

110 年度新北市兒童及少年 生活狀況與福利需求調查

~兒童調查報告~

案 號：sab1110001

計畫主持人：陳芬苓 教授

核定文號：新北社兒字第 1100448838 號

主辦單位：新 北 市 政 府 社 會 局

受託單位：故鄉市場調查股份有限公司

印製日期：中 華 民 國 111 年 2 月

新 北 市 政 府 社 會 局 編 製

凡例

- 1.本調查資料採用電子計算機處理，因四捨五入關係，故總計數與各細項和之尾數，容或有未能相符。
- 2.本報告所用各種符號之代表意義如下：
「-」表示該交叉格無資料
「0.0」表示百分比小於 0.05
- 3.地區別：
 - 高度都市化市鎮：三重區、中和區、永和區、板橋區、新莊區、蘆洲區
 - 中度都市化市鎮：三峽區、土城區、五股區、汐止區、林口區、泰山區、淡水區、深坑區、新店區、樹林區、鶯歌區
 - 一般鄉鎮市區：八里區、石碇區
 - 高齡化市鎮：三芝區、金山區、烏來區
 - 農業市鎮：平溪區、石門區、坪林區、貢寮區、瑞芳區、萬里區、雙溪區
- 4.福利服務中心轄區：
 - 板橋社福中心：板橋區
 - 三重社福中心：三重區
 - 新莊社福中心：新莊區
 - 泰五林社福中心：泰山區、林口區
 - 永和社福中心：永和區
 - 中和社福中心：中和區
 - 文山社福中心：石碇區、深坑區、坪林區、新店區、烏來區
 - 七星社福中心：汐止區
 - 蘆洲社福中心：蘆洲區、八里區、五股區
 - 樹鶯社福中心：樹林區、鶯歌區
 - 北海岸社福中心：淡水區、三芝區、石門區、金山區、萬里區
 - 瑞芳社福中心：雙溪區、瑞芳區、貢寮區、平溪區
 - 土城社福中心：土城區、三峽區
- 5.嚴重特殊傳染性肺炎始於 108 年 12 月，110 年 4 月開始本土感染擴大，於 110 年 5 月 15 日，中央流行疫情指揮中心召開臨時記者會，升高臺北市、新北市的防疫警戒等級至第三級，並在同年 5 月 19 日將全臺灣防疫警戒等級提升至第三級，之後則隨著疫情趨緩，同年 7 月 27 日指揮中心將第三級防疫警戒調降至二級。
- 6.國小兒童家長問卷原訂於 110 年 5 月至 6 月進行並完成調查工作，但因新冠肺炎疫情嚴峻，新北市各級學校於 5 月 18 日起全面停課至暑假，故應收回 18 所學校資料，於 110 年 5 月底前僅回收 15 所學校，有 3 所學校於 10 月 15 日才完成回收工作，故會有跨學年之問題產生。於加權時，統計表上兒童年級別以學校回收時兒童年級計算之。

目 次

提 要	1
第一章 調查背景與方法	5
一、文獻探討	5
二、調查目的與用途	25
三、調查區域範圍與對象	26
四、調查期間	26
五、調查方式	26
六、有效樣本數	27
七、調查內容	27
八、抽樣設計	29
第二章 統計分析與推估	35
一、權數調整	35
二、統計推估	37
三、統計分析	37
第三章 調查結果分析	39
第一節 0至未滿6歲兒童基本資料	39
一、性別	39
二、年齡別	39
三、地區別	40
四、福利身份別(可複選)	40
五、家庭型態	41
六、福利服務中心轄區	41
第二節 6至未滿12歲兒童基本資料	42
一、性別	42
二、年級別	42
三、地區別	43
四、福利身份別(可複選)	43
五、家庭型態	44

六、福利服務中心轄區.....	44
第三節 兒童家庭狀況.....	45
一、受訪者與兒童的關係.....	45
二、父母婚姻狀況.....	46
三、家庭型態.....	48
四、兒童之主要照顧者.....	49
五、兒童父母親之工作狀況.....	51
(一) 父親.....	51
(二) 母親.....	52
六、兒童父母親之教育程度.....	53
(一) 父親.....	53
(二) 母親.....	55
七、兒童父母親之國籍.....	57
(一) 父親.....	57
(二) 母親.....	58
八、兒童家庭最近一年之平均每月收入及支出.....	59
(一) 最近一年之平均每月收入.....	59
(二) 最近一年之平均每月支出.....	60
九、兒童每月平均托育/才藝/補習/課後照顧等費用.....	61
十、家庭每月對兒童之主要三項支出項目.....	63
(一) 學齡前兒童.....	63
(二) 國小兒童.....	64
十一、學齡前家庭生育下一胎的規劃.....	67
(一) 學齡前家庭無生育規劃原因.....	68
(二) 學齡前家庭願意生育下一胎之狀況.....	69
第四節 兒童本身狀態.....	71
一、兒童遭受意外傷害情形.....	71
(一) 學齡前兒童.....	71
(二) 國小兒童.....	72

二、 兒童在家遭受身體意外傷害地點.....	73
三、 國小兒童過去一個月之平均零用錢.....	74
四、 兒童平均每天睡眠時間.....	75
第五節 兒童休閒活動狀況.....	76
一、 兒童平均每天看電視時間.....	76
二、 兒童平均每天使用3C產品時間.....	77
(一) 學齡前兒童.....	79
1. 共同使用3C產品的對象.....	79
2. 使用3C產品的用途.....	80
(二) 國小兒童.....	81
1. 共同使用3C產品的對象.....	81
2. 有沒有3C產品.....	82
3. 所使用的3C產品有沒有安裝網頁過濾軟體.....	83
4. 使用3C產品的用途.....	84
三、 國小兒童參與休閒活動情形.....	87
(一) 參與休閒活動之類型.....	87
(二) 參與休閒活動地點.....	89
(三) 平均每天參與休閒活動之時數.....	90
(四) 休閒活動同伴.....	91
(五) 家庭對國小兒童休閒環境之期許.....	92
第六節 兒童托育及養育狀況.....	94
一、 學齡前兒童曾學過的才藝.....	94
二、 兒童托育安排狀況.....	95
(一) 學齡前兒童.....	95
1. 主要托育安排狀況.....	95
2. 家庭認為對學齡前兒童之最理想托育方式.....	97
3. 家長有沒有曾經因為照顧這位兒童而影響工作.....	99
(二) 國小兒童.....	100
1. 放學後至晚飯前時間之安排狀況.....	100

2. 寒暑假安排狀況.....	102
三、家庭遭遇對兒童之教養問題.....	104
(一) 學齡前兒童.....	104
(二) 國小兒童.....	106
四、家庭對兒童教養問題之求助方式.....	108
五、家庭之教養知識來源.....	110
六、學齡前家庭擔心的兒童安全議題.....	112
七、國小兒童在學校情形.....	113
(一) 有沒有被霸凌過.....	113
(二) 被霸凌後的求助方式.....	114
第七節 兒童的福利需求.....	115
一、家長對兒童福利機構或福利措施之認知及滿意度.....	115
(一) 學齡前兒童.....	115
(二) 國小兒童.....	118
二、家庭對兒童福利服務之使用困難.....	122
(一) 學齡前兒童.....	122
(二) 國小兒童.....	123
三、家庭對政府辦理兒童福利服務措施之加強建議.....	125
(一) 學齡前兒童.....	125
(二) 國小兒童.....	126
第八節 對於性別角色的參與情形.....	129
一、學齡前兒童.....	129
(一) 陪伴這位兒童參與休閒活動.....	130
(二) 幫這位兒童洗澡.....	131
(三) 陪伴這位兒童看書或念書.....	132
(四) 餵食或準備這位兒童的餐點.....	133
(五) 這位兒童日常用品準備.....	134
(六) 陪伴這位兒童入睡.....	135
(七) 陪伴這位兒童送托或上下學.....	136

(八) 處理兒童不當行為	137
(九) 引導兒童生活自理能力	138
(十) 家庭生活費用支出	139
二、 國小兒童	140
(一) 陪伴這位兒童參與休閒活動	141
(二) 陪伴這位兒童看書、念書、寫功課	143
(三) 準備這位兒童的餐點	144
(四) 這位兒童日常用品準備	146
(五) 陪伴這位兒童送托或上下學	147
(六) 參與這位兒童學校活動	149
(七) 簽署家長聯絡簿	150
(八) 處理兒童不當行為	152
(九) 引導兒童生活自理能力	153
(十) 家庭生活費用支出	155
第九節 家庭對兒童權利認知	157
一、 學齡前兒童	157
二、 國小兒童	159
第四章 研究發現.....	163
一、 與前次調查結果比較分析	163
二、 兒童家庭狀況	166
三、 家庭經濟狀況	169
四、 兒童本身狀態	171
五、 兒童休閒活動狀況	172
六、 學齡前兒童托育及養育狀況	175
七、 國小兒童托育及養育狀況	176
八、 兒童教養問題	177
九、 兒童的福利需求	177
十、 對於學齡前兒童性別角色的參與情形	180
十一、 對於國小兒童性別角色的參與情形	181

十二、 對兒童權利認知.....	182
十三、 都市與偏鄉兒童生活狀況、休閒生活、對福利法規、措施認知度、性別 角色及兒童權利之看法比較.....	183
十四、 福利身份別對兒童生活狀況、行為及教養差異.....	187
十五、 不同福利服務中心轄區兒童生活狀況、行為及教養差異.....	190
十六、 不同國籍兒童生活狀況、行為及教養差異.....	194
第五章 主要建議.....	200
附件一：專家學者及家長焦點座談會議記錄.....	203
附件二：調查問卷.....	216
附件三：參考書目.....	217
附錄一：統計結果表式.....	221

圖目錄

圖 1-1 歷年全國及新北市兒童及少年比率變化.....	8
圖 1-2 新北市各行政區兒童少年比例.....	10
圖 1-3 新北市各行政區兒少人口分布.....	10
圖 1-4 108 學年新住民子女學生數—按縣市別分.....	11
圖 1-5 全台各縣市新住民學生數及占比.....	11
圖 1-6 108 學年原住民子女學生數—按縣市別分.....	12
圖 3-1 學齡前兒童性別.....	39
圖 3-2 學齡前兒童年齡別.....	39
圖 3-3 學齡前兒童地區別.....	40
圖 3-4 學齡前兒童福利身份別(可複選).....	40
圖 3-5 學齡前兒童家庭型態.....	41
圖 3-6 學齡前兒童福利服務中心轄區.....	41
圖 3-7 國小兒童性別.....	42
圖 3-8 國小兒童年級別.....	42
圖 3-9 國小兒童地區別.....	43
圖 3-10 國小兒童福利身份別(可複選).....	43
圖 3-11 國小兒童家庭型態.....	44
圖 3-12 國小兒童福利服務中心轄區.....	44
圖 3-13 受訪者與兒童的關係.....	45
圖 3-14 父母婚姻狀況.....	46
圖 3-15 家庭型態.....	48
圖 3-16 兒童之主要照顧者(可複選).....	49
圖 3-17 兒童父親之工作狀況.....	51
圖 3-18 兒童母親之工作狀況.....	52
圖 3-19 兒童父親之教育程度.....	53
圖 3-20 兒童母親之教育程度.....	55
圖 3-21 兒童父親之國籍.....	57
圖 3-22 兒童母親之國籍.....	58
圖 3-23 兒童家庭最近一年之平均每月收入.....	59
圖 3-24 兒童家庭最近一年之平均每月支出.....	60

圖 3-25	兒童每月平均托育/才藝/補習/課後照顧等費用	62
圖 3-26	家庭每月對學齡前兒童之主要三項支出項目	63
圖 3-27	家庭每月對國小兒童之主要三項支出項目	65
圖 3-28	學齡前家庭生育下一胎的規劃	67
圖 3-29	學齡前家庭無生育規劃原因(可複選)	68
圖 3-30	學齡前家庭願意生育下一胎之狀況	69
圖 3-31	學齡前兒童遭受意外傷害情形(可複選)	71
圖 3-32	國小兒童遭受意外傷害情形(可複選)	72
圖 3-33	兒童在家遭受身體意外傷害地點(可複選)	73
圖 3-34	國小兒童過去一個月之平均零用錢	74
圖 3-35	兒童平均每天睡眠時間	75
圖 3-36	兒童平均每天看電視時間	76
圖 3-37	兒童平均每天使用 3C 產品時間	77
圖 3-38	學齡前兒童共同使用 3C 產品的對象(可複選)	79
圖 3-39	學齡前兒童使用 3C 產品的用途(可複選)	80
圖 3-40	國小兒童共同使用 3C 產品的對象(可複選)	81
圖 3-41	國小兒童有沒有 3C 產品	82
圖 3-42	國小兒童所使用的 3C 產品有沒有安裝網頁過濾軟體	83
圖 3-43	國小兒童使用 3C 產品的用途(可複選)	84
圖 3-44	國小兒童參與休閒活動之類型(可複選)	87
圖 3-45	國小兒童參與休閒活動地點(可複選)	89
圖 3-46	國小兒童平均每天參與休閒活動之時數	90
圖 3-47	國小兒童之休閒活動同伴(可複選)	91
圖 3-48	家庭對國小兒童休閒環境之期許(可複選)	93
圖 3-49	學齡前兒童曾學過的才藝(可複選)	94
圖 3-50	學齡前兒童之主要托育安排狀況	95
圖 3-51	家庭認為對學齡前兒童之最理想托育方式	97
圖 3-52	學齡前兒童家長有沒有曾經因為照顧這位兒童而影響工作	99
圖 3-53	國小兒童放學後至晚飯前時間之安排狀況(可複選)	100
圖 3-54	國小兒童之寒暑假安排狀況(可複選)	102
圖 3-55	家庭遭遇對學齡前兒童之教養問題(可複選)	104
圖 3-56	家庭遭遇對國小兒童之教養問題(可複選)	106
圖 3-57	家庭對兒童教養問題之求助方式(可複選)	108

圖 3-58	家庭之教養知識來源(可複選).....	110
圖 3-59	學齡前家庭擔心的兒童安全議題.....	112
圖 3-60	國小兒童在學校有沒有被霸凌過.....	113
圖 3-61	國小兒童被霸凌後的求助方式(可複選).....	114
圖 3-62	學齡前家庭對兒童福利服務之使用困難(可複選).....	122
圖 3-63	國小家庭對兒童福利服務之使用困難(可複選).....	123
圖 3-64	學齡前家庭對政府辦理兒童福利服務措施之加強建議(可複選).....	125
圖 3-65	國小家庭對政府辦理兒童福利服務措施之加強建議(可複選).....	127
圖 3-66	陪伴這位兒童參與休閒活動.....	130
圖 3-67	幫這位兒童洗澡.....	131
圖 3-68	陪伴這位兒童看書或念書.....	132
圖 3-69	餵食或準備這位兒童的餐點.....	133
圖 3-70	這位兒童日常用品準備.....	134
圖 3-71	陪伴這位兒童入睡.....	135
圖 3-72	陪伴這位兒童送托或上下學.....	136
圖 3-73	處理兒童不當行為.....	137
圖 3-74	引導兒童生活自理能力.....	138
圖 3-75	家庭生活費用支出.....	139
圖 3-76	陪伴這位兒童參與休閒活動.....	141
圖 3-77	陪伴這位兒童看書、念書、寫功課.....	143
圖 3-78	準備這位兒童的餐點.....	144
圖 3-79	這位兒童日常用品準備.....	146
圖 3-80	陪伴這位兒童送托或上下學.....	147
圖 3-81	參與這位兒童學校活動.....	149
圖 3-82	簽署家長聯絡簿.....	150
圖 3-83	處理兒童不當行為.....	152
圖 3-84	引導兒童生活自理能力.....	153
圖 3-85	家庭生活費用支出.....	155

表目錄

表 1-1 兒童權利公約	5
表 1-2 全國及新北市兒童及少年人口數及比例	7
表 1-3 歷年全國及新北市兒童及少年人口數及比例	8
表 1-4 新北市兒童及少年人口數	9
表 1-5 新北市兒童/少年相關之福利服務	12
表 1-6 新北市各層 0-未滿 6 歲兒童樣本分配	30
表 1-7 新北市國小兒童各層應抽學校數	32
表 1-8 學齡前兒童性別分布狀況	33
表 1-9 學齡前兒童年齡分布狀況	33
表 1-10 學齡前兒童地區別分布狀況	33
表 1-11 國小兒童性別分布狀況	34
表 1-12 國小兒童年級分布狀況	34
表 1-13 國小兒童依地區別分布狀況	34
表 2-1 學齡前兒童樣本與母體結構之差異性檢定—地區別分布	35
表 2-2 學齡前兒童樣本與母體結構之差異性檢定—性別	35
表 2-3 學齡前兒童樣本與母體結構之差異性檢定—年齡	35
表 2-4 國小樣本與母體結構之差異性檢定—地區別分布	36
表 2-5 國小樣本與母體結構之差異性檢定—性別	36
表 2-6 國小樣本與母體結構之差異性檢定—年級	36
表 3-1 學齡前兒童家長對政府或民間團體辦理之兒童福利機構或福利措施之認知及滿意度	116
表 3-2 國小兒童家長對政府或民間團體辦理之兒童福利機構或福利措施之認知及滿意度	119
表 3-3 對於學齡前兒童性別角色的參與情形	129
表 3-4 對於國小兒童性別角色的參與情形	140
表 3-5 學齡前家庭對兒童權利的認知	158
表 3-6 國小家庭對兒童權利的認知	160

統計結果表目錄

表 A1 兒童樣本分配表	統計表-A1
表 A2 受訪者與兒童之關係.....	統計表-A4
表 A3 兒童父母親之婚姻狀況.....	統計表-A7
表 A4 兒童家庭組織型態.....	統計表-A10
表 A5 兒童之主要照顧者(可複選)	統計表-A13
表 A6 兒童父親之工作狀況.....	統計表-A16
表 A7 兒童母親之工作狀況.....	統計表-A19
表 A8 兒童父親之教育程度.....	統計表-A22
表 A9 兒童母親之教育程度.....	統計表-A25
表 A10 兒童父親之國籍.....	統計表-A28
表 A11 兒童母親之國籍.....	統計表-A31
表 A12 兒童家庭最近一年之平均每月收入.....	統計表-A34
表 A13 兒童家庭最近一年之平均每月支出.....	統計表-A40
表 A14 兒童每月平均托育/才藝/補習/課後照顧等費用	統計表-A46
表 A15 家庭每月對學齡前兒童之主要三項支出項目(可複選).....	統計表-A52
表 A16 家庭每月對國小兒童之主要三項支出項目(可複選).....	統計表-A67
表 A17 國小兒童過去一個月之平均零用錢.....	統計表-A85
表 A18 學齡前兒童遭受事故傷害情形	統計表-A88
表 A19 國小兒童遭受事故傷害情形	統計表-A94
表 A20 兒童遭受事故傷害地點(可複選).....	統計表-A100
表 A21 兒童平均每天看電視時間	統計表-A103
表 A22 兒童平均每天使用 3C 產品時間.....	統計表-A106
表 A23 學齡前兒童共同使用 3C 產品的對象(可複選).....	統計表-A109
表 A24 國小兒童共同使用 3C 產品的對象(可複選).....	統計表-A112
表 A25 國小兒童有沒有自己專用的 3C 產品	統計表-A115
表 A26 國小兒童所使用的 3C 產品有沒有安裝網頁過濾軟體	統計表-A118
表 A27 學齡前兒童最常使用 3C 產品做什麼(可複選).....	統計表-A121
表 A28 國小兒童最常使用 3C 產品做什麼(可複選).....	統計表-A124
表 A29 學齡前兒童曾學過的才藝(可複選).....	統計表-A130
表 A30 學齡前兒童之主要托育安排狀況.....	統計表-A133
表 A31 學齡前兒童家長有沒有曾經因為照顧這位兒童而影響工作	統計表-A142

表 A32 家庭認為對學齡前兒童之最理想托育方式.....	統計表-A145
表 A33 國小兒童放學後至晚飯前時間之安排狀況(可複選).....	統計表-A154
表 A34 國小兒童之寒暑假安排狀況(可複選).....	統計表-A160
表 A35 家庭遭遇對學齡前兒童之教養問題(可複選).....	統計表-A166
表 A36 家庭遭遇對國小兒童之教養問題(可複選).....	統計表-A175
表 A37 家庭對兒童教養問題之求助方式(可複選).....	統計表-A181
表 A38 家庭之教養知識來源(可複選).....	統計表-A187
表 A39 學齡前家庭擔心的兒童安全議題(可複選).....	統計表-A193
表 A40 國小兒童參與休閒活動類型(可複選).....	統計表-A196
表 A41 國小兒童最常使用的遊戲設施(可複選).....	統計表-A202
表 A42 國小兒童平均每天參與休閒活動時數.....	統計表-A205
表 A43 國小兒童的休閒活動同伴(可複選).....	統計表-A208
表 A44 家庭對國小兒童休閒環境的期望(可複選).....	統計表-A211
表 A45 國小兒童每天睡眠時間.....	統計表-A214
表 A46 國小兒童在學校有沒有被霸凌過.....	統計表-A217
表 A47 學齡前家庭生育下一胎的規劃.....	統計表-A220
表 A48 學齡前家庭無生育規劃原因(可複選).....	統計表-A223
表 A49 學齡前家庭願意生育下一胎之狀況(可複選).....	統計表-A229
表 A50 學齡前兒童家長對政府或民間團體辦理之兒童福利機構或福利措施之認知及滿意度統計表.....	統計表-A235
表 A51 學齡前家庭對兒童福利服務之使用困難(可複選).....	統計表-A325
表 A52 學齡前家庭對政府辦理兒童福利措施之加強建議(可複選).....	統計表-A331
表 A53 國小兒童家長對政府或民間團體辦理之兒童福利機構或福利措施之認知及滿意度統計表.....	統計表-A340
表 A54 國小家庭對兒童福利服務之使用困難(可複選).....	統計表-A397
表 A55 國小家庭對政府辦理兒童福利措施之加強建議(可複選).....	統計表-A403
表 A56 陪同學齡前兒童完成下列各項目的對象.....	統計表-A412
表 A57 陪同國小兒童完成下列各項目的對象.....	統計表-A427
表 A58 學齡前受訪者對兒童權利的贊同度.....	統計表-A442
表 A59 國小受訪者對兒童權利的贊同度.....	統計表-A484

提 要

研究緣起

新北市政府透過辦理本計畫調查，蒐集新北市兒童及少年的生活概況以及對於福利措施制定之利用與期望。透過調查結果，可以瞭解變化趨勢，並結合社會脈動，提供具體、精確、切合需要的政策建議給主辦單位。

研究目的

為蒐集新北市未滿 18 歲兒童少年之家庭狀況、生活狀況、托育及教(養)育問題、遊戲與育樂休閒現況和需求及社會參與情形等事項，以作為未來規劃新北市兒童少年福利政策與服務項目之重要參考，提升兒童及少年之照顧品質與福祉。

研究方法及過程

1. 量化分析：

- (1) **0 至未滿 6 歲學齡前兒童**：採郵寄問卷方式，由本市戶政機關提供最新戶籍資料，採分層隨機抽樣法，於 110 年 5 月至 7 月進行調查；本次調查有效樣本數為 857 人。
- (2) **6 至未滿 12 歲國小兒童**：採自填問卷方式，由教育局網站下載國小名錄，採分層隨機抽樣法，於 110 年 5 月至 10 月進行調查；本次調查有效樣本數為 1,153 人。

2. **質化分析**：邀請機構代表 4 位、專家學者 1 位、學校實務工作者 1 位、家中有 0 至未滿 12 歲家長 3 位，共邀請 9 位。

重要發現

- 一、**兒童家庭狀況**：受訪對象以「母親(含生母/繼母/養母)」(75.2%)為主，主要照顧者亦以「生母/繼母/養母」(91.6%)最高，有 86.6%的兒童父母婚姻狀況為「結婚，且同住在一起」，兒童之家庭組織型態以「核心家庭」(55.2%)為主。有父或母親的兒童，有 96.8%的兒童父親、77.5%的兒童母親「有工作」，父母教育程度均以「專科、大學」(51.7%、64.1%)為主，且父母國籍均以「本國籍不具原住民及新住民身分」(94.3%、88.8%)較多。
- 二、**家庭經濟狀況**：兒童家庭每月平均收入為 87,139 元、平均支出為 63,063 元，花費在這位兒童身上的每月平均支出為 14,091 元。有付費者之兒童每月平均支出費用為 10,223 元。過去一個月國小兒童有零用錢者的平均零用錢為

426 元。家庭每月對學齡前兒童之主要支出項目，以「食物」(43.9)最高，「就讀幼兒園」(36.2)居第二，「衣物」(22.9)及「托育、托嬰中心及保母」(20.4)居第三；對國小兒童之主要支出項目，以「食物」(45.8)最高，「就讀安親班」(38.6)居第二，「教育、才藝」(37.9)居第三。有 76.8%的學齡前家庭表示「沒有」生育下一胎的規劃，主要原因為以「擔心增加經濟壓力及負擔」(62.5%)、「已有 2 名子女(含以上)」(61.2%)，學齡前家庭願意生育下一胎的主要誘因為「提高托育相關費用補助以減輕家庭經濟負擔」(71.3%)。

- 三、**兒童本身狀態**：有 41.2%的學齡前兒童身體有遭受事故傷害情形，傷害情形以「跌/撞傷」(37.9%)為主。有 49.5%的國小兒童身體有遭受事故傷害情形，傷害情形以「跌/撞傷」(45.0%)為主；有遭受身體事故傷害者在家裡受到事故傷害的比率為 86.7%，在家受到事故傷害的地點主要是「客廳」(49.5%)。國小兒童在學校「有」被霸凌過的比率為 10.2%，其中，被霸凌後以有求助的比率 89.7%較高，有求助者以「求助家長」者居多(70.0%)。
- 四、**兒童休閒活動狀況**：有 85.7%的兒童有看電視，有看電視的兒童平均每天看電視的時間為 1.5 小時。有 77.7%的兒童有使用 3C 產品；有使用手機、平板電腦的兒童平均每天使用時間為 1.2 小時。與學齡前兒童共同使用 3C 產品的對象主要為「母親」(60.0%)，且最常使用 3C 產品「看影片」(69.7%)。與國小兒童共同使用 3C 產品的對象主要為「自己」(48.0%)，有 52.7%國小兒童有 3C 產品且「沒有」安裝網頁過慮軟體的比率有 64.7%；國小兒童最常使用 3C 產品「玩遊戲」(70.3%)、「看影片」(69.4%)。國小兒童參與休閒活動之類型，以「戶外活動」的 51.9%比率最高，最常「在住家內空間玩耍」(61.0%)，且平均每天參與休閒活動之時數為 1.6 小時，休閒活動同伴以「母親」的 69.6%最高，家庭對國小兒童休閒環境之期望以「設施安全性」的 83.6%最高。
- 五、**學齡前兒童托育及養育狀況**：學齡前兒童曾學過的才藝，以學過「幼兒感覺統合體適能」(20.1%)、「繪畫」(17.9%)、「舞蹈、律動」(17.5%)、「外語」(16.8%)比率高，另有 47.3%的學齡前兒童未曾學過才藝。學齡前兒童之主要托育及認為最理想托育安排狀況均以「白天送至托嬰中心或幼兒園，晚上帶回」的比率最高(44.2%、53.2%)。有 58.9%的學齡前兒童家長「有」曾經因為照顧這位兒童而影響工作；家庭遭遇對學齡前兒童之教養問題以「沒時間陪孩子」的 30.7%、「周遭兒童休閒場地不夠」的 24.6%比率高，另有 26.0%的家庭表示對學齡前兒童之教養無以上問題。學齡前家庭擔心的兒童安全議題以「食物(品)安全」的 78.2%比率最高。

- 六、**國小兒童托育及養育狀況**：受訪家庭對國小兒童放學後至晚飯前的安排以「參加校外課後照顧服務中心、補習班、才藝班或安親班」的 52.1% 比率最高。對國小兒童之寒暑假安排亦以「參加校外課後照顧服務中心、補習班、才藝班或安親班」的 59.5% 比率最高。家庭遭遇對國小兒童之教養以「孩子使用 3C 產品太久的問題」的 22.1%、「孩子情緒問題」的 19.7% 比率較高，另有 61.1% 的受訪家庭表示「大致上沒問題」。
- 七、**兒童教養問題**：受訪家庭對兒童教養問題以「網路搜尋資料」的 50.0% 比率最高，教養知識來源亦以「網路」的 62.8% 比率最高。
- 八、**兒童的福利需求**：學齡前兒童家長對政府或民間團體辦理之兒童福利機構或福利措施之認知度以「育兒津貼」的 97.2% 比率最高，使用度以對「育兒津貼」的 97.2% 比率最高，滿意度以「親子館」的 86.1% 比率最高。國小兒童家長對政府或民間團體辦理之兒童福利機構或福利措施之認知度、使用度及滿意度均以「圖書館」比率最高(95.6%、85.3%、84.9%)。學齡前受訪家庭對兒童福利服務使用之困難以「福利服務的相關資訊缺乏」的 43.1%、「福利補助的金額太低」的 38.7% 比率較高，國小受訪家庭對兒童福利服務使用之困難以「福利服務的相關資訊缺乏」的 31.6% 比率較高；對政府辦理兒童福利服務措施之加強建議，不論是學齡前或是國小兒童家庭均以「育兒津貼」的 79.6%、50.3% 比率最高。
- 九、**對於學齡前兒童性別角色的參與情形**：「陪伴這位兒童參與休閒活動(如游泳、玩玩具、騎腳踏車…)」以「父母親一樣多」比率最高。「處理兒童不當行為(如亂發脾氣、搶玩具)」、「引導兒童生活自理能力(如：洗手、自己收放玩具、自己穿脫衣物等)」以「父母親一樣多」、「母親居多」比率較高。「家庭生活費用支出」以「父親居多」比率較高，其他項目參與情形皆以「母親居多」的比率最高。
- 十、**對於國小兒童性別角色的參與情形**：「陪伴這位兒童參與休閒活動」、「參與這位兒童學校活動」以「父母親一樣多」比率較高。「處理兒童不當行為」以「父母親一樣多」、「母親居多」比率較高。「家庭生活費用支出」以「父親居多」、「父母親一樣多」比率較高，其他項目均以「母親居多」的比率較高。
- 十一、**對兒童權利認知**：逾 9 成的家長贊同兒童權利的概念，不論是學齡前兒童或是國小兒童皆以對「政府處理兒童的問題應遵守最佳利益原則(最佳利益)」的贊同度較低。

主要建議

1. 注意單親家庭增加問題，提供補充性服務。
2. 重視雙薪家庭成長現象，提供家庭有效家務管理的知能及支持，加強家務平等分擔的觀念。
3. 照顧公共化，正視公共托育需求增加。
4. 強化課後照顧品質，提供多元化資源。
5. 數位時代下，正確引導學童 3C 產品使用。
6. 打造更友善的職場環境。
7. 健全社區生活機能，增加兒童及少年活動綠地。

第一章 調查背景與方法

一、文獻探討

(一)兒童權利公約沿革及內容

兒童權利公約在 1989 年 11 月 20 日的聯合國大會通過，1990 年 9 月 2 日生效，兒童權利公約成為有強制力的國際條約，該年同時也是國際兒童年的第 10 週年以及兒童權利宣言公布的第 30 年。在 1990 年有 61 個國家簽署，到了該年 9 月，又新增 40 個國家簽署；1995 年有 176 個國家簽署；2002 年有 192 個國家簽署¹⁹。迄 2016 年 11 月，包括 2015 年締約的索馬利亞，共有 196 個國家成為締約國，目前僅有美國尚未成為締約國²⁰。2007 年 3 月，兒童武裝衝突任擇議定書有 114 個締約國、販賣兒童任擇議定書有 118 個締約國。

兒童權利公約涵括了以往國際公約既有的兒童保護內容，例如：酷刑禁止、隱私權、受教權、表達的自由與集會的自由等。也納入一些新的權利，並且重新架構了部分既有的權利，前者諸如收出養、知曉自己身世的權利，後者如生命的權利，並且進一步透過國家義務來確保生命的品質。也有部分兒童權利公約的內容被視為較激進的，例如：第 12 條到第 17 條的參與權利，表達自由、集會自由、隱私權，其中宗教自由最具爭議性。

兒童權利公約各條所論述的權利，整理如下(廖錦惠，2016)。

表 1-1 兒童權利公約

條號	條文內涵
第 1 條	兒童的定義(Definition of the child)
第 2 條	禁止歧視(Non-discrimination)
第 3 條	兒童最佳利益(Best interests of the child)
第 4 條	公約權利的實踐(Implementation of rights in the convention)
第 5 條	父母引導與兒童發展能力(Parental guidance and the child's evolving capacities)
第 6 條	兒童生命、生存與發展的權利(Children's right to life and maximum survival and development)
第 7 條	出生登記、姓名、國籍與知曉及被父母照顧的權利(Birth registration, name, nationality, and right to know and be cared for by parents)
第 8 條	保全身分認同的權利(Preservation of identity)
第 9 條	不與父母分離的權利(Separation from parents)
第 10 條	為了家庭重聚出境與入境的權利(Entering or leaving countries for family reunification)
第 11 條	非法移送兒童出境且無法返回之禁止(Illicit transfer and non-return of children abroad)
第 12 條	尊重兒童的意見(Respect for the views of the child)
第 13 條	意見表達的自由(Child's right to freedom of expression)
第 14 條	思想、意識與宗教的自由(Child's right to freedom of thought,

條號	條文內涵
	conscience and religion)
第 15 條	兒童結社與和平集會的自由(Child's right to freedom of association and peaceful assembly)
第 16 條	隱私的權利(Child's right to privacy)
第 17 條	接受適當資訊的權利(Child's access to appropriate information)
第 18 條	父母對於兒童養育與發展的共同的責任，以及國家的協助(Parent's joint responsibilities, assisted by the State)
第 19 條	免於任何形式暴力的權利(Child's right to protection from all forms of violence)
第 20 條	家庭環境遭受剝奪的兒童(Children deprived of their family environment)
第 21 條	收出養(Adoption)
第 22 條	兒童難民(Refugee children)
第 23 條	身心障礙兒童(Rights of children with disabilities)
第 24 條	兒童健康與醫療照護的權利(Child's right to health and health services)
第 25 條	受到安置、保護與治療兒童，定期評估的權利(Child's right to periodic review of treatment)
第 26 條	獲得社會安全保障的權利(Child's right to benefit from social security)
第 27 條	獲得足夠生活水準的權利(Child's right to an adequate standard of living)
第 28 條	接受教育的權利(Child's right to education)
第 29 條	教育的目的(The aims of education)
第 30 條	少數族裔或原住民兒童(Children of minorities or of indigenous people)
第 31 條	兒童休閒、遊戲與文化的權利(Child's right to leisure, play and culture)
第 32 條	童工(Child labour)
第 33 條	兒童與毒品濫用(Children and drug abuse)
第 34 條	兒童性剝削(Sexual exploitation of children)
第 35 條	虐待、販賣與人口販運的預防(Prevention of abduction, sale and trafficking)
第 36 條	保護兒童免於其他形式的剝削(Protection from other forms of exploitation)
第 37 條	酷刑、侮辱人格與自由剝奪(Torture, degrading treatment and deprivation of liberty)
第 38 條	保護兒童免於武裝衝突(Protection of children affected by armed conflict)
第 39 條	受到武裝衝突迫害兒童的復原(Rehabilitation of child victim)
第 40 條	兒童司法系統(Administration of juvenile justice)
第 41 條	對現有人權國際公約標準的尊重(Respecting for existing human rights standards)
第 42 條	使公約廣為人知(Making the Convention widely known)
第 43 條	兒童權利委員會(The Committee on the Rights of the Child)
第 44 條	國家報告義務(Reporting obligation of States Parties)

條號	條文內涵
第 45 條	與 聯 合 國 組 織 的 合 作 (CooperationwithUnitedNationsagenciesandotherbodies)

(二)全國兒童及少年人數分佈現況

根據內政部戶政司人口統計資料顯示，109 年 12 月底我國兒童及少年人口數分別為 235 萬 2,964 人及 126 萬 3,003 人，占總人口數之 10.0%、5.4%，共計 15.4%，較 10 年前下降。有鑑於全球先進國家人口出生率均呈逐年下降趨勢，為因應少子化、家庭型態多元變遷，如何提供兒童及少年一個安全、健康且優質的生長環境，已成為國家重要思考方向與施政方針。

由下表得知，新北市 0 歲至未滿 18 歲人口共計 58 萬 8,944 名，占新北市總人口 14.6%，相較全國之 15.4% 低。

表 1-2 全國及新北市兒童及少年人口數及比例

縣市	總人口數	兒童少年人口		兒童 (0-未滿 12 歲)		少年 (12-未滿 18 歲)	
		人數	占總人口百分比%	人數	占總人口百分比%	人數	占總人口百分比%
全國	23,561,236	3,615,967	15.4	2,352,964	10.0	1,263,003	5.4
新北市	4,030,954	588,944	14.6	383,422	9.5	205,522	5.1
臺北市	2,602,418	407,249	15.6	278,885	10.7	128,364	4.9
桃園市	2,268,807	401,225	17.7	266,498	11.7	134,727	5.9
臺中市	2,820,787	478,534	17.0	314,943	11.2	163,591	5.8
臺南市	1,874,917	272,648	14.5	176,619	9.4	96,029	5.1
高雄市	2,765,932	396,979	14.4	255,759	9.2	141,220	5.1
宜蘭縣	453,087	65,655	14.5	41,595	9.2	24,060	5.3
新竹縣	570,775	110,367	19.3	73,525	12.9	36,842	6.5
苗栗縣	542,590	81,484	15.0	51,020	9.4	30,464	5.6
彰化縣	1,266,670	198,249	15.7	126,733	10.0	71,516	5.6
南投縣	490,832	66,102	13.5	40,534	8.3	25,568	5.2
雲林縣	676,873	94,763	14.0	57,098	8.4	37,665	5.6
嘉義縣	499,481	58,656	11.7	34,365	6.9	24,291	4.9
屏東縣	812,658	105,888	13.0	65,220	8.0	40,668	5.0
花蓮縣	324,372	47,015	14.5	30,007	9.3	17,008	5.2
臺東縣	215,261	30,723	14.3	19,015	8.8	11,708	5.4
澎湖縣	105,952	13,514	12.8	8,899	8.4	4,615	4.4
基隆市	367,577	46,734	12.7	29,029	7.9	17,705	4.8
新竹市	451,412	90,646	20.1	61,074	13.5	29,572	6.6
嘉義市	266,005	43,451	16.3	27,138	10.2	16,313	6.1
金門縣	140,597	15,357	10.9	10,346	7.4	5,011	3.6
連江縣	13,279	1,784	13.4	1,240	9.3	544	4.1

資料來源：內政部戶政司，109 年 12 月底單齡人口資料。

另外，全國未滿 18 歲之兒童少年人口數呈現逐年下降的趨勢，占總人口數的比率亦從 19.2% 下降至 15.4%；新北市亦由 18.5% 降至 14.6%。

表 1-3 歷年全國及新北市兒童及少年人口數及比例

年度	全國			新北市		
	兒少人數	總人口數	兒少占比	兒少人數	總人口數	兒少占比
100 年	4,469,350	23,224,912	19.2	726,489	3,917,945	18.5
101 年	4,380,203	23,315,822	18.8	712,365	3,941,239	18.1
102 年	4,258,385	23,373,517	18.2	693,379	3,955,777	17.5
103 年	4,149,792	23,433,753	17.7	677,248	3,967,571	17.1
104 年	4,043,357	23,492,074	17.2	656,539	3,971,250	16.5
105 年	3,987,202	23,539,816	16.9	645,347	3,979,963	16.2
106 年	3,900,662	23,571,227	16.5	626,810	3,986,501	15.7
107 年	3,778,520	23,588,932	16.0	608,566	3,995,717	15.2
108 年	3,702,207	23,603,121	15.7	599,072	4,018,696	14.9
109 年	3,615,967	23,561,236	15.4	588,944	4,030,954	14.6

資料來源：內政部戶政司；109 年為截至 12 月底之資料。

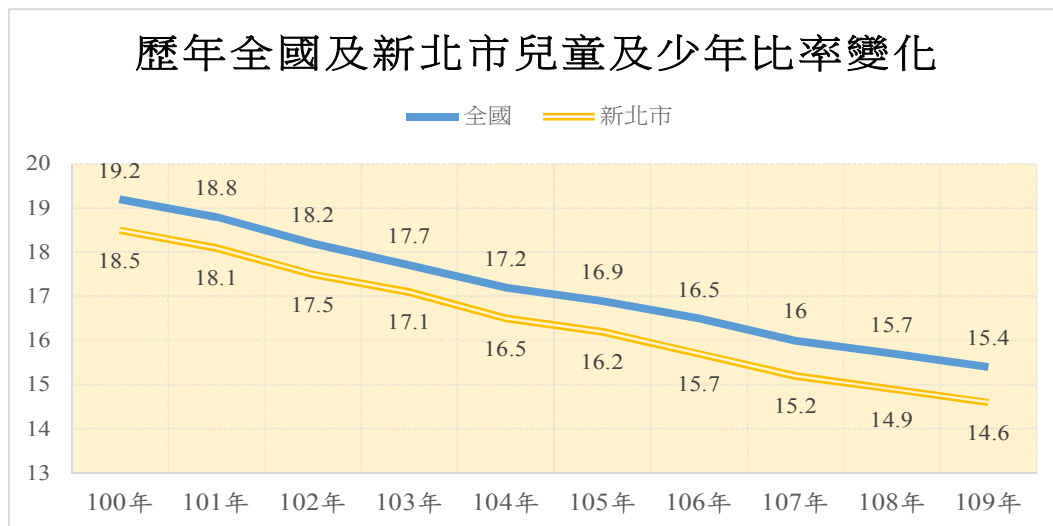

資料來源：內政部戶政司，2020/12

圖 1-1 歷年全國及新北市兒童及少年比率變化

(三)新北市兒童及少年人數分佈現況

根據內政部戶政司人口統計資料顯示，新北市 0 歲至未滿 18 歲人口共計 58 萬 9,295 人，其中幼兒人數共 18 萬 2,241 人，兒童共計 20 萬 1,156 人，國中生共計 9 萬 8,911 人，高中生共計 10 萬 6,987 人。

表 1-4 新北市兒童及少年人口數

行政區	兒童少年 人口總計	幼兒 (0~未滿 6 歲)	兒童 (6~未滿 12 歲)	國中 (12~未滿 15 歲)	高中 (15~未滿 18 歲)
總計	588,944	182,181	201,241	98,864	106,658
板橋區	87,660	26,552	31,350	14,950	14,808
新莊區	70,029	21,395	24,608	11,953	12,073
中和區	52,803	17,000	17,646	8,161	9,996
三重區	52,708	16,665	17,820	8,551	9,672
新店區	35,293	11,310	11,494	5,661	6,828
土城區	34,596	11,248	11,567	5,661	6,120
蘆洲區	31,905	9,673	10,862	5,354	6,016
永和區	31,334	8,294	11,305	6,100	5,635
樹林區	29,899	9,282	10,046	5,062	5,509
汐止區	25,511	8,020	8,438	4,112	4,941
淡水區	25,327	7,925	8,714	4,165	4,523
林口區	25,162	8,195	9,281	4,050	3,636
三峽區	20,245	6,323	6,815	3,539	3,568
鶯歌區	13,844	4,133	4,658	2,496	2,557
泰山區	13,482	3,756	4,708	2,494	2,524
五股區	13,280	4,281	4,272	2,172	2,555
八里區	5,650	1,870	1,794	851	1,135
瑞芳區	4,446	1,448	1,341	716	941
深坑區	2,738	808	822	479	629
三芝區	2,533	731	755	478	569
萬里區	2,487	816	707	417	547
金山區	2,408	718	712	442	536
石門區	1,255	357	368	221	309
烏來區	1,105	426	336	149	194
貢寮區	896	287	210	158	241
石碇區	749	212	183	134	220
雙溪區	699	197	189	152	161
坪林區	617	181	163	131	142
平溪區	283	78	77	55	73

資料來源：內政部戶政司，2020/12

就新北市各行政區兒童少年比例觀察，0~未滿 18 歲者所占比例以林口區 (20.8%)居第一，三峽區(17.3%)、烏來區(17.2%)及泰山區(17.2%)居第二。其中

又以林口區及烏來區 0~未滿 12 歲兒童所占比例較高。

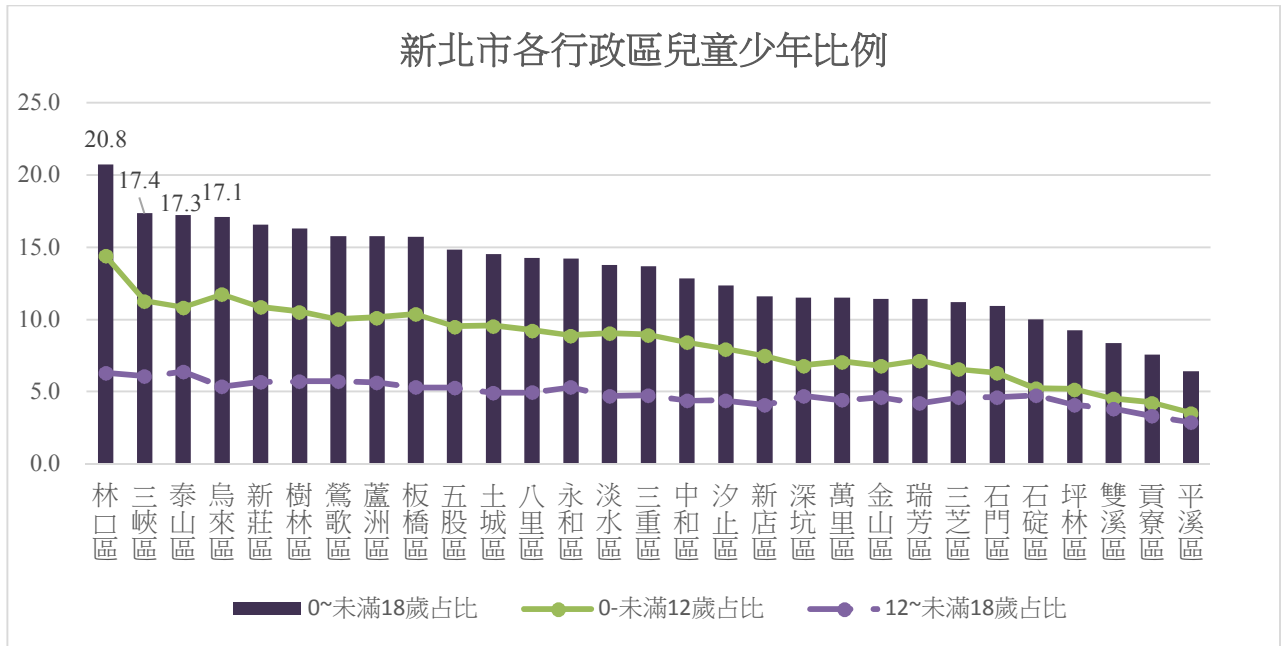

資料來源：內政部戶政司，2020/12

圖 1-2 新北市各行政區兒童少年比例

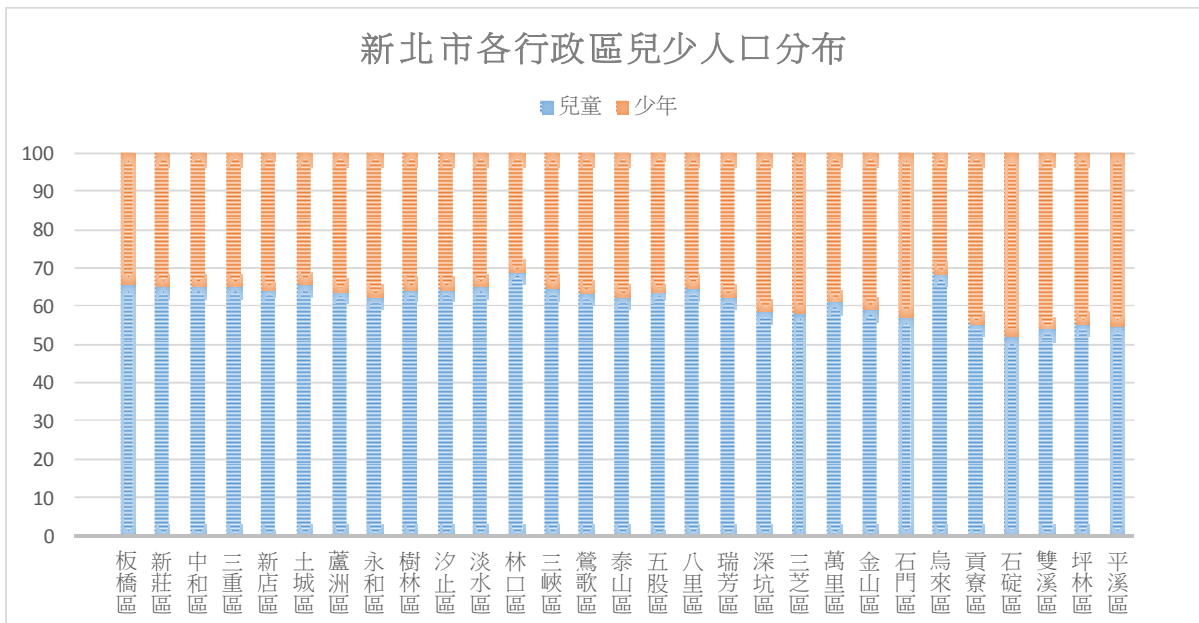

資料來源：內政部戶政司，2020/12

圖 1-3 新北市各行政區兒少人口分布

(四)新住民學生人數分佈現況

隨著經濟的成長與社會的殤遷，跨國交流成為全球化發展趨勢，這趨勢亦帶動我國新住民 1 及其子女人數的增加，對我國人口結構及國家發展將產生重大的影響，也使新住民子女教育發展議題備受重視(新北市政府主計處，2018)。

按新住民子女學生分布縣市觀察，以新北市 4.9 萬人(占 15.7%)居首，桃園市 3.7 萬人(占 11.9%)次之，臺中市 3.6 萬人(占 11.5%)再次，六都新住民子女學生合計 20.8 萬人，合占全體新住民子女學生之 66.7%(教育部，2020)。

再觀察新住民子女學生占各該縣市學生總數之比率，連江縣及金門縣因毗鄰大陸地區，致新住民子女學生占學生總數之比率分別為 24.4%及 15.5%，居各縣市前 2 位。新北市比率為 7.9%，六都中居第二位。



資料來源：教育部統計處，2020

圖 1-4 108 學年新住民子女學生數—按縣市別分

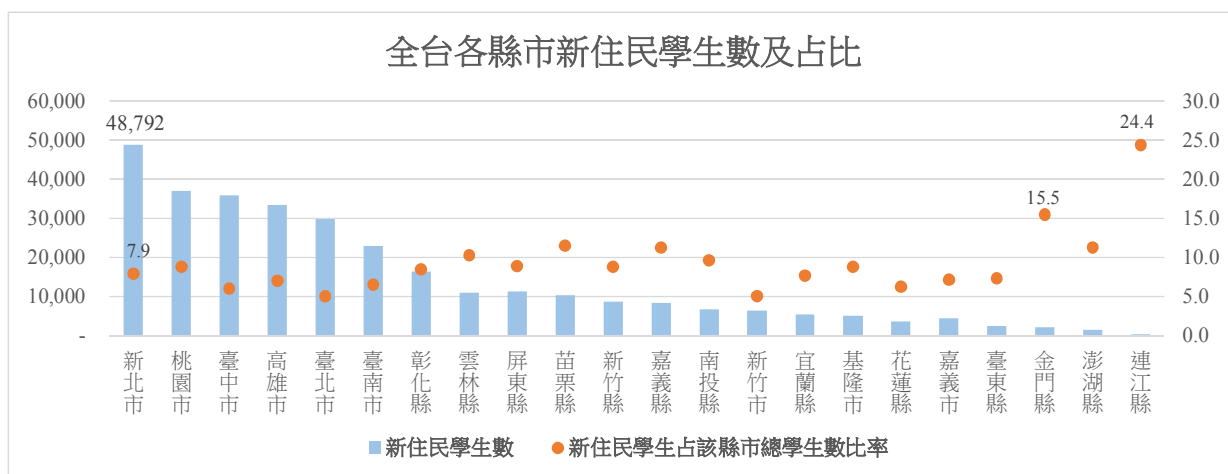

資料來源：教育部統計處，2020

圖 1-5 全台各縣市新住民學生數及占比

(五)原住民學生人數分佈現況

提升原住民族的教育水準向為各界關注議題，108 學年各級學校原住民學生(包含幼兒園、國中小、高級中等學校、大專校院等)總數為 13.8 萬人，年增 1 千人，10 學年間增加 1.6 萬人，近 4 學年皆維持於 13.6 萬至 13.8 萬人間。108 學年各級學校原住民學生占全國學生之 3.2%，與 107 學年持平，10 學年間增加

0.8 個百分點(教育部全球資訊網原住民學生概況統計，2020)。

觀察 108 學年原住民學生之縣市分布，以桃園市 1.9 萬人占 13.8%最多，花蓮縣 1.7 萬人占 12.4%次之，**新北市 1.5 萬人占 10.8%再次**；再觀察原住民學生占各該縣市學生比率，以臺東縣 37.7%最高，花蓮縣 29.0%次之，屏東縣 9.8%再次，新北市僅占 2.4%(教育部全球資訊網原住民學生概況統計，2020)。

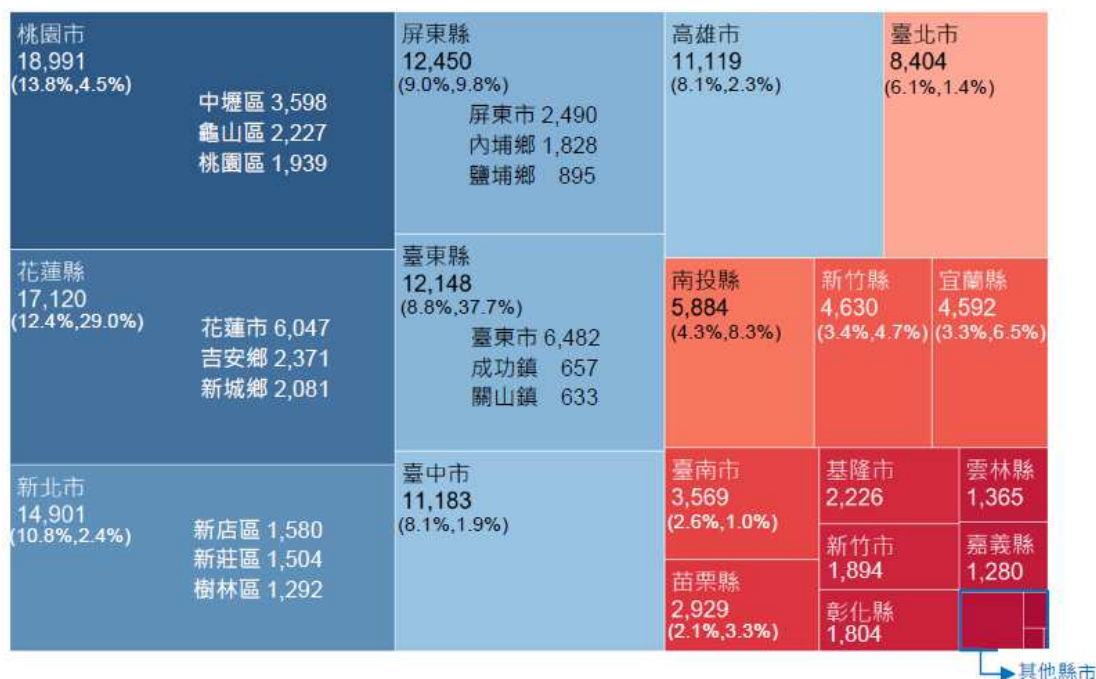

說明 1.括弧內數字分別為原住民學生占全體原住民學生總數比率，占該縣市學生總數比率。
 說明 2.右下未列出之其他縣市依序為嘉義市 783 人、金門縣 187 人、澎湖縣 97 人及連江縣 21 人。
 資料來源：教育部全球資訊網原住民學生概況統計，2020

圖 1-6 108 學年原住民子女學生數—按縣市別分

(六)新北市兒童及少年福利概況

目前新北市針對兒童及少年所提供的相關的福利服務措施如下：

表 1-5 新北市兒童/少年相關之福利服務

新北市兒童及少年福利服務措施	補助/服務內容
福利—針對弱勢家庭	
中低收入戶幼兒就學補助	為減輕弱勢家庭經濟負擔，凡 2 歲至未滿 5 歲且具中低收入戶證明之幼兒，即可享有就學補助，提升弱勢幼兒就學機會。
弱勢幼兒教育津貼	為減輕弱勢家庭經濟負擔，凡設籍本市幼兒(學齡於當年度 9 月 1 日為 2 歲以上 4 歲以下)且具低收入戶、弱勢兒少、特殊境遇家庭及寄養家

新北市兒童及少年福利服務措施	補助/服務內容
	庭之身分就讀本市立案幼兒園，即可申請教育津貼補助，協助弱勢幼兒就學。
5 歲幼兒免學費及經濟弱勢加額補助	落實政府免學費教育政策，具體減輕家長育兒負擔，5 歲幼兒免學費就學補助比照國中小學生就學免繳學費概念，提供 5 歲幼兒免學費之學前教育，至低收入、中低收入及家戶年所得新臺幣 70 萬元以下經濟弱勢家庭，再加額補助其他就學費用，提升 5 歲幼兒就學機會。
弱勢家庭兒童臨時托育補助	提供設籍新北市弱勢家庭多元化臨時托育服務，並補助弱勢家庭托育費用，以期建構友善托育環境，使兒童獲得妥善照顧。
公立幼兒園弱勢家庭幼生午餐與點心費用	就讀本市公立幼兒園且學齡滿 2 足歲至入國民小學前(含緩讀生)為弱勢兒少、特殊境遇、身心障礙或發展遲緩、寄養家庭、家庭突發因素致無力支付餐點費用幼兒。
弱勢兒童少年生活扶助	(一) 凡設籍本市未滿 18 歲之兒童少年，其本人無工作能力且未獲政府其他項目生活扶助或未接受公費收容安置，其家庭總收入按全家人口平均分配，每人每月未超過政府當年度公布最低生活費 1.5 倍（111 年度為新臺幣 23,700 元），且其不動產（房屋評定價值、土地公告現值）合併不超過新臺幣 650 萬元，且全家人口之存款本金、有價證券及投資合計不超過 80 萬元，並有下列情形之一者：1. 因父母雙亡、一方監護或一方死亡、失蹤、離婚、重大傷病、因案服刑中，致生活困難無力撫育兒童及少年。2. 父母或監護人對兒童及少年有違反本法禁止之行為，經本局委託其他親屬收容。3. 非婚生子女且生活遭遇困難之兒童及少年。4. 因懷孕或生育而遭遇困境之兒童、少年及其子女。5. 其他經評估無力撫育及無扶養義務人或扶養義務人無力維持其生活之兒童及少年。(二) 符合申請條件者備齊相關證明文件後逕向戶籍所在地

新北市兒童及少年福利服務措施	補助/服務內容
	區公所提出申請。
弱勢家庭兒童及少年緊急生活扶助	藉由密集之關懷輔導，協助弱勢家庭解決生活危機，促進家庭恢復正常運作，預防兒童及少年受虐情事之發生
新北市醫療補助計畫	1.第一類為設籍本市 0-6 歲兒童且經本府社會局核定為低收入戶兒童。 2.第二類為設籍本市 0-6 歲兒童且經本府社會局核定為中低收入戶或符合領取中低收入弱勢兒童少年生活扶助資格者。 3.第三類為設籍本市 0-12 歲兒童，且符合衛生福利部公告之罕見疾病或經中央健康保險署核定符合全民健康保險重大傷病範圍者。 4.第四類為設籍本市 65 歲以上且經本府社會局核定為低收入戶老人。
兒童及少年健保費用補助	低收入戶及中低收入戶，戶內 18 歲以下兒童及少年全額補助全民健康保險費。
弱勢兒童及少年醫療補助	1.全民健康保險未涵蓋之發展遲緩兒童療育訓練費：學齡後（入國小後）之兒童於療育單位、機構及新北市政府核備之外展療育服務定點所做之專業療育項目，全民健康保險不給付或全額自費者，補助其療育訓練費，每人每月最高補助金額為新臺幣 5,000 元整。 2.住院期間之看護費用、膳食費暨全民健康保險規定應自行負擔之住院之相關費用。
兒童及少年未來教育發展帳戶	為協助經濟弱勢家庭的孩童累積資源，讓他們擁有更好的人生發展機會，藉由政府、經濟弱勢家庭及民間組織共同合作，為孩童設立個人帳戶，家長每年最高存入 1 萬 5,000 元，政府就會存入同額款項。
新北市國小低收入戶學童就學補助	為照顧弱勢學生就學，持有「政府單位」發給「低收入戶」證明文件之新北市公立國小學生，每生每學期補助新臺幣 1,000 元整。
低收入戶就學生活補助	一、本府列冊二、三款未滿 25 歲低收入戶資格之高中（職）以上在學學生（不含就讀空中大

新北市兒童及少年福利服務措施	補助/服務內容
	<p>學、在職班、學分班、僅於假日上課、遠距教學者、安置身心障礙機構及在學公費生者) 每人每月發給就學生活補助費新臺幣 6,358 元。</p> <p>二、學期間如寒假(2月)及暑假(8月至9月)之補助費，暫緩核撥，俟該學期結束前檢具已註冊完成之學生證明文件送區公所初審，並經本府複審後一併核撥。</p>
教科書補助	<p>一、低收入戶學生：經社政機關核定有案，並持有各直轄市區公所或縣(市)鄉(鎮、市、區)公所核發低收入戶證明之學生。二、原住民學生：其本人戶籍資料之身分註記欄有原住民戳記者。三、身心障礙學生：其領有身心障礙手冊者。四、身心障礙者子女：其父、母或法定監護人領有身心障礙手冊者。</p>
辦理市立高中職暨國民中小學學生午餐補助	<p>一、就讀本市公立高中職暨國民中小學學生。二、學生具有下列其中一項身分者：(一)低收入戶。(二)中低收入戶。(三)學生本人為身心障礙(須領有身心障礙手冊)。(四)學生本人領有弱勢兒童少年生活扶助證明者。(五)家庭突發因素及經導師家庭訪視認定無力支付午餐費者。</p>
身心障礙學生及身心障礙人士子女就學費用減免	<p>一、身心障礙學生：指領有身心障礙手冊或身心障礙證明之學生。二、身心障礙人士子女：指其父母或法定監護人領有身心障礙手冊或身心障礙證明之學生。三、就學費用：指學費、雜費、學分費及學分學雜費。就讀高級中等學校者，並包括實習實驗費。四、身心障礙學生或身心障礙人士子女，就讀國內學校具有學籍，於修業年限內，其最近一年度家庭所得總額未超過新臺幣 220 萬元。五、已依其他規定領取政府提供有關就學費用之補助或減免，及其他與減免就學費用性質相當之給付者，除法令另有規定外，不得重複申請本辦法之減免。</p>

新北市兒童及少年福利服務措施	補助/服務內容
	六、依據「身心障礙學生及身心障礙人士子女就學費用減免辦法」。
特殊境遇家庭各項扶助	<p>1. 緊急生活扶助:按當年度低收入戶每人每月最低生活費用標準一倍核發,每人每次最高補助3個月為原則,同一個案同一事由以補助一次為限。</p> <p>2. 法律訴訟補助:最高補助新臺幣5萬元,同一案以補助一次為限。</p> <p>3. 傷病醫療補助:</p> <p>(1) 本人及六歲以上未滿18歲之子女參加全民健保,最近3月內自行負擔醫療費用超過新臺幣3萬元之部份,最高補助百分之70,每人每年最高補助新臺幣12萬元。</p> <p>(2) 未滿6歲之子女,參加全民健保,無力負擔自行負擔之費用者,在健保特約之醫療院所接受門診、急診及住院診治者,每人每年最高補助新臺幣12萬元。</p> <p>4. 子女生活津貼:有十五歲以下子女或孫子女者,得申請子女生活津貼。子女生活津貼之核發標準,每一名子女或孫子女每月補助當年度最低工資之十分之一,每年申請一次。</p>
福利—針對一般市民	
生育獎勵金	<p>110年12月31日(含)之前出生之新生兒,其母或父於新生兒出生日應符合下列資格之一,且申請時母或父仍設籍本市者:</p> <p>(一) 母或父之一方設籍本市滿10個月以上(僅限設籍新北市)。</p> <p>(二) 已設籍本市滿10個月之未婚婦女(僅限設籍新北市)。</p> <p>(三) 未設籍本市之未婚婦女,新生兒經生父認領登記,且生父設籍符合第一款規定(僅限設籍新北市)。</p>
育有未滿二歲兒童育兒津貼	<p>1. 設籍新北市2足歲以下幼兒。</p> <p>2. 經直轄市、縣(市)政府依社會救助法審核認定為低收入戶或中低收入戶,或幼兒之父母(或監護人)經稅捐稽徵機關核定之最近一年綜合所得總額合計未達申報標準或綜合所得稅稅率未達20%之家庭。</p> <p>3. 未經政府公費安置。</p> <p>4. 未同時領取公共</p>

新北市兒童及少年福利服務措施	補助/服務內容
	化或準公共化托育費用補助。
二歲以上未滿五歲幼兒育兒津貼	<p>本津貼自幼兒滿 2 歲當月未領有 0~2 歲育兒津貼或托育補助者，得於滿 2 歲生日當天起申請，需同時符合以下條件，倘領有 0-2 歲育兒津貼或托育補助者，將依據衛福部資訊直接審定：</p> <p>一、符合下列條件之幼兒父母雙方或監護人，得請領本津貼：（一）有生理年齡滿二歲至當學年度九月一日前未滿五歲之我國籍幼兒。（二）經稅捐稽徵機關核定最近年度之所得均未達申報標準或合併或單獨申報綜合所得稅稅率未達百分之二十。二、有下列情形之一者，不得依前項規定領取本津貼：（一）幼兒父母或監護人於依法留職停薪期間，領取育嬰留職停薪津貼。（二）幼兒於公立幼兒園、非營利幼兒園、社區（部落）互助教保服務中心、政府機關（構）及公營公司委託辦理之職場互助教保服務中心、特教學校或準公共教保服務機構就讀。（三）幼兒經政府公費安置收容。（四）幼兒滿二歲當月已領取衛生福利部發放之零至二歲幼兒育兒津貼，或該部發放之托育公共、準公共服務補助。前項第一款依法留職停薪期間，屬中華民國一百十年八月一日以後者，幼兒父母或監護人得依第一項規定領取本津貼。第二項第二款所定於教保服務機構就讀，包括寒假及暑假期間。本津貼自一百零八學年度（中華民國一百零八年八月一日）起發放。</p>
托育公共及準公共化暨合作聯盟服務費用補助	<p>一、福利說明：須符合下列申報要件，於托育事實發生 15 日內向兒童送托地所屬居家托育服務中心或托嬰中心申請：（一）未滿 2 歲兒童送請托育公共及準公共化服務提供者照顧（不含三親等以內照顧），或滿 2 歲未滿 3 歲之幼兒續托前揭合作對象，且未送托公立幼兒園、非營利幼兒園及準公共幼兒園。（二）兒童之父母（或</p>

新北市兒童及少年福利服務措施	補助/服務內容
	<p>監護人) 經稅捐稽徵機關核定之最近 1 年之綜合所得總額合計未達申報標準或綜合所得稅稅率未達 20% 者，或政府依社會救助法審核認定為中低收入戶、低收入戶或弱勢家庭。(三) 兒童送托日間托育、全日托育、夜間托育等，且每週時數達 30 小時以上。(四) 申報期間，該名兒童未經政府公費安置收容、未領取因照顧該名兒童之未滿 2 歲兒童育兒津貼或其他政府同性質之津貼。(五) 兒童之父母(或監護人) 不得指定一對一收托。但發展遲緩、身心障礙、罕見疾病或有其他特殊狀況之兒童，不在此限。</p>
<p>第 3 胎(含)以上之幼兒掛號費減免之優惠措施</p>	<p>設籍新北市，屬第 3 胎(含)以上之 0-6 歲幼兒。至張貼有「新北市嘉惠生育第 3 胎，0-6 歲掛號費減免」標誌及海報之合作醫療院所就醫時，持健保 IC 卡、「新北市第 3 胎(含)以上兒童證明卡」或戶口名簿(或戶籍謄本)等證明文件，即可享有不同程度的門、急診掛號費減免優惠。</p>
<p>發展遲緩兒童療育補助</p>	<p>為照顧(疑似)發展遲緩兒童，減少接受服務之障礙，及早接受適當療育，並減輕家庭經濟負擔，維持家庭功能，提供療育訓練費與交通補助費用之補助。</p>
<p>身心障礙幼兒教育補助費</p>	<p>就讀本市私立幼兒園(除非營利、準公共幼兒園外)及公私立社福機構，2 足歲以上至入國民小學前，經鑑輔會安置就讀之身心障礙(含發展遲緩)幼兒，補助就學費用。</p>
<p>偏遠地區公立幼兒園身心障礙幼兒教育津貼</p>	<p>就讀本市偏遠地區公立幼兒園，經本市鑑輔會議決為身心障礙幼兒者，免付費用。 ※指雜費、活動費及材料費，另由中央補助學費，本市補助餐點費用。</p>
<p>新住民子女獎助學金申請撥付</p>	<p>本市新住民人數為全臺之冠！這群來到臺灣生活的新住民急須政府投入相關資源，對於新住民子女學習補助相關措施亦值得我們重視。透</p>

新北市兒童及少年福利服務措施	補助/服務內容
	過獎助學金的發給，以協助清寒新住民子女完成其學業，減輕生活負擔，並對於優秀學生課業表現給予鼓勵，激勵其向上奮發，以爭取更高的榮耀。
急難救助	一、設籍並居住於新北市之市民符合下列情形之一者，請於事實發生日起 3 個月內檢具相關證明文件向戶籍地區公所申請急難救助：(一) 戶內人口死亡無力殮葬。(二) 戶內人口發生意外事故致死。(三) 戶內人口遭受意外傷害或罹患重病，致生活陷於困境。(四) 負擔家庭生計責任者，罹患重病、失業、失蹤、入營服役、入獄服刑或其他原因，無法工作致生活陷於困境者。(五) 財產或存款帳戶因遭強制執行、凍結或其他原因未能及時運用，致生活陷於困境。(六) 已申請福利項目或保險給付，尚未核准期間生活陷於困境。(七) 其他遭遇重大變故，致生活陷於困境，經訪視評估，認定確有救助需要。
設施	
公共托育中心	新北市育有 0-2 歲幼兒，以家外托育照顧為主之家庭，以平價費用提供日間托育，並視家長需求提供延長托育服務。
親子館	辦理親職教育、兒童健康發展、親子活動、育兒諮詢服務(育兒 e 點通)、托育資源服務，並結合閱讀起步走及圖書書展等提昇親職能力及親子互動之活動。
玩具銀行	以推廣全齡共玩、環保回收等核心價值出發，以「玩具物流中心」、「行動玩具車」、「玩聚窩旗艦店」等模式提供服務，期望能透過多項資源整合及配送，充實新北市家庭托育資源。
兒童健康發展中心	整合醫療、教育、社會福利服務各項資源，期能自孩子出生起，積極為所有孩子進行健康管理，加強發展篩檢，提高發展遲緩兒童的發現率，並提供家庭支持、早期療育及教育學習等

新北市兒童及少年福利服務措施	補助/服務內容
	完整及連續性之服務。
少年福利服務中心	針對主動求助、中心自行開發(外展)、社會局或其他機構轉介之少年(包括低功能家庭、未成年未婚懷孕、中輟及非行少年)，進行開案及相關輔導，以持續給予關懷與協助，運用外展服務、個案、團體及社區等工作模式，提供諮詢服務、家庭學校訪視、親職教育、多元社團、寒暑期營隊、正向休閒活動等形式，俾以建置多元性、可近性、支持性之服務網絡，提供少年全方位之關懷與服務。
少年培力園	提供結束安置後暫無居所、租屋困難、缺乏自主生活能力的少年一個短期中途休憩站，並由專業團隊協助其邁向自立生活。
漾青春基地	培育青少年投入公共服務並提供職訓、輔導諮詢、求職諮商服務平台針對青少年求職各種協助，從履歷健診、職涯諮詢、面試準備、面試實戰模擬、職場心理諮商、就業核心職能培訓、專業職能培訓至職場見習等服務。
新北市小爸媽個管中心	服務新北市未滿 20 歲的年輕爸媽們，提供後盾協助年輕爸媽度過困境；增進年輕爸媽的能力進而改善其生活，讓年輕爸媽獲得知識和支持，並提高社會大眾對於未成年懷孕的關注。
高風險家庭服務管理中心	為建構更完整之社會服務網絡，本市特擴大辦理高風險家庭之服務對象，並於 100 年 2 月 25 日成立高風險家庭服務管理中心，由該中心進行案件服務之分級管派與服務狀況追蹤，以建構高風險家庭整合型安全網，另透過各單位主動篩選清查並整合各項資源，提供高風險家庭支持性及整合性的服務。
新北市區域福利服務中心	對於家庭遭遇變故、經濟陷困、或其他因素致家庭發生危機，新北市政府依轄區分配設置區域社會福利服務中心，由社工員針對家庭的問題及需求，運用專業的評估及處遇服務，提供

新北市兒童及少年福利服務措施	補助/服務內容
	立即性、連續性及完整性的服務，以協助家庭渡過危機。
家庭暴力暨性侵害防治中心	提供遭受家庭暴力、性侵害、兒少保護及遭受性剝削個案各項保護扶助服務，倡導被害人權益，預防案件發生，停止暴力循環。
家事服務中心	就近提供即時的諮詢協談與支持輔導、陪同出庭和社會福利資源轉介等服務，使家事事件當事人在尋求司法途徑時能獲得迅速、便利、完善的支持與服務，並維護未成年子女最佳利益。而藉由司法體系與社會工作專業的結合，共同營造友善司法環境，提供積極正面的扶助功能，協助家事事件當事人後續與相關資源接軌，保障應有的福利權益。
服務	
新北市公立幼兒園辦理課後留園服務(18 時至 19 時)	參加公立幼兒園延長(18 時至 19 時)課後留園服務幼生。
新北市公立幼兒園(16 時至 18 時)及非營利幼兒園(17 時至 19 時)辦理課後留園服務	就讀本市公立幼兒園或非營利幼兒園之: 1. 低收入戶 2. 中低收入戶、 3. 家戶年所得 30 萬以下之 5 足歲幼兒、 4. 經濟情況特殊幼兒(含身心障礙(含發展遲緩)幼兒、原住民族幼兒及特殊境遇家庭子女等)。
國小課後照顧	具有低收入戶、身心障礙手冊或經鑑輔會鑑定確認及原住民身分之學生。另經學校評估須扶助之情況特殊生(中低收、弱勢兒少、新希望關懷卡、教養弱勢等)，得減免收費。
夜光天使點燈計畫	由學校認定低收入、單親、失親、隔代教養等經濟弱勢家庭，且下課後無人予以照顧之兒童。
高風險整合型安全網	積極推動「用心網助、平安守護」專案，結合市府社政、警政、戶政、衛政等各網絡局處的力量，擴大關懷 18 歲以下兒少，將兒少戶籍遷遷於戶政事務所、18 歲以下擔任戶長、未成年擔任父母及應入學未入學兒少，納入主動關懷

新北市兒童及少年福利服務措施	補助/服務內容
	對象。
幸福保衛戰	由超商提供高風險家庭弱勢學童課後飢餓求助及臨時避難所，協助通報並即時提供餐點、資源及服務，使新北市的每個孩子都能在幸福家庭中快樂成長。
幸福晨飽	由學校發放超商早餐券，讓弱勢學生到超商領取餐點，讓學生可以免費吃早餐。
收出養服務	為保障兒童少年最佳利益，結合民間專業社會福利團體，依法經訪視、會談、評估，提出訪視調查報告及具體建議，供法院作為裁定收養認可之參考，並針對法院認可或駁回兒童及少年收養之聲請時，為必要之訪視或其他處置，並作成紀錄。
監護權訪視	為保障兒童少年最佳利益，結合民間專業社會福利團體，依據民法第 1055 條之 1、家事事件法第 106 條之規定，接受法院交辦之兒童少年監護權訪視調查案件，並經訪視、會談、評估，提出訪視調查報告及具體建議，供法院作為裁定監護權歸屬之參考。
弱勢家庭兒童及少年社區照顧服務(小衛星)	透過以「兒少為中心、家庭為核心、社區為基礎」模式，培力社區民間單位以串聯社區資源網絡，社區單位成為第一線的關懷陪伴者，主動發覺兒少需求，並提供相關兒少身心發展的正向活動，例如:課後陪讀、品格教育、才藝課程等；為促進親職功能及親子關係，開辦親職團體講座，親子活動，提升家庭功能。
家外安置	<p>1.寄養家庭</p> <p>為使家庭發生重大變故，無法生活或父母管教不當，身心受到阻礙創傷之兒童少年，暫時安置於寄養家庭，使其仍可獲得良好照顧、享受家庭溫暖、正常生活，並協助其親生家庭恢復正常，始能使兒童少年於適當時機返家重享天倫。</p>

新北市兒童及少年福利服務措施	補助/服務內容
	<p>2.親屬安置 為維護兒童及少年最佳利益，避免其因轉換生活環境造成適應困難，且能與原生家庭保持連結，經社工員評估個案家庭狀況與資源網絡，協調相關親屬代為照顧，使安置兒童及少年盡可能留在熟悉的生活系統，以利家庭重建，故提供親屬安置補助費用，減輕親屬照顧壓力。</p> <p>3.團體家庭 提供特殊需求之兒童及少年小規模、家庭化及個別化的照顧模式，滿足其多元服務需求，並提高生活品質。</p> <p>4.類家庭 運用新北市政府國有房地釋放為社會住宅，利用該社會住宅之小規模、家庭化及個別化的規模，再行創新規劃類家庭照顧模式，以針對不同需求之兒童及少年積極開發不同的安置型態，因應此時期兒少的安置需求。</p> <p>5.機構安置 家庭發生重大變故，無法生活或父母管教不當，身心受創等之兒童少年，安置於本市境內合法立案之兒童少年安置及教養機構，並定期舉辦聯繫會報、行政訪查、服務報表、機構評鑑及輔導、召開協調或個案會議等，作為瞭解各機構實際運作並妥善管理機制以維護安置兒童少年權益。</p>
兒童及少年保護個案家庭處遇服務	經通報新北市政府家庭暴力暨性侵害防治中心未安置之個案，轉由提供家庭處遇服務以提升家庭功能，降低兒童及少年受虐及安置之風險。
兩性關係諮詢及未婚懷孕處遇服務	<p>1.服務對象:自行求助或經轉介之未成年懷孕少女及其重要他人。</p> <p>2.服務內容:提供未婚懷孕相關的線上專業諮詢服務，包括：法律諮詢、心理諮商、安置、收出養、經濟扶助、情緒疏導、危機處理乃至後</p>

新北市兒童及少年福利服務措施	補助/服務內容
	續個管等項目。
弱勢兒少主動關懷方案方案 (含小戶長、未按時預防接種、逕為出生登記等)	6歲以下學齡前兒童若未進入托嬰中心、幼兒園就托或就學，生活空間以自家居所為主，較不易被發現有受虐或未獲適當照顧之情事，為能強化兒少高風險家庭預防性服務措施，應優先針對育有6歲以下學齡前幼童之高風險家庭建立主動關懷機制，以全面篩檢之方式，主動瞭解案家問題，及早介入關懷協助，預防家庭不幸事件之發生。
藥物濫用兒童及少年處遇計畫	針對藥物濫用兒少及其家庭，補助民間單位，運用外展服務、個案、團體及社區等工作模式，提供諮詢服務、家庭學校訪視、親職教育、多元社團、寒暑期營隊、正向休閒活動、培力工作坊等形式，俾以建置多元性、可近性、支持性之服務網絡，提供少年全方位之關懷與服務。另透過課程活動幫助從業人員進行再教育，提升青少年藥物濫用之瞭解，以提升處遇服務品質。
司法後追	針對違規犯過情節輕微的少年或兒童盡量減少司法干預，結合司法、社會福利、教育等資源，具體地將社區處遇的精神與作法導入對微罪少年的司法處置，除協助法院提供少年轉介安置服務外，並對於依少年事件處理法轉介或交付安置之兒童及少年，提供追蹤輔導及必要之福利服務。
少年自立方案	針對結束家外安置及社區弱勢、家庭功能失落，經社工員評估需自立生活協助之少年，補助安置及教養機構或民間團體提供自立生活適應協助服務，由專業社工人員進行訪談評估，協助擬訂個別化自立生活服務計畫，定期訪視少年，協助少年處理就學、就業、租屋及職業訓練等生活議題，並依少年實際需求協助連結心理諮商資源、申請社會救助等經濟補助，或

新北市兒童及少年福利服務措施	補助/服務內容
	提供短期住宿服務。
兒童及少年性剝削防制服務	1.補助性剝削被害兒少中長期安置機構安置費。 2.違反兒童及少年性剝削防制條例行為人，以個別諮商及團體輔導，促進其法律認知及避免再犯。 3.補助民間團體辦理性剝削防制之相關宣導。
新北市國中 7 年級女生免費子宮頸癌疫苗接種	為了幫助青少女子能及早獲得保護力並遠離子宮頸癌的威脅，衛生福利部提供國中 7 年級女生免費接種子宮頸癌疫苗。
制度	
兒童及少年代表	為使更多兒童及少年參與公共事務，邀請有興趣之兒少，參與本市辦理之共識培力訓練、定期小組會議、參與公共事務等相關活動。
設置青年事務局	111 年 1 月成立，致力於打造使青年安居樂業的城市，推行多項政策，增進青年軟實力，儲備全球競爭力，並鼓勵青年公共參與，以創新思維與政府一同解決公共議題，使新北市成為青年永續移居之幸福城市。

二、 調查目的與用途

新北市政府透過辦理本計畫調查，蒐集新北市兒童及少年的生活概況以及對於福利措施制定之利用與期望。透過調查結果，可以瞭解變化趨勢，並結合社會脈動，提供具體、精確、切合需要的政策建議給主辦單位。

(一)調查目的：為蒐集新北市零至未滿十二歲兒童之家庭狀況、生活狀況、托育及教（養）育問題、遊戲與育樂休閒現況及需求、社會參與情形、性別角色參與問題及對兒童權利的認知，以作為未來規劃本市兒童福利政策之參考依據。

(二)調查用途：作為未來規劃新北市兒童少年福利政策與服務項目之重要參考，提升兒童及少年之照顧品質與福祉。

三、 調查區域範圍與對象

(一)調查範圍：以新北市 29 個行政區為調查範圍。。

(二)調查對象：

1. 學齡前兒童：調查基準日(110 年 3 月 31 日)設籍於新北市之兒童(未滿 6 歲)及其家長或主要照顧者。
2. 國小兒童：原訂問卷調查對象為民國 110 年 3 月 31 日設籍於新北市之兒童(未滿 12 歲)及其家長或主要照顧者，後因疫情影響，有 3 所之調查對象為民國 110 年 9 月底設籍於新北市之兒童(未滿 12 歲)及其家長或主要照顧者。
3. 兒童焦點團體座談會：為了解兒童(0 歲至未滿 12 歲)生活狀況及福利需求，故邀請需求面、供給面、學校面及政策規劃面等四方面的專家參與座談會，邀請對象為機構代表 4 位、專家學者 1 位、學校實務工作者 1 位、家中有 0 至未滿 6 歲兒童家長 1 位、家中有國小中低年級兒童家長 1 位、家中有國小中高年級兒童家長 1 位，共邀請 9 位。

四、 調查期間

(一)0 至未滿 6 歲學齡前兒童：調查期間為 110 年 5 月 1 日至 7 月 31 日。

(二)6 至未滿 12 歲國小兒童：調查期間為 110 年 5 月 1 日至 10 月 31 日。

(三)焦點團體：辦理期間為 110 年 12 月 10 日晚上 6:30~8:30。

五、 調查方式

(一)0 至未滿 6 歲學齡前兒童：採郵寄問卷方式，將問卷直接寄至各受查者，請受查者的父母/養父母/監護人/主要照顧者填寫完畢後，將問卷折好後直接寄回。為提高受查者配合意願，由主辦機關出具「公文」，並於函中說明此項調查之目的及重要性與抽獎活動訊息，請受查者配合。為提高民眾填寫問卷的意願，針對於期限截止前寄回問卷的受查者舉辦「填問卷·抽禮卷」抽獎活動，並將得獎者名單公告於網站上。

(二)6 至未滿 12 歲國小兒童：由學生帶問卷及信封回家，學生與家長或主要照顧者一起填答問卷後密封到信封裡，再由學生帶到學校交給老師。由聯絡人統

一收齊問卷後，再郵寄到故鄉市場調查公司，故鄉市場調查股份有限公司收到學校聯絡人寄回的問卷後，則寄禮品給學校聯絡人及樣本班級教師以表謝意。

(三)焦點團體：兒童(0歲至未滿12歲)生活狀況及需求探討焦點座談會。

六、有效樣本數

學齡前兒童主要照顧者預計完成500份，有效樣本為857份，抽樣誤差為±3.3%。國小兒童問卷共寄給18所國小1,487份，調查共回收18所國小問卷，有效樣本為1,153份，抽樣誤差為±2.9%。焦點團體座談會實際參與人數為9人。

七、調查內容

本次調查之主要項目如下：

(一)學齡前兒童主要照顧者問卷

1. 第一部分：基本資料

包括年齡、性別、兒童身份別及與兒童關係等。

2. 第二部分：兒童之生活狀況

包括父母婚姻狀況、家屬同住情形、共同居住人口數、主要照顧者、父母親工作狀況及教育程度與國籍、最近一年全家每月收入及支出狀況、每月在兒童身上的平均花費、每月兒童最主要三項支出、兒童遭受事故傷害情形，在家曾受傷地點、看電視頻率、使用3C產品情形、最主要托育安排、最理想之托育安排、因照顧兒童而影響工作情形、教養子女問題及求助對象、對各項兒童安全的擔憂等。

3. 第三部分：生育規劃

包括兒童父母生育下一胎規劃、沒有規劃下一胎生育的原因、什麼的情況下會願意再生小孩等。

4. 第四部分：兒童的福利需求

包括對政府辦理兒童少年福利服務與政策之認知度及滿意度、對政府辦理兒童少年福利服務使用之情形、對政府辦理兒童少年福利服務與政策之建議與期望等。

5. 第四部分：對於性別角色的參與情形

包括父母親對於這位兒童日常照顧與陪伴的對象，及主要負責家庭生活費用的人員等。

6. 第五部分：對兒童權利的認知

包括對兒童權利的贊同度等。

(二)國小兒童問卷

1. 第一部分：基本資料

包括年齡、性別、兒童身份別及與兒童關係等。

2. 第二部分：兒童之生活狀況

包括父母婚姻狀況、家屬同住情形、共同居住人口數、主要照顧者、父母親工作狀況及教育程度與國籍、最近一年全家每月收入及支出狀況、每月平均補習、課後照顧及才藝費用、每月在兒童身上的平均花費、每月兒童最主要三項支出、兒童遭受事故傷害情形，在家曾受傷地點、看電視頻率、使用 3C 產品情形、每天放學後至晚飯前的安排、寒暑假的安排、教養子女問題及求助對象、休閒活動參與情形、平均睡眠時間、兒童被霸凌狀況等。

3. 第三部分：兒童的福利需求

包括對政府辦理兒童少年福利服務與政策之認知度及滿意度、對政府辦理兒童少年福利服務使用之情形、對政府辦理兒童少年福利服務與政策之建議與期望等。

4. 第四部分：對於性別角色的參與情形

包括對於這位兒童日常照顧與陪伴的對象，及主要負責家庭生活費用的人員等。

5. 第五部分：對兒童權利的認知

包括對兒童權利的贊同度等。

(三)焦點團體座談會：

1. 新北市兒童面臨的家庭及生活問題。

✓ 新北的兒童及其家庭主要面臨哪些困難？如何改善？

- ✓ 以新北的環境與文化特色，您認為不同地區兒童福利還需要加強那些以滿足其需求？(如三峽林口新城區,或板橋中永和老城區，或平溪等)
2. 新北市兒童科技運用問題。
 - ✓ 對當前快速發展的生活科技〔如手機、網路、電玩等〕對新北兒童的生活與學習影響如何？
 - ✓ 疫情期間兒童的學習情形如何，家長角色的轉變及困擾為何？
 3. 新北市兒童照顧及少子女化問題。
 - ✓ 對於目前托嬰托兒資源的看法？少子女化對新北市是項問題嗎？因為新北市年輕勞工數量是全台之冠。
 4. 對新北市未來兒童及家庭政策的期望。

八、抽樣設計

(一)母體名冊來源

1. 0 至未滿 6 歲學齡前兒童：以新北市 29 個行政區為主要範圍，由本市戶政機關提供 0 至未滿 6 歲之最新戶籍資料。
2. 6 至未滿 12 歲國小兒童：就讀於新北市 219 所國小之學生。
3. 兒童焦點座談會：邀請對象機構代表、專家學者等由新北市政府社會局提供名單，學校實務工作者則由故鄉市場調查有限公司協請新北市學生諮商中心介紹輔導老師，家長代表部分則開放民眾報名，再進行人員的篩選。

(二)抽樣方式

1. 0 至未滿 6 歲學齡前兒童：

採分層隨機抽樣法。將新北市依照行政區分成 29 層。各層依照各層 0 至未滿 6 歲人口數佔新北市 0 至未滿 6 歲人口數的比率分配樣本數。(見表 1-6)

各層內先按照兒童性別排序，再按照年齡(0~2 歲、3~5 歲)排序，然後以系統隨機抽樣法抽出應有的樣本數。

在 95%的信賴水準下，目標抽樣誤差小於 4.00%，共計將完成 500 份

有效樣本。因一般郵寄通信調查回卷率較低，並預防母體清冊有資料不正確、籍在人不在或受訪者未回卷等情形，將抽出 14 套樣本名冊，並同時寄出 7,000 份樣本問卷。

表 1-6 新北市各層 0-未滿 6 歲兒童樣本分配

層別	人口數	百分比	分配的樣本數
總計	180,241	100.0	500
板橋區	26,262	14.6	73
新莊區	21,260	11.8	59
中和區	16,789	9.3	47
三重區	16,404	9.1	46
新店區	11,194	6.2	31
土城區	11,164	6.2	31
蘆洲區	9,656	5.4	27
樹林區	9,117	5.1	25
永和區	8,128	4.5	23
林口區	8,206	4.6	23
汐止區	7,916	4.4	22
淡水區	7,945	4.4	22
三峽區	6,191	3.4	17
五股區	4,206	2.3	12
鶯歌區	4,102	2.3	11
泰山區	3,693	2.0	10
八里區	1,861	1.0	5
瑞芳區	1,432	0.8	4
萬里區	790	0.4	2
深坑區	816	0.5	2
三芝區	736	0.4	2
金山區	696	0.4	2
烏來區	411	0.2	1
石門區	357	0.2	1
貢寮區	277	0.2	1
石碇區	206	0.1	1
雙溪區	186	0.1	1
坪林區	168	0.1	0
平溪區	72	0.0	0

註：資料來源為新北市政府。

2. 6 至未滿 12 歲國小兒童：

樣本抽取方式：採三段隨機抽樣法。

第一階段：抽出樣本學校。

以就讀新北市 219 所國小之學生為母體，將新北市行政區參照「2017

年國民健康訪問調查抽樣設計」分層，分層方式主要蒐集各鄉鎮市區的人文區位資料，以集群分析將新北市的 29 個區分成五種類型(如表 1-7)，以做為各地區別內抽樣分層的依據之一。分析時所使用的五個變數分別為：

- (1) 人口密度(人/平方公里)：每平方公里的人口數。
- (2) 65 歲以上人口比率(%)：(65 歲以上人數/該地人口總數)*100。
- (3) 專科以上教育程度人口比率(%)：(專科以上教育程度人數/該地人口總數)*100。
- (4) 農業人口比率(%)：(農業人數/該地人口總數)*100。
- (5) 每 10 萬人西醫人數：(西醫人數/該地人口總數)*100,000。

上述 1~4 個變數的資料來源為 2010 年人口及住宅普查結果；另一個西醫人數變數的資料來源為衛生福利部 2010 年醫療機構現況及醫療服務統計量。參考劉等¹(2006)之研究方法將每一變數進行標準化後取其標準化數值進行分析。各變數標準化公式為：

$$z_i = \frac{x_i - \text{mean of } x_i}{\text{Standard Deviation of } x_i}$$

x_i ：各變數之測量值， $i = 1, 2, \dots, 5$

採分層兩階段隨機抽樣法，各層應抽學校數依該層國小學生數按比例配置，共抽出 18 所國小。

第二階段：抽出樣本班級。

樣本學校內，高(5、6 年級)、中(3、4 年級)、低(1、2 年級)年級各隨機抽出一個班級。

第三階段：抽出樣本學生

樣本班級內，為方便老師進行問卷調查作業，樣本班級內的學生皆為本次訪問對象，請學生帶問卷回家由學生與家長或主要照顧者共同填寫。(見表 1-7)

¹健康管理學刊，第四卷 第一期 民國九十五年六月，1 - 22 頁

劉介宇 國家衛生研究院生物統計與生物資訊研究組

洪永泰 國立台灣大學政治學系

莊義利 行政院衛生署國民健康局人口與健康調查研究中心

陳怡如 國家衛生研究院生物統計與生物資訊研究組

翁文舜 國家衛生研究院生物統計與生物資訊研究組

劉季鑫 國家衛生研究院生物統計與生物資訊研究組

梁廣義 國家衛生研究院生物統計與生物資訊研究組

表 1-7 新北市國小兒童各層應抽學校數

層別	行政區	學校數	學生數	學生數 百分比	抽出 學校數	有效 樣本數
總計		219	199,521	100.0	18	1,188
高度都市化市鎮	三重區、中和區、永和區、板橋區、 新莊區、蘆洲區	69	111,236	55.8	6	396
中度都市化市鎮	三峽區、土城區、五股區、汐止區、 林口區、泰山區、淡水區、深坑區、 新店區、樹林區、鶯歌區	99	81,617	40.9	6	396
一般鄉鎮市區	八里區、石碇區	9	2,418	1.2	2	132
高齡化市鎮	三芝區、金山區、烏來區	10	1,784	0.9	2	132
農業市鎮	平溪區、石門區、坪林區、貢寮區、 瑞芳區、萬里區、雙溪區	32	2,466	1.2	2	132

資料來源：教育部統計處 109 學年度資料。

<https://depart.moe.edu.tw/ed4500/News.aspx?n=5A930C32CC6C3818&sms=91B3AAE8C6388B96>

(三)實際完成樣本數

本次調查有效樣本 2,010 份(其中學齡前兒童主要照顧者共完成 857 份，占 42.6%；國小兒童共完成 1,153 份，占 57.4%)，學齡前兒童性別、年齡及地區別分布狀況如表 1-8、表 1-9、表 1-10，國小兒童性別、年級及地區別分布狀況如表 1-11、表 1-12、表 1-13。

表 1-8 學齡前兒童性別分布狀況

性別	樣本數(人)	行百分比(%)
總計	857	100.0
男	453	52.9
女	404	47.1

表 1-9 學齡前兒童年齡分布狀況

年齡	樣本數(人)	行百分比(%)
總計	857	100.0
0 至未滿 3 歲	374	43.6
3 至未滿 6 歲	483	56.4

表 1-10 學齡前兒童地區別分布狀況

地區別	樣本數(人)	行百分比(%)
總計	857	100.0
高度都市化市鎮	475	55.4
中度都市化市鎮	348	40.6
一般鄉鎮市區	14	1.6
高齡化市鎮	8	0.9
農業市鎮	12	1.4

表 1-11 國小兒童性別分布狀況

性別	樣本數(人)	行百分比(%)
總計	1,153	100.0
男	564	48.9
女	589	51.1

表 1-12 國小兒童年級分布狀況

年級	樣本數(人)	行百分比(%)
總計	1,153	100.0
低年級	387	33.6
中年級	367	31.8
高年級	399	34.6

表 1-13 國小兒童依地區別分布狀況

地區別	樣本數(人)	行百分比(%)
總計	1,153	100.0
高度都市化市鎮	417	36.2
中度都市化市鎮	369	32.0
一般鄉鎮市區	163	14.1
高齡化市鎮	108	9.4
農業市鎮	96	8.3

第二章 統計分析與推估

一、權數調整

(一)0 至未滿 6 歲兒童

調查資料經審查和檢誤後，便進行樣本與母體結構之差異性檢定。檢定結果顯示，學齡前兒童樣本的地區別分布、年齡、性別分配與母體分配皆沒有顯著差異。(見表 2-1、2-2、2-3)

表 2-1 學齡前兒童樣本與母體結構之差異性檢定—地區別分布

地區別	樣本分配		母體分配		卡 方 檢 定
	實際 樣本數	百分比	應有 樣本數	百分比	
總 計	857	100.0	857	100.0	卡方值=2.88 < 9.49 (自由度 4, 顯著水準 5%) 在 5%顯著水準下, 地區別之樣本 分配與母體無顯著差異。
高度都市化市鎮	475	55.4	468	54.6	
中度都市化市鎮	348	40.6	354	41.4	
一般鄉鎮市區	14	1.6	10	1.1	
高齡化市鎮	8	0.9	9	1.0	
農業市鎮	12	1.4	16	1.8	

表 2-2 學齡前兒童樣本與母體結構之差異性檢定—性別

性 別	樣本分配		母體分配		卡 方 檢 定
	實際 樣本數	百分比	應有 樣本數	百分比	
總 計	857	100.0	857	100.0	卡方值=0.47 < 3.84 (自由度 1, 顯著水準 5%) 在 5%顯著水準下, 性別之樣本分 配與母體無顯著差異。
男	453	52.9	443	51.7	
女	404	47.1	414	48.3	

表 2-3 學齡前兒童樣本與母體結構之差異性檢定—年齡

年 齡	樣本分配		母體分配		卡 方 檢 定
	實際 樣本數	百分比	應有 樣本數	百分比	
總 計	857	100.0	857	100.0	卡方值=1.50 < 3.84 (自由度 1, 顯著水準 5%) 在 5%顯著水準下, 年齡之樣本分 配與母體無顯著差異。
0 至未滿 3 歲	374	43.6	392	45.7	
3 至未滿 6 歲	483	56.4	465	54.3	

(二)6 至未滿 12 歲國小兒童

根據國小兒童地區別分布、性別及年級(低年級、中年級、高年級)分配檢定樣本的結構,檢定結果顯示,國小兒童樣本的性別分配與母體分配沒有顯著差異,但國小兒童樣本的地區別分布、年級分配與母體分配有顯著差異,為使樣本充分反映母體結構,減少估計值的偏差與抽樣誤差,以母體的分配調整樣本分配,以矯正偏差並減少抽樣誤差。採用多變數反覆加權法(raking),以母體的地區別分布、性別、年級分配調整樣本分配。

每一筆資料都乘以調整權數 $\frac{N_i}{N} / \frac{n_i}{n}$, N_i 和 n_i 是第 i 組(i 為地區別分布、性別、年級)的母體個數和樣本個數, N 和 n 是母體總個數和樣本總個數。如此反覆進行,直到樣本分配與母體分配完全一致,才停止 raking。(見表 2-4、2-5、2-6)

表 2-4 國小樣本與母體結構之差異性檢定—地區別分布

地區別	樣本分配		母體分配		卡 方 檢 定
	實際 樣本數	百分比	應有 樣本數	百分比	
總 計	1,153	100.0	1,153	100.0	卡方值=3085.72>9.49 (自由度 4, 顯著水準 5%) 在 5%顯著水準下, 國小兒童地區 別之樣本分配與母體有顯著差異。
高度都市化市鎮	417	36.2	643	55.8	
中度都市化市鎮	369	32.0	472	40.9	
一般鄉鎮市區	163	14.1	14	1.2	
高齡化市鎮	108	9.4	10	0.9	
農業市鎮	96	8.3	14	1.2	

表 2-5 國小樣本與母體結構之差異性檢定—性別

性 別	樣本分配		母體分配		卡 方 檢 定
	實際 樣本數	百分比	應有 樣本數	百分比	
總 計	1,153	100.0	1,153	100.0	卡方值=3.80<3.84 (自由度 1, 顯著水準 5%) 在 5%顯著水準下, 性別之樣本分 配與母體無顯著差異。
男	564	48.9	597	51.8	
女	589	51.1	556	48.2	

表 2-6 國小樣本與母體結構之差異性檢定—年級

年 級	樣本分配		母體分配		卡 方 檢 定
	實際 樣本數	百分比	應有 樣本數	百分比	
總 計	1,153	100.0	1,153	100.0	卡方值=8.79>5.99 (自由度 2, 顯著水準 5%) 在 5%顯著水準下, 年級之樣本分 配與母體有顯著差異。
低年級	387	33.6	408	35.4	
中年級	367	31.8	392	34.0	
高年級	399	34.6	353	30.6	

二、統計推估

本次調查樣本採分層隨機抽樣，母體參數可以如下估計：

$$Y_{hij} = \begin{cases} 1, \text{第 } h \text{ 層第 } i \text{ 樣本學校第 } j \text{ 樣本家長(學生)具有某特徵} \\ 0, \text{第 } h \text{ 層第 } i \text{ 樣本學校第 } j \text{ 樣本家長(學生)不具有某特徵} \end{cases}$$
$$I_{hij} = \begin{cases} 1, \text{第 } h \text{ 層第 } i \text{ 樣本學校第 } j \text{ 樣本家長(學生)屬於某次群體} \\ 0, \text{第 } h \text{ 層第 } i \text{ 樣本學校第 } j \text{ 樣本家長(學生)不屬於某次群體} \end{cases}$$
$$W_{hij} = \text{權數(含基本權數)}$$

(一)百分比之估計

某次群體具有某項特徵的百分比估計值如下：

$$\hat{y}_l = \frac{\sum_h \sum_i \sum_j Y_{hij} W_{hij} I_{hij}}{\sum_h \sum_i \sum_j W_{hij} I_{hij}}$$

(二)百分比變異數之估計

本次調查的樣本係採集群 pps 抽樣，因每樣本班級都抽大約相同的人數，可以下式估計變異數。

$$\hat{\sigma}_y^2 = \frac{1}{N^2} \sum_h N_h^2 \frac{1}{n_h(n_h - 1)} \sum (\bar{y}_{hi} - \bar{y}_h)^2$$

N 是兒童(學生)總人數， N_h 是第 h 層的學校數， n_h 是第 h 層樣本學校數， \bar{y}_{hi} 是第 h 層第 i 樣本學校具有某特徵學生的估計百分比， \bar{y}_h 是第 h 層具有某特徵學生的估計百分比。

三、統計分析

(一)次數分配分析 (單選題選項間差異比較分析)：

根據各題加權的樣本比率進行比較選項間的差異，用下列 Z 檢定，檢驗兩選項間百分比 (P_1 和 P_2) 的差異：

$$z_1 = \frac{\hat{P}_1 - \hat{P}_2}{\sqrt{\frac{1}{n} [\hat{P}_1 + \hat{P}_2 - (\hat{P}_1 - \hat{P}_2)^2]}}$$

(二)交叉分析/關聯分析(不同基本特徵間差異比較分析)

以各題與基本資料的交叉表來分析各題與其基本特徵間的相關。交叉表第一步採用卡方檢定。若交叉表的卡方顯著水準小於 5%，則認定兩變數間並非完全獨立。第二步是在有相關的交叉表內，以 z 檢定找出有顯著差異的地方。檢視兩個獨立的次群體(Subgroups)對同一議題看法的百分比間的差異，我們採用下列的 Z 檢定。

$$z_2 = \frac{\hat{P}_1 - \hat{P}_2}{\sqrt{\frac{\hat{P}_1(1-\hat{P}_1)}{n_1} + \frac{\hat{P}_2(1-\hat{P}_2)}{n_2}}}$$

(三)平均數分析

比較兩獨立平均數的差異時，用下列的 Z 檢定。

$$Z_3 = \frac{\hat{Y}_1 - \hat{Y}_2}{\sqrt{\hat{\sigma}_{\hat{Y}_1}^2 + \hat{\sigma}_{\hat{Y}_2}^2}}$$

其中， $\hat{\sigma}_{\hat{Y}_1}^2$ 和 $\hat{\sigma}_{\hat{Y}_2}^2$ 是兩平均數估計值 \hat{Y}_1 和 \hat{Y}_2 的估計變異數

(四)題與題交叉分析

針對有關聯的題目做題項與題項的交叉分析，以看出題項間的相關程度。

(五)歷年調查結果比較

針對歷年調查相同問項進行比較分析，以檢視調查項目的變動幅度及趨勢。

第三章 調查結果分析

第一節 0 至未滿 6 歲兒童基本資料

一、性別

學齡前男童占 52.9%，女童占 47.1%。



圖 3-1 學齡前兒童性別

二、年齡別

學齡前兒童 0 至未滿 3 歲占 43.6%，3 至未滿 6 歲占 56.4%。

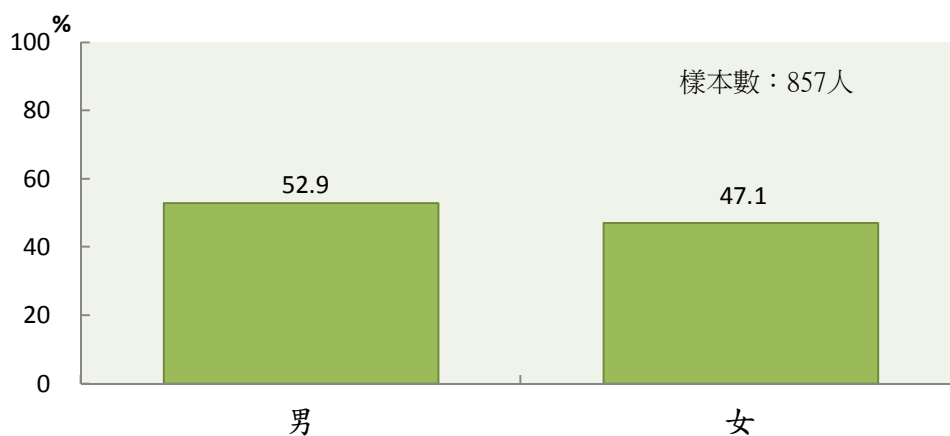

圖 3-2 學齡前兒童年齡別

三、地區別

學齡前兒童以居住在高度都市化市鎮者居多，有 55.4%。

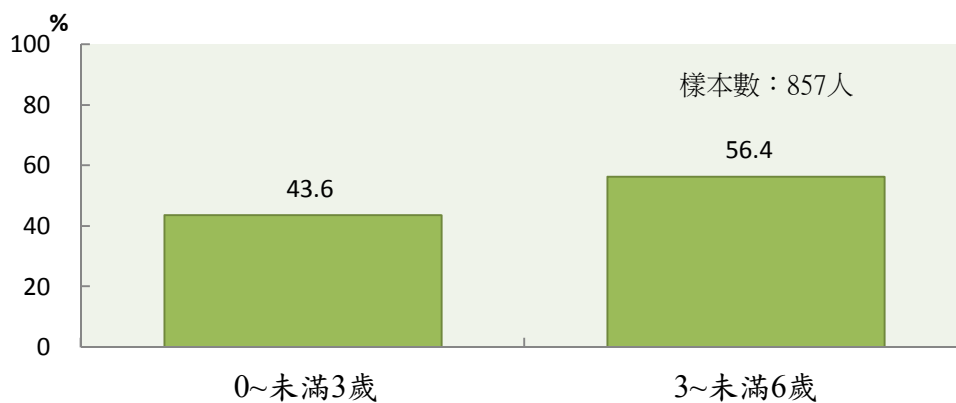

圖 3-3 學齡前兒童地區別

四、福利身份別(可複選)

學齡前兒童以福利身份別為以上皆無者最多，有 95.9%。

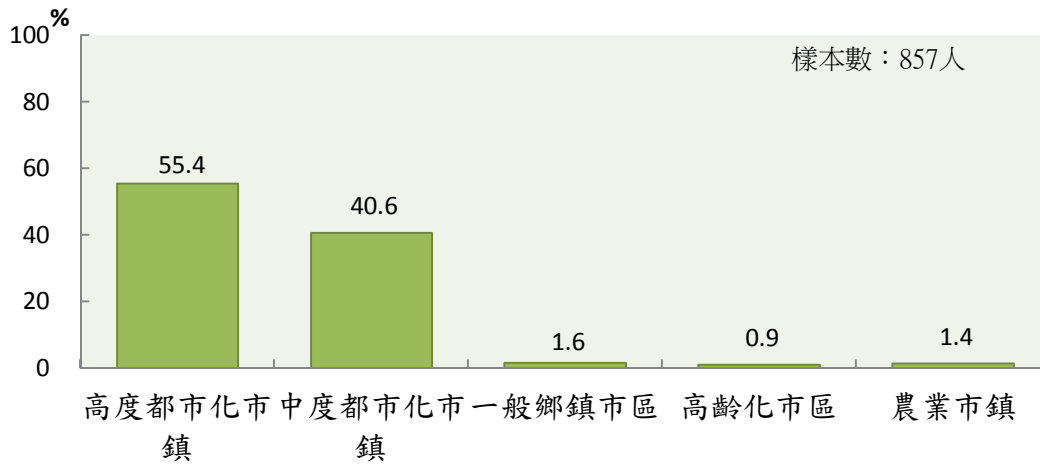

圖 3-4 學齡前兒童福利身份別(可複選)

五、家庭型態²

學齡前兒童家庭型態以核心家庭最多，占 51.9%，其次是主幹家庭 19.3%，再其次是混合家庭 13.2%。

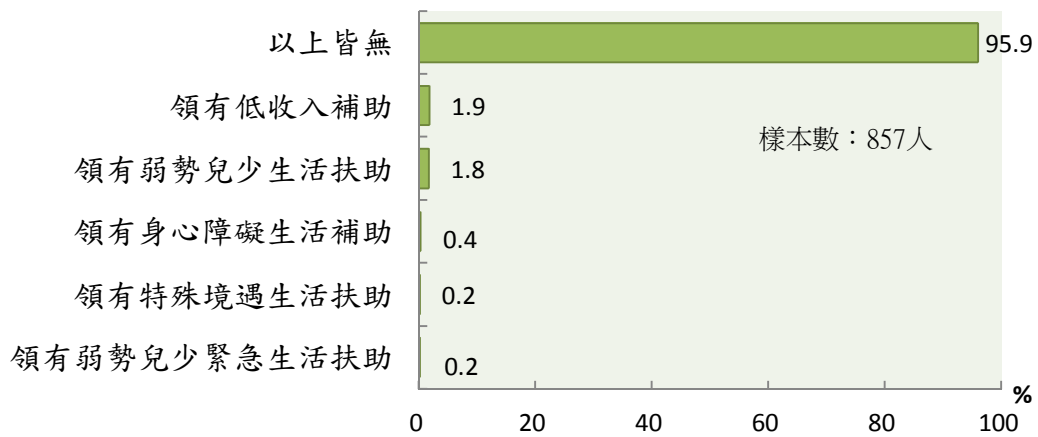

圖 3-5 學齡前兒童家庭型態

六、福利服務中心轄區

學齡前兒童之福利服務中心轄區以板橋社福中心者的 15.2% 最多，其次是新莊社福中心者的 12.0%，再其次為中和社福中心者的 9.8%、三重社福中心者的 9.5%、土城社福中心者的 8.6%、蘆洲社福中心者的 8.2%、文山社福中心者的 7.4%、樹鶯社福中心者的 7.0%、北海岸社福中心者的 7.0%、泰五林社福中心者的 6.4%。

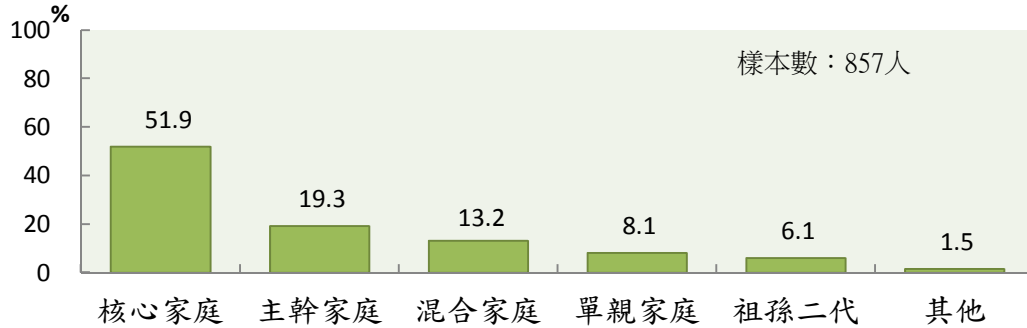

圖 3-6 學齡前兒童福利服務中心轄區

² 核心家庭：包含生父/繼父/養父、生母/繼母/養母，但不包含祖父/外祖父、祖母/外祖母等，可能包含兄弟姊妹、父親的兄弟姊妹或母親的兄弟姊妹
 主幹家庭：包含生父/繼父/養父、生母/繼母/養母、祖父/外祖父或祖母/外祖母等，但不包含父親的兄弟姊妹、母親的兄弟姊妹，可能包含兄弟姊妹
 混合家庭：包含生父/繼父/養父、生母/繼母/養母、祖父/外祖父或祖母/外祖母、父親的兄弟姊妹或母親的兄弟姊妹等，可能包含兄弟姊妹
 單親家庭：包含生父/繼父/養父或生母/繼母/養母其中一位，可能包含祖父/外祖父、祖母/外祖母、兄弟姊妹、父親的兄弟姊妹、母親的兄弟姊妹等
 祖孫二代：包含祖父/外祖父、祖母/外祖母，但不包含生父/繼父/養父、生母/繼母/養母，可能包含兄弟姊妹、父親的兄弟姊妹、母親的兄弟姊妹等

第二節 6 至未滿 12 歲兒童基本資料

一、性別

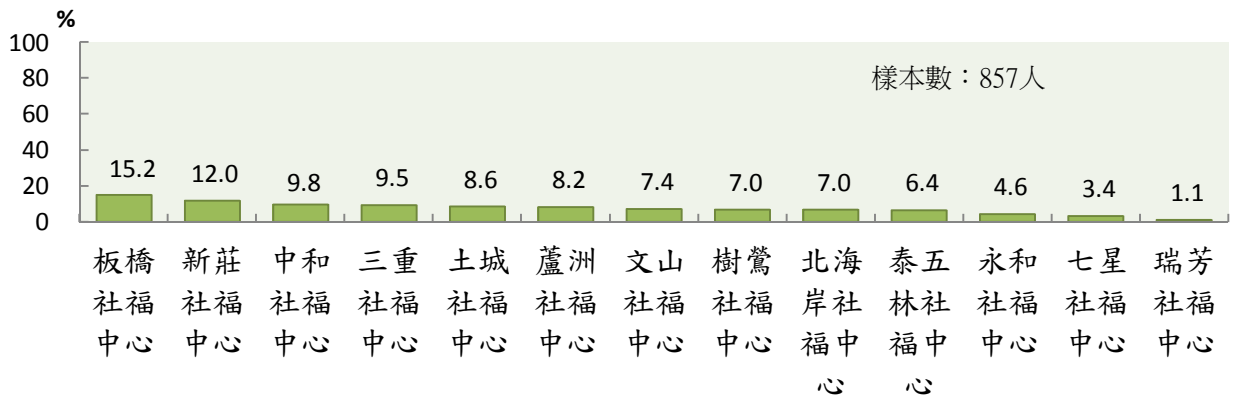
國小男童占 51.8%，女童占 48.2%。



圖 3-7 國小兒童性別

二、年級別

國小兒童低年級占 35.4%、中年級占 34.0%、高年級占 30.6%。

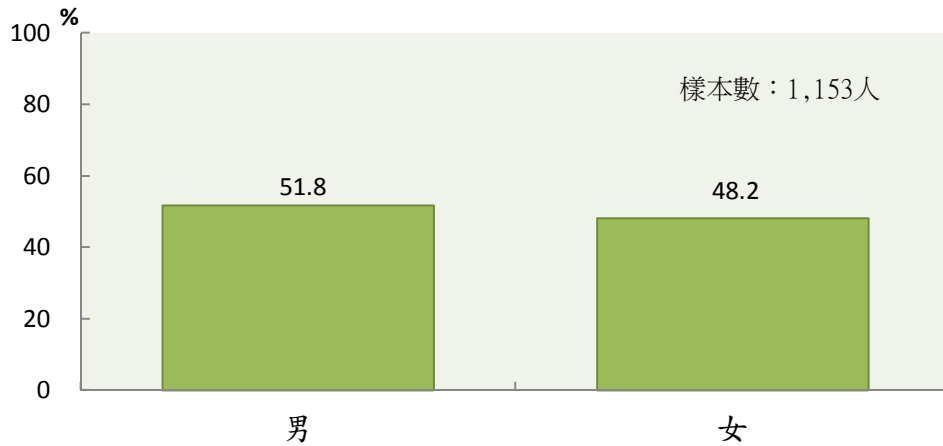

圖 3-8 國小兒童年級別

三、地區別

國小兒童以居住在高度都市化市鎮者居多，有 55.8%。

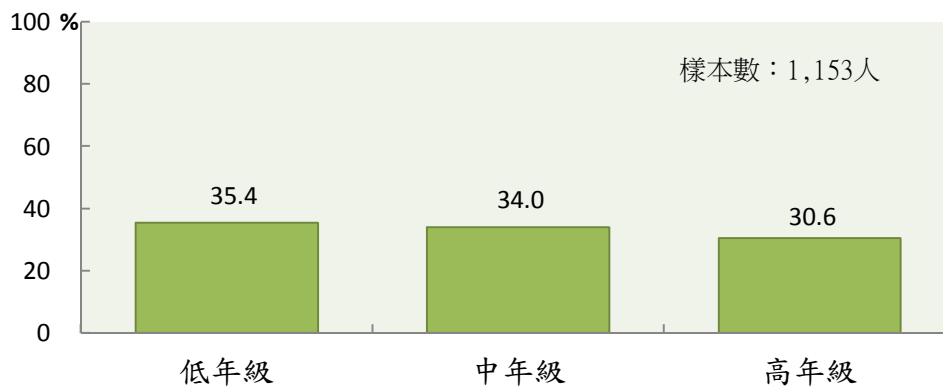

圖 3-9 國小兒童地區別

四、福利身份別(可複選)

國小兒童以福利身份別為以上皆無者最多，有 91.8%。

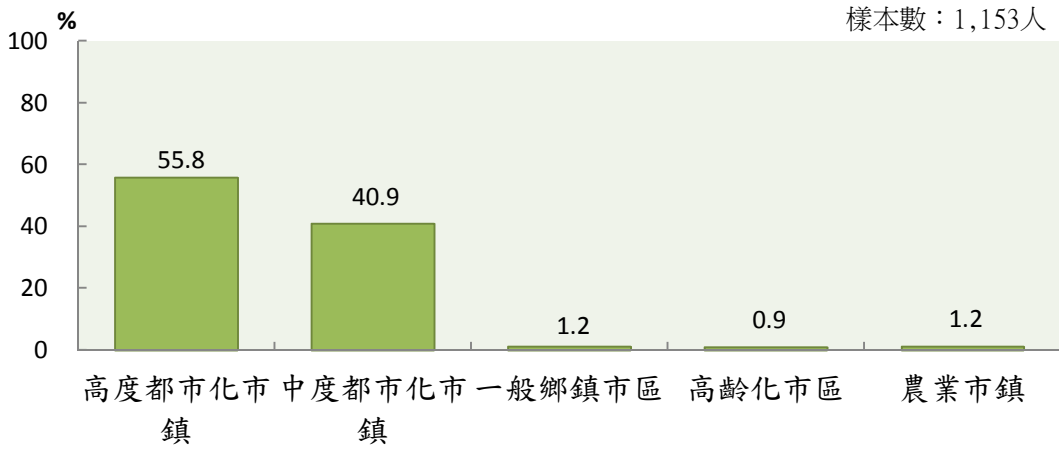

圖 3-10 國小兒童福利身份別(可複選)

五、家庭型態³

國小兒童家庭型態以核心家庭最多，占 57.6%，其次是主幹家庭 17.7%，再其次為單親家庭 11.5%。

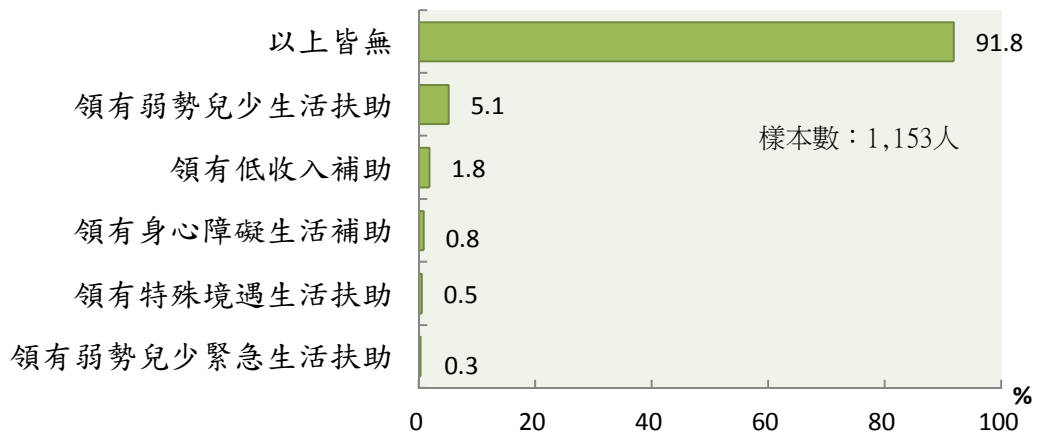

圖 3-11 國小兒童家庭型態

六、福利服務中心轄區

國小兒童之福利服務中心轄區以三重社福中心者的 27.5% 最多，其次是土城社福中心者的 20.0%，再其次為文山社福中心者的 10.4%、永和社福中心者的 9.8%、中和社福中心者的 9.5%、新莊社福中心者的 8.9%。

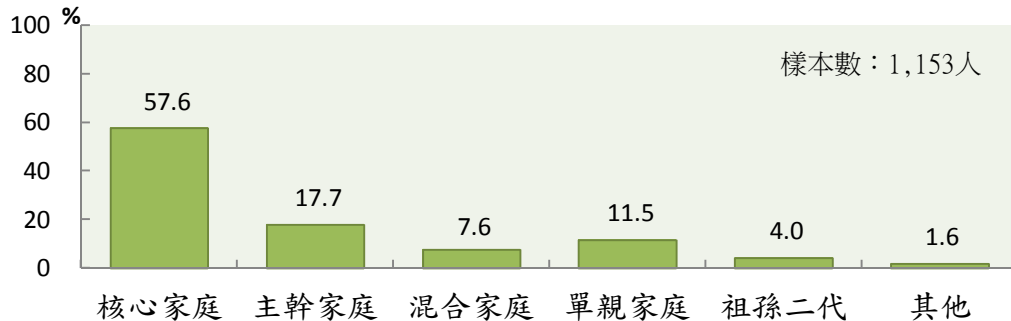

圖 3-12 國小兒童福利服務中心轄區

³核心家庭：包含生父/繼父/養父、生母/繼母/養母，但不包含祖父/外祖父、祖母/外祖母等，可能包含兄弟姊妹、父親的兄弟姊妹或母親的兄弟姊妹

主幹家庭：包含生父/繼父/養父、生母/繼母/養母、祖父/外祖父或祖母/外祖母等，但不包含父親的兄弟姊妹、母親的兄弟姊妹，可能包含兄弟姊妹

混合家庭：包含生父/繼父/養父、生母/繼母/養母、祖父/外祖父或祖母/外祖母、父親的兄弟姊妹或母親的兄弟姊妹等，可能包含兄弟姊妹

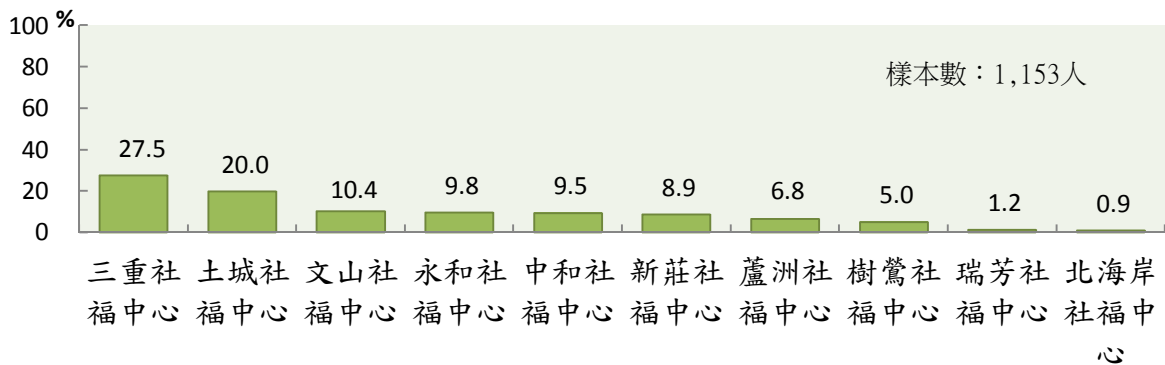
單親家庭：包含生父/繼父/養父或生母/繼母/養母其中一位，可能包含祖父/外祖父、祖母/外祖母、兄弟姊妹、父親的兄弟姊妹、母親的兄弟姊妹等

祖孫二代：包含祖父/外祖父、祖母/外祖母，但不包含生父/繼父/養父、生母/繼母/養母，可能包含兄弟姊妹、父親的兄弟姊妹、母親的兄弟姊妹等

第三節 兒童家庭狀況

一、受訪者與兒童的關係

受訪者主要為兒童的「母親(含生母/繼母/養母)」，占 75.2%，其次是兒童的「父親(含生父/繼父/養父)」的 22.8%，其他均不足 1.0%。與 106 年比較，受訪者為「父親(含生父/繼父/養父)」的比率減少 2.7 個百分點，「母親(含生母/繼母/養母)」的比率增加 2.8 個百分點。



圖 3-13 受訪者與兒童的關係

交叉分析顯示，受訪者與兒童的關係，在不同父母婚姻狀況、福利身份別、家庭型態、母親教育程度、父母國籍、福利服務中心轄區、全家每月平均支出之間有顯著差異；但在其他基本資料下則無顯著差異，分述如下：(詳見統計表 A2)

- (1) 父母婚姻狀況：受訪者是兒童的「父親」之比率，以父母離婚者的 37.7% 較高；「母親」之比率，以父母結婚且同住在一起者的 77.7%、父母未婚單婚者的 74.2%、父母結婚但不同住在一起者的 69.9% 較高。
- (2) 福利身份別：受訪者是兒童的「母親」之比率，以福利身份別為以上皆無者的 76.0%、領有低收入補助者的 70.4% 較高。
- (3) 家庭型態：受訪者是兒童的「父親」之比率，以單親家庭者的 31.8%、主幹家庭者的 27.9% 較高；「母親」之比率，以其他家庭型態者的 82.0%、混合家庭者的 81.5%、核心家庭者的 78.2% 較高。
- (4) 母親教育程度：受訪者是兒童的「父親」之比率，以母親為國(初)中者的 34.8%

較高；「母親」之比率，以母親為高中(職)以上者較高，比率均逾7成。

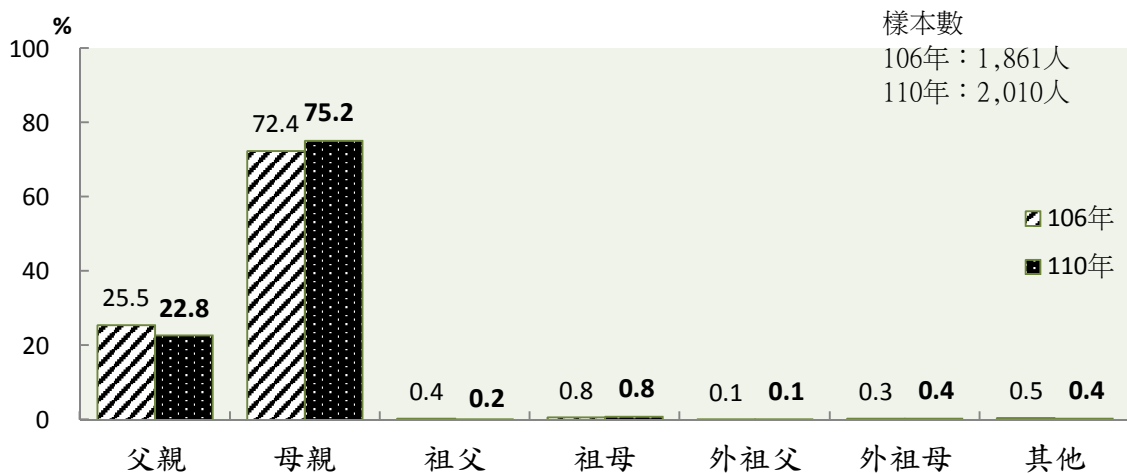
(5)父母國籍：受訪者是兒童的「父親」之比率，以母親為本國籍具新住民身分者的 57.7%較高；「母親」之比率，以父親為本國籍具原住民身分者的 84.6%、母親為本國籍具原住民身分者的 81.8%、母親為本國籍不具原住民及新住民身分者的 78.0%較高。

(6)福利服務中心轄區：受訪者是兒童的「父親」之比率，以新莊社福中心者的 31.9%較高；「母親」之比率，則以新莊社福中心者的 65.5%較低。

(7)全家每月平均支出：受訪者是兒童的「母親」之比率，以全家每月平均支出 12 萬元至未滿 14 萬元者的 87.5%較高。

二、父母婚姻狀況

兒童父母婚姻狀況以「結婚，且同住在一起」比率最高，占 86.6%，「離婚」的 8.1%居第二，「結婚，但不住在一起」2.7%居第三。與 106 年比較，兒童父母婚姻狀況無顯著差異。



圖 3-14 父母婚姻狀況

交叉分析顯示，父母婚姻狀況，在不同兒童年齡/年級別、福利身份別、家庭型態、地區別、父母教育程度、福利服務中心轄區、全家每月平均收入及支出之間有顯著差異；但在其他基本資料下則無顯著差異，分述如下：(詳見統計表 A3)

(1)兒童年齡/年級別：兒童父母婚姻狀況為「結婚，且同住在一起」的比率，以學齡前兒童的 88.8%高於國小兒童的 85.0%，且學齡前兒童以

0~未滿3歲者的91.4%高於3~未滿6歲者的86.7%；父母「離婚」的比率，以國小兒童的10.6%高於學齡前兒童的4.7%，且學齡前兒童以3~未滿6歲者的6.8%高於0~未滿3歲者的1.9%。

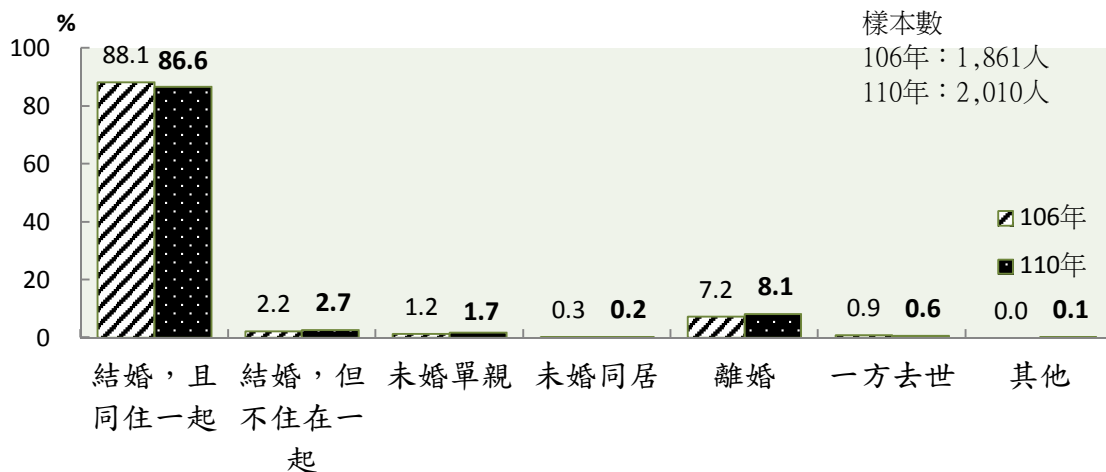
- (2)福利身份別：兒童父母婚姻狀況為「結婚，且同住在一起」的比率，以福利身份別為以上皆無者的90.9%較高；父母「離婚」的比率，以領有弱勢兒少生活扶助者的71.5%較高。
- (3)家庭型態：兒童父母婚姻狀況為「結婚，且同住在一起」的比率，以混合家庭者的100.0%較高；父母「離婚」的比率，以單親家庭者的60.4%較高。
- (4)地區別：兒童父母婚姻狀況為「結婚，但不住在一起」的比率，以居住在農業市鎮者的4.5%、高度都市化市鎮者的3.3%較高。
- (5)父母教育程度：兒童父母婚姻狀況為「結婚，且同住在一起」的比率，以父親為研究所以上、母親為專科、大學以上者較高；父母「離婚」的比率，以父母為高中(職)以下者較高。
- (6)福利服務中心轄區：兒童父母婚姻狀況為「結婚，且同住在一起」的比率，以文山社福中心者的94.7%、泰五林社福中心者的94.5%較高。
- (7)全家每月平均收入：兒童父母婚姻狀況為「結婚，且同住在一起」的比率，以全家每月平均收入6萬元以上者較高；父母「離婚」的比率，以全家每月平均收入未滿4萬元者較高。
- (8)全家每月平均支出：兒童父母婚姻狀況為「結婚，且同住在一起」的比率，以全家每月平均支出6萬元以上者較高；父母「離婚」的比率，以全家每月平均支出未滿4萬元者較高。

三、家庭型態

兒童家庭組織型態以「核心家庭」比率最高，占 55.2%，「主幹家庭」的 18.4%居第二，「混合家庭」的 10.0%及「單親家庭」的 10.0%居第三；平均共同居住人口數(不含兒童本身)為 4.6 人。與 106 年比較，兒童家庭組織型態無顯著差異，平均共同居住人口數(不含兒童本身)則較 106 年之 3.6 人增加 1 人。



圖 3-15 家庭型態

交叉分析顯示，家庭組織型態，在不同兒童年齡/年級別、福利身份別、地區別、父母教育程度、福利服務中心轄區、全家每月平均收入及支出之間有顯著差異；但在其他基本資料下則無顯著差異，分述如下：(詳見統計表 A4)

- (1)兒童年齡/年級別：家庭組織為「核心家庭」的比率，以國小兒童者的 57.6%高於學齡前兒童者的 51.9%；「混合家庭」的比率，以學齡前兒童者的 13.2%高於國小兒童者的 7.6%，且學齡前兒童以 0~未滿 3 歲者的 16.3%高於 3~未滿 6 歲者的 10.8%；「單親家庭」的比率，以國小兒童者的 11.5%高於學齡前兒童者的 8.1%，且學齡前兒童以 3~未滿 6 歲者的 9.7%高於 0~未滿 3 歲者的 5.9%。
- (2)福利身份別：家庭組織為「核心家庭」的比率，以福利身份別為以上皆無者的 57.9%較高；「單親家庭」的比率，以領有弱勢兒少生活扶助者的 74.1%較高。
- (3)地區別：家庭組織為「核心家庭」的比率，以居住在中度都市化市鎮者的 59.2%、高齡化市鎮者的 57.6%較高。
- (4)父母教育程度：家庭組織為「核心家庭」的比率，父母均以研究所以上者較高；「主幹家庭」的比率，父母均以專科、大學以下者較高。

- (5)福利服務中心轄區：家庭組織為「核心家庭」的比率，以文山社福中心者的 68.9%、泰五林社福中心者的 65.5%、北海岸社福中心者的 61.9%、永和社福中心者的 61.7%較高。
- (6)全家每月平均收入：家庭組織為「核心家庭」的比率，以全家每月平均收入 14 萬元以上者較高；「單親家庭」的比率，以全家每月平均收入未滿 4 萬元者較高。
- (7)全家每月平均支出：家庭組織為「核心家庭」的比率，以全家每月平均支出 10 萬元以上者較高；「單親家庭」的比率，以全家每月平均支出未滿 2 萬元者較高。

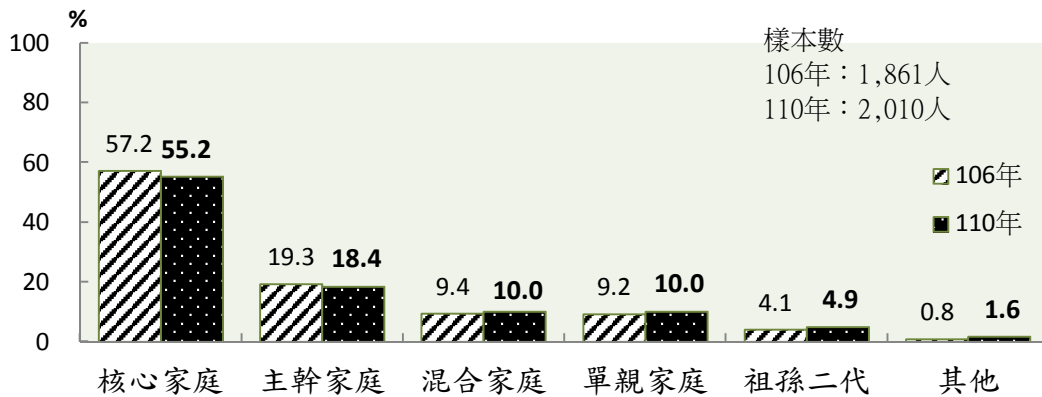
四、兒童之主要照顧者

兒童之主要照顧者以「母親」的 91.6%最高，「父親」的 71.9%居第二，以「(外)祖父母」38.8%居第三(含祖父 7.9%、祖母 17.2%、外祖父 3.8%、外祖母 9.9%)。與 106 年比較，「生父/繼父/養父」的比率增加 2.9 個百分點，「(外)祖父母」的比率增加 10.8 個百分點。

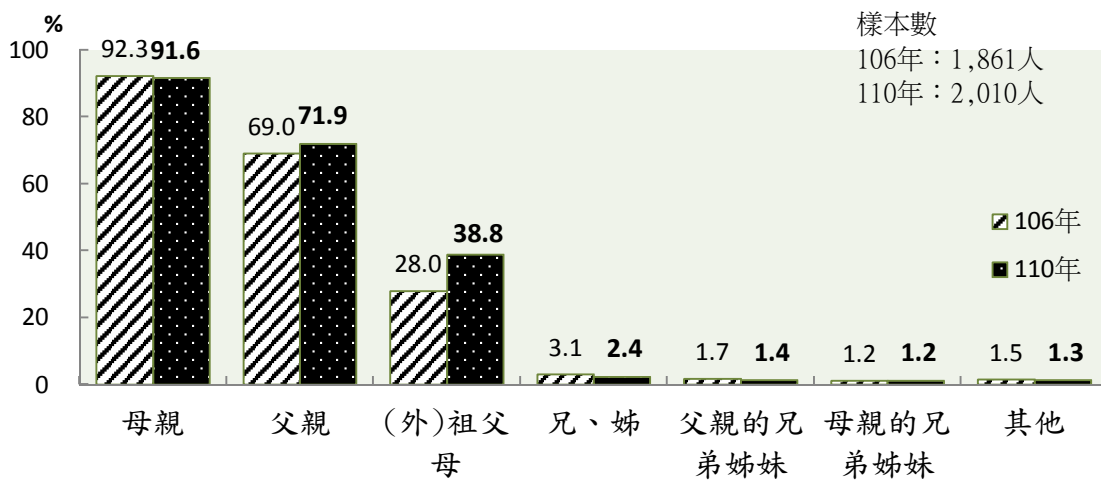

註：父親係包含生父/養父/繼父；母親係包含生母/養母/繼母。

圖 3-16 兒童之主要照顧者(可複選)

交叉分析顯示，兒童之主要照顧者，在不同兒童年齡/年級別、父母婚姻狀況、福利身份別、家庭型態、地區別、父母教育程度、母親國籍、福利服務中心轄區、全家每月平均收入及支出之間有顯著差異；但在其他基本資料下則無顯著差異，分述如下：(詳見統計表 A5)

- (1)兒童年齡/年級別：主要照顧者為「父親」的比率，大致隨兒童年齡提高而遞增，

由 0~未滿 3 歲兒童的 57.8%增至國小高年級者的 80.5%；「外祖母」的比率，學齡前兒童者的 13.7%高於國小兒童者的 7.1%。

- (2)父母婚姻狀況：主要照顧者為「父親」、「母親」的比率，均以父母結婚且同住在一起者的 77.4%、96.4%較高；「祖母」的比率，以父母結婚但不住在一起者的 28.0%、父母離婚者的 26.6%較高；「外祖母」的比率，以父母未婚單親者的 37.6%、父母結婚但不住在一起者的 28.8%較高。
- (3)福利身份別：主要照顧者為「父親」、「母親」的比率，以福利身份別為以上皆無者的 74.3%、93.3%較高；「外祖母」的比率，以領有弱勢兒少生活扶助者的 20.7%較高。
- (4)家庭型態：主要照顧者為「父親」、「母親」的比率，以核心家庭者的 81.7%、98.7%較高；「祖母」的比率，以祖孫二代家庭者的 40.0%、混合家庭者的 38.9%、主幹家庭者的 32.5%較高；「外祖母」的比率，以祖孫二代家庭者的 28.0%較高。
- (5)地區別：主要照顧者為「祖母」的比率，以居住在一般鄉鎮市區者的 23.8%、農業市鎮者的 20.5%、高度都市化市鎮者的 18.7%較高。
- (6)父母教育程度：主要照顧者為「父親」的比率，以父親為高中(職)以上者較高，且隨母親教育程度提高而遞增；「母親」的比率，隨父母親教育程度提高而遞增。
- (7)母親國籍：主要照顧者為「祖母」的比率，以母親為本國籍具新住民身分者的 31.0%較高。
- (8)福利服務中心轄區：主要照顧者為「父親」的比率，以新莊社福中心者的 77.4%、永和社福中心者的 75.3%、土城社福中心者的 75.1%、樹鶯社福中心者的 73.8%、北海岸社福中心者的 72.6%、中和社福中心者的 72.4%、三重社福中心者的 72.4%較高。
- (9)全家每月平均收入：主要照顧者為「父親」、「母親」的比率，均以全家每月平均收入未滿 4 萬元較低。
- (10)全家每月平均支出：主要照顧者為「父親」的比率，以全家每月平均支出未滿 2 萬元較低；「母親」的比率，以全家每月平均支出未滿 4 萬元較低。

五、兒童父母親之工作狀況

(一) 父親

有 98.3% 的兒童有父親，有父親者有 96.8% 「有工作」，3.2% 「無工作」(1.7% 「正在找工作」，0.8% 「料理家務」，0.7% 「其他」)。與 106 年比較，有父親的比率減少 1.0 個百分點，父親有工作的比率增加 2.7 個百分點。



圖 3-17 兒童父親之工作狀況

交叉分析顯示，兒童父親之工作狀況，在不同父母婚姻狀況、家庭型態、父母教育程度、福利服務中心轄區、全家每月平均收入及支出之間有顯著差異；但在其他基本資料下則無顯著差異，分述如下：(詳見統計表 A6)

- (1) 父母婚姻狀況：父親「有工作」的比率，以父母結婚且同住在一起者的 97.4%、父母結婚但不同住在一起者的 96.7% 較高。
- (2) 家庭型態：父親「有工作」的比率，以其他家庭型態者的 99.7%、核心家庭者的 97.3%、主幹家庭者的 97.4%、混合家庭者的 96.7% 較高。
- (3) 父母教育程度：父親「有工作」的比率，父母皆隨教育程度提高而遞增。
- (4) 福利服務中心轄區：父親「有工作」的比率，以土城社福中心者的 94.4%、北海岸社福中心者的 90.5% 較低。
- (5) 全家每月平均收入：父親「有工作」的比率，以全家每月平均收入 2 萬元以上者較高，均在 9 成 3 以上。
- (6) 全家每月平均支出：父親「有工作」的比率，以全家每月平均支出 2 萬元以上者較高，均在 9 成 5 以上。

(二) 母親

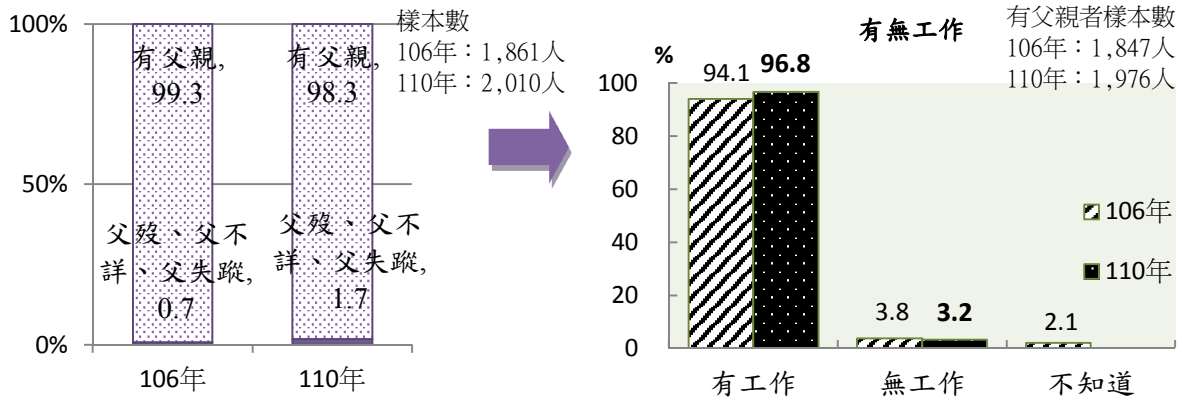
有 99.6% 的兒童有母親，有母親者 77.5% 「有工作」，22.5% 「無工作」(1.6% 「正在找工作」，20.4% 「料理家務」，0.5% 「其他」)。與 106 年比較，母親有工作的比率增加 7.7 個百分點，母親料理家務的比率減少 5.5 個百分點。



圖 3-18 兒童母親之工作狀況

交叉分析顯示，兒童母親之工作狀況，在不同兒童性別、兒童年齡/年級別、父母婚姻狀況、福利身份別、家庭型態、地區別、父母教育程度、母親國籍、福利服務中心轄區、全家每月平均收入及支出之間有顯著差異；但在其他基本資料下則無顯著差異，分述如下：(詳見統計表 A7)

- (1) 兒童性別：母親「有工作」的比率，以女童的 79.5% 較高。
- (2) 兒童年齡/年級別：母親「有工作」的比率，以國小兒童者的 80.8% 高於學齡前兒童者的 73.0%。
- (3) 父母婚姻狀況：母親「有工作」的比率，以父母離婚者的 90.2% 較高。
- (4) 福利身份別：母親「有工作」的比率，以領有弱勢兒少生活扶助者的 92.4% 較高。
- (5) 家庭型態：母親「有工作」的比率，以單親家庭者的 89.5%、祖孫二代家庭者的 87.9% 較高。
- (6) 地區別：母親「有工作」的比率，以居住在高度都市化市鎮者的 81.1% 較高。
- (7) 父母教育程度：母親「有工作」的比率，以父親為專科、大學者、母親教育程度愈高者較高。
- (8) 母親國籍：母親「有工作」的比率，以母親為本國籍不具原住民及新住民身分者的 78.7%、本國籍具原住民身分者的 75.5% 較高。

- (9)福利服務中心轄區：母親「有工作」的比率，以文山社福中心者的 60.7%較低。
- (10)全家每月平均收入：母親「有工作」的比率，以全家每月平均收入 8 萬元至未滿 10 萬元者的 90.8%較高。
- (11)全家每月平均支出：母親「有工作」的比率，以全家每月平均支出 6 萬元至未滿 10 萬元者較高，均逾 8 成 6。

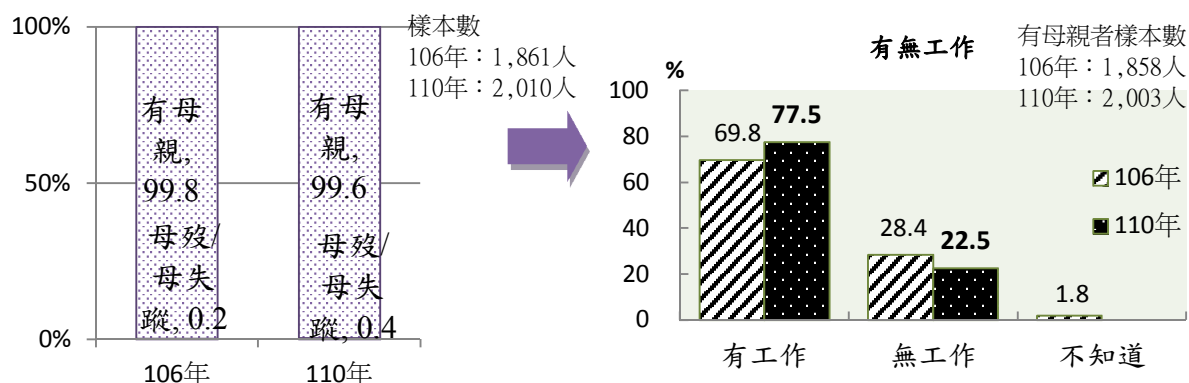
六、兒童父母親之教育程度

(一) 父親

有父親兒童之父親教育程度，以「專科、大學」的 51.7%比率最高，「高中(職)」的 23.3%居第二，「研究所以上」的 16.5%居第三。與 106 年比較，父親「高中(職)」的比率減少 4.0 個百分點，「專科、大學」的比率增加 4.6 個百分點。



圖 3-19 兒童父親之教育程度

交叉分析顯示，兒童父親之教育程度，在不同兒童年齡/年級別、父母婚姻狀況、福利身份別、地區別、母親教育程度、父親國籍、福利服務中心轄區、全家每月平均收入及支出之間有顯著差異；但在其他基本資料下則無顯著差異，分述如下：(詳見統計表 A8)

- (1)兒童年齡/年級別：父親為「高中(職)」的比率，以國小兒童者的 25.7%高於學齡前兒童者的 20.0%，且國小兒童以國小中年級者的 28.4%、國小高年級者的 27.0%高於國小低年級者的 21.8%；「專科、大學」的比率，以學齡前兒童者的 56.4%高於國小兒童者的 48.3%。

- (2)父母婚姻狀況：父親為「高中(職)」的比率，以父母結婚但不住在一起者的 34.8%、父母離婚者的 33.7%較高；「專科、大學」、「研究所以上」的比率，以父母結婚且同住在一起者的 53.5%、18.1%較高。
- (3)福利身份別：父親為「專科、大學」、「研究所以上」的比率，以福利身份別為以上皆無者的 53.3%、17.4%較高。
- (4)地區別：父親為「專科、大學」的比率，以高度都市化市鎮者的 56.1%、一般鄉鎮市區者的 52.0%較高；「研究所以上」的比率，以中度都市化市鎮者的 20.1%較高。
- (5)母親教育程度：父親為「高中(職)」的比率，以母親為國(初)中者的 36.7%、高中(職)者的 48.6%較高；「專科、大學」的比率，以母親為專科、大學者的 63.9%較高；「研究所以上」的比率，以母親為研究所以上者的 62.1%較高。
- (6)父親國籍：父親為「研究所以上」的比率，以父親為本國籍不具原住民及新住民身分者的 16.7%較高。
- (7)福利服務中心轄區：父親為「高中(職)」的比率，以蘆洲社福中心者的 31.2%、新莊社福中心者的 29.8%較高；「專科、大學」的比率，以板橋社福中心者的 70.1%較高；「研究所以上」的比率，以文山社福中心者的 38.6%較高。
- (8)全家每月平均收入：父親為「高中(職)」的比率，以全家每月平均收入未滿 8 萬元者較高；「專科、大學」的比率，以全家每月平均收入 6 萬元至未滿 14 萬元者較高；「研究所以上」的比率，以全家每月平均收入 20 萬元以上者較高。
- (9)全家每月平均支出：父親為「高中(職)」的比率，以全家每月平均支出未滿 6 萬元者較高；「專科、大學」的比率，以全家每月平均支出 8 萬元至未滿 10 萬元者較高；「研究所以上」的比率，以全家每月平均支出 12 萬元以上者較高。

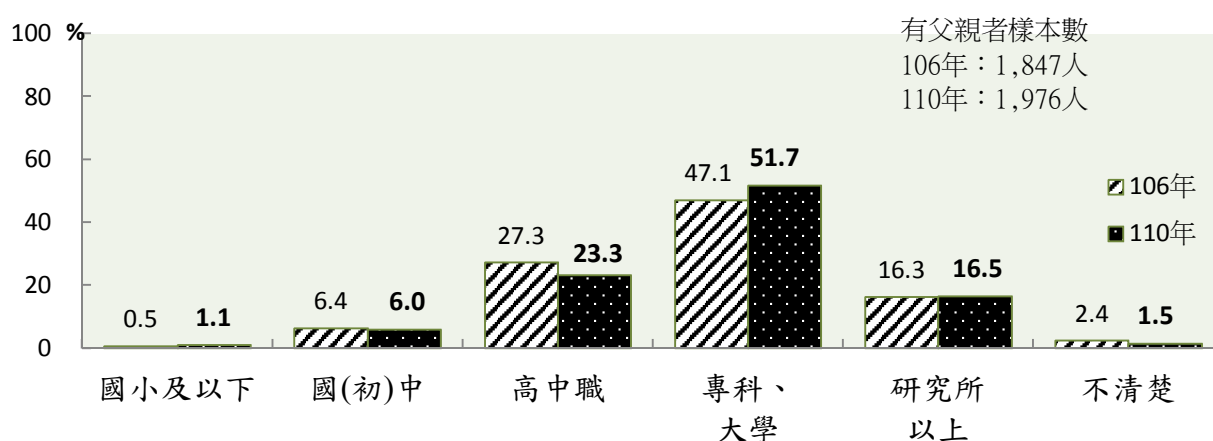
(二) 母親

有母親兒童之母親教育程度，以「專科、大學」64.1%比率最高，「高中(職)」的21.2%居第二，「研究所以上」的9.6%居第三。與106年比較，母親「高中(職)」的比率減少4.4個百分點，「專科、大學」的比率增加6.1個百分點。



圖 3-20 兒童母親之教育程度

交叉分析顯示，兒童母親之教育程度，在不同兒童性別、兒童年齡/年級別、父母婚姻狀況、福利身份別、家庭型態、父親教育程度、母親國籍、福利服務中心轄區、全家每月平均收入及支出之間有顯著差異；但在其他基本資料下則無顯著差異，分述如下：(詳見統計表 A9)

- (1) 兒童性別：母親為「研究所以上」的比率，以男童的11.2%較高。
- (2) 兒童年齡/年級別：母親為「高中(職)」的比率，以國小兒童者的24.4%高於學齡前兒童者的16.9%，且國小兒童以中年級者的25.2%、高年級者的29.0%高於低年級者的19.7%；「專科、大學」的比率，以學齡前兒童者的67.7%高於國小兒童者的61.3%，且學齡前兒童以0~未滿3歲者的71.7%高於3~未滿6歲者的64.6%，國小兒童以低年級者的69.8%高於中年級者的59.6%、高年級者的53.4%。
- (3) 父母婚姻狀況：母親為「高中(職)」的比率，以父母未婚單親者的43.1%、父母離婚者的37.0%較高；「專科、大學」的比率，以父母結婚且同住在一起的66.5%較高；「研究所以上」的比率，以父母結婚且同住在一起的10.3%、父母結婚但不住在一起的11.9%較高。
- (4) 福利身份別：母親為「高中(職)」的比率，以領有低收入補助者的40.4%、領有弱勢兒少生活扶助者的38.1%較高；「專科、大學」、

「研究所以以上」的比率，以福利身份別為以上皆無者的 65.6%、10.1%較高。

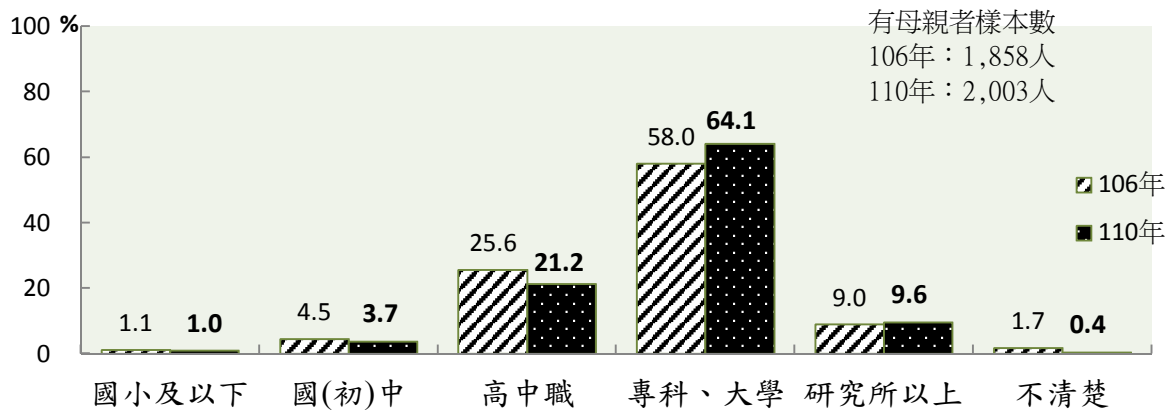
- (5)家庭型態：母親為「高中(職)」的比率，以單親家庭者的 34.0%較高；「專科、大學」的比率，以混合家庭者的 71.9%較高；「研究所以以上」的比率，以其他家庭型態者的 16.7%、核心家庭者的 12.1%較高。
- (6)父親教育程度：母親為「高中(職)」的比率，以父歿、父不詳、父失蹤者的 46.4%較高，且有父親者以父親為國(初)中者的 48.8%、高中(職)者的 43.5%較高；「專科、大學」的比率，以有父親者的 64.5%較高，且有父親者以父親為專科、大學者的 79.6%較高；「研究所以以上」的比率，以父親為研究所以以上者的 36.4%較高。
- (7)母親國籍：母親為「高中(職)」的比率，以母親為外國籍的 42.7%、本國籍具原住民身分者的 31.9%、本國籍具新住民身分者的 31.0%較高；「專科、大學」、「研究所以以上」的比率，以母親為本國籍不具原住民及新住民身分者的 67.3%、10.4%較高。
- (8)福利服務中心轄區：母親為「高中(職)」的比率，以蘆洲社福中心者的 29.6%、土城社福中心者的 28.3%較高；「專科、大學」的比率，以泰五林社福中心者的 74.5%、板橋社福中心者的 71.5%較高；「研究所以以上」的比率，以文山社福中心者的 24.3%較高。
- (9)全家每月平均收入：母親為「高中(職)」的比率，以全家每月平均收入未滿 4 萬元者較高；「專科、大學」的比率，以全家每月平均收入 6 萬元至未滿 12 萬元者較高；「研究所以以上」的比率，以全家每月平均收入 20 萬元以上者較高。
- (10)全家每月平均支出：母親為「高中(職)」的比率，以全家每月平均支出未滿 2 萬元者較高；「專科、大學」的比率，以全家每月平均支出 6 萬元至未滿 10 萬元者較高；「研究所以以上」的比率，以全家每月平均支出 20 萬元以上者較高。

七、兒童父母親之國籍

(一) 父親

有父親兒童之父親國籍，以「本國籍不具原住民及新住民身分」的 94.3% 比率最高，「本國籍具原住民身分」的 3.1% 居第二。

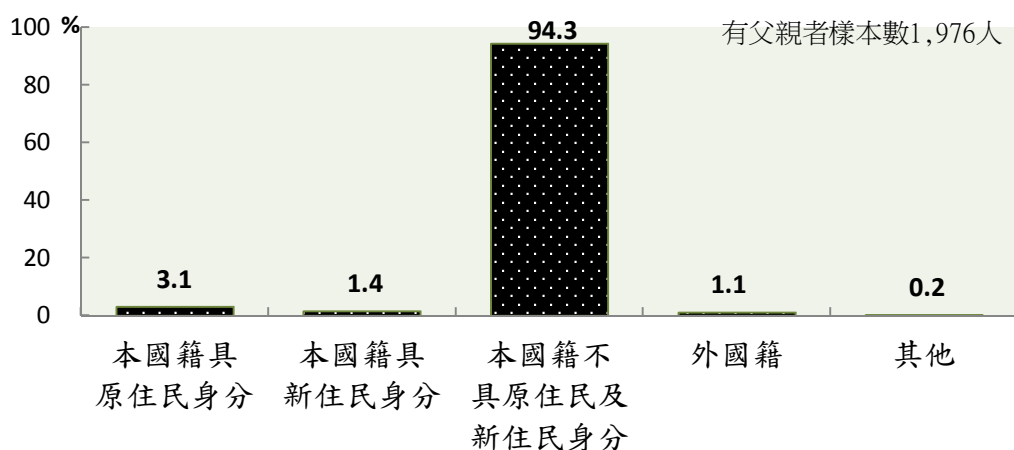

註：此為 110 年新增之題目。

圖 3-21 兒童父親之國籍

交叉分析顯示，兒童父親之國籍，在不同兒童性別、地區別、母親教育程度、母親國籍、全家每月平均收入之間有顯著差異；但在其他基本資料下則無顯著差異，分述如下：(詳見統計表 A10)

- (1) 兒童性別：父親為「本國籍不具原住民及新住民身分」的比率，以女童的 95.4% 較高。
- (2) 地區別：父親為「本國籍不具原住民及新住民身分」的比率，以居住在一般鄉鎮市區者的 97.5%、高度都市化市鎮者的 95.9% 較高。
- (3) 母親教育程度：父親為「本國籍不具原住民及新住民身分」的比率，以母親為研究所以上者的 97.3% 較高。
- (4) 母親國籍：父親為「本國籍不具原住民及新住民身分」的比率，以母親為本國籍不具原住民及新住民身分者的 97.9% 較高。
- (5) 全家每月平均收入：父親為「本國籍不具原住民及新住民身分」的比率，以全家每月平均收入 2 萬元至未滿 4 萬元者的 89.8% 較低。

(二) 母親

有母親兒童之母親國籍，以「本國籍不具原住民及新住民身分」的 88.8% 比率最高，「本國籍具新住民身分」的 4.9%、「本國籍具原住民身分」的 3.9% 居第二。

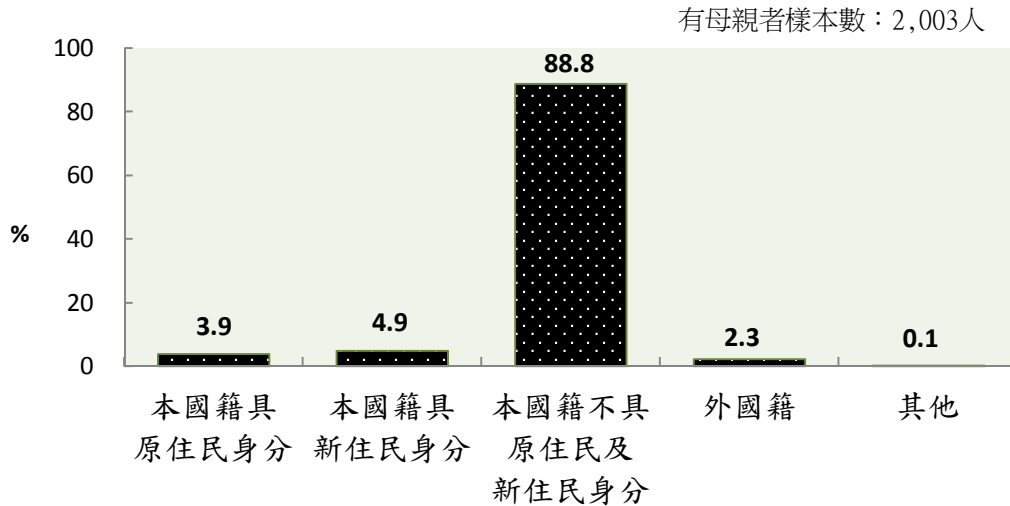

註：此為 110 年新增之題目。

圖 3-22 兒童母親之國籍

交叉分析顯示，兒童母親之國籍，在不同兒童年齡/年級別、地區別、父母教育程度、父親國籍、福利服務中心轄區、全家每月平均收入及支出之間有顯著差異；但在其他基本資料下則無顯著差異，分述如下：(詳見統計表 A11)

- (1)兒童年齡/年級別：母親為「本國籍不具原住民及新住民身分」的比率，以學齡前兒童者的 91.0% 高於國小兒童者的 87.1%，且國小兒童以低年級者的 89.2%、中年級者的 87.9% 高於高年級者的 83.9%。
- (2)地 區 別：母親為「本國籍不具原住民及新住民身分」的比率，以居住在一般鄉鎮市區者的 92.0%、高度都市化市鎮者的 90.4% 較高。
- (3)父 母 教 育 程 度：母親為「本國籍不具原住民及新住民身分」的比率，隨父母親教育程度提高而遞增。
- (4)父 親 國 籍：母親為「本國籍不具原住民及新住民身分」的比率，以父親為本國籍不具原住民及新住民身分者的 92.2% 較高。
- (5)福利服務中心轄區：母親為「本國籍不具原住民及新住民身分」的比率，以板橋社福中心者的 96.2% 較高。
- (6)全家每月平均收入：母親為「本國籍不具原住民及新住民身分」的比率，以全家

每月平均收入 8 萬元至未滿 16 萬元者較高。

(7)全家每月平均支出：母親為「本國籍不具原住民及新住民身分」的比率，以全家每月平均支出 4 萬元至未滿 12 萬元者較高。

八、兒童家庭最近一年之平均每月收入及支出

(一) 最近一年之平均每月收入

兒童家庭最近一年平均每月收入以「6 萬元至未滿 8 萬元」的 20.2%、「8 萬元至未滿 10 萬元」的 17.9%、「4 萬元至未滿 6 萬元」的 17.3%比率較高，「2 萬元至未滿 4 萬元」的 12.7%居第二，「10 萬元至未滿 12 萬元」的 10.0%居第三，其他均在 10%以下；全家每月平均收入為 87,139 元。與 106 年比較，全家每月平均收入較 106 年之 80,292 元增加 6,847 元。



圖 3-23 兒童家庭最近一年之平均每月收入

交叉分析顯示，兒童家庭最近一年之平均每月收入，在不同兒童年齡/年級別、父母婚姻狀況、福利身份別、家庭型態、地區別、父母教育程度、父母國籍、福利服務中心轄區、全家每月平均支出之間有顯著差異；但在其他基本資料下則無顯著差異，分述如下：(詳見統計表 A12)

- (1)兒童年齡/年級別：兒童家庭最近一年平均每月收入，以國小兒童者的 91,778 元多於學齡前兒童者的 80,898 元。
- (2)父母婚姻狀況：兒童家庭最近一年平均每月收入，以父母結婚且同住在一起的 91,333 元較多。
- (3)福利身份別：兒童家庭最近一年平均每月收入，以福利身份別為以上皆無

者的 90,531 元較多。

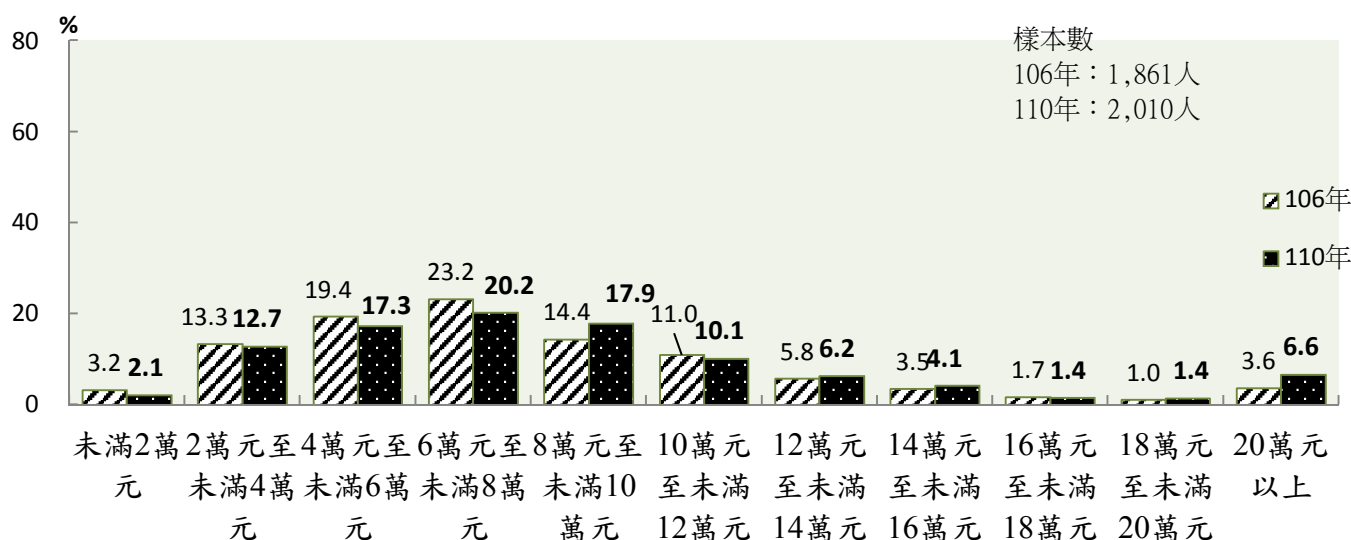
- (4)家庭型態：兒童家庭最近一年平均每月收入，以其他家庭型態者的 97,532 元、核心家庭者的 94,439 元較多。
- (5)地區別：兒童家庭最近一年平均每月收入，以居住在一般鄉鎮市區者的 92,045 元、中度都市化市鎮者的 91,504 元較多。
- (6)父母教育程度：兒童家庭最近一年平均每月收入，隨父母教育程度的提高而遞增。
- (7)父母國籍：兒童家庭最近一年平均每月收入，父母均以為本國籍不具原住民及新住民身分者較多。
- (8)福利服務中心轄區：兒童家庭最近一年平均每月收入，以文山社福中心者的 142,950 元較多。
- (9)全家每月平均支出：兒童家庭最近一年平均每月收入，隨全家每月平均支出提高而遞增。

(二) 最近一年之平均每月支出

兒童家庭最近一年平均每月支出以「4 萬元至未滿 6 萬元」的 28.8%、「2 萬元至未滿 4 萬元」的 26.6%比率較高，「6 萬元至未滿 8 萬元」的 18.7%居第二，「8 萬元至未滿 10 萬元」的 10.8%居第三，其他均在 10.0%以下；全家每月平均支出為 63,063 元，花費在這位兒童身上的每月平均支出為 14,091 元。與 106 年比較，全家每月平均支出較 106 年之 57,020 元增加 6,043 元。

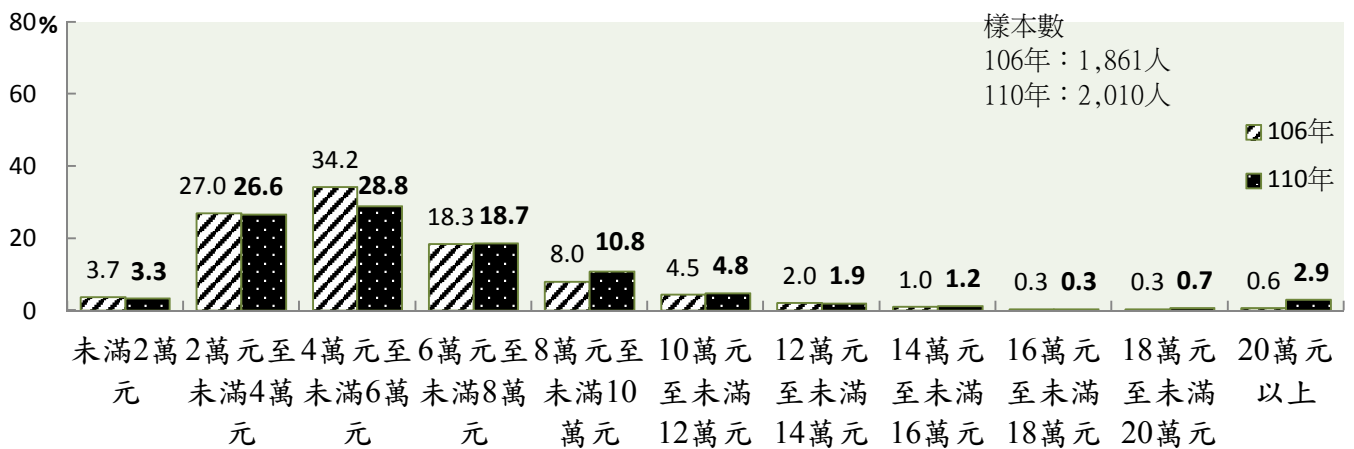

註：「花費在這位兒童身上的每月平均支出」為 110 年新增之題目。

圖 3-24 兒童家庭最近一年之平均每月支出

交叉分析顯示，兒童家庭最近一年之平均每月支出，在不同兒童年齡/年級別、父

母婚姻狀況、福利身份別、家庭型態、地區別、父母教育程度、父母國籍、福利服務中心轄區、全家每月平均收入之間有顯著差異；但在其他基本資料下則無顯著差異，分述如下：(詳見統計表 A13)

- (1)兒童年齡/年級別：兒童家庭最近一年平均每月支出，以國小兒童者的 65,748 元較多。
- (2)父母婚姻狀況：兒童家庭最近一年平均每月支出，以父母結婚且同住在一起者的 65,514 元較多。
- (3)福利身份別：兒童家庭最近一年平均每月支出，以福利身份別為以上皆無者的 64,962 元較多；兒童每月平均花費，亦以福利身份別為以上皆無者的 14,383 元較多。
- (4)家庭型態：兒童家庭最近一年平均每月支出，以其他家庭型態者的 76,428 元、核心家庭者的 68,194 元較多；兒童每月平均花費，以其他家庭型態者的 18,803 元較多。
- (5)地區別：兒童家庭最近一年平均每月支出，以居住在中度都市化市鎮者的 69,304 元較多；兒童每月平均花費，以居住在一般鄉鎮市區者的 15,540 元、中度都市化市鎮者的 14,852 元較多。
- (6)父母教育程度：兒童家庭最近一年平均每月支出，隨父母教育程度提高而遞增；兒童每月平均花費，亦隨父母教育程度提高而遞增。
- (7)父母國籍：兒童家庭最近一年平均每月支出，以母親為本國籍具新住民身分者的 52,257 元較少；兒童每月平均花費，以父親為本國籍不具原住民及新住民身分者的 14,280 元較多。
- (8)福利服務中心轄區：兒童家庭最近一年平均每月支出，以文山社福中心者的 112,831 元較多；兒童每月平均花費，亦以文山社福中心者的 24,190 元較多。
- (9)全家每月平均收入：兒童家庭最近一年平均每月支出，大致隨全家每月平均收入提高而遞增；兒童每月平均花費，亦大致隨全家每月平均收入提高而遞增。

九、兒童每月平均托育/才藝/補習/課後照顧等費用

兒童每月平均托育/才藝/補習/課後照顧等費用以有付費者的 83.5%高於未付費者的 16.5%，其中有付費者費用以「5 千元至未滿 1 萬元」的 26.5%比率最高，「1 萬元

至未滿 1 萬 5 千元」的 21.9%居第二，「1 元至未滿 5 千元」的 18.7%居第三，「1 萬 5 千元至未滿 2 萬元」的 10.4%居第四，其他均在 10.0%以下；有付費者之每月平均支出費用為 10,223 元，學齡前兒童有付費者之每月平均支出費用為 11,895 元，國小兒童有付費者之每月平均支出費用為 9,203 元。與 106 年比較，有付費的比率無顯著差異，兒童每月平均托育/才藝/補習/課後照顧等費用較 106 年之 8,536 元增加 1,687 元。



圖 3-25 兒童每月平均托育/才藝/補習/課後照顧等費用

交叉分析顯示，兒童每月平均托育/才藝/補習/課後照顧等費用，在不同兒童年齡/年級別、父母婚姻狀況、福利身份別、父母教育程度、福利服務中心轄區、全家每月平均收入及支出之間有顯著差異；但在其他基本資料下則無顯著差異，分述如下：(詳見統計表 A14)

- (1)兒童年齡/年級別：兒童每月平均托育/才藝/補習/課後照顧等費用隨著兒童年齡的提高而降低，由 0~未滿 3 歲者的 12,877 元降至國小高年級者的 8,843 元。
- (2)父母婚姻狀況：兒童每月平均托育/才藝/補習/課後照顧等費用，以父母結婚但不住在一起者的 11,890 元較高。
- (3)福利身份別：兒童每月平均托育/才藝/補習/課後照顧等費用，以福利身份別為以上皆無者的 10,389 元較高。
- (4)父母教育程度：兒童每月平均托育/才藝/補習/課後照顧等費用隨父母教育程度提高而遞增。
- (5)福利服務中心轄區：兒童每月平均托育/才藝/補習/課後照顧等費用，以泰五林社福中心者的 14,722 元、文山社福中心者的 13,225 元較高。
- (6)全家每月平均收入：兒童每月平均托育/才藝/補習/課後照顧等費用，以全家每月平均收入 20 萬元以上者的 15,357 元較高。

(7)全家每月平均支出：兒童每月平均托育/才藝/補習/課後照顧等費用，以全家每月平均支出 20 萬元以上者的 18,489 元較高。

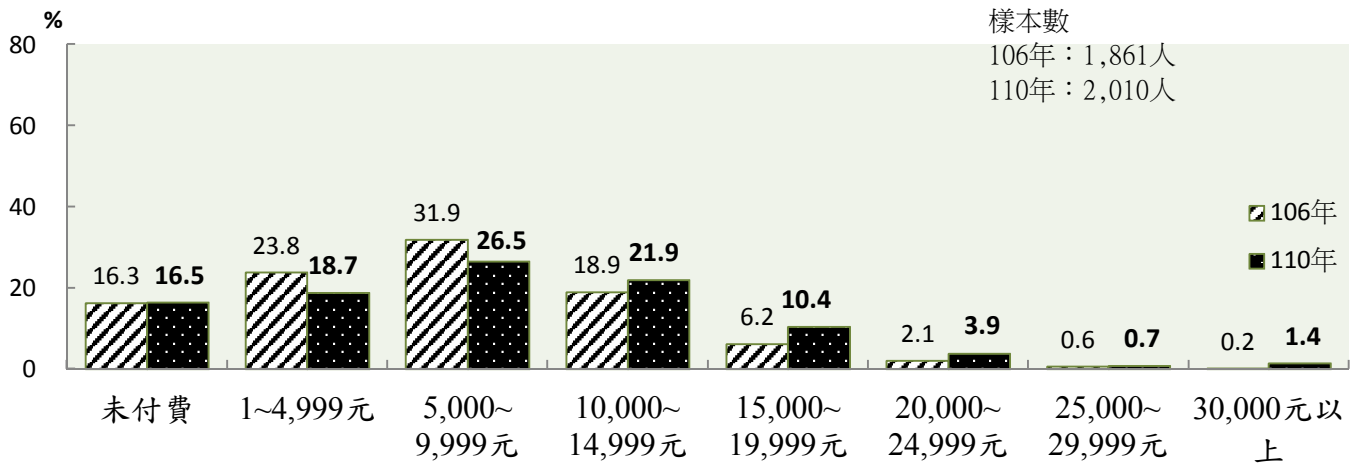
十、家庭每月對兒童之主要三項支出項目

(一) 學齡前兒童

家庭每月對學齡前兒童之最主要三項支出項目，若將主要項目、次要項目、再次要項目分別給予 1、2/3、1/3 權數計算其重要度來看，以「食物」(43.9)最高，「就讀幼兒園」(36.2)居第二，「衣物」(22.9)及「托育、托嬰中心及保母」(20.4)居第三，「儲蓄(教育基金、保險)」(13.2)、「教育、才藝」(10.5)居第四。與 106 年比較，「儲蓄(教育基金、保險)」的排名由 106 年之居第三降為 110 年之居第四，另「食物」、「衣物」、「儲蓄(教育基金、保險)」、「玩具、玩樂」的重要度分別減少 15.5、13.6、11.3、7.6。



圖 3-26 家庭每月對學齡前兒童之主要三項支出項目

交叉分析顯示，家庭每月對學齡前兒童之主要三項支出項目，在不同兒童年齡、家庭型態、父母教育程度、父母國籍、福利服務中心轄區、全家每月平均收入及支出之間有顯著差異；但在其他基本資料下則無顯著差異，分述如下：(詳見統計表 A15)

(1)兒童年齡：主要支出項目為「食物」、「托育、托嬰中心及保母」、「衣物」的重要度，以 0~未滿 3 歲兒童的 70.9、38.9、28.7 較高；「就讀幼兒園」、「教育、才藝」的重要度，以 3~未滿 6 歲兒童的 63.8、26.8 最高。

(2)家庭型態：主要支出項目為「食物」的重要度，以混合家庭者的 59.9 較高；「就讀幼兒園」的重要度，以混合家庭者的 23.3 較低。

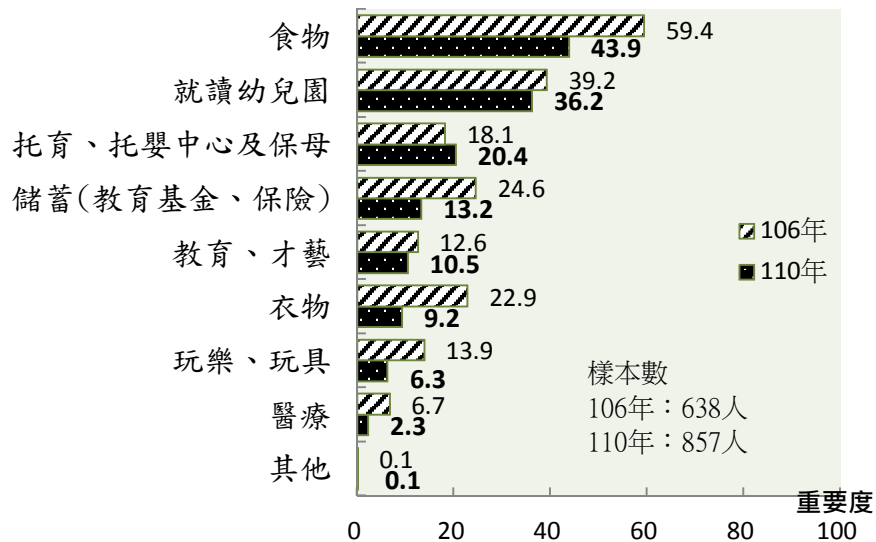
- (3)父母教育程度：主要支出項目為「食物」的重要度，以父親為國(初)中、高中(職)者、隨母親教育程度愈低者較高；「就讀幼兒園」的重要度，以父親為高中(職)者的 29.9 較低；「托育、托嬰中心及保母」的重要度，父母均以為專科、大學以上者較高。
- (4)父母國籍：主要支出項目為「食物」的重要度，以母親為本國籍具原住民身分者的 62.3 較高；「教育、才藝」的重要度，以父親為本國籍不具原住民及新住民身分者的 10.8 較高。
- (5)福利服務中心轄區：主要支出項目為「食物」的重要度，以土城社福中心者的 35.2、永和社福中心者的 26.1 較高；「就讀幼兒園」的重要度，以板橋社福中心者的 48.7、永和社福中心者的 44.2、北海岸社福中心者的 42.6 較高。
- (6)全家每月平均收入：主要支出項目為「食物」的重要度，以全家每月平均收入未滿 6 萬元者較高。
- (7)全家每月平均支出：主要支出項目為「食物」的重要度，隨全家每月平均支出提高而遞減；「就讀幼兒園」的重要度，以全家每月平均支出 6 萬元至未滿 12 萬元者較高。

(二) 國小兒童

家庭每月對國小兒童之最主要三項支出項目，若將主要項目、次要項目、再次要項目分別給予 1、2/3、1/3 權數計算其重要度來看，以「食物」(45.8)最高，「就讀安親班」(38.6)居第二，「教育、才藝」(37.9)居第三，「儲蓄(教育基金、保險)」(11.9)居第四。與 106 年比較，106 年前三項為「食物」、「教育、才藝」、「就讀安親班」，另「食物」、「教育、才藝」、「儲蓄(教育基金、保險)」、「衣物」、「玩具、玩樂」的重要度分別減少 10.8、9.2、8.6、6.4、3.1。



圖 3-27 家庭每月對國小兒童之主要三項支出項目

交叉分析顯示，家庭每月對國小兒童之主要三項支出項目，在不同兒童性別、兒童年級別、父母婚姻狀況、福利身份別、家庭型態、地區別、父母教育程度、母親國籍、福利服務中心轄區、全家每月平均收入及支出之間有顯著差異；但在其他基本資料下則無顯著差異，分述如下：(詳見統計表 A16)

- (1) 兒童性別：主要支出項目為「教育、才藝」的重要度，以女童的 41.1 較高。
- (2) 兒童年級別：主要支出項目為「食物」的重要度，隨國小年級提高而遞增，由國小低年級的 49.7 增至國小高年級的 63.2；「教育、才藝」的重要度，以國小中年級的 49.9 較高；「衣物」的重要度，以國小高年級的 13.0 較高。
- (3) 父母婚姻狀況：主要支出項目為「食物」的重要度，以父母離婚者的 59.1 較高；「教育、才藝」的重要度，以父母結婚且同住在一起的 40.9 較高。
- (4) 福利身份別：主要支出項目為「食物」、「衣物」的重要度，以領有弱勢兒少生活扶助者的 61.5、14.3 較高；「教育、才藝」的重要度，以福利身份別為以上皆無者的 39.5 較高。
- (5) 家庭型態：主要支出項目為「食物」的重要度，以單親家庭者的 57.6 最高；「教育、才藝」的重要度，以核心家庭者的 43.8、主幹家庭者的 40.3 較高。
- (6) 地區別：主要支出項目為「就讀安親班」的重要度，以居住在高度都

市化市鎮的 45.7 最高；「教育、才藝」的重要度，以居住在一般鄉鎮市區的 55.6、中度都市化市鎮的 43.7 較高。

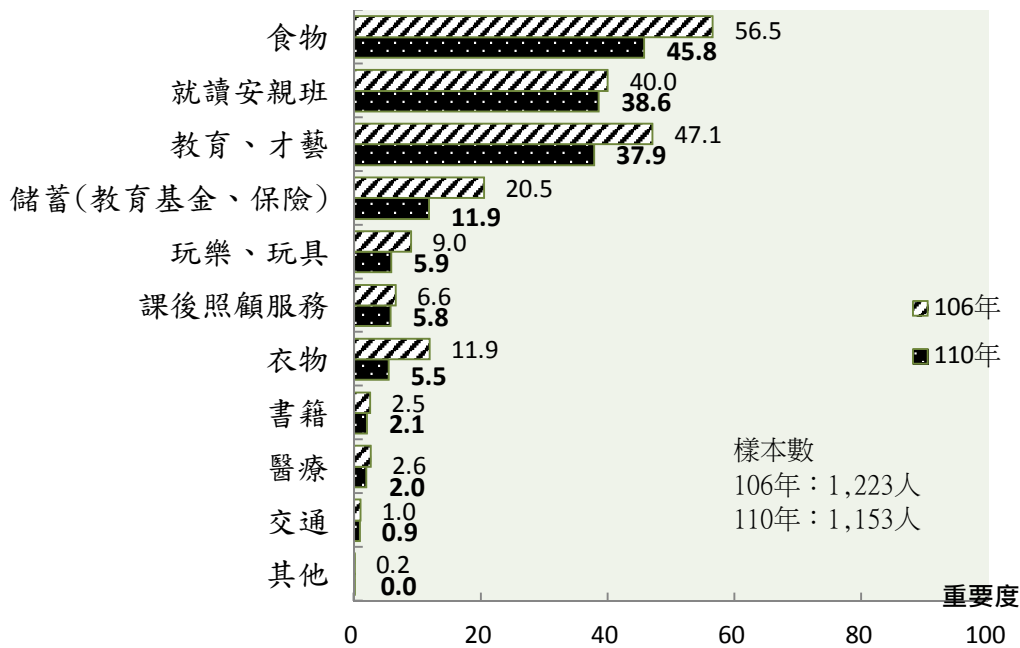
- (7)父母教育程度：主要支出項目為「食物」的重要度，以父親教育程度愈低、母親為國(初)中、高中(職)者較高；「就讀安親班」的重要度，以父親為高中(職)、母親為高中(職)、專科、大學者較高；「教育、才藝」的重要度，皆隨父母教育程度提高而遞增。
- (8)母親國籍：主要支出項目為「食物」的重要度，以母親為本國籍具新住民身分者的 63.4、本國籍具原住民身分者的 57.7 較高；「教育、才藝」的重要度，以母親為本國籍不具原住民及新住民身分者的 39.5 較高。
- (9)福利服務中心轄區：主要支出項目為「食物」的重要度，以樹鶯社福中心者的 34.2、文山社福中心者的 31.5 較低；「就讀安親班」的重要度，以文山社福中心者的 1.9 較低；「教育、才藝」的重要度，則以文山社福中心者的 91.3 較高。
- (10)全家每月平均收入：主要支出項目為「食物」的重要度，以全家每月平均收入 2 萬元至未滿 4 萬元者的 64.6 較高；「就讀安親班」的重要度，以全家每月平均收入 4 萬元至未滿 12 萬元者較高；「教育、才藝」的重要度，以全家每月平均收入 20 萬元以上者較高；「儲蓄(教育基金、保險)」的重要度，以全家每月平均收入 12 萬元至未滿 16 萬元者較高。
- (11)全家每月平均支出：主要支出項目為「食物」的重要度，以全家每月平均支出未滿 4 萬元者較高；「就讀安親班」的重要度，以全家每月平均支出 4 萬元至未滿 10 萬元較高；「教育、才藝」的重要度，以全家每月平均支出 20 萬元以上者較高。

十一、學齡前家庭生育下一胎的規劃

有 76.8%的學齡前家庭表示「沒有」生育下一胎的規劃，高於表示有的 23.2%。

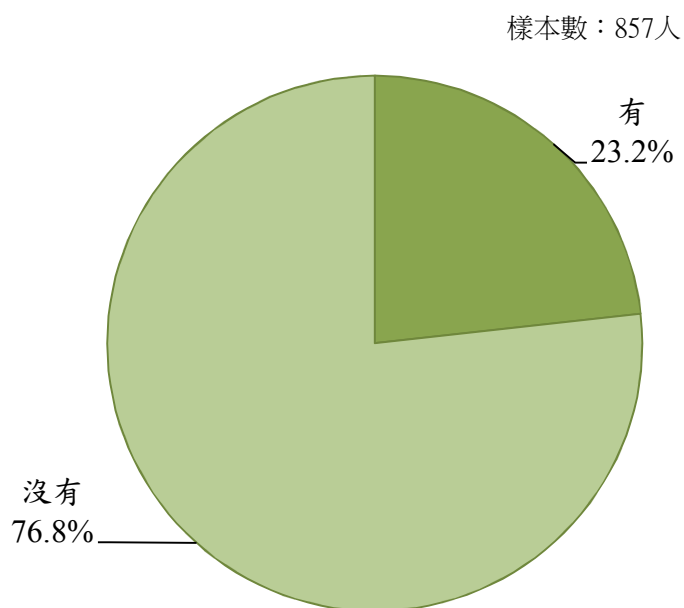

註：此為 110 年新增之題目。

圖 3-28 學齡前家庭生育下一胎的規劃

交叉分析顯示，學齡前家庭「沒有」生育下一胎的規劃的比率，在不同父母婚姻狀況、家庭型態、地區別、父母教育程度、福利服務中心轄區之間有顯著差異；但在其他基本資料下則無顯著差異，分述如下：(詳見統計表 A47)

- (1) 父母婚姻狀況：「沒有」生育下一胎的規劃的比率，以父母離婚者的 97.5% 較高。
- (2) 家庭型態：「沒有」生育下一胎的規劃的比率，以單親家庭者的 94.2% 較高。
- (3) 地區別：「沒有」生育下一胎的規劃的比率，以居住在中度都市化市鎮者的 80.2% 較高。
- (4) 父母教育程度：「沒有」生育下一胎的規劃的比率，以父親為國(初)中者的 90.5%、高中(職)者的 81.5%、母親為高中(職)者的 84.1% 較高。
- (5) 福利服務中心轄區：「沒有」生育下一胎的規劃的比率，以文山社福中心者的 69.8%、新莊社福中心者的 64.1% 較低。

(一) 學齡前家庭無生育規劃原因

學齡前家庭無生育規劃原因以「擔心增加經濟壓力及負擔」(62.5%)、「已有 2 名子女(含以上)」(61.2%)比率最高，「無法提供良好的照顧環境」(30.1%)、「想給孩子充分的照顧」(24.5%)居第二。

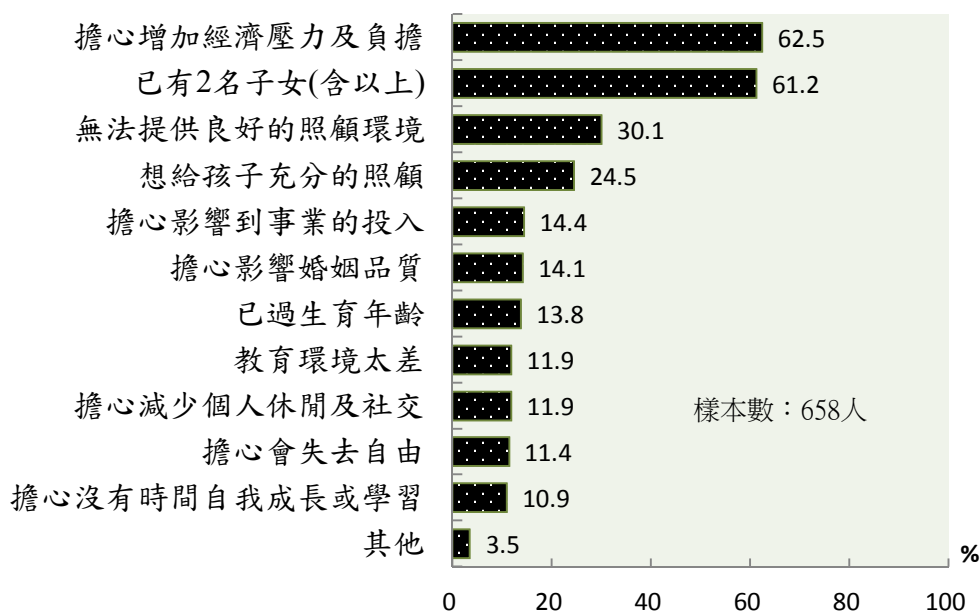

註：此為 110 年新增之題目。

圖 3-29 學齡前家庭無生育規劃原因(可複選)

交叉分析顯示，學齡前家庭無生育規劃原因，在不同兒童年齡、父母婚姻狀況、家庭型態、地區別、父母教育程度、全家每月平均支出之間有顯著差異；但在其他基本資料下則無顯著差異，分述如下：(詳見統計表 A48)

- (1) 兒童年齡：無生育規劃原因為「擔心影響到事業的投入」、「教育環境太差」的比率，以 0~滿 3 歲者的 18.0%、15.1%較高；「已有 2 名子女(含以上)」的比率，以 3~未滿 6 歲者的 65.3%較高。
- (2) 父母婚姻狀況：無生育規劃原因為「擔心減少個人休閒及社交」、「擔心影響婚姻品質」、「已有 2 名子女(含以上)」、「已過生育年齡」的比率，以父母結婚且同住在一起的 12.3%、15.0%、63.6%、14.1%較高。
- (3) 家庭型態：無生育規劃原因為「增加經濟壓力及負擔」的比率，以主幹家庭者的 71.3%較高；「已有 2 名子女(含以上)」的比率，以核心家庭者的 64.8%、主幹家庭者的 62.8%、混合家庭者的

62.5%較高。

(4)地區別：無生育規劃原因為「擔心影響婚姻品質」的比率，以居住在高度都市化市鎮者的 16.5%較高。

(5)父母教育程度：無生育規劃原因為「擔心增加經濟壓力及負擔」的比率，以父親為國(初)中者的 65.8%、高中(職)者的 70.1%、母親為高中(職)者的 73.0%較高；「已過生育年齡」的比率，以母親為高中(職)者的 14.8%、專科、大學者的 15.0%較高。

(6)全家每月平均支出：無生育規劃原因為「擔心增加經濟壓力及負擔」的比率，以全家每月平均支出 8 萬元至未滿 10 萬元者的 47.7%較低。

(二) 學齡前家庭願意生育下一胎之狀況

學齡前家庭願意生育下一胎的主要原因為「提高托育相關費用補助以減輕家庭經濟負擔」(71.3%)，「提供更多評價優質近便的托育服務」(45.6%)居第二，「增加給薪的產假或育嬰假的天數」(40.3%)、「有便捷且充足的托育資訊建置與提供」(37.1%)、「保障親職假照顧小孩」(36.6%)居第三，「消除職場婚姻或懷孕期不利處境或歧視」(28.9%)居第四，以「不想再生了」(10.1%)比率最低。

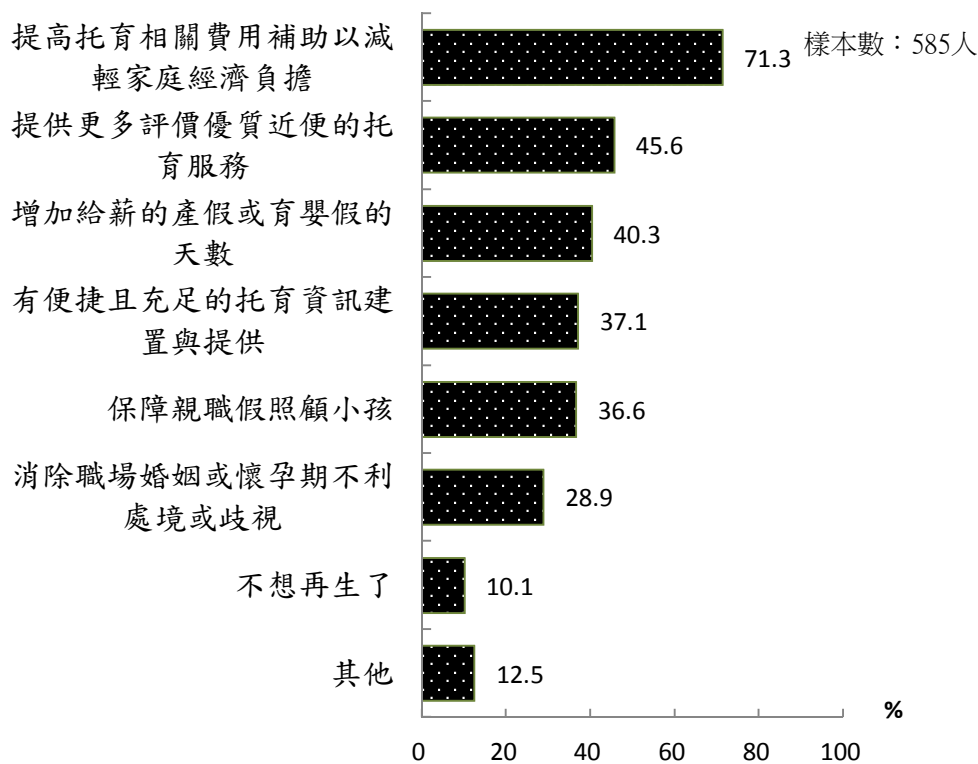

註：此為 110 年新增之題目。

圖 3-30 學齡前家庭願意生育下一胎之狀況

交叉分析顯示，學齡前家庭願意生育下一胎之狀況(可複選)，在不同兒童性別、兒童年齡、父母婚姻狀況、父母教育程度之間有顯著差異；但在其他基本資料下則無顯著差異，分述如下：(詳見統計表 A49)

- (1)兒童性別：願意生下一胎之狀況為「增加給薪的產假或育嬰假的天數」的比率，以女童的 45.7%較高。
- (2)兒童年齡：願意生下一胎之狀況為「提供更多評價優質近便的托育服務」、「有便捷且充足的托育資訊建置與提供」、「增加給薪的產假或育嬰假的天數」的比率，以 0~未滿 3 歲者的 52.0%、42.7%、45.2%較高。
- (3)父母婚姻狀況：願意生下一胎之狀況為「增加給薪的產假或育嬰假的天數」、「消除職場婚姻或懷孕期不利處境或歧視」的比率，以父母結婚且同住在一起者的 41.7%、30.9%較高。
- (4)父母教育程度：願意生下一胎之狀況為「提供更多評價優質近便的托育服務」、「增加給薪的產假或育嬰假的天數」、「消除職場婚姻或懷孕期不利處境或歧視」的比率，以父親為專科、大學以上者較高；「提高托育相關費用補助以減輕家庭經濟負擔」的比率，以父親為高中(職)、專科、大學者、母親為高中(職)者較高；「不想再生了」的比率，以母親為專科、大學者較高。

第四節 兒童本身狀態

一、兒童遭受意外傷害情形

(一) 學齡前兒童

學齡前兒童曾遭受的意外傷害以「都沒有」的 58.8% 高於「有」的 41.2%，其中「有」遭受意外傷害的比率以「跌/撞傷」的 37.9% 較高，其他狀況均不足 10.0%。

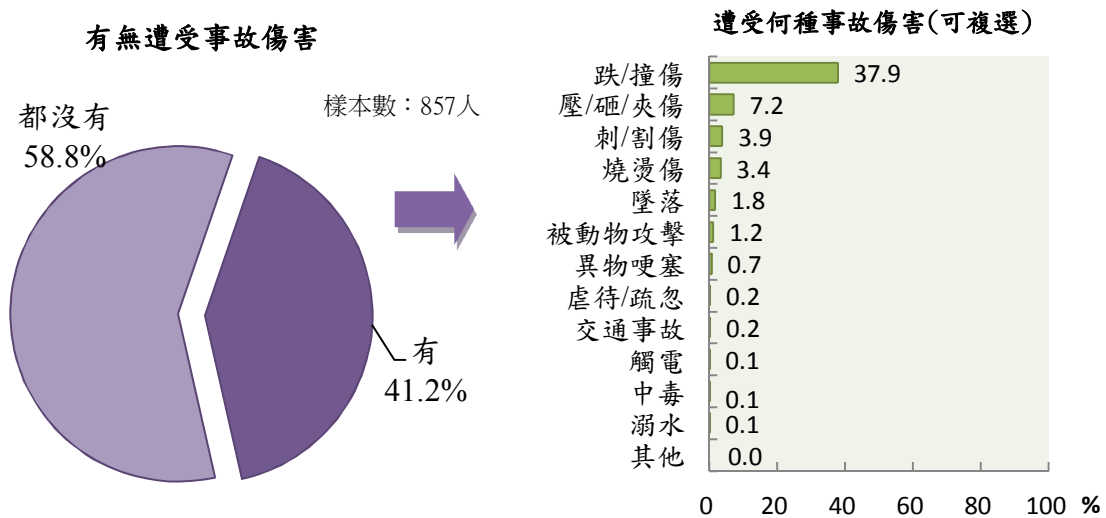

註：與 106 年選項不同，故不予比較。

圖 3-31 學齡前兒童遭受意外傷害情形(可複選)

交叉分析顯示，學齡前兒童遭受意外傷害情形，在不同兒童年齡、父母教育程度、父親國籍之間有顯著差異；但在其他基本資料下則無顯著差異，分述如下：(詳見統計表 A18)

- (1) 兒童年齡：「有」遭受意外傷害的比率，以 3~未滿 6 歲兒童的 44.5% 較高。
- (2) 父母教育程度：有遭受「跌/撞傷」意外傷害的比率，以父親為高中(職)者的 31.0% 較低。「壓/砸/夾傷」意外傷害的比率，以母親為研究所以上者的 15.2% 較高
- (3) 父親國籍：有遭受「跌/撞傷」意外傷害的比率，以父親為本國籍不具原住民及新住民身分者的 38.8% 較高

(二) 國小兒童

有 49.5% 的國小兒童「都沒有」遭受意外傷害，與「有」的 50.5% 比率相當，其中「有」遭受意外傷害的比率以「跌/撞傷」的 45.0% 較高。與 106 年比較，有的比率減少 4.3 個百分點。



圖 3-32 國小兒童遭受意外傷害情形(可複選)

交叉分析顯示，國小兒童身體之事故傷害情形，在不同兒童性別、兒童年級別、家庭型態、父親國籍之間有顯著差異；但在其他基本資料下則無顯著差異，分述如下：(詳見統計表 A19)

- (1) 兒童性別：「有」遭受事故傷害的比率，以男童的 54.0% 較高；有遭受「跌/撞傷」事故傷害的比率，亦以男童的 49.3% 較高。
- (2) 兒童年級別：「有」遭受事故傷害的比率，以國小中年級者的 54.9% 較高。
- (3) 家庭型態：「有」遭受事故傷害的比率，以核心家庭者的 53.4%、單親家庭者的 50.9% 較高；有遭受「刺/割傷」事故傷害的比率，以主幹家庭者的 8.1% 較低；有遭受「跌/撞傷」事故傷害的比率，以核心家庭者的 48.1%、單親家庭者的 45.4% 較高。
- (4) 父親國籍：有遭受「刺/割傷」事故傷害的比率，以父親為本國籍不具原住民及新住民身分者的 12.9% 較高。

二、兒童在家遭受身體意外傷害地點

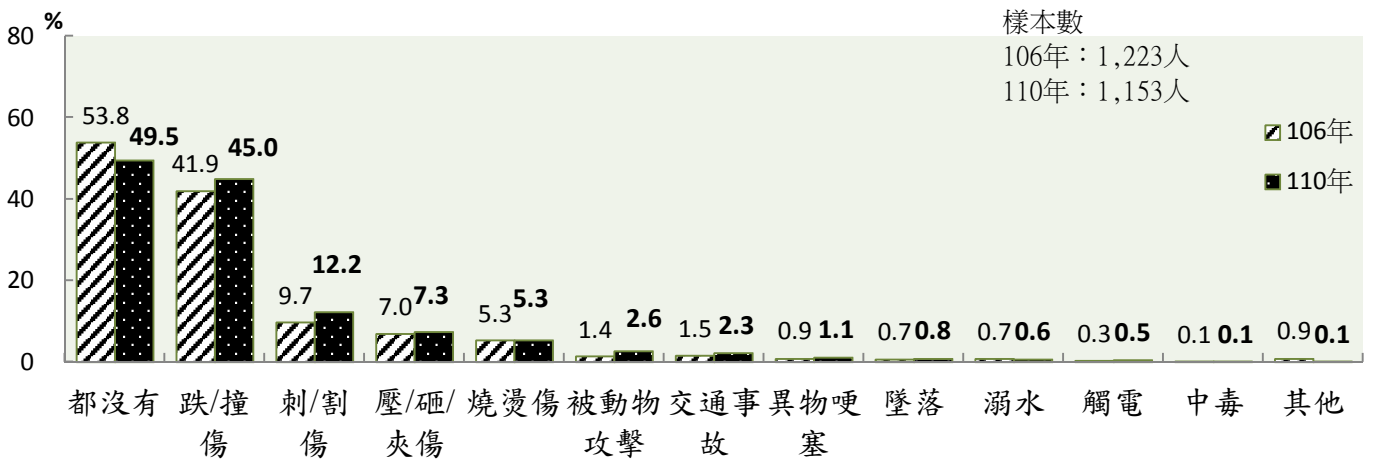
有遭受身體事故傷害者在家裡受到身體意外傷害的比率為 86.7%，高於不是在家裡遭受事故傷害的 13.3%，在家受到身體意外傷害的地點，以「客廳」的比率 49.5% 最高，「浴室」的 26.1%、「臥室」的 26.1% 居第二，「樓梯」的 16.8% 居第三，其他地點皆低於 10%。與 106 年比較，在家裡遭受身體意外傷害的比率減少 4.6 個百分點，在「浴室」受到身體意外傷害的比率增加 5.4 個百分點。



圖 3-33 兒童在家遭受身體意外傷害地點(可複選)

交叉分析顯示，兒童身體在家遭受身體意外傷害地點，在不同兒童年齡/年級別、父母婚姻狀況、父母教育程度、母親國籍及福利服務中心轄區之間有顯著差異；但在其他基本資料下則無顯著差異，分述如下：(詳見統計表 A20)

- (1)兒童年齡/年級別：在「客廳」、「臥室」遭受身體意外傷害的比率，以學齡前兒童者的 59.5%、39.7% 高於國小兒童者的 43.5%、17.8%，且學齡前兒童以 0~未滿 3 歲者者的 70.3%、51.4% 較高；「浴室」的比率，以學齡前兒童者的 32.6% 高於國小兒童者的 22.1%；「樓梯」的比率，以國小兒童者的 19.7% 高於學齡前兒童者的 12.2%；「都沒有」的比率，以國小兒童者的 18.4% 高於學齡前兒童者的 4.8%，且學齡前兒童以 3~未滿 6 歲者的 6.5% 較高。
- (2)父母婚姻狀況：在「臥室」遭受身體意外傷害的比率，以父母結婚且同住在一起者的 27.4% 較高；「樓梯」的比率，以父母離婚者的 30.5% 較高。
- (3)父母教育程度：在「浴室」、「臥室」遭受身體意外傷害的比率，以母親專科、大學以上者較高；在「樓梯」的比率，以父親為國(初)中者的 12.6%、高中(職)者的 16.5%、專科、大學者的 18.5% 較高。

- (4)母親國籍：在「浴室」遭受事故傷害的比率，以母親為本國籍不具原住民及新住民身分者的 26.8%較高。
- (5)福利服務中心轄區：在「浴室」遭受事故傷害的比率，以板橋社福中心者的 39.7%較高；在「客廳」的比率，以新莊社福中心者的 61.8%、板橋社福中心者的 58.6%較高。

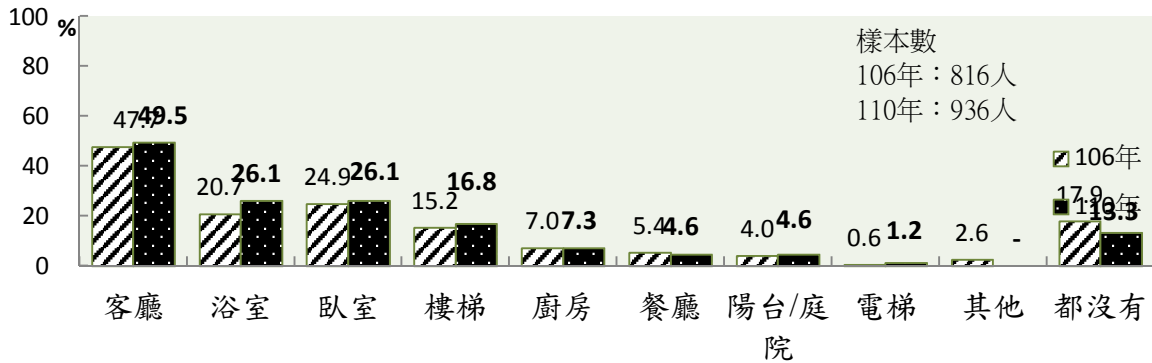
三、國小兒童過去一個月之平均零用錢

國小兒童過去一個月之零用錢以「完全沒有」的比率 58.1%最高，「1-499 元」的 33.7%居第二，「500-999 元」的 5.3%居第三；有零用錢者的平均零用錢為 426 元。與 106 年比較，「完全沒有」零用錢的比率無顯著差異；有零用錢者的平均零用錢亦與 106 年之 402 元無顯著差異。



圖 3-34 國小兒童過去一個月之平均零用錢

交叉分析顯示，國小兒童過去一個月之平均零用錢，在不同兒童年級別、母親教育程度、母親國籍、全家每月平均支出之間有顯著差異；但在其他基本資料下則無顯著差異，分述如下：(詳見統計表 A17)

- (1)兒童年級別：國小兒童最近一個月之平均零用錢，以國小高年級者的 534 元較多。
- (2)母親教育程度：國小兒童最近一個月之平均零用錢，以母親為國(初)中者的 622 元、高中(職)者的 475 元較多。
- (3)母親國籍：國小兒童最近一個月之平均零用錢，以母親為本國籍具原住民身分者的 741 元、本國籍具新住民身分者的 608 元較多。
- (4)全家每月平均支出：國小兒童最近一個月之平均零用錢，以全家每月平均支出 8 萬元至未滿 10 萬元者的 282 元較少。

四、兒童平均每天睡眠時間

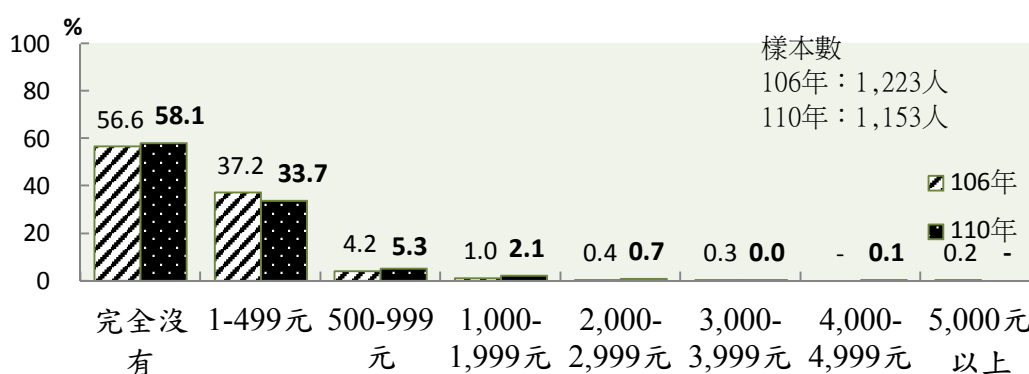
兒童平均每天睡眠時間，以「8~未滿9小時」的比率48.2%最高，「7~未滿8小時」的30.9%居第二，「9~未滿10小時」占13.3%居第三；兒童平均睡眠時間為8.2小時。

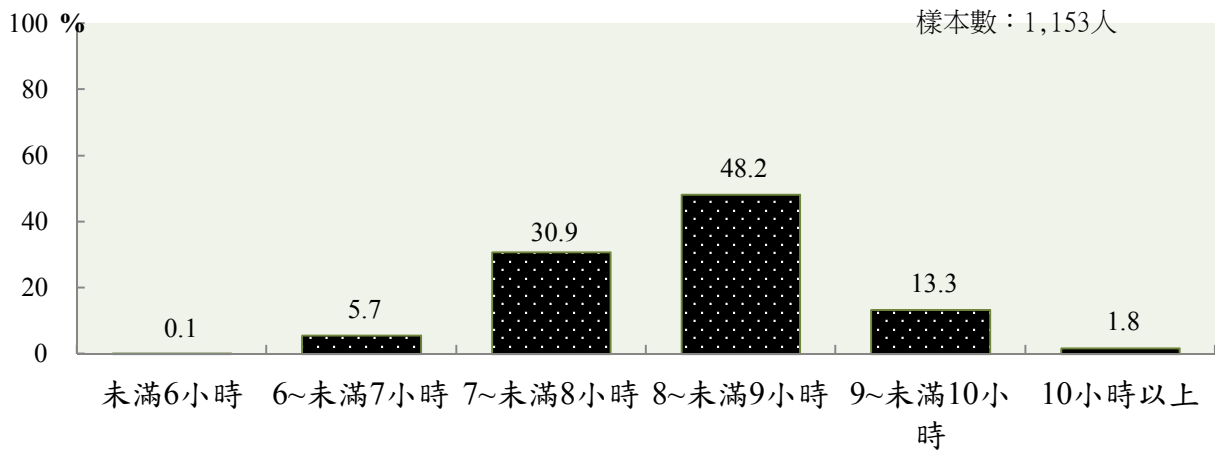

註：此為110年新增之題目。

圖 3-35 兒童平均每天睡眠時間

交叉分析顯示，兒童平均每天睡眠時間，在不同兒童年級別、父母教育程度、全家每月平均支出之間有顯著差異；但在其他基本資料下則無顯著差異，分述如下：(詳見統計表 A45)

- (1)兒童年級別：平均每天睡眠時間隨國小年級提高遞減，由國小低年級的8.4小時降至國小高年級者的8.0小時。
- (2)父母教育程度：平均每天睡眠時間，以父親為研究所以上者的8.4小時、母親為專科、大學者的8.3小時、研究所以上者的8.3小時較多。
- (3)全家每月平均支出：平均每天睡眠時間，以全家每月平均支出10萬元以上者較多，均為8.5小時。

第五節 兒童休閒活動狀況

一、兒童平均每天看電視時間

兒童平均每天看電視時間，以「1 至未滿 2 小時」的 33.5%及「未滿 1 小時」的 31.0%最高，「2 至未滿 3 小時」的 14.7%居第二，有 14.3%的兒童「沒有看電視」；有看電視的兒童平均每天看電視的時間為 1.5 小時。與 106 年比較，沒有看電視時間的比率增加 5.9 個百分點，平均每天看電視時間則與 106 年之 1.4 小時無顯著差異。



圖 3-36 兒童平均每天看電視時間

交叉分析顯示，兒童平均每天看電視時間，在不同兒童年齡/年級別、父母婚姻狀況、福利身份別、家庭型態、地區別、父母教育程度、父母國籍、福利服務中心轄區、全家每月平均收入及支出之間有顯著差異；但在其他基本資料下則無顯著差異，分述如下：(詳見統計表 A21)

- (1)兒童年齡/年級別：「沒有看電視」的比率，以學齡前兒童的 19.3%高於國小兒童的 10.7%，且學齡前兒童以 0~未滿 3 歲者的 34.2%較高。
- (2)父母婚姻狀況：平均每天看電視的時間，以父母離婚的 1.8 小時、父母結婚但不住在一起的 1.7 小時較長。
- (3)福利身份別：平均每天看電視的時間，以福利身份別為以上皆無者的 1.5 小時較短。
- (4)家庭型態：平均每天看電視的時間，以核心家庭的 1.4 小時較短。
- (5)地區別：「沒有看電視」的比率，以居住在農業市鎮者的 32.5%較高；平均每天看電視的時間，亦以農業市鎮的 2.0 小時較長。
- (6)父母教育程度：「沒有看電視」的比率，父母均以為研究所以上者較高；平

均每天看電視的時間，以父親教育程度愈低、母親為國(初)中、高中(職)者較長。

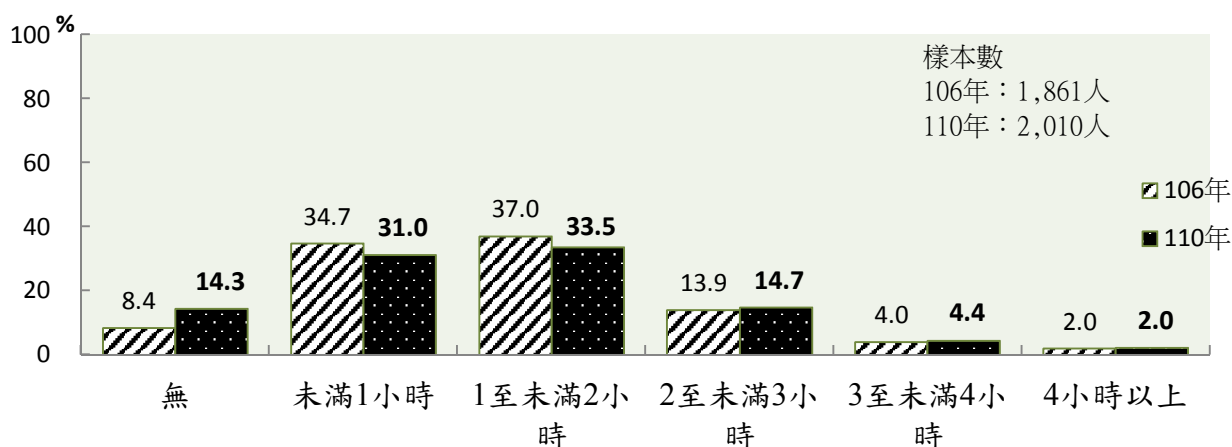
(7)父 母 國 籍：「沒有看電視」的比率，以父親為本國籍不具原住民及新住民身分者的 14.4%、母親為外國籍者的 35.7%較高。

(8)福利服務中心轄區：平均每天看電視的時間，以文山社福中心者的 1.1 小時較短。

(9)全家每月平均收入：平均每天看電視的時間，隨全家每月平均收入增加而減少。

(10)全家每月平均支出：平均每天看電視的時間，隨全家每月平均支出增加而減少。

二、兒童平均每天使用 3C 產品時間

兒童平均每天使用 3C 產品時間，以「未滿 1 小時」的比率 45.2%最高，「沒有使用 3C 產品」的 22.3%、「1 至未滿 2 小時」的 19.8%居第二，「2 至未滿 3 小時」占 7.7%居第三；有使用的兒童平均每天使用手機、平板電腦時間為 1.2 小時。與 106 年比較，沒有使用 3C 產品的比率增加 5.5 個百分點，平均每天使用手機、平板電腦時間較 106 年之 1.0 小時增加 0.2 小時。



圖 3-37 兒童平均每天使用 3C 產品時間

交叉分析顯示，兒童平均每天使用 3C 產品時間，在不同兒童年齡/年級別、父母婚姻狀況、福利身份別、家庭型態、父母教育程度、母親國籍、福利服務中心轄區、全家每月平均收入及支出之間有顯著差異；但在其他基本資料下則無顯著差異，分述如下：(詳見統計表 A22)

(1)兒童年齡/年級別：「沒有使用 3C 產品」的比率，隨著兒童年齡的提高而降低，由 0 至未滿 3 歲兒童的 55.1%降至國小高年級的 4.4%；平均每天使用 3C 產品的時間，以國小兒童者的 1.2 小時多於學齡

前兒童者的 1.1 小時，且國小兒童中隨年級提高使用時間愈長。

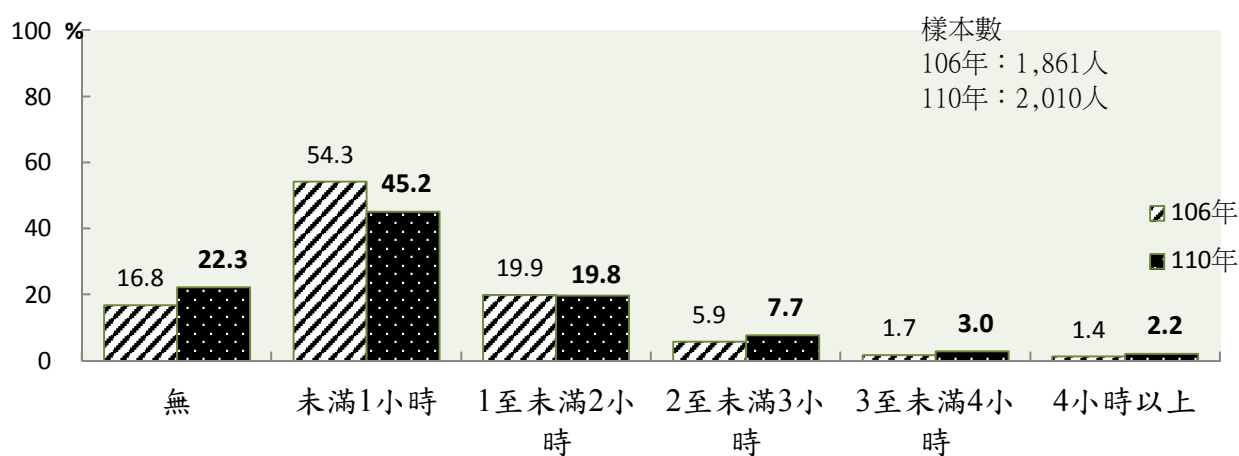
- (2)父母婚姻狀況：「沒有使用 3C 產品」的比率，以父母離婚者的 9.8%較低。
- (3)福利身份別：平均每天使用 3C 產品的時間，以領有弱勢兒少生活扶助者的 1.6 小時較長。
- (4)家庭型態：「沒有使用 3C 產品」的比率，以其他家庭型態者的 16.1%、單親家庭者的 14.0%較高；平均每天使用 3C 產品的時間，以單親家庭者的 1.5 小時較長。
- (5)父母教育程度：「沒有使用 3C 產品」的比率，父母均以為專科、大學以上者較高；平均每天使用 3C 產品的時間，父母均以為國(初)中者較長。
- (6)母親國籍：「沒有使用 3C 產品」的比率，以母親為本國籍具新住民身分者的 8.5%較低；平均每天使用 3C 產品的時間，則以母親為本國籍具新住民身分者的 1.5 小時較長。
- (7)福利服務中心轄區：「沒有使用 3C 產品」的比率，以泰五林社福中心者的 38.2%、板橋社福中心者的 35.4%較高。
- (8)全家每月平均收入：平均每天使用 3C 產品的時間，以全家每月平均收入未滿 2 萬元者的 1.8 小時較長。
- (9)全家每月平均支出：平均每天使用 3C 產品的時間，以全家每月平均支出未滿 2 萬元者 1.7 小時較長。

(一) 學齡前兒童

1. 共同使用 3C 產品的對象

與學齡前兒童共同使用 3C 產品的對象以「母親」的 60.0%最高，「父親」的 44.8%居第二，「(外)祖父母」的 22.5%、「自己使用」的 19.5%、「其他家人」的 15.4%居第三。

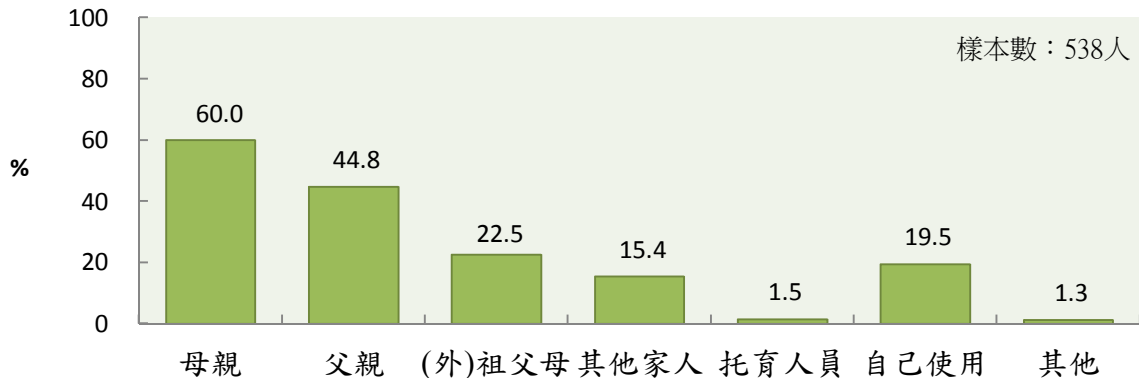

註：因與 106 年之選項不同，故不予比較。

圖 3-38 學齡前兒童共同使用 3C 產品的對象(可複選)

交叉分析顯示，學齡前兒童共同使用 3C 產品的對象，在不同兒童年齡、父母婚姻狀況、父親教育程度、福利服務中心轄區之間有顯著差異；但在其他基本資料下則無顯著差異，分述如下：(詳見統計表 A23)

- (1)兒童年齡：學齡前兒童「自己使用」3C 產品的比率，以 3~未滿 6 歲兒童的 23.0%較高；與「母親」、「(外)祖父母」共同使用的比率，以 0~未滿 3 歲者的 66.7%、31.0%較高。
- (2)父母婚姻狀況：學齡前兒童與「母親」、「父親」共同使用的比率，以父母結婚且同住在一起的 61.4%、48.0%較高。
- (3)父親教育程度：學齡前兒童與「父親」共同使用的比率，以父親為研究所以上者的 59.5%較高；「自己使用」的比率，以父親為專科、大學以下者較高。
- (4)福利服務中心轄區：學齡前兒童與「父親」共同使用的比率，以文山社福中心的 35.1%、樹鶯社福中心的 34.2%、中和社福中心者的 32.7%較高。

2. 使用 3C 產品的用途

學齡前兒童使用 3C 產品的用途，以「看影片」(69.7%)比率最高，「數位學習」(34.4%)居第二，「聽音樂」(26.2%)、「玩遊戲」(26.0%)、「拍照」(24.0%)居第三。

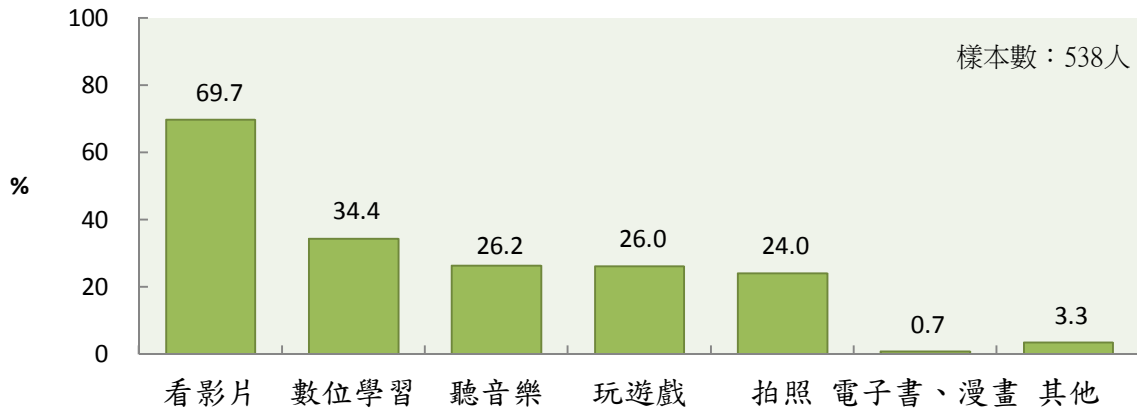

註：因與 106 年之選項不同，故不予比較。

圖 3-39 學齡前兒童使用 3C 產品的用途(可複選)

交叉分析顯示，學齡前兒童使用 3C 產品的用途，在不同兒童年齡、福利服務中心轄區、全家每月平均收入及支出之間有顯著差異；但在其他基本資料下則無顯著差異，分述如下：(詳見統計表 A27)

- (1) 兒童年齡：使用 3C 產品的用途為「聽音樂」的比率，以 0~未滿 3 歲兒童的 33.3%較高；「玩遊戲」、「看影片」的比率，以 3~未滿 6 歲兒童的 36.2%、72.7%較高。
- (2) 福利服務中心轄區：使用 3C 產品的用途為「拍照」的比率，以文山社福中心者的 43.2%、蘆洲社福中心者的 33.3%較高；「看影片」的比率，以文山社福中心者的 59.5%、三重社福中心者的 56.0%較低。
- (3) 全家每月平均收入：使用 3C 產品的用途為「拍照」的比率，以全家每月平均收入 10 萬元至未滿 12 萬元者的 34.0%較高。
- (4) 全家每月平均支出：使用 3C 產品的用途為「拍照」的比率，以全家每月平均支出 4 萬元至未滿 10 萬元者較高，均在 2 成 5 以上。

(二) 國小兒童

1. 共同使用 3C 產品的對象

與國小兒童共同使用 3C 產品的對象以「自己」的 48.0% 比率最高，「母親」的 39.2%、「父親」的 35.4% 居第二，「其他家人」的 24.1% 居第三。與 106 年比較，「其他家人」、「同學/朋友」的比率增加 5.5、4.5 個百分點。



圖 3-40 國小兒童共同使用 3C 產品的對象(可複選)

交叉分析顯示，國小兒童共同使用 3C 產品的對象，在不同兒童性別、兒童年級別、父母婚姻狀況、福利身份別、家庭型態、地區別、父母教育程度、母親國籍及福利服務中心轄區之間有顯著差異；但在其他基本資料下則無顯著差異，分述如下：(詳見統計表 A24)

- (1) 兒童性別：國小兒童與「父親」共同使用 3C 產品的比率，以男童的 39.2% 較高；與「母親」、「自己」使用的比率，以女童的 44.1%、51.8% 較高。
- (2) 兒童年級別：國小兒童與「父親」、「其他家人」共同使用 3C 產品的比率，以國小中年級者的 40.0%、27.2%、國小低年級者的 39.7%、26.1% 較高；與「母親」的比率，以國小低年級者的 46.3% 較高；「自己」使用的比率，以國小高年級者的 58.8% 較高。
- (3) 父母婚姻狀況：國小兒童與「母親」、「父親」共同使用 3C 產品的比率，以父母結婚且同住在一起者的 41.0%、38.2% 較高。
- (4) 福利身份別：國小兒童與「父親」共同使用 3C 產品的比率，以福利身份別為以上皆無者的 35.8% 較高。
- (5) 家庭型態：國小兒童與「父親」共同使用 3C 產品的比率，以主幹家庭者的 45.8% 較高。
- (6) 地區別：國小兒童與「母親」共同使用 3C 產品的比率，以居住在一

般鄉鎮市區者的 46.7%、高度都市化市鎮者的 44.0%、高齡化市鎮者的 42.9%較高；與「父親」的比率，以居住在高度都市化市鎮者的 38.9%較高；「自己」使用的比率，以居住在中度都市化市鎮者的 53.1%、農業市鎮者的 52.5%較高。

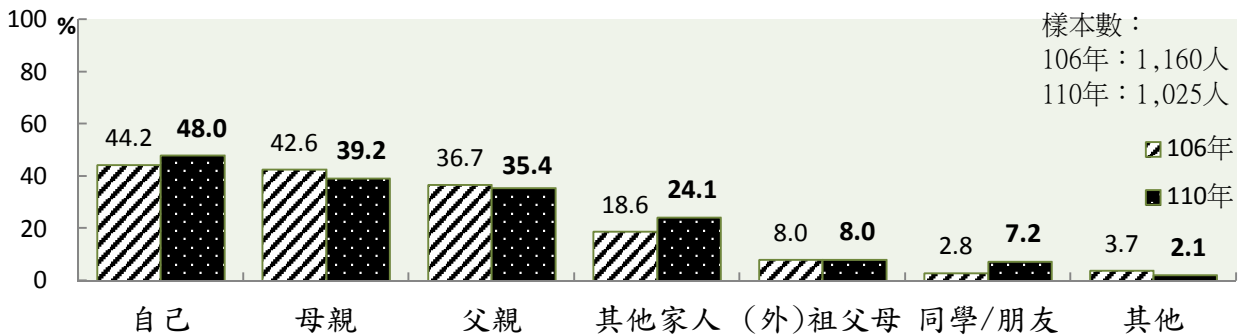
(7)父母教育程度：國小兒童與「母親」共同使用 3C 產品的比率，以父親為專科、大學者的 43.1%較高；與「其他家人」的比率，以母親為研究所以上者的 36.5%較高。

(8)母親國籍：國小兒童與「母親」、「父親」共同使用 3C 產品的比率，以母親為本國籍具新住民身分者的 27.0%、24.5%較低。

(9)福利服務中心轄區：國小兒童與「母親」共同使用 3C 產品的比率，以中和社福中心者的 50.9%較高；與「父親」的比率，以中和社福中心者的 49.0%、新莊社福中心者的 48.2%較高。

2. 有沒有 3C 產品

52.7%的國小兒童「有」3C 產品，與「沒有」的 47.3%比率相當。與 106 年比較，有自己專用的 3C 產品比率增加 12.6 個百分點。



圖 3-41 國小兒童有沒有 3C 產品

交叉分析顯示，國小兒童有 3C 產品，在不同兒童性別、兒童年級別、父母婚姻狀況、福利身份別、家庭型態、地區別、父母教育程度、母親國籍及福利服務中心轄區之間有顯著差異；但在其他基本資料下則無顯著差異，分述如下：(詳見統計表 A25)

(1)兒童性別：國小兒童「有」3C 產品的比率，以女童的 58.7%較高。

(2)兒童年級別：國小兒童「有」3C 產品的比率，隨國小兒童年級提高遞增。

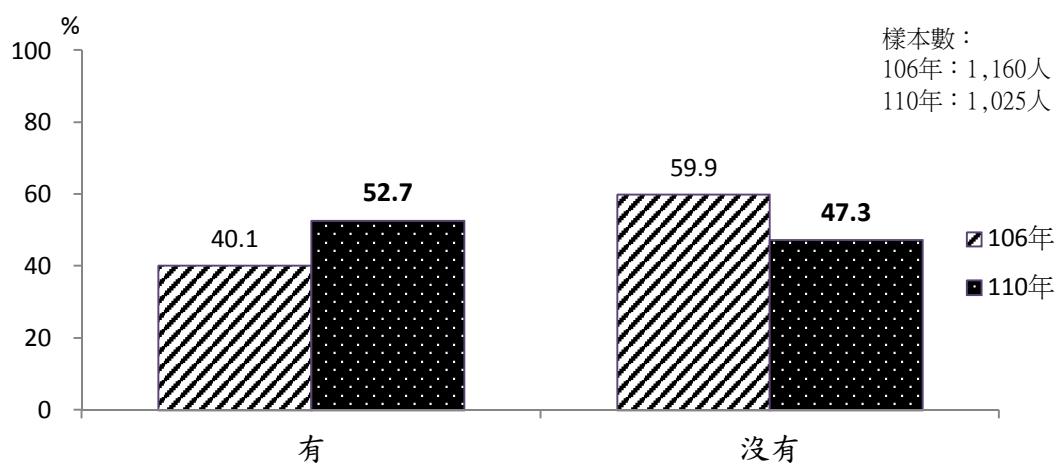
- (3)父母婚姻狀況：國小兒童「有」3C 產品的比率，以父母離婚者的 68.2%較高。
- (4)福利身份別：國小兒童「有」3C 產品的比率，以領有弱勢兒少生活扶助者的 66.8%較高。
- (5)家庭型態：國小兒童「有」3C 產品的比率，以單親家庭者的 70.1%較高。
- (6)地區別：國小兒童「有」3C 產品的比率，以居住在中度都市化市鎮者的 60.4%較高。
- (7)父母教育程度：國小兒童「有」3C 產品的比率，以父親教育程度愈低、母親為國(初)中、高中(職)者較高。
- (8)母親國籍：國小兒童「有」3C 產品的比率，以母親本國籍具原住民身分者的 71.6%、本國籍具新住民身分者的 67.9%較高。
- (9)福利服務中心轄區：國小兒童「有」3C 產品的比率，以蘆洲社福中心者的 69.8%、新莊社福中心者的 65.0%、文山社福中心者的 62.0%較高。

3. 所使用的 3C 產品有沒有安裝網頁過濾軟體

國小兒童所使用的 3C 產品「沒有」安裝網頁過濾軟體的比率有 64.7%，高於「有」的 35.3%。與 106 年比較，有安裝網頁過濾軟體的比率無顯著差異。



圖 3-42 國小兒童所使用的 3C 產品有沒有安裝網頁過濾軟體

交叉分析顯示，國小兒童所使用的 3C 產品有安裝網頁過濾軟體，在不同地區別、父親教育程度、福利服務中心轄區、全家每月平均收入及支出之間有顯著差異；但在其他基本資料下則無顯著差異，分述如下：(詳見統計表 A26)

- (1)地區別：「有」安裝網頁過濾軟體的比率，以居住在農業市鎮者的 42.0%、一般鄉鎮市區者的 39.1%、中度都市化市鎮者的 38.9%較高。

- (2)父親教育程度：「有」安裝網頁過濾軟體的比率，以父親為國(初)中、高中職者較高，均在4成以上。
- (3)福利服務中心轄區：「有」安裝網頁過濾軟體的比率，以三重社福中心者的27.7%、樹鶯社福中心者的27.3%較高。
- (4)全家每月平均收入：「有」安裝網頁過濾軟體的比率，以全家每月平均收入10萬元至未滿16萬元者較低，均低於3成。
- (5)全家每月平均支出：「有」安裝網頁過濾軟體的比率，以全家每月平均支出2萬元至未滿4萬元者的43.0%較高。

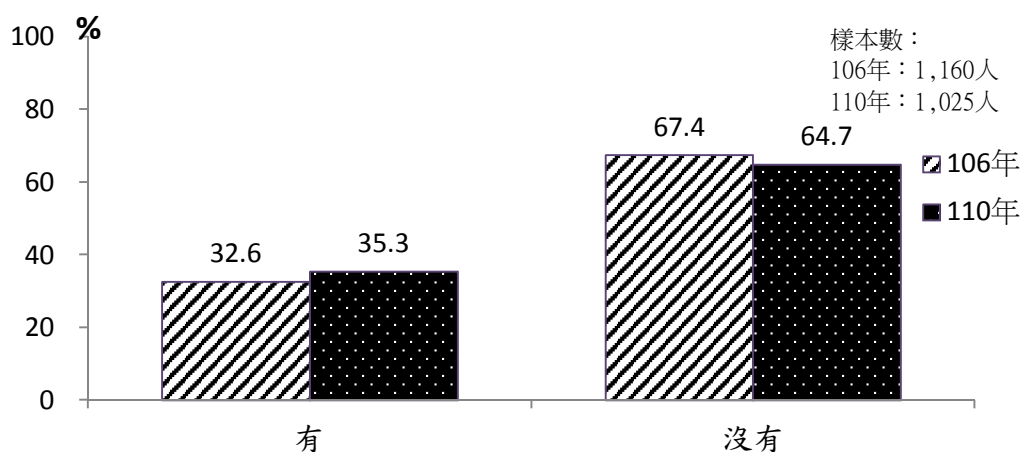
4. 使用3C產品的用途

國小兒童使用3C產品的用途，以「玩遊戲」(70.3%)、「看影片」(69.4%)比率較高，「聽音樂」(37.9%)、「蒐集資料」(35.6%)居第二，「拍照」(27.9%)、「Facebook/抖音/直播」(24.9%)居第三，「數位學習」(20.2%)、「發送即時訊息」(18.3%)居第四。與106年比較，排名相同，另「Facebook/抖音/直播」、「數位學習」、「拍照」、「發送即時訊息」、「電子書、漫畫、小說」的比率增加13.3、7.1、5.8、3.5、2.5個百分點。



圖 3-43 國小兒童使用3C產品的用途(可複選)

交叉分析顯示，國小兒童使用3C產品的用途，在不同兒童性別、兒童年級別、父母婚姻狀況、福利身份別、家庭型態、地區別、父母教育程度、母親國籍、福利服務中心轄區、全家每月平均收入及支出之間有顯著差異；但在其他基本資料下則無顯著差異，分述如下：(詳見統計表 A28)

- (1)兒童性別：國小兒童使用3C產品的用途為「Facebook/抖音/直播」、「聽音樂」、「拍照」、「發送即時訊息」、「蒐集資料」的比

率，以女童的 31.3%、46.2%、37.2%、22.8%、39.8%較高；「玩遊戲」的比率，以男童的 80.6%較高。

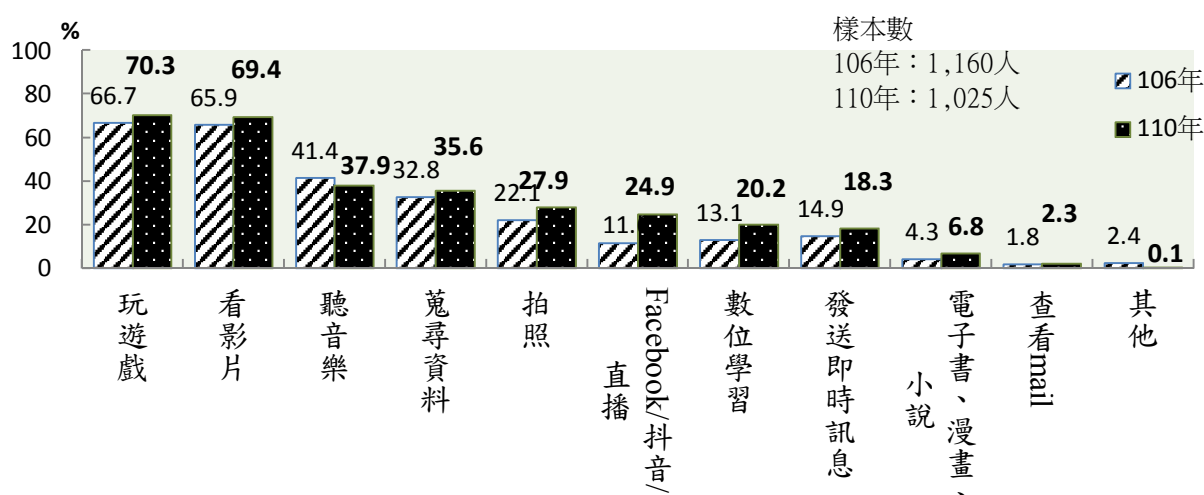
- (2)兒童年級別：國小兒童使用 3C 產品的用途為「Facebook/抖音/直播」、「聽音樂」、「發送即時訊息」的比率，隨國小兒童年級提高增加；「玩遊戲」、「蒐集資料」的比率，以國小中高年級者較高；「數位學習」的比率，以國小低年級者的 28.5%較高。
- (3)父母婚姻狀況：國小兒童使用 3C 產品的用途為「Facebook/抖音/直播」的比率，以父母離婚者的 33.3%較高；「拍照」、「數位學習」、「蒐集資料」的比率，以父母結婚且同住在一起者的 28.3%、21.7%、37.5%較高。
- (4)福利身份別：國小兒童使用 3C 產品的用途為「蒐集資料」的比率，以福利身份別為以上皆無者的 36.4%較高。
- (5)家庭型態：國小兒童使用 3C 產品的用途為「Facebook/抖音/直播」的比率，以祖孫二代家庭者的 32.9%、單親家庭者的 31.9%較高；「蒐集資料」的比率，以核心家庭者的 41.3%較高。
- (6)地區別：國小兒童使用 3C 產品的用途為「數位學習」、「蒐集資料」的比率，以居住在一般鄉鎮市區、中度都市化市鎮者較高。
- (7)父母教育程度：國小兒童使用 3C 產品的用途為「Facebook/抖音/直播」的比率，以父親為高中(職)以下、母親教育程度愈低者較高；「聽音樂」的比率，父母均以為國(初)中、高中(職)者較高；「拍照」的比率，以父親為專科、大學以下、母親為國(初)中、高中(職)者較高；「發送即時訊息」的比率，以母親為國(初)中、高中(職)者較高；「玩遊戲」的比率，以父親為專科、大學以下、母親為高中(職)者較高；「數位學習」的比率，以父親教育程度愈高、母親為研究所以上者較高；「蒐集資料」的比率，以母親為研究所以上者較高。
- (8)母親國籍：國小兒童使用 3C 產品的用途為「Facebook/抖音/直播」、「聽音樂」的比率，以母親為本國籍具原住民身分、本國籍具新住民身分者較高；「玩遊戲」的比率，以母親為本國籍具新住民身分者較高。
- (9)福利服務中心轄區：國小兒童使用 3C 產品的用途為「Facebook/抖音/直播」的比率，以文山社福中心者的 10.7%、永和社福中心者的 10.6%較高；「聽音樂」的比率，以中和社福中心者的 31.2%、永和社福中心者的 23.6%較高；「發送即時訊息」的比率，以

樹鶯社福中心者的 26.5%、蘆洲社福中心者的 24.4%、土城社福中心者的 22.5%、文山社福中心者的 21.0%較高；「玩遊戲」的比率，以樹鶯社福中心者的 78.3%、土城社福中心者的 74.8%較高；「數位學習」的比率，以文山社福中心者的 48.8%較高；「蒐集資料」的比率，以文山社福中心者的 59.3%、樹鶯社福中心者的 56.3%較高。

(10)全家每月平均收入：國小兒童使用 3C 產品的用途為「Facebook/抖音/直播」的比率，以全家每月平均收入 4 萬元至未滿 8 萬元者較高；「數位學習」、「蒐集資料」的比率，以全家每月平均收入 20 萬元以上者較高。

(11)全家每月平均支出：國小兒童使用 3C 產品的用途為「Facebook/抖音/直播」的比率，以全家每月平均支出未滿 4 萬元者較高；「玩遊戲」的比率，以全家每月平均支出未滿 10 萬元者較高；「數位學習」的比率，以全家每月平均支出 20 萬元以上者較高；「蒐集資料」的比率，以全家每月平均支出 10 萬元以上者較高。

三、國小兒童參與休閒活動情形

(一) 參與休閒活動之類型

國小兒童參與休閒活動之類型以「戶外活動」的 51.9% 比率最高，「球類運動」的 36.3%、「非球類運動」的 33.5% 居第二，「唱歌、跳舞、畫畫、彈奏樂器等」的 26.6%、「看電視」的 26.0%、「電玩遊戲」的 25.8%、「益智遊戲」的 23.7% 居第三。

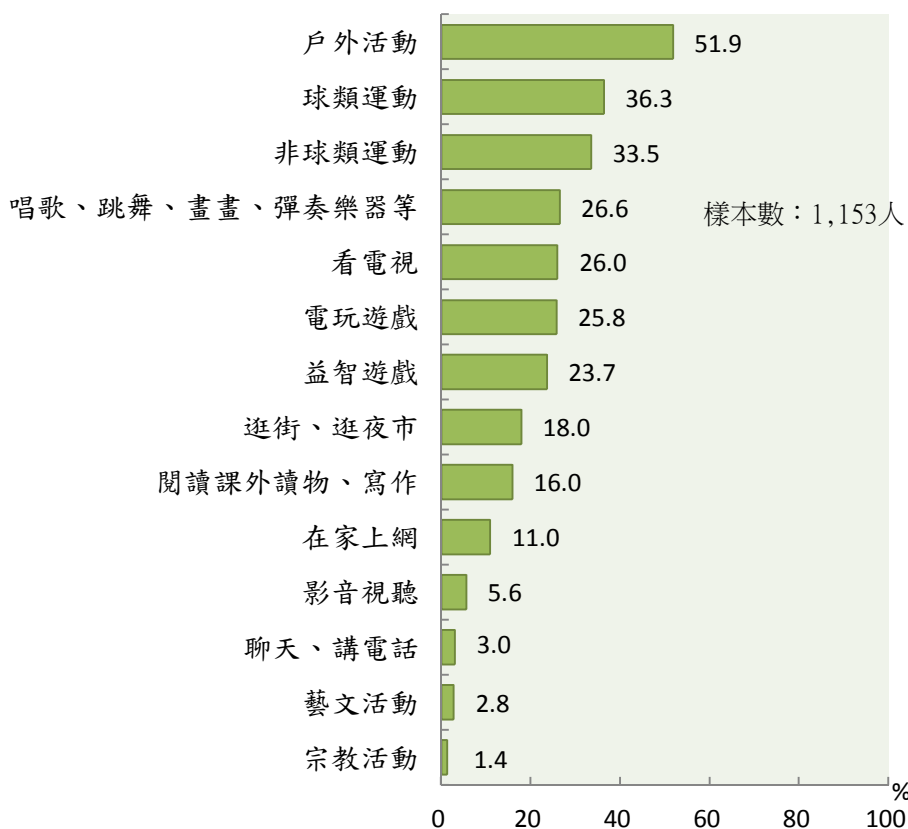

註：因與 106 年之題目問法不同，故不予比較。

圖 3-44 國小兒童參與休閒活動之類型(可複選)

交叉分析顯示，國小兒童參與休閒活動之類型，在不同兒童性別、兒童年級別、父母婚姻狀況、福利身份別、家庭型態、地區別、母親教育程度、父母國籍、福利服務中心轄區、全家每月平均支出之間有顯著差異；但在其他基本資料下則無顯著差異，分述如下：(詳見統計表 A40)

- (1) 兒童性別：參與休閒活動類型為「球類體育」、「益智遊戲」、「電玩遊戲」的比率，以男童的 53.5%、27.0%、35.6% 較高；「唱歌、跳舞、畫畫、彈奏樂器等」、「逛街、逛夜市」、「閱讀課外讀物、寫作」的比率，以女童的 42.8%、22.8%、19.7%

較高。

- (2) 兒童年級別：參與休閒活動類型為「球類體育活動」的比率，隨國小年級提高遞增；「非球類運動」、「戶外活動」、「益智遊戲」的比率，以國小中低年級者較高；「唱歌、跳舞、畫畫、彈奏樂器等」的比率，以國小低年級者較高；「電玩遊戲」的比率，以國小高年級者較高。
- (3) 父母婚姻狀況：參與休閒活動類型為「益智遊戲」、「閱讀課外讀物、寫作」的比率，以父母結婚且同住在一起者較高。
- (4) 福利身份別：參與休閒活動類型為「益智遊戲」的比率，以福利身份別為以上皆無者較高。
- (5) 家庭型態：參與休閒活動類型為「益智遊戲」的比率，以祖孫二代、主幹家庭者較高；「電玩遊戲」的比率，以單親家庭者較高；「閱讀課外讀物、寫作」的比率，以主幹家庭、核心家庭者較高。
- (6) 地區別：參與休閒活動類型為「看電視」的比率，以居住在農業市鎮者較高。
- (7) 母親教育程度：參與休閒活動類型為「非球類運動」、「閱讀課外讀物、寫作」的比率，以母親為研究所以上者較高；「益智遊戲」的比率，以母親為專科、大學以上者較高。
- (8) 父母國籍：參與休閒活動類型為「戶外活動」、「閱讀課外讀物、寫作」的比率，以母親為本國籍具原住民身分、本國籍不具原住民及新住民身分者較高；「逛街、逛夜市」的比率，以母親為本國籍具原住民身分者較高；「看電視」的比率，以母親為本國籍不具原住民及新住民身分者較高。
- (9) 福利服務中心轄區：參與休閒活動類型為「球類運動」、「電玩遊戲」的比率，以新莊社福中心者較高；「非球類運動」、「唱歌、跳舞、畫畫、彈奏樂器等」的比率，以文山社福中心者較高；「益智遊戲」的比率，以文山社福中心、永和社福中心者較高；「閱讀課外讀物、寫作」的比率，以樹鶯社福中心者較高。
- (10) 全家每月平均支出：參與休閒活動類型為「非球類運動」、「唱歌、跳舞、畫畫、彈奏樂器等」的比率，以全家每月平均支出 20 萬元以上者較高；「戶外活動」的比率，以全家每月平均支出 8 萬元至未滿 10 萬元者較高。

(二) 參與休閒活動地點

國小兒童參與休閒活動的地點，以「在住家內空間玩耍」的比率 61.0%最高，「在鄰近公園、學校、幼兒園設施」的 32.7%居第二，其他均不足 10.0%。

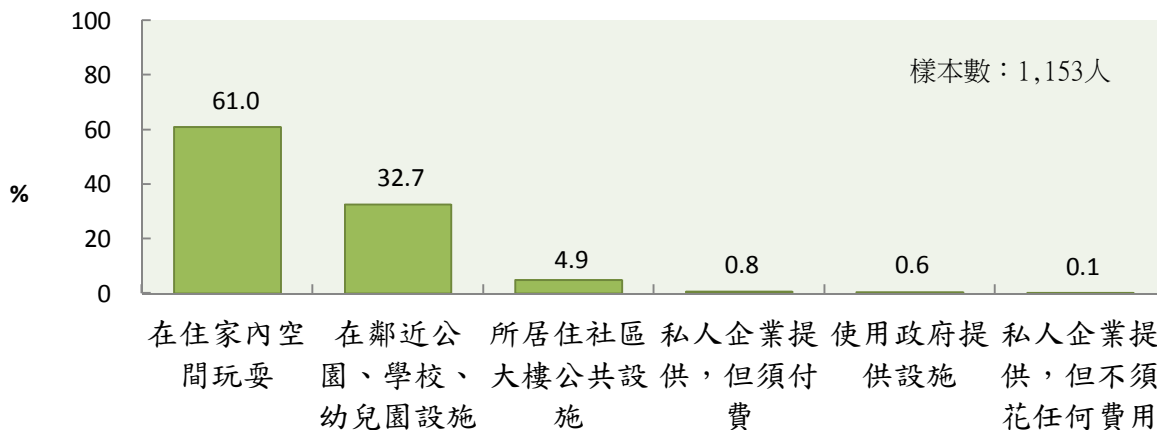

註：因與 106 年之選項不同，故不予比較。

圖 3-45 國小兒童參與休閒活動地點(可複選)

交叉分析顯示，國小兒童參與休閒活動地點，在不同地區別之間有顯著差異；但在其他基本資料下則無顯著差異，分述如下：(詳見統計表 A41)

- (1)地區別：國小兒童參與休閒活動地點為「在住家內空間玩耍」的比率，以居住在農業市鎮者的 69.7%、高齡化市鎮者的 68.6%較高；「在鄰近公園、學校、幼兒園設施」的比率，以居住在高度都市化市鎮者的 35.9%、一般鄉鎮市區者的 34.9%較高。

(三) 平均每天參與休閒活動之時數

國小兒童平均每天參與休閒活動之時數，以「未滿 2 小時」的 69.5%最高，「2 至未滿 4 小時」的 19.2%居第二，另有 7.2%的兒童表示幾乎不參與；有參與休閒活動的國小兒童平均每天參與休閒活動之時數為 1.6 小時。與 106 年比較，平均每天參與休閒活動之時數與 106 年之 1.5 小時無顯著差異。



圖 3-46 國小兒童平均每天參與休閒活動之時數

交叉分析顯示，國小兒童平均每天參與休閒活動之時數，在不同父母婚姻狀況、母親教育程度、福利服務中心轄區之間有顯著差異；但在其他基本資料下則無顯著差異，分述如下：(詳見統計表 A42)

- (1)父母婚姻狀況：國小兒童平均每天參與休閒活動之時數，以父母離婚者的 2.0 小時較長。
- (2)母親教育程度：國小兒童平均每天參與休閒活動之時數，隨母親教育程度提高遞減，由國(初)中者的 2.2 小時減至研究所以上的 1.3 小時。
- (3)福利服務中心轄區：國小兒童平均每天參與休閒活動之時數，以新莊社福中心者的 2.4 小時較長。

(四) 休閒活動同伴

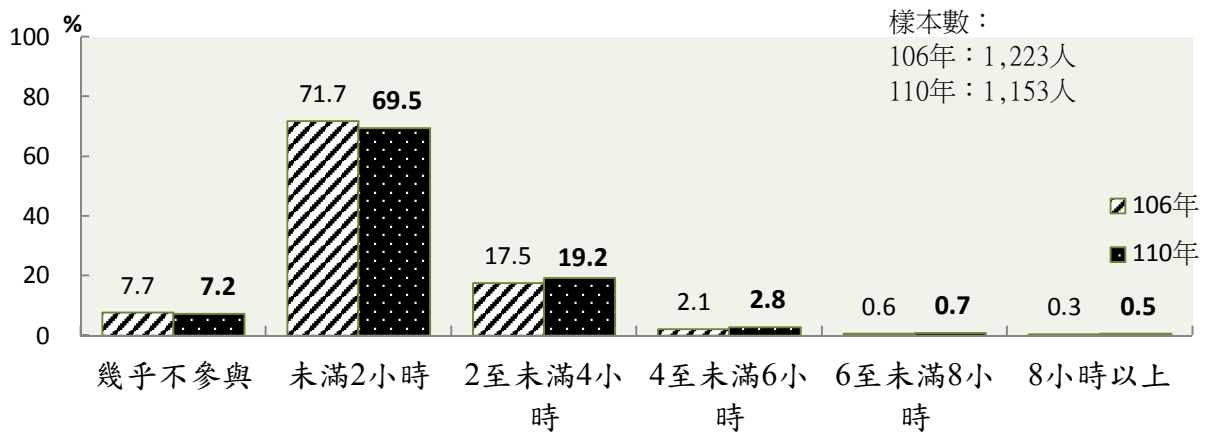
國小兒童之休閒活動同伴以「母親」的 69.6% 比率最高，「兒童之兄弟姊妹」的 61.3%、「父親」的 58.3% 居第二，「學校同學」的 24.2% 居第三。與 106 年比較，排名相同，唯「兒童的兄弟姊妹」的比率增加 5.3 個百分點，「鄰居小孩」的比率減少 4.4 個百分點。



圖 3-47 國小兒童之休閒活動同伴(可複選)

交叉分析顯示，國小兒童之休閒活動同伴，在不同兒童年級別、父母婚姻狀況、福利身份別、家庭型態、地區別、父母教育程度、父母國籍、福利服務中心轄區、全家每月平均收入及支出之間有顯著差異；但在其他基本資料下則無顯著差異，分述如下：(詳見統計表 A43)

- (1) 兒童年級別：國小兒童之休閒活動同伴為「父親」的比率，以國小中低年級者較高；「母親」的比率，以國小低年級較高，「學校同學」的比率，隨國小年級提高而遞增。
- (2) 父母婚姻狀況：國小兒童之休閒活動同伴為「父親」、「母親」、「兒童的兄弟姊妹」的比率，以父母結婚且同住在一起者較高；「自己獨自玩」的比率，以父母離婚者較高。
- (3) 福利身份別：國小兒童之休閒活動同伴為「父親」、「母親」、「兒童的兄弟姊妹」的比率，以福利身份別為以上皆無者較高；「自己獨自玩」的比率，以領有弱勢兒少生活扶助者較高。
- (4) 家庭型態：國小兒童之休閒活動同伴為「父親」、「母親」的比率，以核心家庭、混合家庭者較高；「學校同學」的比率，以核心家庭者較高；「兒童的兄弟姊妹」的比率，以核心家庭、主幹家庭、混合家庭者較高；「自己獨自玩」的比率，以單親

家庭者較高。

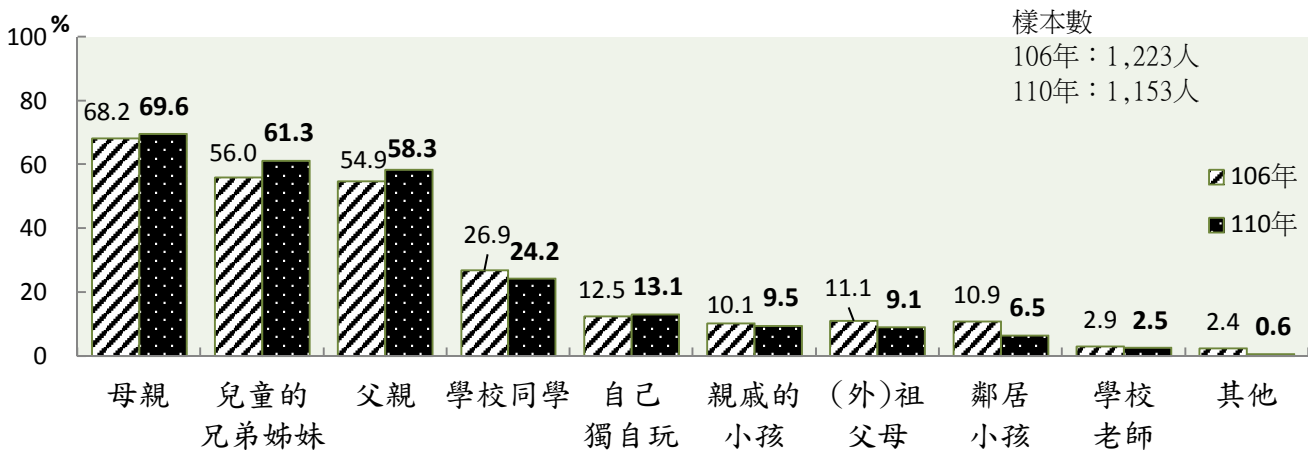
- (5)地區別：國小兒童之休閒活動同伴為「父親」的比率，以居住在一般鄉鎮市區、高度都市化市鎮、中度都市化市鎮者較高；「母親」的比率，以居住在農業市鎮者較低；「自己獨自玩」的比率，則以居住在農業市鎮者較高。
- (6)父母教育程度：國小兒童之休閒活動同伴為「父親」的比率，以父親為高中(職)以上者、母親為專科、大學以上者較高；「母親」的比率，父母均以高中(職)以上者較高；「學校同學」的比率，以父親為國(初)中者較高；「兒童的兄弟姊妹」的比率，以父親為高中(職)、專科、大學者、母親為國小及以下者較低。
- (7)父母國籍：國小兒童之休閒活動同伴為「母親」、「兒童的兄弟姊妹」的比率，以母親為本國籍不具原住民及新住民身分者較高；「學校同學」的比率，以父親為本國籍具原住民身分者較高；「兒童的兄弟姊妹」的比率，以父親為本國籍具原住民身分者、母親為本國籍具原住民身分、本國籍具新住民身分者較低。
- (8)福利服務中心轄區：國小兒童之休閒活動同伴為「父親」的比率，以新莊社福中心者較高；「母親」的比率，以蘆洲社福中心、土城社福中心者較低；「學校同學」的比率，以樹鶯社福中心、文山社福中心、蘆洲社福中心者較高；「兒童的兄弟姊妹」的比率，以樹鶯社福中心者較低。
- (9)全家每月平均收入：國小兒童之休閒活動同伴為「父親」的比率大致隨全家每月平均收入提高而遞增；「母親」的比率，以全家每月平均收入 8 萬元至未滿 16 萬元者較高。
- (10)全家每月平均支出：國小兒童之休閒活動同伴為「母親」的比率，以全家每月平均支出 8 萬元至未滿 12 萬元者較高。

(五) 家庭對國小兒童休閒環境之期許

家庭對國小兒童休閒環境之期望以「設施安全性」的 83.6% 比率最高，「設施距離近」的 62.3% 居第二，「設施多樣化」的 56.1% 居第三，「交通便利」的 44.2%、「開放時間彈性」的 38.5% 居第四，以「有專業人員指導」的 31.3%、「價錢公道」的 27.4% 最低。與 106 年比較，排名相同，唯「價錢公道」、「有專業人員指導」分別減少 7.4、5.1 個百分點。



圖 3-48 家庭對國小兒童休閒環境之期許(可複選)

交叉分析顯示，家庭對國小兒童休閒環境之期許，在不同兒童性別、父母婚姻狀況、福利身份別、家庭型態、地區別、父母教育程度、父母國籍之間有顯著差異；但在其他基本資料下則無顯著差異，分述如下：(詳見統計表 A44)

- (1) 兒童性別：家庭對國小兒童休閒環境之期許為「設施安全性」的比率，以男童的 86.8% 較高。
- (2) 父母婚姻狀況：家庭對國小兒童休閒環境之期許為「設施距離近」的比率，以父母結婚且同住在一起者的 64.6% 較高。
- (3) 福利身份別：家庭對國小兒童休閒環境之期許為「設施距離近」、「設施安全性」、「有專業人員指導」的比率，以福利身份別為以上皆無者的 62.5%、84.5%、31.8% 較高。
- (4) 家庭型態：家庭對國小兒童休閒環境之期許為「設施距離近」的比率，以單親家庭者的 47.9% 較低；「設施安全性」的比率，以核心家庭者的 85.3%、主幹家庭者的 87.3%、混合家庭者的 84.6% 較高。
- (5) 地區別：家庭對國小兒童休閒環境之期許為「設施距離近」、「設施安全性」、「價錢公道」、「交通便利」、「有專業人員指導」的比率，以居住在農業市鎮者的 73.5%、8.6%、32.8%、13.6% 較低。
- (6) 父母教育程度：家庭對國小兒童休閒環境之期許為「設施距離近」的比率隨父母教育程度提高而遞增；「設施安全性」、「設施多樣化」的比率，父母均以高中(職)以上者較高。
- (7) 父母國籍：家庭對國小兒童休閒環境之期許為「開放時間彈性」的比率，父母均以本國籍具原住民身分者較高。

第六節 兒童托育及養育狀況

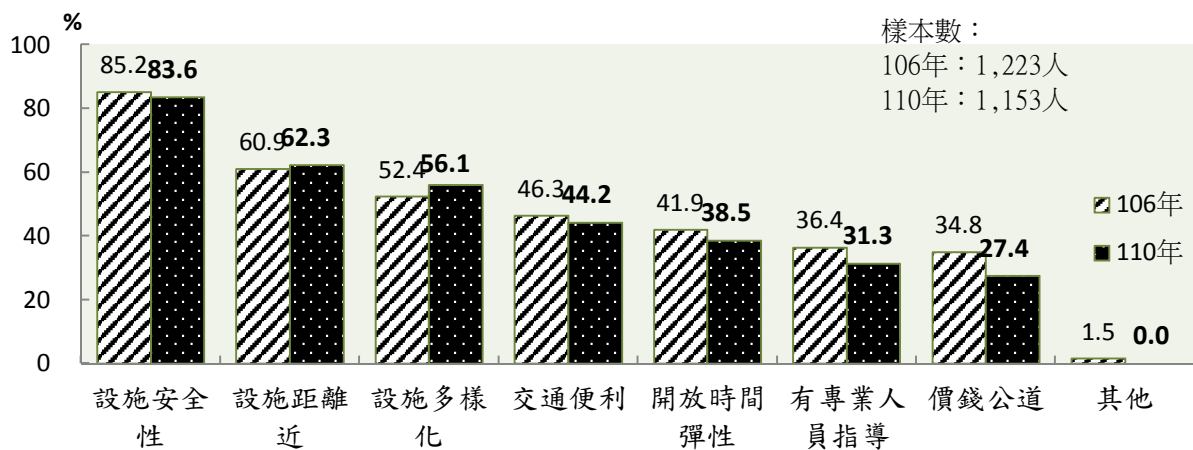
一、學齡前兒童曾學過的才藝

學齡前兒童曾學過的才藝，以「幼兒感覺統合體適能」(20.1%)、「繪畫」(17.9%)、「舞蹈、律動」(17.5%)、「外語」(16.8%)比率較高，另有 47.3%的學齡前兒童未曾學過才藝。

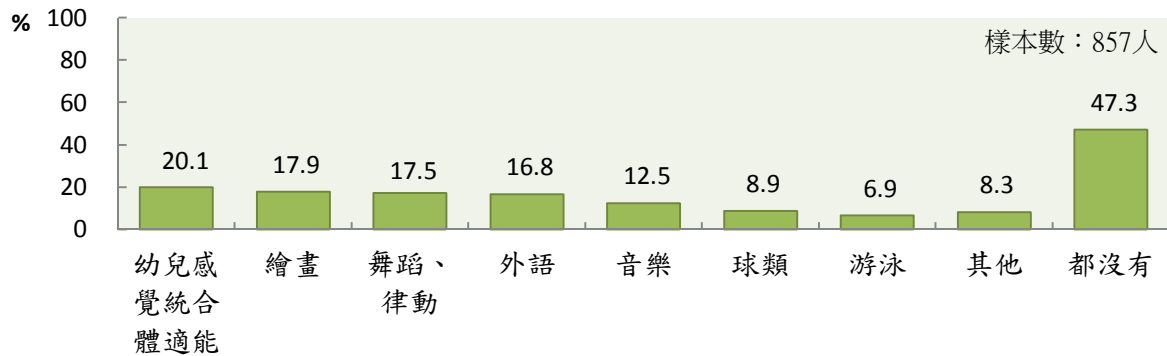

註：此為 110 年新增的題目。

圖 3-49 學齡前兒童曾學過的才藝(可複選)

交叉分析顯示，學齡前兒童有學過才藝的比率，在不同兒童性別、兒童年齡、家庭型態、父母教育程度、父母國籍、福利服務中心轄區之間有顯著差異；但在其他基本資料下則無顯著差異，分述如下：(詳見統計表 A29)

- (1) 兒童性別：有學「舞蹈、律動」的比率，以女童的 22.5% 較高。
- (2) 兒童年齡：有學才藝的比率，以 3~未滿 6 歲者的 73.3% 高於 0~未滿 3 歲者的 26.2%。
- (3) 家庭型態：有學才藝的比率，以混合家庭者的 41.6%、祖孫二代家庭者的 30.8% 較低。
- (4) 父母教育程度：有學「音樂」的比率，以母親為專科、大學者的 12.6%、研究所以者的 17.4% 較高；「幼兒感覺統合體適能」的比率，以父親為專科、大學者的 22.4%、研究所以上的 22.4%、母親為專科、大學者的 21.6%、研究所以上的 29.3% 較高。
- (5) 父母國籍：有學「音樂」的比率，父母均以為本國籍不具原住民及新住民身分者的 13.3%、12.9% 較高。
- (6) 福利服務中心轄區：有學才藝的比率，以三重社福中心者的 39.5% 較低。

二、兒童托育安排狀況

(一) 學齡前兒童

1. 主要托育安排狀況

學齡前兒童之主要托育安排狀況以「白天送至托嬰中心或幼兒園，晚上帶回」的44.2%的比率最高，「在家由母親照顧」的28.1%居第二，「在家由(外)祖父母照顧」的14.0%居第三。與106年比較，主要托育安排狀況排名相同，唯「白天送至托嬰中心或幼兒園，晚上帶回」、「白天送到居家托育人員(保母)家，晚上帶回」的比率增加5.2、2.3個百分點，「白天送到(外)祖父母家，晚上帶回」、「全天托育在(外)祖父母家裡」的比率減少2.6、2.4個百分點。



圖 3-50 學齡前兒童之主要托育安排狀況

交叉分析顯示，學齡前兒童主要托育安排狀況，在不同兒童年齡、父母婚姻狀況、家庭型態、父母教育程度、福利服務中心轄區、全家每月平均收入及支出之間有顯著差異；但在其他基本資料下則無顯著差異，分述如下：(詳見統計表 A30)

- (1)兒童年齡：學齡前兒童主要托育安排狀況為「在家由母親照顧」、「由(外)祖父母照顧」、「白天送到居家托育人員(保母)家，晚上帶回」的比率，以0~未滿3歲兒童的37.4%、22.2%、11.2%較高；「白天送至托嬰中心或幼兒園，晚上帶回」的比率，以3~未滿6歲兒童的65.4%較高。
- (2)父母婚姻狀況：學齡前兒童主要托育安排狀況為「在家由母親照顧」的比率，以父母結婚且同住在一起的29.2%較高。
- (3)家庭型態：學齡前兒童主要托育安排狀況為「在家由母親照顧」的比率，以祖孫二代家庭者的9.6%較低；「在家由(外)祖父母照顧」的比率，以祖孫二代家庭者的40.4%較高；「白天送至托嬰中心或幼兒園，晚上帶回」的比率，以核心家庭者的51.2%較高。
- (4)父母教育程度：學齡前兒童主要托育安排狀況為「在家由母親照顧」的比率，以父親為國(初)中、高中(職)者、隨母親教育程度愈低者較高；「白天送到居家托育人員(保母)家，晚上帶回」的比率，以父親為專科、大學以上者、母親為研究所以上者較高；「白天送至托嬰中心或幼兒園，晚上帶回」的比率，以父親為專科、大學以上者較高。
- (5)福利服務中心轄區：學齡前兒童主要托育安排狀況為「在家由母親照顧」的比率，以文山社福中心者、中和社福中心者、三重社福中心者、土城社福中心者、新莊社福中心者較高；「白天送至托嬰中心或幼兒園，晚上帶回」的比率，以板橋社福中心者、永和社福中心者、泰五林社福中心者、七星社福中心者較高。
- (6)全家每月平均收入：學齡前兒童主要托育安排狀況為「在家由母親照顧」的比率以全家每月平均收入2萬元至未滿6萬元者較高；「白天送至托嬰中心或幼兒園，晚上帶回」的比率，以全家每月平均收入8萬元至未滿14萬元者較高。
- (7)全家每月平均支出：學齡前兒童主要托育安排狀況為「在家由母親照顧」的比率，以全家每月平均支出2萬元至未滿4萬元者較高；「白天送到居家托育人員(保母)家，晚上帶回」的比率，以全家每月平均支出10萬元至未滿12萬元者較高；「白天送至托嬰中心或幼兒園，晚上帶回」的比率，以全家每月平均支出8萬元至未滿10萬元者較高。

2. 家庭認為對學齡前兒童之最理想托育方式

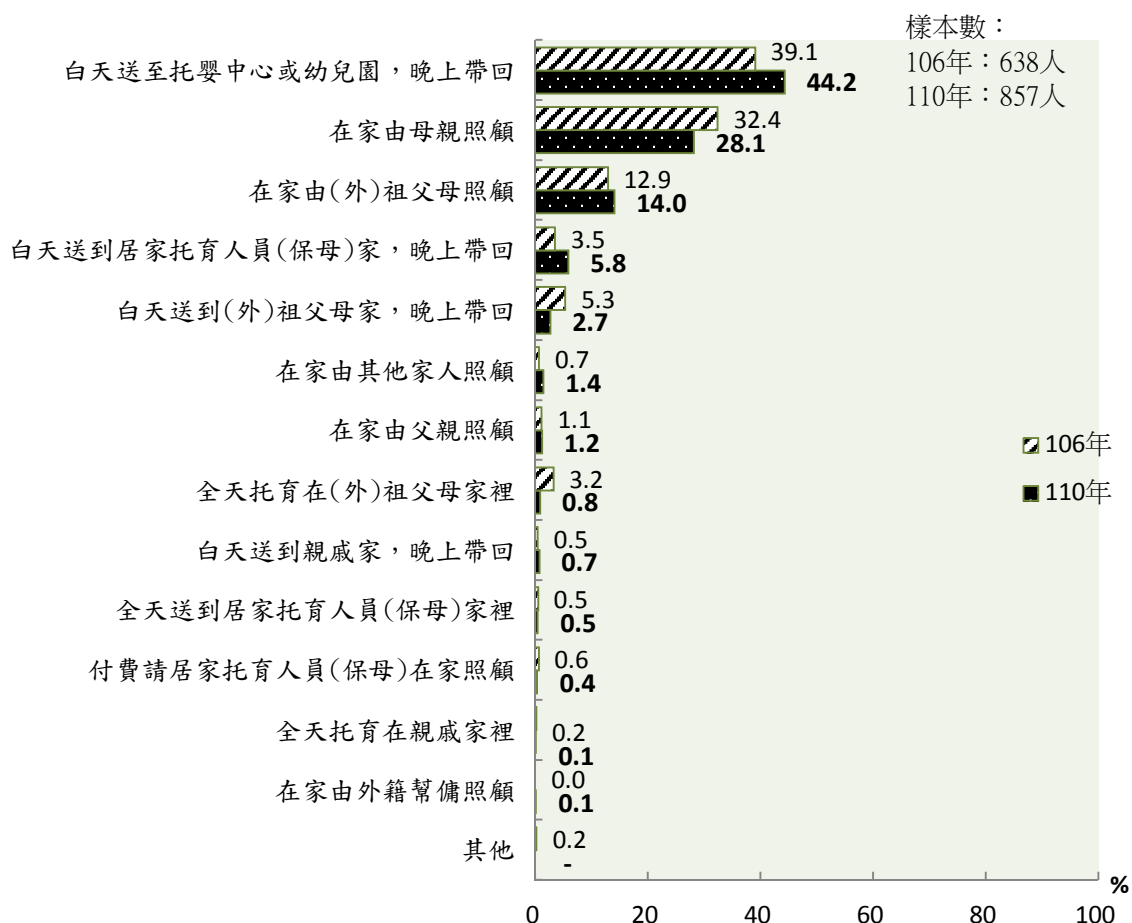
受訪家庭認為學齡前兒童最理想的托育方式以「送至托嬰中心或幼兒園，晚上帶回」的 53.2% 比率最高，「在家由母親帶」的 29.6% 居第二，其他均不足 10.0%。與 106 年比較，最理想托育方式排名相同，唯「在家由母親帶」的比率減少 7.3 個百分點。



註：106年之選項無「全天托育在(外)祖父母家」及「全天在托嬰中心托育」，但因為是單選且106年無其他項，故仍比較之。

圖 3-51 家庭認為對學齡前兒童之最理想托育方式

交叉分析顯示，家庭認為對學齡前兒童之最理想托育方式，在不同兒童年齡、父母婚姻狀況、家庭型態、地區別、父親教育程度、福利服務中心轄區、全家每月平均收入及支出之間有顯著差異；但在其他基本資料下則無顯著差異，分述如下：(詳見統計表 A32)

- (1) 兒童年齡：「在家由母親照顧」的比率，以 0~未滿 3 歲兒童的 40.9% 較高；「白天送至托嬰中心或幼兒園，晚上帶回」的比率，以 3~未滿 6 歲兒童的 71.6% 較高。
- (2) 父母婚姻狀況：「在家由母親照顧」的比率，以父母結婚且同住在一起者的 30.9%、父母結婚但不同住在一起者的 20.6% 較高；「白天送至托嬰中心或幼兒園，晚上帶回」的比率，以父母離婚者的 70.0%

較高。

- (3)家庭型態：「在家由母親照顧」的比率，以主幹家庭者的 37.6%較高；「白天送至托嬰中心或幼兒園，晚上帶回」的比率，以單親家庭者的 58.0%、核心家庭者的 56.9%較高。
- (4)地區別：「在家由母親照顧」的比率，以居住在一般鄉鎮市區者的 57.1%、農業市鎮者的 50.0%較高。
- (5)父親教育程度：「在家由母親照顧」的比率，以父親為高中(職)者的 39.3%較高；「白天送至托嬰中心或幼兒園，晚上帶回」的比率，以父親為專科、大學者的 56.7%較高。
- (6)福利服務中心轄區：「在家由母親照顧」的比率，以蘆洲社福中心者的 38.6%、文山社福中心者的 38.1%、泰五林社福中心者的 36.4%較高；「白天送至托嬰中心或幼兒園，晚上帶回」的比率，以板橋社福中心者的 66.2%較高。
- (7)全家每月平均收入：「白天送至托嬰中心或幼兒園，晚上帶回」的比率，以全家每月平均收入 5 萬元至未滿 14 萬元者較高，介於 56.5%~61.8%。
- (8)全家每月平均支出：「在家由母親照顧」的比率，以全家每月平均支出 2 萬元至未滿 4 萬元者的 34.2%較高；「白天送至托嬰中心或幼兒園，晚上帶回」的比率，以全家每月平均支出 8 萬元至未滿 10 萬元者的 64.0%較高。

3. 家長有沒有曾經因為照顧這位兒童而影響工作

有 58.9%的學齡前兒童家長「有」曾經因為照顧這位兒童而影響工作，高於「沒有」的 41.1%；「有」影響工作的情形中，以「申請育嬰留職停薪」的比率 25.4%最高，「調整工作時間」的 20.4%居第二。

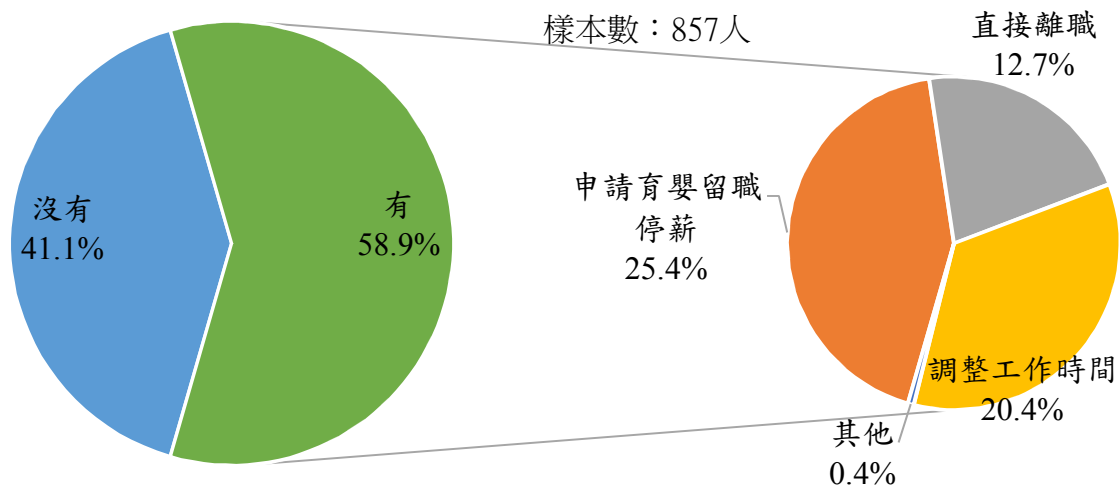

註：因與 106 年選項不同，故不予比較。

圖 3-52 學齡前兒童家長有沒有曾經因為照顧這位兒童而影響工作

交叉分析顯示，學齡前兒童家長有曾經因為照顧這位兒童而影響工作的比率，在不同父母婚姻狀況、家庭型態、父母教育程度之間有顯著差異；但在其他基本資料下則無顯著差異，分述如下：(詳見統計表 A31)

- (1) 父母婚姻狀況：有曾經因為照顧這位兒童而「申請育嬰留職停薪」的比率，以父母結婚且同住在一起者、父母結婚但不住在一起者較高，均為 26.5%；「調整工作時間」的比率，以父母離婚者的 40.0% 較高。
- (2) 家庭型態：有曾經因為照顧這位兒童而「申請育嬰留職停薪」的比率，以核心家庭者的 29.2% 較高。
- (3) 父母教育程度：有曾經因為照顧這位兒童而「申請育嬰留職停薪」的比率，以父親教育程度愈高、母親專科、大學以上者較高。

(二) 國小兒童

1. 放學後至晚飯前時間之安排狀況

受訪家庭對國小兒童放學後至晚飯前的安排以「參加校外課後照顧服務中心、補習班、才藝班或安親班」的 52.1% 比率最高，「在家，有父母照顧」的 37.1% 居第二，「參加校內課後照顧服務班或社團」的 12.8%、「在家由(外)祖父母照顧」的 12.6% 居第三。

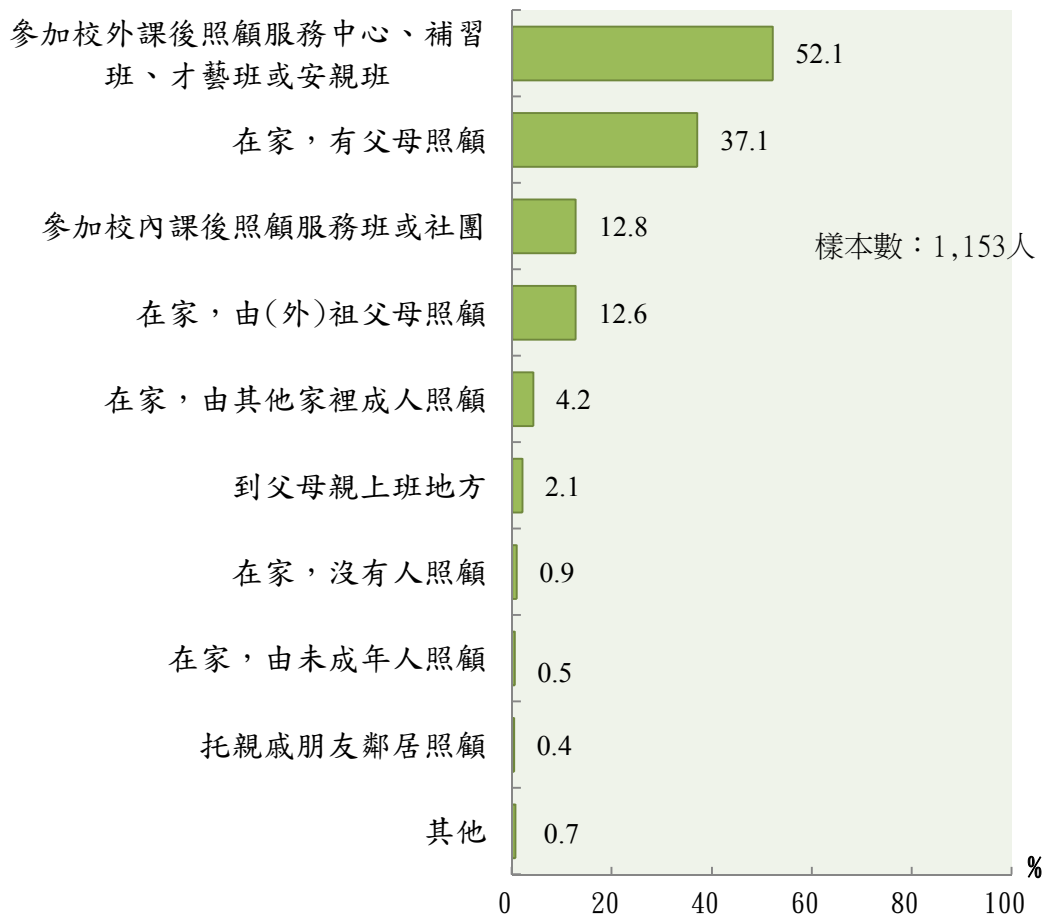

註：因與 106 年選項不同，故不予比較。

圖 3-53 國小兒童放學後至晚飯前時間之安排狀況(可複選)

交叉分析顯示，國小兒童放學後至晚飯前時間之安排狀況，在不同兒童性別、兒童年齡、父母婚姻狀況、福利身份別、家庭型態、地區別、父母教育程度、福利服務中心轄區、全家每月平均收入及支出之間有顯著差異；但在其他基本資料下則無顯著差異，分述如下：(詳見統計表 A33)

(1) 兒童性別：「參加校內課後照顧服務班或社團」的比率，以男童的 14.7% 較高。

- (2)兒童年級別：「在家，由(外)祖父母照顧」的比率，以國小中年級者的 16.2% 較高。
- (3)父母婚姻狀況：「在家，有父母照顧」的比率，以父母結婚且同住在一起者的 39.2% 較高。
- (4)福利身份別：「在家，有父母照顧」的比率，以福利身份別為以上皆無者的 37.5% 較高。
- (5)家庭型態：「在家，有父母照顧」的比率，以核心家庭者的 44.0% 較高；「在家，由(外)祖父母照顧」的比率，以核心家庭者的 7.8%、單親家庭者的 13.0% 較低；「參加校內課後照顧服務班或社團」的比率，以混合家庭者的 8.9%、主幹家庭者的 8.4% 較低。
- (6)地區別：「在家，有父母照顧」的比率，以居住在高度都市化市鎮者的 28.3% 較低；「參加校外課後照顧服務中心、補習班、才藝班或安親班」的比率，則以居住在高度都市化市鎮者的 61.4% 較高。
- (7)父母教育程度：「在家，有父母照顧」的比率，父母均以為高中職、專科、大學者較低；「在家，由(外)祖父母照顧」、「參加校內課後照顧服務班或社團」的比率，以父親為研究所以上者較高；「參加校外課後照顧服務中心、補習班、才藝班或安親班」的比率，父母均以為高中職、專科、大學者較高。
- (8)福利服務中心轄區：「在家，有父母照顧」的比率，以文山社福中心者的 83.2% 較高；「在家，由(外)祖父母照顧」的比率，以中和社福中心者的 9.5%、文山社福中心者的 8.9%、永和社福中心者的 4.6% 較低；「參加校內課後照顧服務班或社團」的比率，以蘆洲社福中心者的 20.4%、新莊社福中心者的 17.8% 較高；「參加校外課後照顧服務中心、補習班、才藝班或安親班」的比率，以中和社福中心者的 67.2%、永和社福中心者的 65.2% 較高。
- (9)全家每月平均收入：「在家，有父母照顧」的比率，以全家每月平均收入 20 萬元以上者的 68.8% 較高；「在家，由(外)祖父母照顧」的比率，以全家每月平均收入 6 萬元至未滿 16 萬元者較高；「參加校外課後照顧服務中心、補習班、才藝班或安親班」的比率，以全家每月平均收入 6 萬元至未滿 14 萬元者較高。
- (10)全家每月平均支出：「在家，有父母照顧」的比率，以全家每月平均支出 20 萬元以上者的 68.2% 較高；「參加校外課後照顧服務中心、補習班、才藝班或安親班」的比率，以全家每月平均支出 6 萬元至

未滿 10 萬元者較高，均逾 6 成。

2. 寒暑假安排狀況

受訪家庭對國小兒童之寒暑假安排以「參加校外課後照顧服務中心、補習班、才藝班或安親班」的 59.5% 比率最高，「在家，有大人照顧」的 52.4% 居第二，「參加校內課後照顧服務班或社團」的 16.2%、「參加校外營隊」的 10.4% 居第三。與 106 年比較，「在家，有大人照顧」排名降至第二，另「在家，有大人照顧」的比率減少 8.2 個百分點，「參加校內課後照顧服務班或社團」增加 3.7 個百分點。



圖 3-54 國小兒童之寒暑假安排狀況(可複選)

交叉分析顯示，國小兒童之寒暑假安排狀況，在不同兒童性別、兒童年級別、父母婚姻狀況、福利身份別、家庭型態、地區別、父母教育程度、父母國籍、福利服務中心轄區、全家每月平均收入及支出之間有顯著差異；但在其他基本資料下則無顯著差異，分述如下：(詳見統計表 A34)

- (1) 兒童性別：「在家，有大人照顧」的比率，以女童的 56.3% 較高。
- (2) 兒童年級別：「在家，有大人照顧」的比率，以國小中年級者的 55.6%、國小高年級者的 53.8% 較高。
- (3) 父母婚姻狀況：「參加校內課後照顧服務班或社團」、「參加校外營隊」的

比率，以父母結婚且同住在一起者的 17.5%、11.4%較高。

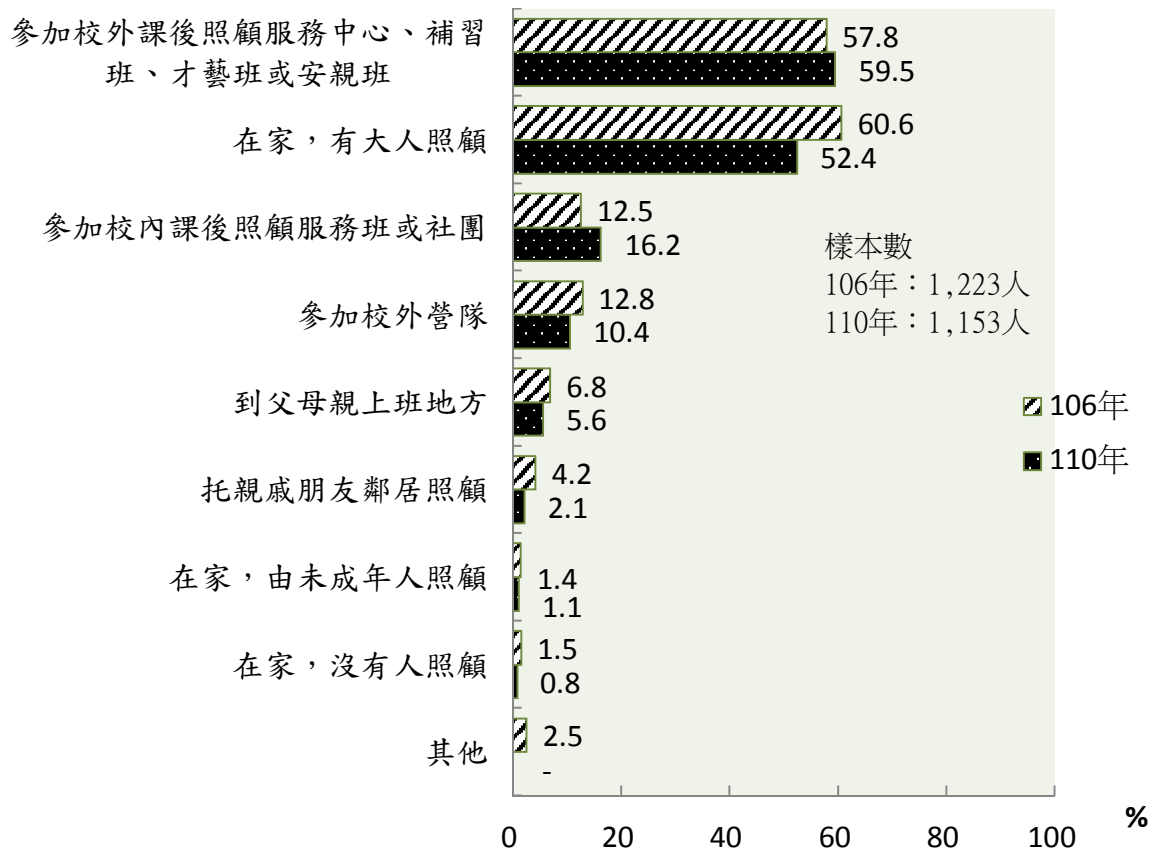
- (4)福利身份別：「參加校內課後照顧服務班或社團」、「參加校外課後照顧服務中心、補習班、才藝班或安親班」的比率，以福利身份別為以上皆無者的 16.9%、60.8%較高。
- (5)家庭型態：「在家，有大人照顧」的比率，以祖孫二代家庭者的 63.7%、混合家庭者的 61.2%較高；「參加校外營隊」的比率，以核心家庭者的 13.3%較高。
- (6)地區別：「在家，有大人照顧」的比率，以居住在高度都市化市鎮者的 47.2%較低；「參加校內課後照顧服務班或社團」的比率，以居住在中度都市化市鎮者的 22.1%較高；「參加校外課後照顧服務中心、補習班、才藝班或安親班」的比率，以居住在高度都市化市鎮者的 62.8%較高；「參加校外營隊」的比率，以居住在一般鄉鎮市區者的 18.4%、中度都市化市鎮者的 13.9%較高。
- (7)父母教育程度：「在家，有大人照顧」的比率，以父親為國(初)中者較高；「參加校內課後照顧服務班或社團」、「參加校外營隊」的比率，均以父母親為研究所以上者較高；「參加校外課後照顧服務中心、補習班、才藝班或安親班」的比率，以父親為高中(職)以上、母親為專科、大學者較高。
- (8)父母國籍：「在家，有大人照顧」的比率，以母親為本國籍具新住民身分者較高；「參加校內課後照顧服務班或社團」、「參加校外營隊」的比率，父母均以為本國籍不具原住民及新住民身分者較高。
- (9)福利服務中心轄區：「在家，有大人照顧」、「參加校內課後照顧服務班或社團」、「參加校外營隊」的比率，均以文山社福中心者較高；「參加校外課後照顧服務中心、補習班、才藝班或安親班」的比率，以中和社福中心者、樹鶯社福中心者、三重社福中心者較高。
- (10)全家每月平均收入：「在家，有大人照顧」、「參加校內課後照顧服務班或社團」的比率，以全家每月平均收入 20 萬元以上者較高；「參加校外課後照顧服務中心、補習班、才藝班或安親班」的比率，以全家每月平均收入 6 萬元至未滿 14 萬元者較高；「參加校外營隊」的比率，隨全家每月平均收入增加遞增。
- (11)全家每月平均支出：「在家，有大人照顧」的比率，以全家每月平均支出 6 萬元至未滿 10 萬元者較低；「參加校內課後照顧服務班或社團」、

「參加校外營隊」的比率，均以全家每月平均支出 10 萬元以上者較高；「參加校外課後照顧服務中心、補習班、才藝班或安親班」的比率，以全家每月平均支出 4 萬元至未滿 10 萬元者較高。

三、家庭遭遇對兒童之教養問題

(一) 學齡前兒童

家庭遭遇對學齡前兒童之教養問題以「沒時間陪孩子」的 30.7%、「周遭兒童休閒場地不夠」的 24.6% 比率較高，「家人管教方式不同，意見不合」的 20.4%、「沒有足夠的兒童托育機構」的 19.4%、「不知如何帶小孩或引導孩子學習」的 18.7%、「行為問題管教」的 18.2%、「經濟困難，不能滿足孩子身心發展」的 17.4%、「周遭兒童學習活動太少」的 17.4% 居第二，另有 26.0% 的家庭表示對學齡前兒童之教養無以上問題。



註：因與 106 年選項不同，故不予比較。

圖 3-55 家庭遭遇對學齡前兒童之教養問題(可複選)

交叉分析顯示，家庭遭遇對學齡前兒童之教養問題，在不同兒童年齡、父母婚姻

狀況、家庭型態、地區別、父母教育程度、父母國籍、福利服務中心轄區、全家每月平均收入之間有顯著差異；但在其他基本資料下則無顯著差異，分述如下：(詳見統計表 A35)

- (1) 兒 童 年 齡：「沒有足夠的兒童托育機構」、「周遭兒童休閒場地不夠」、「兒童學習活動太少」的比率，以 0~未滿 3 歲者的 25.1%、29.1%、22.2%較高。
- (2) 父 母 親 婚 姻 狀 況：「兒童學習活動太少」的比率，以父母結婚但不住在一起的 35.3%較高。
- (3) 家 庭 型 態：「經濟困難，不能滿足孩子身心發展」的比率，以單親家庭者的 30.4%較高。
- (4) 地 區 別：「經濟困難，不能滿足孩子身心發展」的比率，以居住在農業市鎮者的 41.7%、高齡化市鎮者的 37.5%較高；「沒有足夠的兒童托育機構」的比率，以居住在一般鄉鎮市區者的 42.9%、農業市鎮者的 33.3%較高；「行為問題管教」的比率，以居住在高齡化市鎮者的 50.0%較高；「家人管教方式不同，意見不合」的比率，以居住在農業市鎮者的 41.7%較高。
- (5) 父 母 教 育 程 度：「經濟困難，不能滿足孩子身心發展」的比率隨父母教育程度提高而遞減；「周遭兒童休閒場地不夠」的比率，以母親為專科、大學以上者較高。
- (6) 父 母 國 籍：「經濟困難，不能滿足孩子身心發展」的比率，以母親為本國籍具原住民身分者較高；「沒有足夠的兒童托育機構」的比率，父母均以為本國籍不具原住民及新住民身分者較高；「周遭兒童休閒場地不夠」的比率，以母親為本國籍不具原住民及新住民身分者較高。
- (7) 福 利 服 務 中 心 轄 區：「沒時間陪孩子」的比率，以板橋社福中心者的 44.6%較高；「行為問題管教」的比率，以文山社福中心者的 28.6%較高。
- (8) 全 家 每 月 平 均 收 入：「經濟困難，不能滿足孩子身心發展」的比率，以全家每月平均收入 2 萬元至未滿 4 萬元者的 41.3%較高；「沒時間陪孩子」的比率，以全家每月平均收入 14 萬元以上較高，比率逾 4 成。

(二) 國小兒童

家庭遭遇對國小兒童之教養以「孩子使用 3C 產品太久的問題」的 22.1%、「孩子情緒問題」的 19.7%比率較高，「孩子課業問題」的 16.1%、「孩子生活習慣問題」的 14.7%居第二，另有 61.1%的受訪家庭表示「大致上沒問題」。與 106 年比較，「孩子使用 3C 產品太久的問題」比率增加 5.5 個百分點。



圖 3-56 家庭遭遇對國小兒童之教養問題(可複選)

交叉分析顯示，家庭遭遇對國小兒童之教養問題，在不同兒童性別、兒童年級別、父母婚姻狀況、福利身份別、家庭型態、地區別、父母國籍、福利服務中心轄區、全家每月平均支出之間有顯著差異；但在其他基本資料下則無顯著差異，分述如下：(詳見統計表 A36)

- (1) 兒童性別：「大致上沒問題」的比率，以女童的 65.1% 較高。
- (2) 兒童年級別：「大致上沒問題」的比率隨國小兒童年級提高遞減；「孩子課業問題」、「孩子生活習慣問題」的比率，以國小兒童中高年級者較高；「孩子使用 3C 產品太久的問題」的比率隨國小兒童年級提高遞增；「孩子情緒問題」的比率，以國小兒童中年級者較高。
- (3) 父母婚姻狀況：「大致上沒問題」的比率，以父母結婚且同住在一起者的 61.6% 較高；「孩子情緒問題」的比率，以父母離婚者的 28.1% 較高。

- (4)福利身份別：「孩子課業問題」的比率，以領有弱勢兒少生活扶助者的 26.9% 較高。
- (5)家庭型態：「大致上沒問題」的比率，以混合家庭者的 68.3%、核心家庭者的 62.5% 較高；「孩子課業問題」、「孩子情緒問題」的比率，以混合家庭者的 7.6%、9.8% 較低。
- (6)地區別：「大致上沒問題」的比率，以居住在農業市鎮者的 73.2%、一般鄉鎮市區者的 70.7% 較高；「孩子使用 3C 產品太久的問題」的比率，以居住在中度都市化市鎮者的 25.9% 較高；「孩子情緒問題」的比率，以居住高度都市化市鎮者的 20.2%、高齡化市鎮者的 19.7%、中度都市化市鎮者的 19.6% 較高。
- (7)父母國籍：「孩子使用 3C 產品太久的問題」的比率，以母親為本國籍具新住民身分者的 38.5% 較高；「孩子情緒問題」比率，以父親為本國籍不具原住民及新住民身分者的 20.0% 較高。
- (8)福利服務中心轄區：「大致上沒問題」的比率，以新莊社福中心者的 72.8%、文山社福中心者的 66.3% 較高。
- (9)全家每月平均支出：「大致上沒問題」的比率，以全家每月平均支出未滿 2 萬元者的 41.2% 較低；「孩子課業問題」的比率，以全家每月平均支出 8 萬元至未滿 12 萬元者較低，均不足 10.0%。

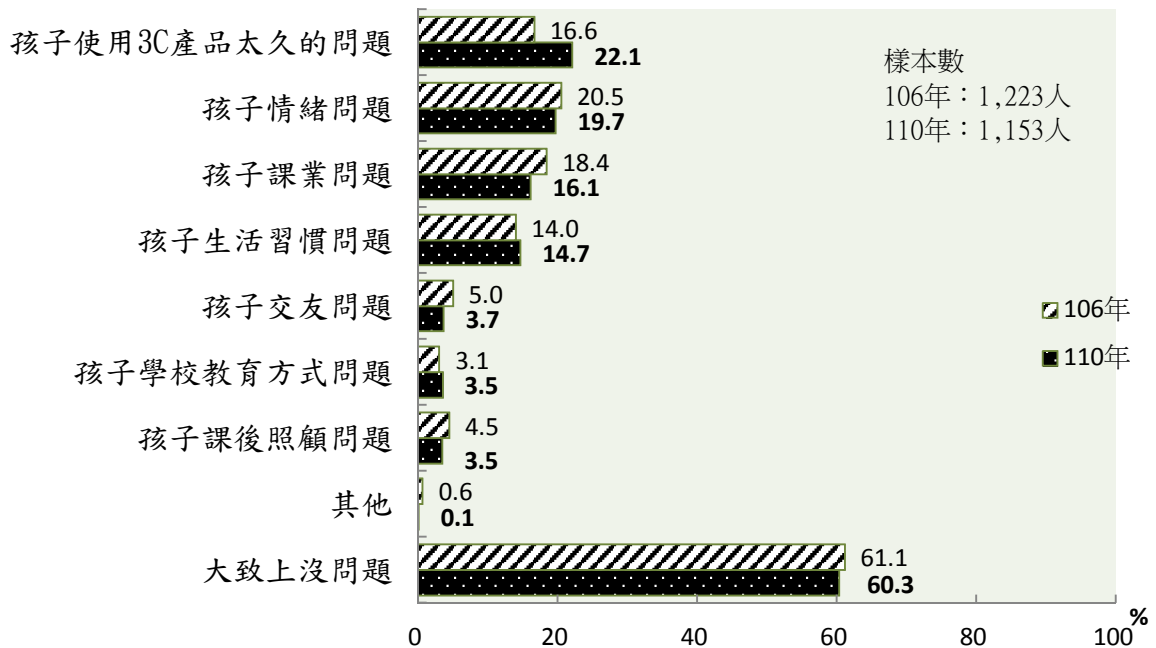
四、家庭對兒童教養問題之求助方式

受訪家庭對兒童教養問題以「網路搜尋資料」的 50.0% 比率最高，「向孩子學校老師求助」的 41.4% 居第二，「向同事、朋友或鄰居求助」的 35.5% 居第三，「向(岳)父母親或長輩求助」的 22.0% 及「向手足求助」的 19.3% 居第四。與 106 年比較，求助方式排名相同，且各項目均無顯著差異。



圖 3-57 家庭對兒童教養問題之求助方式(可複選)

交叉分析顯示，家庭對兒童教養問題之求助方式，在不同兒童性別、兒童年齡/年級別、福利身份別、父母教育程度、父母國籍、福利服務中心轄區、全家每月平均收入及支出之間有顯著差異；但在其他基本資料下則無顯著差異，分述如下：(詳見統計表 A37)

- (1) 兒童性別：「順其自然、沒有處理」的比率，以女童的 12.1% 較高。
- (2) 兒童年齡/年級別：「向孩子學校老師求助」的比率，以國小兒童者的 46.9% 高於學齡前兒童的 34.1%，且學齡前兒童以 3~未滿 6 歲者的 45.3% 較高；「向(岳)父母親或長輩求助」的比率，以 0~未滿 3 歲者的 34.8% 高於 3~未滿 6 歲者的 19.9%；「網路搜尋資料」的比率隨年齡/年級提高而遞減，由 0~未滿 3 歲者的 60.4% 降至國小高年級者的 36.9%。

- (3)福利身份別：「向同事、朋友或鄰居求助」的比率，以領有低收入補助者的 8.4%較低。
- (4)地區別：「向(岳)父母親或長輩求助」、「向手足求助」的比率，以居住在一般鄉鎮市區者的 31.0%、28.2%較高；「向孩子學校老師求助」的比率，以居住在高齡化市鎮者的 52.7%較高。
- (5)父母教育程度：「順其自然、沒有處理」的比率，以父親為專科、大學以下者較高；「向(岳)父母親或長輩求助」的比率，以母親為研究所以上者較高；「向孩子學校老師求助」的比率，父母均以為研究所以上者較高；「向同事、朋友或鄰居求助」比率，以母親為研究所以上者較高；「網路搜尋資料」的比率，以父親為專科、大學以上者、隨母親教育程度愈高者較高。
- (6)父母國籍：「順其自然、沒有處理」的比率，以母親為本國籍具新住民身分者、外國籍者較高；「向同事、朋友或鄰居求助」的比率，父母均以為本國籍不具原住民及新住民身分者較高；「網路搜尋資料」的比率，以母親為本國籍不具原住民及新住民身分者較高。
- (7)福利服務中心轄區：「向孩子學校老師求助」的比率，以文山社福中心者較高；「向同事、朋友或鄰居求助」的比率，以永和社福中心者、文山社福中心者較高；「網路搜尋資料」的比率，以板橋社福中心者、泰五林社福中心者較高。
- (8)全家每月平均收入：「向孩子學校老師求助」的比率，以全家每月平均收入 8 萬元以上者較高。
- (9)全家每月平均支出：「向孩子學校老師求助」的比率，以全家每月平均支出 20 萬元以上者較高；「網路搜尋資料」的比率，以全家每月平均支出 6 萬元以上者較高。

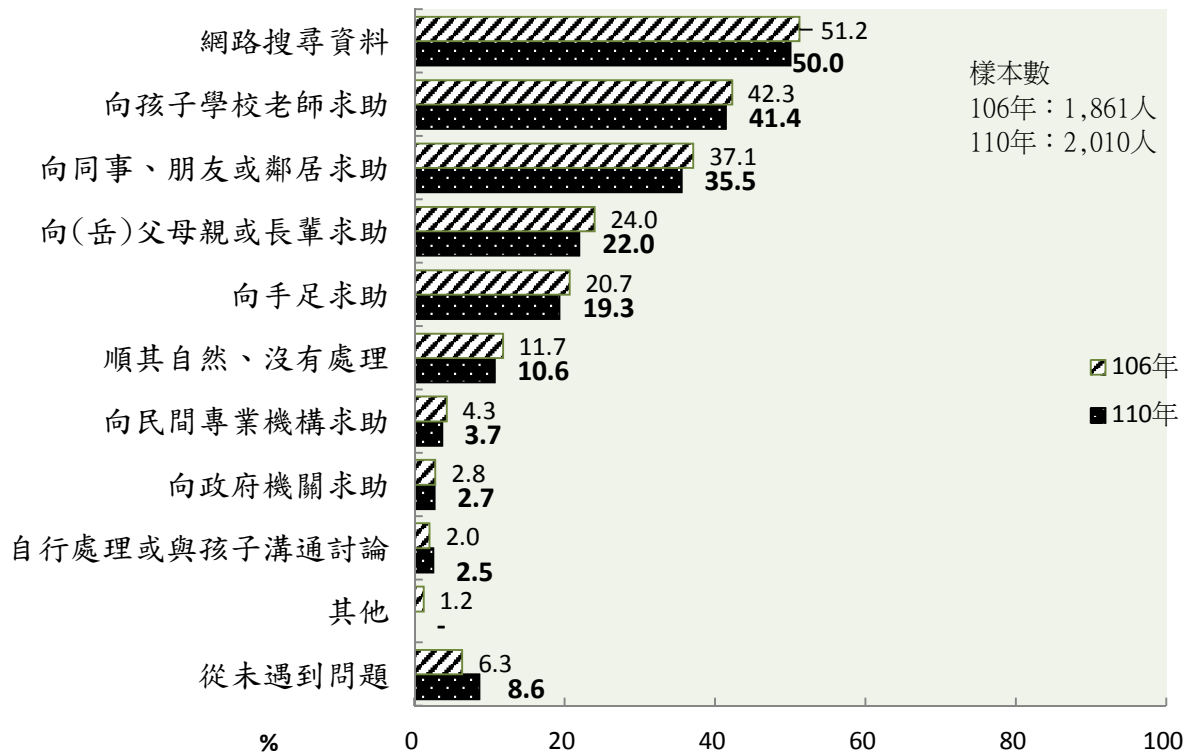
五、家庭之教養知識來源

受訪家庭之教養知識以「網路」的 62.8% 比率最高，「育兒相關書籍」的 54.7%、「同輩親友」的 52.3%、「長輩親友」的 50.5% 居第二，「帶孩子的經驗累積」42.1% 居第三，「求學所習得相關知識」的 29.5% 居第四。

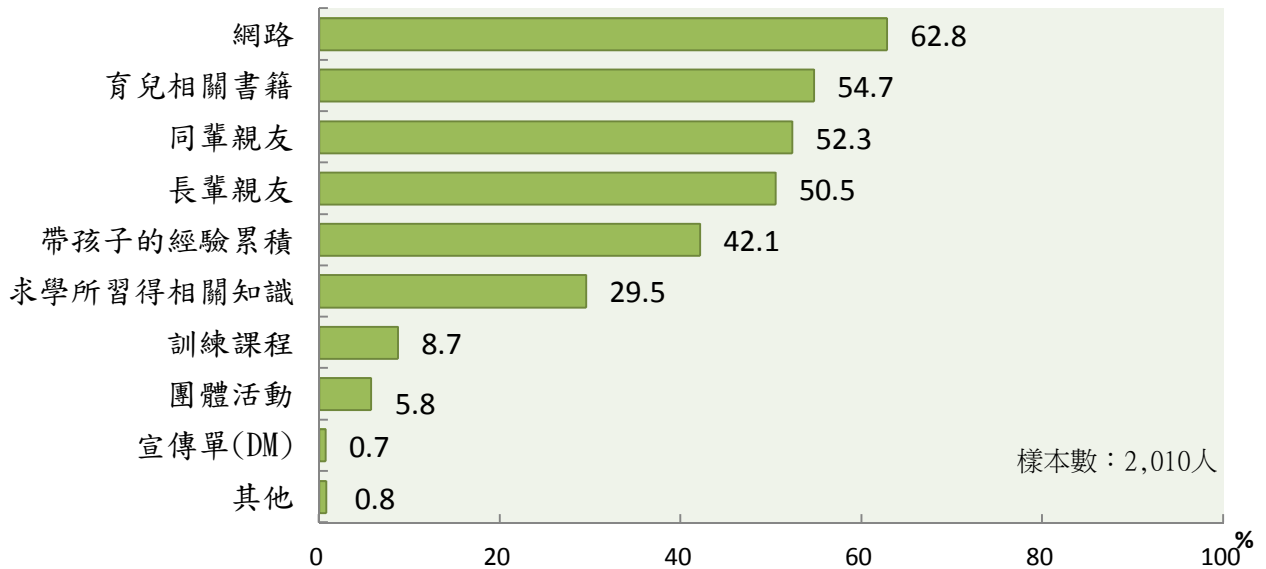

註：因與 106 年選項不同，故不予比較。

圖 3-58 家庭之教養知識來源(可複選)

交叉分析顯示，家庭之教養知識來源，在不同兒童性別、兒童年齡/年級別，父母婚姻狀況、福利身份別、家庭型態、地區別、父母教育程度、父母國籍、福利服務中心轄區、全家每月平均收入及支出之間有顯著差異；但在其他基本資料下則無顯著差異，分述如下：(詳見統計表 A38)

- (1) 兒童性別：「育兒相關書籍」、「網路」的比率，以男童的 57.0%、65.6% 較高。
- (2) 兒童年齡/年級別：「育兒相關書籍」的比率，以學齡前兒童的 60.2% 高於國小兒童的 50.7%，且國小兒童以國小中年級者的 53.4%、國小低年級者的 53.4% 較高；「網路」的比率，以學齡前兒童的 71.8% 高於國小兒童的 56.1%；「求學所習得相關知識」的比率，以國小兒童的 33.0% 高於學齡前兒童的 24.9%，且學齡前兒童中以 3~未滿 6 歲者的 27.5% 較高。
- (3) 父母婚姻狀況：「育兒相關書籍」、「網路」的比率，以父母結婚且同住在一起者的 57.3%、65.1%、父母結婚但不住在一起者的 43.4%、

54.6%較高。

- (4)福利身份別：「長輩親友」的比率，以領有弱勢兒少生活扶助者的 54.6%、福利身份別為以上皆無者的 50.7%較高；「求學所習得相關知識」的比率，以領有低收入補助者的 53.8%較高。
- (5)家庭型態：「長輩親友」的比率，以混合家庭者的 58.2%、祖孫二代家庭者的 55.8%較高；「同輩親友」的比率，以核心家庭者的 55.8%、混合家庭者的 54.5%較高；「育兒相關書籍」的比率，以單親家庭者的 39.7%較低；「網路」的比率，以混合家庭者的 71.0%、核心家庭者的 64.7%、主幹家庭者的 63.6%較高。
- (6)地區別：「長輩親友」、「同輩親友」的比率，以居住在一般鄉鎮市區者的 68.7%、60.2%較高；「育兒相關書籍」、「網路」的比率，以居住高度都市化市鎮者、中度都市化市鎮者、一般鄉鎮市區者較高，均逾 6 成；「求學所習得相關知識」的比率，以居住在農業市鎮者的 37.3%較高。
- (7)父母教育程度：「同輩親友討論」的比率，隨母親教育程度提高而遞增；「育兒相關書籍」、「網路」的比率隨父母教育程度提高而遞增。
- (8)父母國籍：「同輩親友討論」的比率，父母均以本國籍不具原住民及新住民身分者較高；「育兒相關書籍」、「帶孩子的經驗累積」的比率，以母親為本國籍具原住民身分者較高；「網路」的比率，以母親為本國籍不具原住民及新住民身分者較高。
- (9)福利服務中心轄區：「長輩親友」的比率，以蘆洲社福中心者較高；「育兒相關書籍」的比率，以泰五林社福中心者、文山社福中心者、永和社福中心者、北海岸社福中心者較高；「網路」的比率，以板橋社福中心者、文山社福中心者較高。
- (10)全家每月平均收入：「長輩親友」的比率，以全家每月平均收入 12 萬元至未滿 14 萬元者較高；「同輩親友」的比率，以全家每月平均收入未滿 2 萬元者較低；「育兒相關書籍」的比率，以全家每月平均收入 12 萬元以上者較高；「網路」的比率，以全家每月平均收入 6 萬元以上者較高。
- (11)全家每月平均支出：「長輩親友」的比率，以全家每月平均支出未滿 2 萬元者較低；「同輩親友」、「育兒相關書籍」、「網路」的比率，以全家每月平均支出未滿 4 萬元以上者較低。

六、學齡前家庭擔心的兒童安全議題

學齡前家庭擔心的兒童安全議題以「食物(品)安全」的 78.2% 比率最高，「人身安全」的 70.1%、「托育安全」的 65.8% 居第二，「遊樂設施安全」的 41.7%、「乘車安全」的 37.5%、「藥物安全」的 35.7% 居第三。

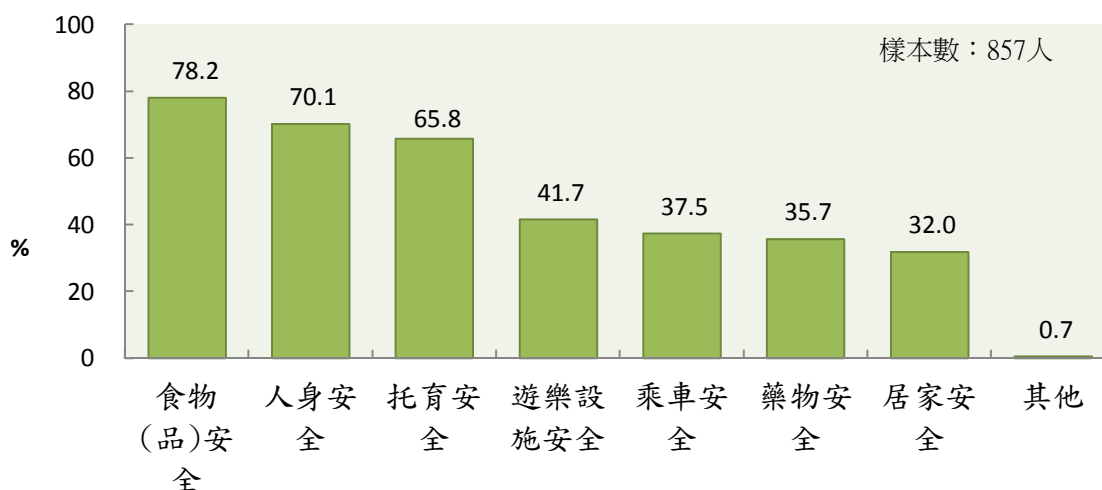

註：因與 106 年選項不同，故不予比較。

圖 3-59 學齡前家庭擔心的兒童安全議題

交叉分析顯示，學齡前家庭擔心的兒童安全議題，在不同兒童性別、兒童年齡、父母婚姻狀況、家庭型態、母親國籍、福利服務中心轄區之間有顯著差異；但在其他基本資料下則無顯著差異，分述如下：(詳見統計表 A39)

- (1) 兒童性別：「人身安全」的比率，以女童的 74.0% 較高。
- (2) 兒童年齡：「食物(品)安全」、「藥物安全」、「托育安全」、「居家安全」的比率，以 0~未滿 3 歲者較高。
- (3) 父母婚姻狀況：「食物(品)安全」、「藥物安全」、「乘車安全」、「托育安全」、「居家安全」的比率，以父母結婚且同住在一起、父母結婚但不住在一起者較高；「人身安全」的比率，以父母結婚但不住在一起者、父母離婚者較高。
- (4) 家庭型態：「食物(品)安全」的比率，以混合家庭者、主幹家庭者、核心家庭者較高；「人身安全」的比率，以單親家庭者、混合家庭者較高。
- (5) 母親國籍：「居家安全」的比率，以母親為本國籍不具原住民及新住民

身分者較高。

(6)福利服務中心轄區：「食物安全」的比率，以中和社福中心者、永和社福中心者、泰五林社福中心者、新莊社福中心者、土城社福中心者較高；「藥物安全」的比率，以中和社福中心者、泰五林社福中心者較高。

七、國小兒童在學校情形

(一) 有沒有被霸凌過

國小兒童在學校「沒有」被霸凌過的比率為 89.8%，高於「有」的 10.2%。與 106 年比較，「有」被霸凌過的比率為減少 22.1 個百分點。



圖 3-60 國小兒童在學校有沒有被霸凌過

交叉分析顯示，國小兒童在學校被霸凌過的比率，在不同基本資料下皆無顯著差異。(詳見統計表 A46)

(二) 被霸凌後的求助方式

國小兒童被霸凌後，以有求助的比率 89.7% 高於沒有求助者的 10.3%，有求助者以「求助家長」的 70.0% 比率最高，「求助老師」的 54.2% 居第二，其他方式均低於 10%。與 106 年比較，各項求助方式無顯著差異。

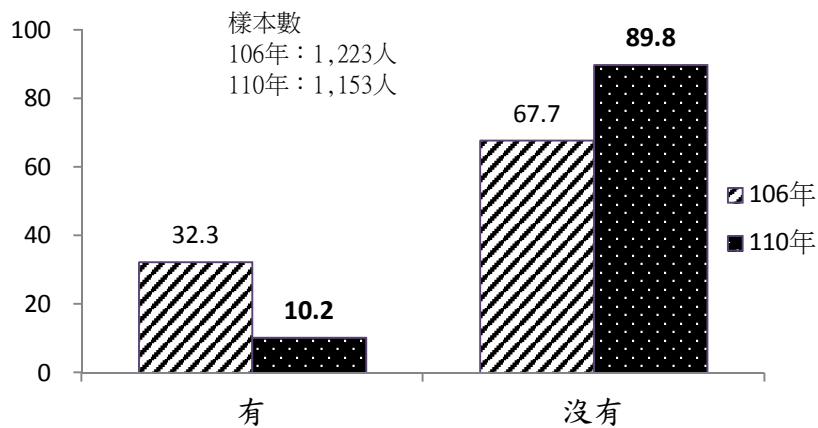

圖 3-61 國小兒童被霸凌後的求助方式(可複選)

交叉分析顯示，國小兒童被霸凌後的求助方式，在不同基本資料下皆無顯著差異。(詳見統計表 A46)

第七節 兒童的福利需求

一、家長對兒童福利機構或福利措施之認知及滿意度

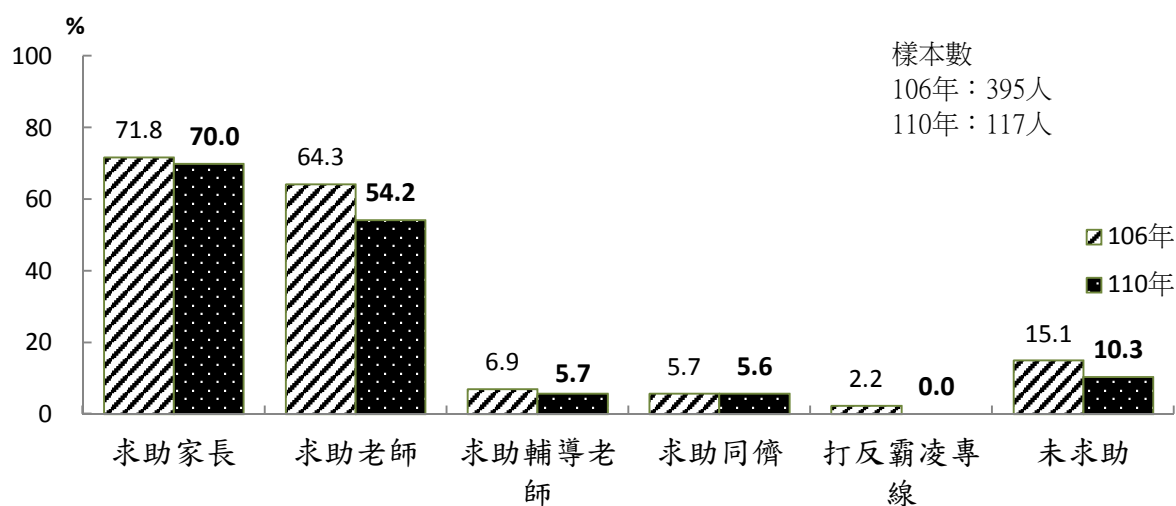
(一) 學齡前兒童

受訪家庭對政府或民間團體辦理之兒童福利機構或福利措施之認知，以「育兒津貼」的 97.2%比率最高，「圖書館」的 94.4%居第二，「親子館」的 88.8%、「國民運動中心」的 87.9%居第三，而對「玩具銀行」、「各區福利服務中心」、「兒童健康發展中心」、「托嬰中心(居家托育人員)巡迴輔導暨篩檢培力服務」、「家庭教育中心」、「育兒指導暨學前啟蒙服務」、「兒童及少年未來教育發展帳戶」之認知度均未達 6 成，且以對「兒童及少年未來教育發展帳戶」的認知度 32.4%最低。

受訪家庭對政府或民間團體辦理之兒童福利機構或福利措施之使用度，以對「育兒津貼」的 97.2%比率最高，「親子館」的 65.6%、「圖書館」的 63.5%居第二，「國民運動中心」的 56.0%居第三。

曾經使用過者之受訪家庭對政府或民間團體辦理之兒童福利機構或福利措施之滿意度，以對「親子館」的 86.1%比率最高，「圖書館」的 78.6%居第二，「國民運動中心」的 72.2%居第三。值得注意的是，「育兒津貼」的使用度雖最高但不滿意度(24.2%)亦為最高。

與 106 年比較，「新北市公共托育合作聯盟加碼托育費用補助」、「玩具銀行」、「公立幼兒園(16 時至 19 時)及非營利幼兒園(17 時至 19 時)辦理課後留園服務」、「公立幼兒園弱勢家庭幼生午餐與點心費用」、「各區福利服務中心」、「托育服務(保母)」、「親子館」、「育兒指導暨學前啟蒙服務」、「公共托育中心」、「幼兒園收托發展遲緩兒童巡迴輔導服務」的認知度分別增加 20.2、15.8、15.4、12.1、9.7、8.4、8.3、7.5、6.1、6.1 個百分點。

表 3-1 學齡前兒童家長對政府或民間團體辦理之兒童福利機構或福利措施之認知及滿意度

服務類型	總計	知道				不知道	曾經利用		106年認知度
		小計	曾經利用	資格不適用	資格適用但未使用		滿意度	不滿意度	
(1) 親子館	100.0	88.8	65.6	1.3	21.9	11.2	86.1	4.4	80.5
(2) 圖書館	100.0	94.4	63.6	3.3	27.7	5.6	78.6	5.9	94.3
(3) 國民運動中心	100.0	87.9	56.1	4.1	27.8	12.1	72.2	5.4	85.4
(4) 玩具銀行	100.0	52.6	23.8	1.2	27.8	47.4	55.5	7.4	36.8
(5) 各區福利服務中心	100.0	52.0	22.9	2.3	27.0	48.0	41.0	9.7	42.3
(6) 公共托育中心	100.0	84.8	33.6	9.2	42.1	15.2	57.7	12.9	78.7
(7) 兒童健康發展中心	100.0	47.4	20.3	2.2	24.9	52.6	41.9	6.3	-
(8) 家庭教育中心	100.0	42.9	17.1	1.4	24.4	57.1	32.2	5.4	-
(9) 育兒指導暨學前啟蒙服務	100.0	41.5	16.0	1.6	23.9	58.5	34.4	8.0	34.0
(10) 公立幼兒園(16時至19時)及非營利幼兒園(17時至19時)辦理課後留園服務	100.0	81.2	29.2	18.4	33.6	18.8	65.1	9.2	65.8
(11) 新北市公共托育合作聯盟加碼托育費用補助	100.0	62.1	32.3	11.9	17.9	37.9	63.8	16.6	41.9
(12) 托育公共及準公共化暨合作聯盟服務費用補助	100.0	65.9	33.5	14.5	18.0	34.1	64.5	17.1	-
(13) 公立幼兒園弱勢家庭幼生午餐與點心費用	100.0	71.4	21.4	40.5	9.6	28.6	51.9	9.3	59.3
(14) 弱勢幼兒教育津貼	100.0	77.6	19.3	52.6	5.7	22.4	46.6	8.5	75.4
(15) 中低收入戶幼兒就學補助	100.0	80.4	19.3	55.1	6.1	19.6	45.6	10.3	79.9
(16) 育兒津貼	100.0	97.2	97.3	-	-	2.8	57.3	24.2	-
(17) 公立幼兒園2~4歲幼兒免學費補助	100.0	84.5	38.0	27.8	18.8	15.5	63.9	17.8	-
(18) 偏遠地區公立幼兒園身心障礙幼兒教育津貼	100.0	70.8	16.7	49.5	4.7	29.2	37.7	7.7	-
(19) 第3胎(含)以上之幼兒掛號費減免之優惠措施	100.0	76.4	22.9	48.3	5.3	23.6	55.0	12.8	75.5
(20) 幼兒園收托發展遲緩兒童巡迴輔導服務	100.0	64.1	18.5	41.0	4.7	35.9	47.6	5.1	58.0
(21) 托嬰中心(居家托育人員)巡迴輔導暨篩檢培力服務	100.0	46.4	18.5	21.0	6.9	53.6	49.7	4.4	-
(22) 兒童及少年未來教育發展帳戶	100.0	32.4	15.1	10.6	6.9	67.6	38.4	9.4	-
(23) 托育服務(保母)	100.0	75.5	30.7	12.6	32.3	24.5	49.2	11.8	67.1
(24) 弱勢家庭兒童臨時托育補助	100.0	68.8	14.9	48.4	5.6	31.2	35.6	10.2	65.9
(25) 發展遲緩兒童早期療育費用補助	100.0	69.7	17.2	48.5	3.9	30.3	45.3	10.1	67.9
(26) 弱勢家庭兒童及少年緊急生活扶助	100.0	70.0	15.3	50.6	4.2	30.0	35.9	10.8	67.0
(27) 弱勢兒童少年生活扶助	100.0	70.8	16.1	50.9	3.9	29.2	41.6	9.4	67.6
(28) 弱勢兒童及少年醫療補助	100.0	70.6	16.3	50.6	3.7	29.4	39.9	10.1	67.5
(29) 發展遲緩兒童社區療育服務	100.0	68.7	15.5	49.1	4.2	31.3	38.7	7.6	64.7
(30) 5歲幼兒免學費及經濟弱勢加額補助	100.0	75.1	31.2	37.6	6.5	24.9	60.9	13.2	-

註：1. 「-」表示 110 年新增之題項或題項問法與 106 年不同，故不予比較。

2. 「曾經利用之滿意度」之計算方式為(「非常滿意+還算滿意」/曾經使用者*100)。

學齡前受訪家庭對兒童福利措施之認知及使用情形，在不同兒童性別、兒童年齡、地區別、父母教育程度、父親國籍、福利服務中心轄區之間有顯著差異；但在其他基本資料下則無顯著差異：(詳見統計表 A50)

- (1)兒童性別：對「國民運動中心」不知道的比率，以女童的 14.6% 較高。
- (2)兒童年齡：對「親子館」、「公立幼兒園及非營利幼兒園辦理課後留園服務」、「公立幼兒園弱勢家庭幼生午餐與點心費用」、「中低收入戶幼兒就學補助」、「公立幼兒園 2~4 歲幼兒免學費補助」、「第 3 胎(含)以上之幼兒掛號費減免之優惠措施」不知道的比率，以 0~未滿 3 歲者的 14.4%、22.2%、32.6%、22.7%、19.0%、27.3% 較高。
- (3)地區別：對「玩具銀行」、「第 3 胎(含)以上之幼兒掛號費減免之優惠措施」、「幼兒園收托發展遲緩兒童巡迴輔導服務」、「發展遲緩兒童早期療育費用補助」不知道的比率，以居住在中度都市化市鎮者的 52.0%、27.9%、41.1%、32.8% 較高。
- (4)父母教育程度：對「親子館」、「玩具銀行」、「公立幼兒園及非營利幼兒園辦理課後留園服務」、「偏遠地區公立幼兒園身心障礙幼兒教育津貼」、「第 3 胎(含)以上之幼兒掛號費減免之優惠措施」、「托育服務(保母)」、「發展遲緩兒童早期療育費用補助」、「弱勢家庭兒童及少年緊急生活扶助」不知道的比率，以母親為高中(職)者較高；「圖書館」、「幼兒園收托發展遲緩兒童巡迴輔導服務」不知道的比率，隨母親教育程度提高遞減；「國民運動中心」不知道的比率，以父親為高中(職)者的 17.9% 較高；「公共托育中心」不知道的比率，以父親為高中(職)以下者較高；「公立幼兒園弱勢家庭幼生午餐與點心費用」、「中低收入戶幼兒就學補助」不知道的比率，以父親為專科、大學以下者較高；「弱勢家庭兒童臨時托育補助」、「弱勢兒童及少年生活扶助」不知道的比率，以父親為專科、大學以下者、母親為高中(職)者較高；「弱勢兒童及少年醫療補助」、「發展遲緩兒童社區療育服務」不知道的比率，

以父親為專科、大學以下、母親教育程度愈低者較高；「弱勢幼兒教育津貼」不知道的比率，以父親為高中(職)、專科、大學者、母親為高中(職)者較高；「兒童及少年未來教育發展帳戶」不知道的比率，以父親為專科、大學以上者較高；「5歲幼兒免學費及經濟弱勢加額補助」不知道的比率，以母親為高中(職)、專科、大學者較高。

(5)父 親 國 籍：對「弱勢幼兒教育津貼」、「中低收入戶幼兒就學補助」不知道的比率，以父親為本國籍具原住民身分者較高。

(6)福利服務中心轄區：對「玩具銀行」不知道的比率，以北海岸社福中心、泰五林社福中心、新莊社福中心、蘆洲社福中心、文山社福中心、永和社福中心者較高；「各區福利服務中心」、「家庭教育中心」、「育兒指導暨學前啟蒙服務」、「兒童及少年未來教育發展帳戶」不知道的比率，以永和社福中心者較高；「兒童健康發展中心」不知道的比率，以永和社福中心、土城社福中心、北海岸社福中心者較高；「托嬰中心(居家托育人員)巡迴輔導暨篩檢培力服務」不知道的比率，以泰五林社福中心、永和社福中心、土城社福中心者較高；「弱勢兒童及少年醫療補助」、「發展遲緩兒童社區療育服務」不知道的比率，以蘆洲社福中心者較高。

(二) 國小兒童

受訪家庭對政府或民間團體辦理之兒童福利機構或福利措施之認知，以「圖書館」的 95.6%比率最高，「國民運動中心」的 91.5%居第二，「國小課後照顧」的 79.9%、「國民小學低收入戶學童就學補助」的 79.5%、「身心障礙學生及身心障礙人士子女就學費用減免」的 79.4%居第三，而對「各區福利服務中心」、「夜光天使點燈計畫」之認知度均未達 6 成，且以對「夜光天使點燈計畫」的認知度 29.2%最低。

受訪家庭對政府或民間團體辦理之兒童福利機構或福利措施之使用度，以對「圖書館」的 85.3%比率最高，「國民運動中心」的 73.6%居第二，其他均未足 6 成。

曾經使用過者之受訪家庭對政府或民間團體辦理之兒童福利機構或福利措施之滿意度，以對「圖書館」的 84.9%比率最高，「兒童卡」的 78.3%、「國民運動中心」的 76.4%居第二，「市立高中職暨國民中小學學生午餐補助」的 68.9%居第三。

與 106 年比較，「國民運動中心」的認知度增加 5.5 個百分點，「教科書補助」、「失業勞工子女就學費用補助」、「市立高中職暨國民中小學學生午餐補助」、「幸福保衛站(超商取餐)」、「國小原住民學生獎學金申請撥付」、「國民小學低收入戶學童就學補助」、「身心障礙學生及身心障礙人士子女就學費用減免」、「特殊境遇家庭各項扶助」、「弱勢兒童及少年醫療補助」、「弱勢家庭兒童及少年緊急生活扶助」、「弱勢兒童少年生活扶助」、「幸福晨飽早餐計畫(早餐券)」、「國小課後照顧」的認知度則分別減少 10.4、9.9、7.9、7.4、7.3、7.2、7.2、6.0、5.9、5.2、5.0、4.9、4.4 個百分點。

表 3-2 國小兒童家長對政府或民間團體辦理之兒童福利機構或福利措施之認知及滿意度

服務類型	總計	小計	知道			不知道	曾經利用		106 年認 知度
			曾經 利用	資格 不適 用	資格適 用但從 未使用		滿意 度	不滿 意度	
(1) 圖書館	100.0	95.6	85.3	0.2	10.1	4.4	84.9	2.2	95.4
(2) 國民運動中心	100.0	91.5	73.6	1.0	16.9	8.5	76.4	5.2	86.0
(3) 各區福利服務中心	100.0	48.6	29.0	7.3	12.4	51.4	44.4	3.8	49.8
(4) 幸福晨飽早餐計畫(早餐券)	100.0	60.0	21.4	33.3	5.4	40.0	64.5	4.6	64.9
(5) 幸福保衛站(超商取餐)	100.0	61.7	17.0	37.3	7.4	38.3	53.6	2.6	69.1
(6) 市立高中職暨國民中小學學生午餐補助	100.0	64.7	31.0	30.6	3.1	35.3	68.9	5.2	72.6
(7) 國小課後照顧	100.0	79.9	46.1	7.2	26.7	20.1	62.8	5.3	84.3
(8) 夜光天使點燈計畫	100.0	29.2	14.2	11.8	3.2	70.8	44.0	1.0	-
(9) 兒童卡	100.0	70.1	59.3	4.1	6.7	29.9	78.3	1.9	-
(10) 新住民子女獎助學金	100.0	68.6	15.1	50.7	2.8	31.4	53.0	1.0	-
(11) 國民小學低收入戶學童就學補助	100.0	79.5	18.4	58.4	2.7	20.5	57.4	1.1	86.7
(12) 身心障礙學生及身心障礙人士子女就學 費用減免	100.0	79.4	17.5	59.5	2.4	20.6	58.2	1.1	86.6
(13) 教科書補助	100.0	63.5	25.8	36.0	1.6	36.5	65.3	3.7	73.9
(14) 失業勞工子女就學費用補助	100.0	68.8	15.1	51.6	2.1	31.2	50.9	9.2	78.7
(15) 國小原住民學生獎學金申請撥付	100.0	74.2	15.5	56.6	2.1	25.8	54.2	1.3	81.5
(16) 弱勢兒童及少年醫療補助	100.0	74.8	17.3	55.1	2.5	25.2	55.0	4.3	80.7
(17) 弱勢家庭兒童及少年緊急生活扶助	100.0	75.6	16.8	56.1	2.6	24.4	53.1	4.3	80.8
(18) 弱勢兒童少年生活扶助	100.0	76.8	19.0	55.8	2.0	23.2	56.4	6.0	81.8
(19) 特殊境遇家庭各項扶助	100.0	74.8	16.2	56.3	2.3	25.2	56.0	3.1	80.8

註：1. 「-」表示 110 年新增之題項。

2. 「曾經利用之滿意度」之計算方式為(「非常滿意+還算滿意」/曾經使用者*100)。

受訪家庭對兒童福利措施之認知及使用情形，在不同兒童性別、兒童年級別、父母婚姻狀況、福利身份別、家庭型態、地區別、父母國籍、福利服務中心轄區之間有顯著差異；但在其他基本資料下則無顯著差異：(詳見統計表 A53)

- (1) 兒童性別：對「各區福利服務中心」、「幸福晨飽早餐計畫」、「市立高中職暨國民中小學學生午餐補助」、「夜光天使點燈計畫」、「新住民子女獎助學金」、「國民小學低收入戶學童就學補助」、「身心障礙學生及身心障礙人士子女就學費用減免」、「失業勞工子女就學費用補助」、「國小原住民學生獎學金申請撥付」、「弱勢兒童及少年醫療補助」、「弱勢家庭兒童及少年緊急生活扶助」、「弱勢兒童少年生活扶助」、「特殊境遇家庭各項扶助」不知道的比率，以男童較高。
- (2) 兒童年級別：對「圖書館」、「國民運動中心」、「身心障礙學生及身心障礙人士子女就學費用減免」不知道的比率，以中高年級者較高；「幸福晨飽早餐計畫」、「幸福保衛站」、「夜光天使點燈計畫」不知道的比率，以中低年級者較高；「市立高中職暨國民中小學學生午餐補助」不知道的比率隨年級增加遞減；「國小課後照顧」不知道的比率，以中年級者較高。
- (3) 父母婚姻狀況：對「圖書館」、「國小原住民學生獎學金申請撥付」、「弱勢兒童及少年醫療補助」、「特殊境遇家庭各項扶助」不知道的比率，以父母離婚者較高；「幸福晨飽早餐計畫」、「市立高中職暨國民中小學學生午餐補助」不知道的比率，以父母結婚且同住在一起者較高。
- (4) 福利身份別：對「圖書館」、「兒童卡」、「失業勞工子女就學費用補助」、「國小原住民學生獎學金申請撥付」、「特殊境遇家庭各項扶助」不知道的比率，以領有弱勢兒少生活扶助者較高；「市立高中職暨國民中小學學生午餐補助」、「弱勢兒童少年生活扶助」不知道的比率，以福利身份別為以上皆無者較高。
- (5) 家庭型態：對「幸福晨飽早餐計畫」不知道的比率，以混合家庭者較高；「市立高中職暨國民中小學學生午餐補助」、「教

科書補助」不知道的比率，以主幹家庭、混合家庭者較高；「失業勞工子女就學費用補助」、「國小原住民學生獎學金申請撥付」、「弱勢兒童及少年醫療補助」、「特殊境遇家庭各項扶助」不知道的比率，以單親家庭者較高；「弱勢家庭兒童及少年緊急生活扶助」不知道的比率，以主幹家庭、單親家庭者較高；「弱勢兒童少年生活扶助」不知道的比率，以主幹家庭者較高。

(6)地 區 別：對「國民運動中心」、「兒童卡」不知道的比率，以居住在農業市鎮者較高；「各區福利服務中心」、「幸福晨飽早餐計畫」、「幸福保衛站」不知道的比率，以居住在高齡化市鎮者較低；「夜光天使點燈計畫」不知道的比率，以居住在高度都市化市鎮、中度都市化市鎮者較高。

(7)父 母 國 籍：對「失業勞工子女就學費用補助」、「弱勢家庭兒童及少年緊急生活扶助」、「弱勢兒童少年生活扶助」、「特殊境遇家庭各項扶助」不知道的比率，以父親為本國籍具原住民身分者、母親為本國籍具原住民身分、本國籍具新住民身分者較高；「國民運動中心」、「幸福保衛站」、「市立高中職暨國民中小學學生午餐補助」、「國小課後照顧」、「新住民子女獎助學金」、「教科書補助」、「國小原住民學生獎學金申請撥付」不知道的比率，以母親為本國籍具新住民身分者較高；「兒童卡」、「弱勢兒童及少年醫療補助」不知道的比率，以母親為本國籍具原住民身分、本國籍具新住民身分者較高。

(8)福利服務中心轄區：對「幸福晨飽早餐計畫」、「幸福保衛站」、「市立高中職暨國民中小學學生午餐補助」、「國小課後照顧」、「新住民子女獎助學金」、「國民小學低收入戶學童就學補助」、「身心障礙學生及身心障礙人士子女就學費用減免」、「教科書補助」不知道的比率，以文山社福中心者較高。

二、家庭對兒童福利服務之使用困難

(一) 學齡前兒童

學齡前受訪家庭對兒童福利服務使用之困難以「福利服務的相關資訊缺乏」的 43.1%、「福利補助的金額太低」的 38.7% 比率較高，「福利服務有名額的限制」的 30.2% 居第二，「親職福利設施不足」的 19.1%、「福利服務提供的地點距離太遠」的 12.7% 居第三，另有 14.4% 表示大致上無困難，17.4% 表示未曾使用。

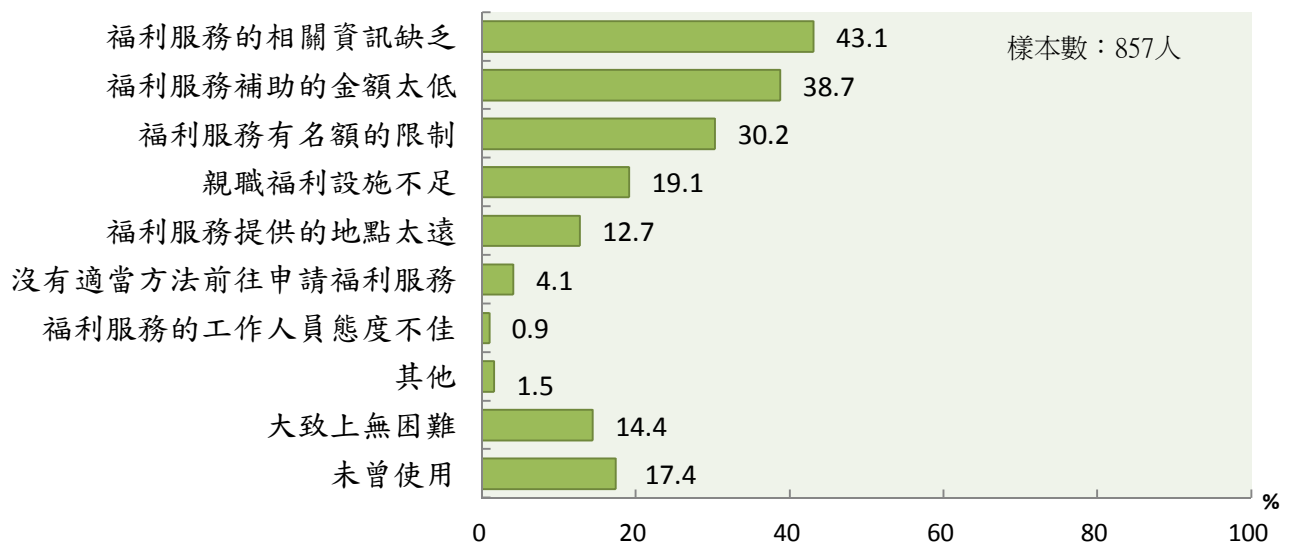

註：因與 106 年選項不同，故不予比較。

圖 3-62 學齡前家庭對兒童福利服務之使用困難(可複選)

交叉分析顯示，家庭對兒童福利服務之使用困難，在不同地區別、父母教育程度、父母國籍、福利服務中心轄區之間有顯著差異；但在其他基本資料下則無顯著差異，分述如下：(詳見統計表 A51)

(1) 地區別：「福利服務有名額的限制」的比率，以居住在高度都市化市鎮者的 34.9% 較高；「大致上無困難」的比率，以居住在中度都市化市鎮者的 17.8% 較高。

(2) 父母教育程度：「福利服務補助的金額太低」、「親職福利設施不足」的比率，以母親為專科、大學者的 41.7%、22.1% 較高；「未曾使用」的比率，父母均以高中(職)者較高，分別為 28.0%、28.3%。

(3) 父母國籍：「福利服務有名額的限制」、「親職福利設施不足」的比率，

以母親為本國籍不具原住民及新住民身分者較高；「福利服務補助的金額太低」的比率，父母均以本國籍不具原住民及新住民身分者較高；「大致上無困難」的比率，以母親為本國籍具原住民身分較高。

(4)福利服務中心轄區：「福利服務有名額的限制」的比率，以中和社福中心者、永和社福中心者、三重社福中心者、蘆洲社福中心者、板橋社福中心者較高；「親職福利設施不足」的比率，以永和社福中心者較高。

(二) 國小兒童

國小受訪家庭對兒童福利服務使用之困難以「福利服務的相關資訊缺乏」的 31.6% 比率較高，另有 18.1% 表示大致上無困難，40.0% 表示未曾使用。

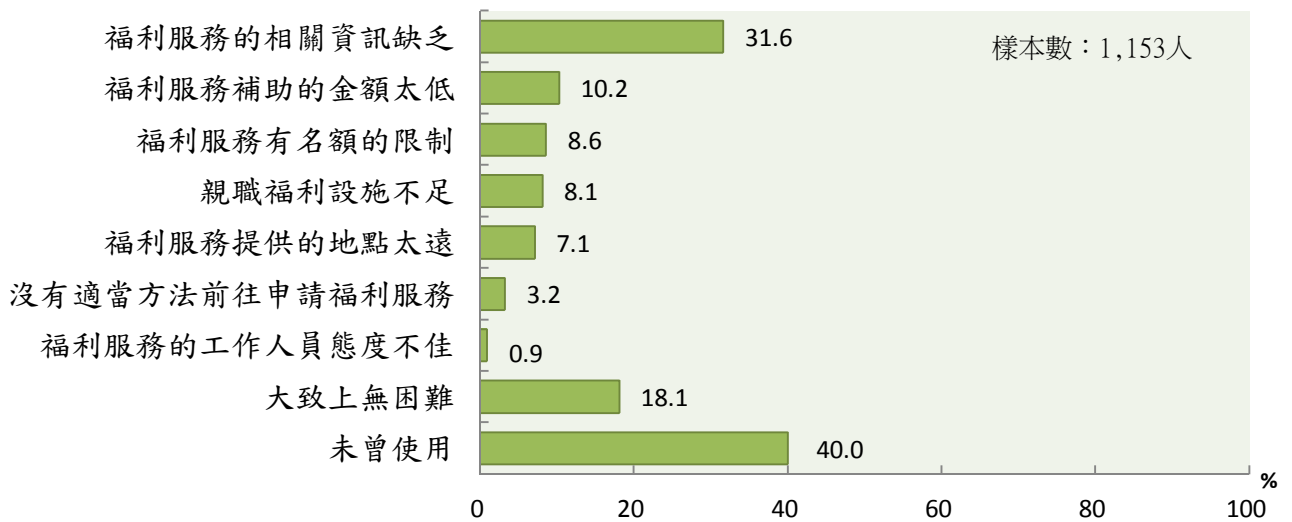

註：因與 106 年選項不同，故不予比較。

圖 3-63 國小家庭對兒童福利服務之使用困難(可複選)

交叉分析顯示，家庭對兒童福利服務之使用困難，在不同兒童年級別、父母婚姻狀況、福利身份別、家庭型態、地區別、福利服務中心轄區之間有顯著差異；但在其他基本資料下則無顯著差異，分述如下：(詳見統計表 A54)

(1)兒童年級別：國小中低年級者以認為使用困難為「福利服務的相關資訊缺乏」、「未曾使用」的比率較高；國小高年級者以「未曾使用」的比率較高。

(2)父母婚姻狀況：父母離婚者以認為使用困難為「福利服務的相關資訊缺

乏」、「福利服務補助的金額太低」、「大致上無困難」、「未曾使用」的比率較高；父母結婚且同住在一起者以「未曾使用」的比率較高。

(3)福利身份別：領有弱勢兒少生活扶助者以認為使用困難為「福利服務的相關資訊缺乏」、「福利服務補助的金額太低」、「大致上無困難」的比率較高；福利身份別為以上皆無者以「未曾使用」的比率較高。

(4)家庭型態：核心家庭、主幹家庭以「未曾使用」的比率較高；混合家庭以「福利服務的相關資訊缺乏」、「未曾使用」的比率較高；單親家庭者以「福利服務的相關資訊缺乏」、「福利服務補助的金額太低」、「大致上無困難」、「未曾使用」的比率較高；祖孫二代家庭者以「福利服務的相關資訊缺乏」、「大致上無困難」、「未曾使用」的比率較高。

(5)地區別：居住在高度都市化市鎮、中度都市化市鎮者以「未曾使用」的比率較高；居住在一般鄉鎮市區、高齡化市鎮者以「福利服務的相關資訊缺乏」、「未曾使用」的比率較高；居住在農業市鎮者以「福利服務的相關資訊缺乏」、「大致上無困難」、「未曾使用」的比率較高。

(6)福利服務中心轄區：三重社福中心、新莊社福中心、永和社福中心、蘆洲社福中心、樹鶯社福中心、土城社福中心者以「福利服務的相關資訊缺乏」、「未曾使用」的比率較高；中和社福中心、文山社福中心者以「未曾使用」的比率較高。

三、家庭對政府辦理兒童福利服務措施之加強建議

(一) 學齡前兒童

學齡前受訪家庭對政府辦理兒童福利服務措施之加強建議以「育兒津貼」的 79.6% 比率最高，「增設公立或公設民營幼兒園」的 45.9% 居第二，「鼓勵企業建立托嬰、托兒制度」的 40.4%、「兒童醫療補助」的 37.6%、「兒童課後照顧服務」的 37.5% 居第三，「兒童保護工作」的 34.2%、「增設公立或公設民營托嬰中心」的 33.7%、「共融式遊戲設施」的 33.6% 居第四。

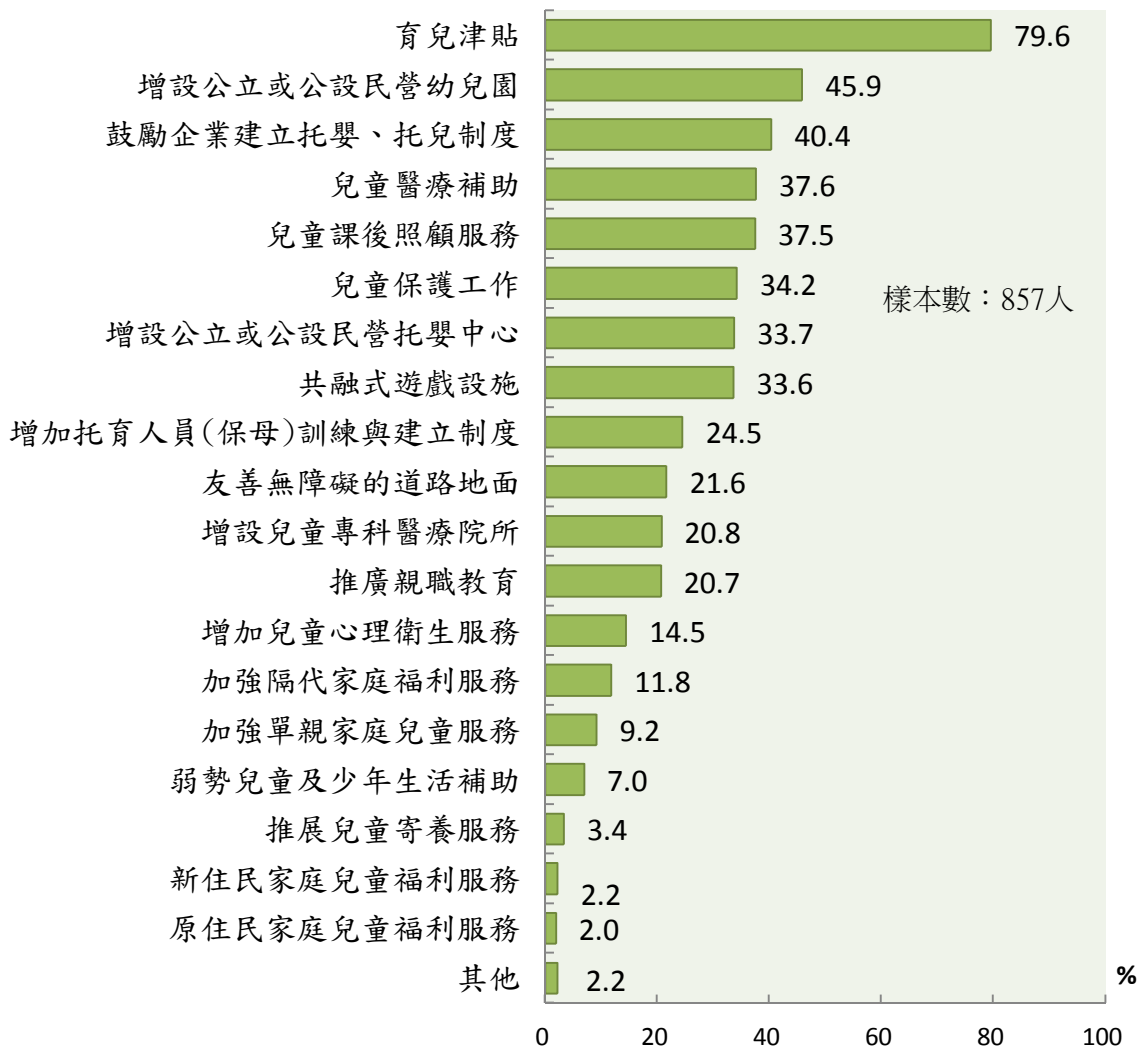

註：因與 106 年選項不同，故不予比較。

圖 3-64 學齡前家庭對政府辦理兒童福利服務措施之加強建議(可複選)

交叉分析顯示，家庭對政府辦理兒童福利服務措施之加強建議，在不同兒童性別、兒童年齡、父母婚姻狀況、家庭型態、地區別、母親教育程度、父母國籍、全家每月平均月收入之間有顯著差異；但在其他基本資料下則無顯著差異，分述如下：(詳見統

計表 A52)

- (1)兒童性別：「增加兒童心理衛生服務」的比率，以男童的 17.2%較高。
- (2)兒童年齡：「增加兒童心理衛生服務」、「兒童課後照顧服務」的比率，以 3~未滿 6 歲兒童的 16.8%、41.4%較高；「增加托育人員(保母)訓練與建立制度」、「加強隔代家庭福利服務」、「增設公立或公設民營托嬰中心」的比率，以 0~未滿 3 歲兒童的 30.7%、14.7%、39.3%較高。
- (3)父母婚姻狀況：「增加托育人員(保母)訓練與建立制度」、「友善無障礙的道路地面」的比率，以父母結婚且同住在一起、父母結婚但不同住在一起者較高；「鼓勵企業建立托嬰、托兒制度」的比率，以父母結婚且同住在一起者較高。
- (4)家庭型態：「育兒津貼」的比率，以核心家庭、主幹家庭、單親家庭者較高。
- (5)地區別：「鼓勵企業建立托嬰、托兒制度」的比率，以居住在高度都市化市鎮者較高。
- (6)母親教育程度：「兒童課後照顧服務」、「共融式遊戲設施」、「友善無障礙的道路地面」的比率，以母親為專科; 大學以上者較高；「鼓勵企業建立托嬰、托兒制度」的比率，以母親為高中(職)以上者較高。
- (7)父母國籍：「兒童醫療補助」、「兒童保護工作」的比率，以父親為本國籍具原住民身分者較高；「推廣親職教育」、「增設兒童專科醫療院所」、「增加托育人員(保母)訓練與建立制度」、「鼓勵企業建立托嬰、托兒制度」、「增設公立或公設民營托嬰中心」、「增設公立或公設民營幼兒園」的比率，以母親為本國籍不具原住民及新住民身分者較高。
- (8)全家每月平均收入：「友善無障礙的道路地面」的比率，以全家每月平均收入 14 萬元至未滿 16 萬元者較高。

(二) 國小兒童

國小受訪家庭對政府辦理兒童福利服務措施之加強建議以「育兒津貼」的 50.3% 比率最高，「兒童保護工作」的 43.8%、「兒童醫療補助」的 43.8%、「兒童課後照顧服務」的 42.1%居第二，「增加兒童心理衛生服務」的 36.7%居第三，「推廣親職教育」的 28.7%「增設兒童專科醫療院所」的 28.1%、「鼓勵企業建立托嬰、托兒制度」的 25.6%

居第四。



註：因與 106 年選項不同，故不予比較。

圖 3-65 國小家庭對政府辦理兒童福利服務措施之加強建議(可複選)

交叉分析顯示，家庭對政府辦理兒童福利服務措施之加強建議，在不同兒童性別、兒童年級別、父母婚姻狀況、福利身份別、家庭型態、地區別及福利服務中心轄區之間有顯著差異；但在其他基本資料下則無顯著差異，分述如下：(詳見統計表 A55)

- (1) 兒童性別：「推廣親職教育」的比率，以男童的 33.4% 較高。
- (2) 兒童年級別：「育兒津貼」的比率，以國小中低年級者較高；「兒童課後照顧服務」的比率，以國小低年級者較高。
- (3) 父母婚姻狀況：「推廣親職教育」、「增設兒童專科醫療院所」、「增加托育人員(保母)訓練與建立制度」、「鼓勵企業建立托嬰、托兒制度」、「兒童保護工作」的比率，以父母結婚且同住在一起者較高；「弱勢兒童及少年生活補助」、「加強單親家庭兒童服務」的比率，以父母離婚者較高。
- (4) 福利身份別：「推廣親職教育」、「鼓勵企業建立托嬰、托兒制度」、「兒童保護工作」的比率，以福利身份別為以上皆無者較高；「弱勢兒童及少年生活補助」、「加強單親家庭兒童服務」的比率，以領有弱勢兒少生活扶助者較高。

- (5)家庭型態：「育兒津貼」、「鼓勵企業建立托嬰、托兒制度」的比率，以核心家庭、主幹家庭、混合家庭者較高；「推廣親職教育」、「加強隔代家庭福利服務」、「兒童保護工作」的比率，以單親家庭者較低；「兒童課後照顧服務」的比率，以混合家庭者較低；「弱勢兒童及少年生活補助」、「加強單親家庭兒童服務」的比率，以單親家庭、祖孫二代家庭者較高。
- (6)地區別：「推廣親職教育」的比率，以居住在一般鄉鎮市區者較高。
- (7)福利服務中心轄區：「兒童醫療補助」的比率，以永和社福中心者較高；「育兒津貼」的比率，以永和社福中心、三重社福中心較高；「兒童課後照顧服務」的比率，以三重社福中心、新莊社福中心、蘆洲社福中心較高；「增設兒童專科醫療院所」的比率，以新莊社福中心較低；「兒童保護工作」的比率，以永和社福中心較低。

第八節 對於性別角色的參與情形

一、學齡前兒童

各項目性別角色參與情形，「父親居多」的比率，以「家庭生活費用支出」的 49.8% 最高，「幫這位兒童洗澡」的 17.7% 居第二，「陪伴這位兒童送托或上下學」的 12.8%、「陪伴這位兒童參與休閒活動(如游泳、玩玩具、騎腳踏車…)」的 12.5% 居第三，以「餵食或準備這位兒童的餐點」的 5.6%、「引導兒童生活自理能力(如：洗手、自己收放玩具、自己穿脫衣物等)」的 5.0%、「這位兒童日常用品準備與協助穿搭(如衣服、尿布、…)」的 4.3% 較低；「母親居多」的比率，以「這位兒童日常用品準備與協助穿搭(如衣服、尿布、…)」的 73.4% 最高，「餵食或準備這位兒童的餐點」的 66.6% 居第二，「陪伴這位兒童入睡」的 62.8%、「陪伴這位兒童看書或念書」的 60.4% 居第三，以「家庭生活費用支出」的 11.2% 最低；「父母親一樣多」的比率，以「陪伴這位兒童參與休閒活動(如游泳、玩玩具、騎腳踏車…)」的 50.4% 最高，「處理兒童不當行為(如亂發脾氣、搶玩具)」的 46.9%、「引導兒童生活自理能力(如：洗手、自己收放玩具、自己穿脫衣物等)」的 43.4% 居第二，「家庭生活費用支出」的 37.1% 居第三，以「這位兒童日常用品準備與協助穿搭(如衣服、尿布、…)」的 18.3% 最低；父母「從來不參與」的比率，以「陪伴這位兒童送托或上下學」的 20.0% 較高。

表 3-3 對於學齡前兒童性別角色的參與情形

項目	百分比	父親居多	母親居多	父母親一樣多	從來不參與
(1) 陪伴這位兒童參與休閒活動(如游泳、玩玩具、騎腳踏車…)	100.0	12.5	35.5	50.1	2.0
(2) 幫這位兒童洗澡	100.0	17.7	51.9	26.6	3.7
(3) 陪伴這位兒童看書或念書	100.0	7.1	60.4	28.5	4.0
(4) 餵食或準備這位兒童的餐點	100.0	5.6	66.6	22.5	5.3
(5) 這位兒童日常用品準備與協助穿搭(如衣服、尿布、…)	100.0	4.3	73.4	18.3	4.0
(6) 陪伴這位兒童入睡	100.0	8.1	62.8	24.0	5.1
(7) 陪伴這位兒童送托或上下學	100.0	12.8	37.7	29.5	20.0
(8) 處理兒童不當行為(如亂發脾氣、搶玩具)	100.0	8.8	41.9	46.9	2.5
(9) 引導兒童生活自理能力(如：洗手、自己收放玩具、自己穿脫衣物等)	100.0	5.0	47.7	43.4	3.9
(10) 家庭生活費用支出	100.0	49.8	11.2	37.1	1.9

註：因與 106 年之選項不同，故不予比較。

(一) 陪伴這位兒童參與休閒活動

陪伴這位兒童參與休閒活動(如游泳、玩玩具、騎腳踏車…)，以「父母親一樣多」的 50.1%比率最高，「母親居多」的 35.5%居第二。



圖 3-66 陪伴這位兒童參與休閒活動

交叉分析顯示，陪伴這位兒童參與休閒活動，在不同兒童性別、兒童年齡、父母婚姻狀況、家庭型態、父母教育程度、父親國籍、福利服務中心轄區、全家每月平均支出之間有顯著差異；但在其他基本資料下則無顯著差異，分述如下：(詳見統計表 A56)

- (1) 兒童性別：「母親居多」的比率，以女童的 38.9%較高。
- (2) 兒童年齡：「父親居多」的比率，以 3~未滿 6 歲兒童的 15.7%較高。
- (3) 父母婚姻狀況：「父親居多」的比率，以父母離婚者的 35.0%較高；「母親居多」的比率，以父母離婚者的 52.5%、父母結婚但不同住在一起者的 52.9%較高；「父母親一樣多」的比率，以父母結婚且同住在一起的 54.5%較高。
- (4) 家庭型態：「父親居多」、「母親居多」的比率，以單親家庭者的 24.6%、63.8%較高；「父母親一樣多」的比率，以單親家庭者的 10.1%較低；「從來不參與」的比率，以祖孫二代家庭者的 13.5%較高。
- (5) 父母教育程度：「父親居多」的比率，以母親為研究所以上者的 20.7%較高；「母親居多」的比率，以父親為國(初)中、高中(職)者、母親為高中(職)、專科，大學者較高；「父母親一樣多」的比率，以父親為高中(職)以上者較高。

(6)父 親 國 籍：「父親居多」的比率，以父親為本國籍不具原住民及新住民身分者的 12.9%較高。

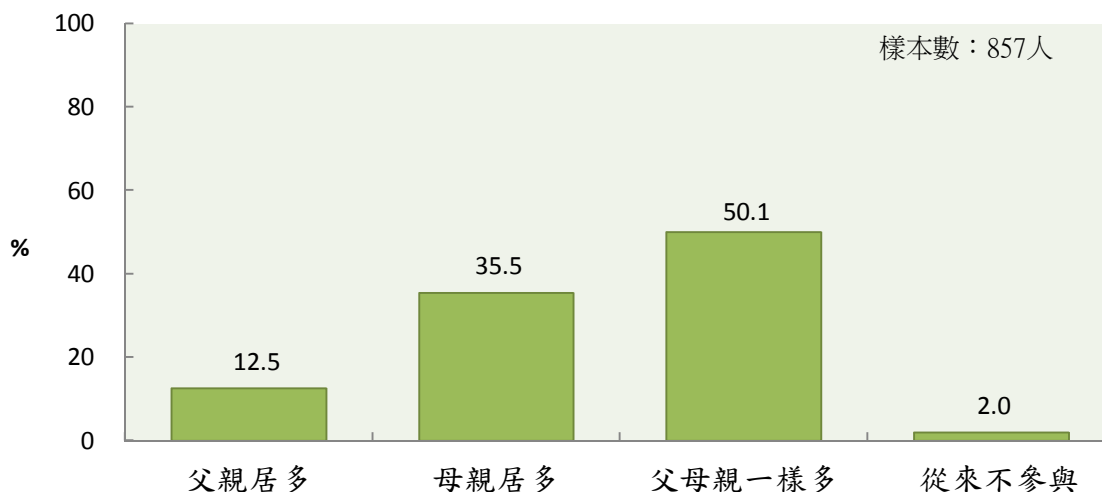
(7)福利服務中心轄區：「父親居多」的比率，以中和社福中心者的 4.8%較低。

(8)全家每月平均支出：「父親居多」的比率，以全家每月平均支出 4 萬元以上者較高，均逾 5 成。

(二) 幫這位兒童洗澡

幫這位兒童洗澡，以「母親居多」的 51.9%比率最高，「父母親一樣多」的 26.6%居第二。



圖 3-67 幫這位兒童洗澡

交叉分析顯示，幫這位兒童洗澡，在不同兒童性別、父母婚姻狀況、家庭型態、地區別、父親教育程度、福利服務中心轄區、全家每月平均收入之間有顯著差異；但在其他基本資料下則無顯著差異，分述如下：(詳見統計表 A56)

(1)兒 童 性 別：「父親居多」的比率，以男童的 21.2%較高；「母親居多」的比率，以女童的 56.2%較高。

(2)父 母 婚 姻 狀 況：「父母親一樣多」的比率，以父母結婚且同住在一起者的 29.2%較高。

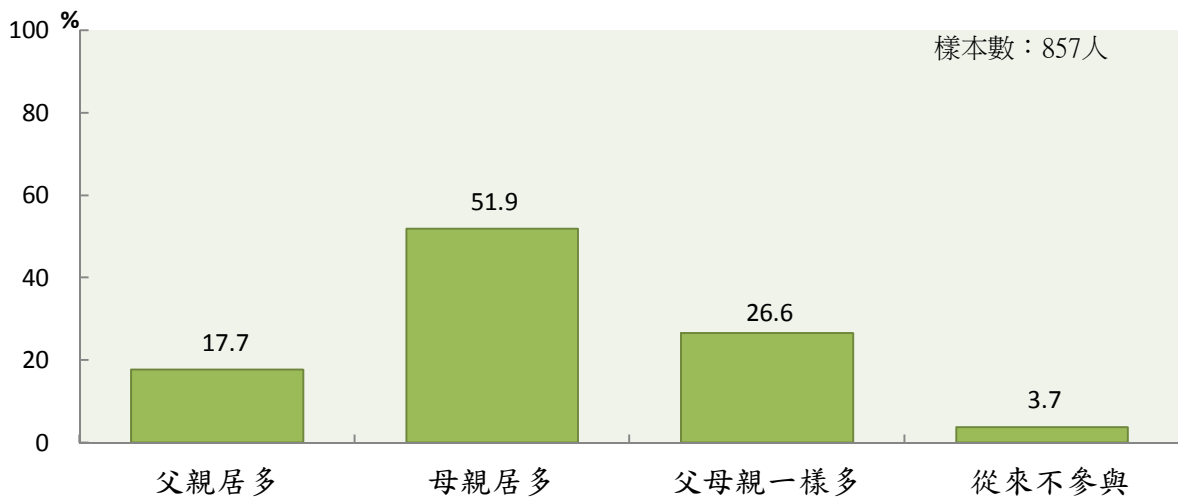
(3)家 庭 型 態：「父母親一樣多」的比率，以單親家庭者的 4.3%較低；「從來不參與」的比率，以祖孫二代家庭者的 17.3%較高。

(4)地 區 別：「從來不參與」的比率，以居住在中度都市化市鎮者的 6.0%較高。

- (5)父親教育程度：「父親居多」的比率，以父親為專科、大學以上者較高；「母親居多」的比率，以父親為高中(職)以下者較高。
- (6)福利服務中心轄區：「父親居多」的比率，以中和社福中心者的 13.1%、泰五林社福中心 12.7%較低。
- (7)全家每月平均收入：「母親居多」的比率，以全家每月平均收入 2 萬元至未滿 6 萬元者的 63.4%較高。

(三) 陪伴這位兒童看書或念書

陪伴這位兒童看書或念書，以「母親居多」的 60.4%比率最高，「父母親一樣多」的 28.5%居第二。



圖 3-68 陪伴這位兒童看書或念書

交叉分析顯示，陪伴這位兒童看書或念書，在不同兒童年級別、父母婚姻狀況、家庭型態、父親教育程度、福利服務中心轄區、全家每月平均收入之間有顯著差異；但在其他基本資料下則無顯著差異，分述如下：(詳見統計表 A56)

- (1)兒童年齡別：「父親居多」的比率，以 3~未滿 6 歲兒童的 9.3%較高；「父母親一樣多」、「從來不參與」的比率，以 0~未滿 3 歲者的 32.4%、5.6%較高。
- (2)父母婚姻狀況：「父親居多」的比率，以父母離婚者的 27.5%較高；「從來不參與」的比率，以父母結婚但不住在一起者的 8.8%、父母離婚者的 15.0%較高。
- (3)家庭型態：「父親居多」的比率，以單親家庭者的 20.3%較高；「父母親一樣多」的比率，則以單親家庭者的 4.3%較低；「從來

不參與」的比率，以祖孫二代家庭者的 21.2%較高。

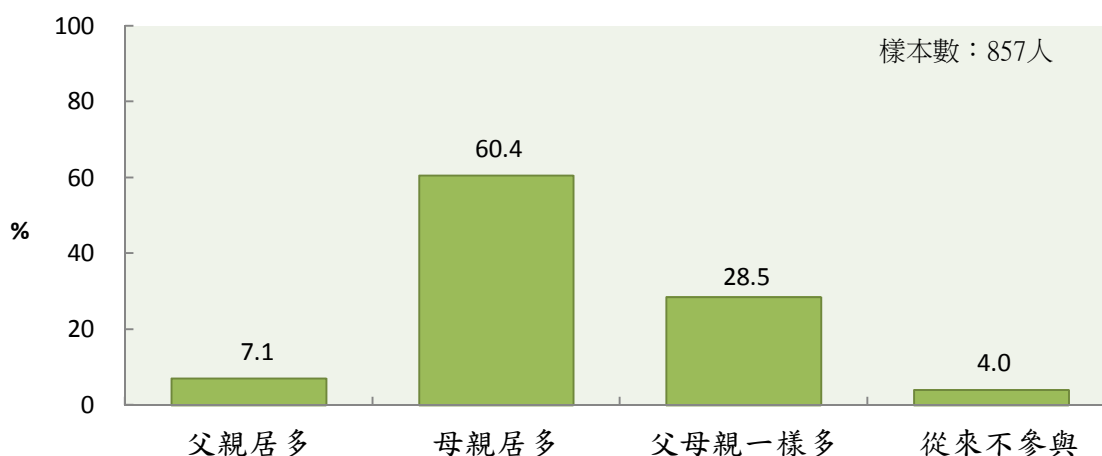
(4)父親教育程度：「父母親一樣多」的比率，以高中(職)以上者較高。

(5)福利服務中心轄區：「母親居多」的比率，以樹鶯社福中心者的 78.3%、永和社福中心者的 74.4%較高。

(6)全家每月平均收入：「從來不參與」的比率，以全家每月平均收入 2 萬元至未滿 4 萬元者的 10.7%較高。

(四) 餵食或準備這位兒童的餐點

餵食或準備這位兒童的餐點，以「母親居多」的 66.6%比率最高，「父母親一樣多」的 22.5%居第二。



圖 3-69 餵食或準備這位兒童的餐點

交叉分析顯示，餵食或準備這位兒童的餐點，在不同兒童年齡、父母婚姻狀況、家庭型態之間有顯著差異；但在其他基本資料下則無顯著差異，分述如下：(詳見統計表 A56)

(1)兒童年齡：「母親居多」的比率，以 0~未滿 3 歲者的 70.3%較高。

(2)父母婚姻狀況：「父親居多」的比率，以父母離婚者的 20.0%、父母結婚但不住在一起者的 14.7%較高；「母親居多」的比率，以父母結婚且同住在一起者的 67.4%、父母結婚但不住在一起者的 61.8%較高；「父母親一樣多」的比率，以父母結婚且同住在一起者的 24.3%較高；「從來不參與」的比率，以父母離婚者的 27.5%較高。

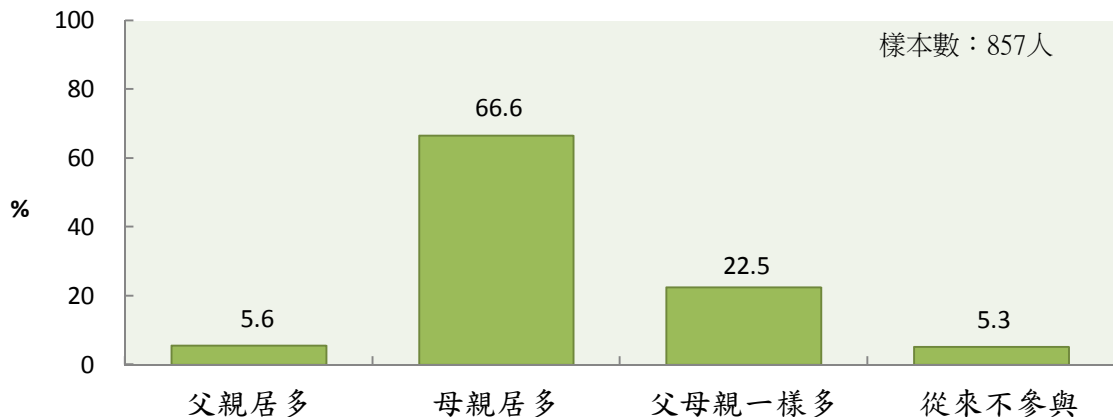
(3)家庭型態：「父親居多」的比率，以單親家庭者的 17.4%較高；「父母

一樣多」的比率，以單親家庭者的 7.2%較低；「從來不參與」的比率，以祖孫二代家庭者的 21.2%較高。

(五) 這位兒童日常用品準備

這位兒童日常用品準備與協助穿搭(如衣服、尿布、…)，以「母親居多」的 73.4% 比率最高，「父母親一樣多」的 18.3%居第二。



圖 3-70 這位兒童日常用品準備

交叉分析顯示，這位兒童日常用品準備，在不同兒童性別、兒童年齡、父母婚姻狀況、家庭型態、母親教育程度、福利服務中心轄區、全家每月平均收入之間有顯著差異；但在其他基本資料下則無顯著差異，分述如下：(詳見統計表 A56)

- (1) 兒童性別：「父親居多」的比率，以男童的 5.7%較高；「母親居多」的比率，以女童的 77.0%較高。
- (2) 兒童年齡：「父親居多」的比率，以 3~未滿 6 歲兒童的 5.6%較高；「父母親一樣多」的比率，以 0~未滿 3 歲兒童的 21.4%較高。
- (3) 父母婚姻狀況：「父親居多」、「從來不參與」的比率，以父母離婚者較高，均為 22.5%；「母親居多」、「父母親一樣多」的比率，以父母結婚且同住在一起者的 75.0%、19.7%較高。
- (4) 家庭型態：「父親居多」的比率，以單親家庭者較高；「母親居多」的比率，以核心家庭、主幹家庭、混合家庭者較高；「父母親一樣多」的比率，以單親家庭者較低；「從來不參與」的比率，以單親家庭、祖孫二代家庭者較高。
- (5) 母親教育程度：「父母親一樣多」的比率，以母親為專科、大學以上者較高。
- (6) 福利服務中心轄區：「父親居多」的比率，以北海岸社福中心者的 13.3%較高；「母親居多」的比率，以文山社福中心者的 85.7%較高。

(7)全家每月平均收入：「母親居多」的比率，以全家每月平均收入 12 萬至未滿 14 萬元者的 59.0%較低；「父母親一樣多」的比率，以全家每月平均收入 12 萬至未滿 14 萬元者的 33.3%較高。

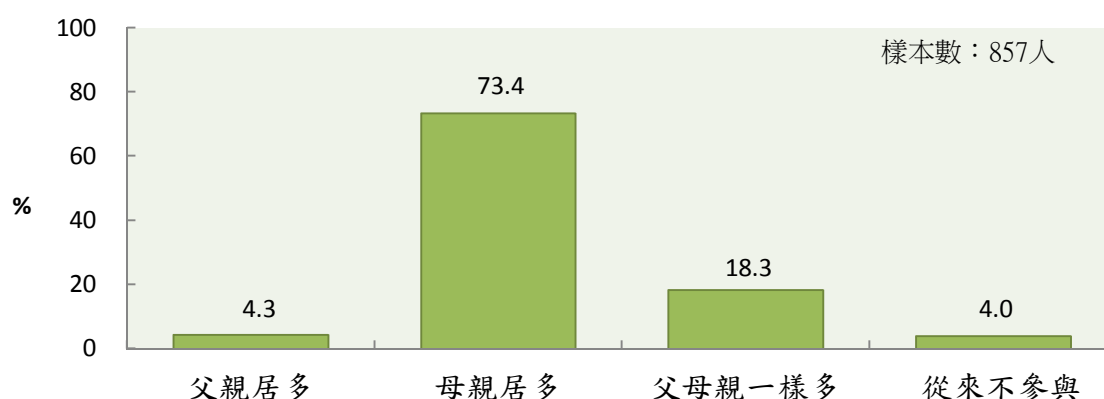
(六) 陪伴這位兒童入睡

陪伴這位兒童入睡，以「母親居多」的 62.8%比率最高，「父母親一樣多」的 24.0%居第二。



圖 3-71 陪伴這位兒童入睡

交叉分析顯示，陪伴這位兒童入睡，在不同兒童年齡、父母婚姻狀況、家庭型態、全家每月平均收入之間有顯著差異；但在其他基本資料下則無顯著差異，分述如下：(詳見統計表 A56)

- (1)兒童年齡：「父親居多」的比率，以 3~未滿 6 歲兒童的 9.9%較高。
- (2)父母婚姻狀況：「父親居多」、「從來不參與」的比率，以父母離婚者的 25.0%、17.5%較高；「父母親一樣多」的比率，以父母結縭婚且同住在一起者的 26.1%較高。
- (3)家庭型態：「父親居多」的比率，以單親家庭者的 20.3%較高；「父母親一樣多」的比率，則以單親家庭者的 4.3%較低；「從來不參與」的比率，以祖孫二代家庭者的 21.2%較高。
- (4)全家每月平均收入：「母親居多」的比率，以全家每月平均收入 2 萬元至未滿 8 萬元者較高；「父母親一樣多」的比率，以全家每月平均收入 2 萬元至未滿 6 萬元者較低。

(七) 陪伴這位兒童送托或上下學

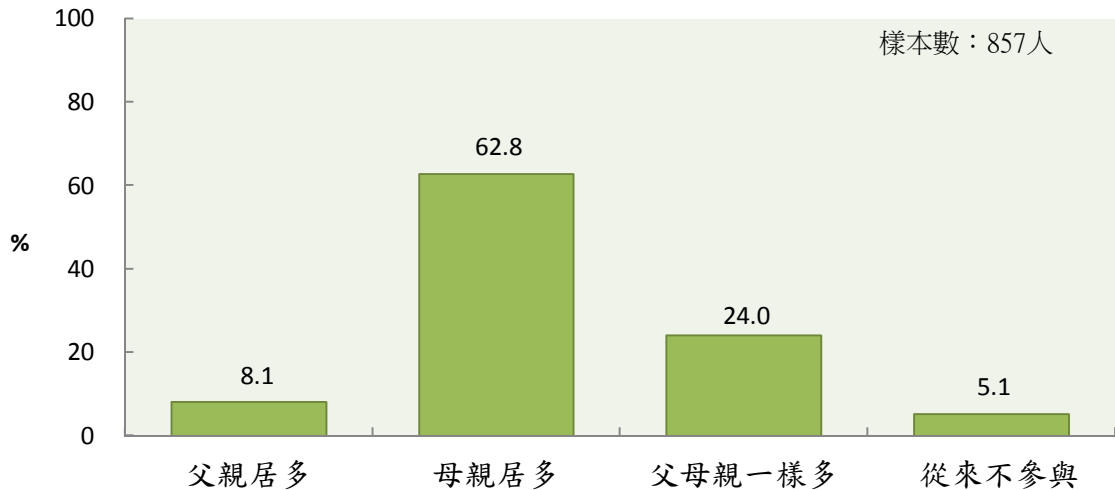
陪伴這位兒童送托或上下學，以「母親居多」的 37.7% 比率最高，「父母親一樣多」的 29.5% 居第二。



圖 3-72 陪伴這位兒童送托或上下學

交叉分析顯示，陪伴這位兒童上下學，在不同兒童年齡、父母婚姻狀況、家庭型態、父母教育程度、父親國籍、福利服務中心轄區之間有顯著差異；但在其他基本資料下則無顯著差異，分述如下：(詳見統計表 A56)

- (1) 兒童年齡：「父親居多」、「母親居多」的比率，以 3~未滿 6 歲兒童的 15.5%、40.6% 較高；「從來不參與」的比率，以 0~未滿 3 歲者的 29.4% 較高。
- (2) 父母婚姻狀況：「父親居多」的比率，以父母離婚者的 27.5% 較高；「父母親一樣多」的比率，以父母結婚且同住在一起者的 32.7% 較高。
- (3) 家庭型態：「父親居多」的比率，以祖孫二代者的 3.8% 較低；「母親居多」的比率，以單親家庭者的 50.7% 較高；「父母親一樣多」的比率，以核心家庭者的 34.2%、混合家庭者的 35.4% 較高；「從來不參與」的比率，以核心家庭者的 13.3% 較低。
- (4) 父母教育程度：「父母親一樣多」的比率，父母均以專科、大學以上者較高。
- (5) 父親國籍：「父親居多」的比率，以父親為本國籍不具原住民及新住民身分者的 13.5% 較高。
- (6) 福利服務中心轄區：「父親居多」的比率，以永和社福中心者的 28.2% 較高。

(八) 處理兒童不當行為

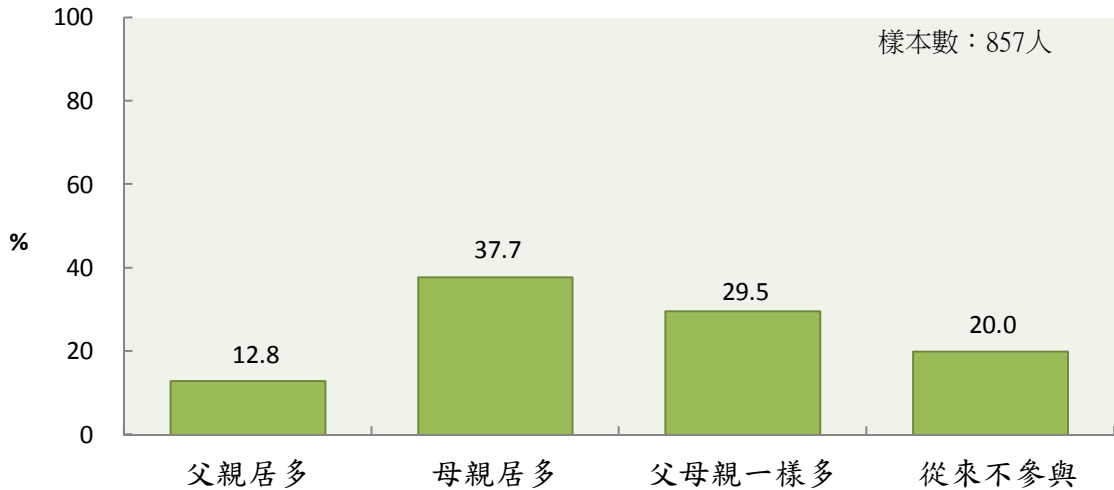
處理兒童不當行為(如亂發脾氣、搶玩具)，以「父母親一樣多」的 46.9%、「母親居多」的 41.9%比率較高。



圖 3-73 處理兒童不當行為

交叉分析顯示，處理兒童不當行為(如亂發脾氣、搶玩具)，在不同兒童年齡、父母婚姻狀況、家庭型態、父母教育程度之間有顯著差異；但在其他基本資料下則無顯著差異，分述如下：(詳見統計表 A56)

- (1)兒童年齡：「父親居多」的比率，以 3~未滿 6 歲兒童的 11.2%較高。
- (2)父母婚姻狀況：「父親居多」的比率，以父母離婚者的 32.5%較高；「父母親一樣多」的比率，以父母結婚且同住在一起者的 51.2%較高。
- (3)家庭型態：「父親居多」、「母親居多」的比率，以單親家庭者的 23.2%、63.8%較高；「父母親一樣多」的比率，以核心家庭者的 52.8%、主幹家庭者的 50.3%、混合家庭者的 50.4%較高；「從來不參與」的比率，以祖孫二代家庭者的 15.4%較高。
- (4)父母教育程度：「母親居多」的比率，以母親為高中(職)、專科、大學者較高；「父母親一樣多」的比率，以父親為高中職以上者、母親為研究所以上者較高。

(九) 引導兒童生活自理能力

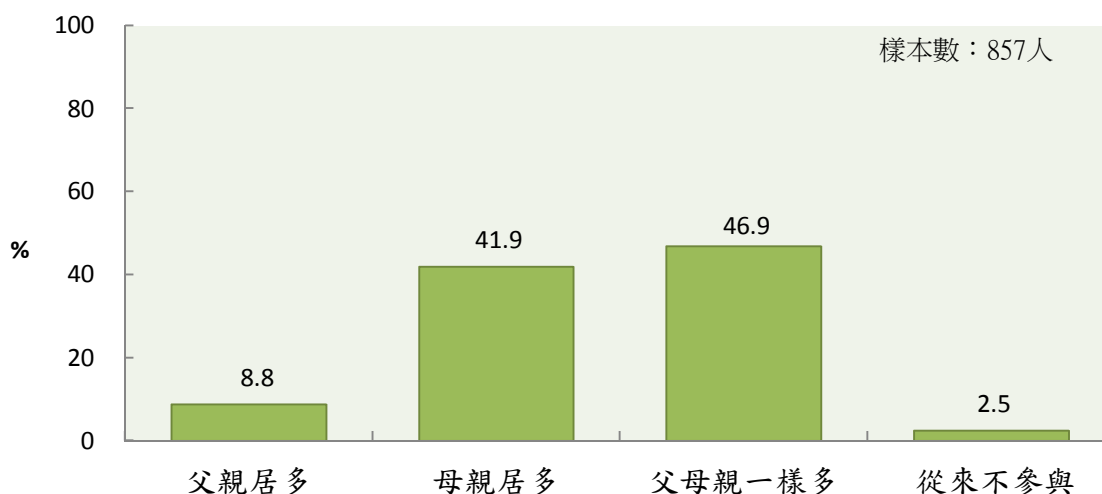
引導兒童生活自理能力(如：洗手、自己收放玩具、自己穿脫衣物等)，以「母親居多」的 47.7%、「父母親一樣多」的 43.4%比率較高。



圖 3-74 引導兒童生活自理能力

交叉分析顯示，引導兒童生活自理能力(如：洗手、自己收放玩具、自己穿脫衣物等)，在不同兒童年齡、父母婚姻狀況、家庭型態、父母教育程度、福利服務中心轄區、全家每月平均收入之間有顯著差異；但在其他基本資料下則無顯著差異，分述如下：(詳見統計表 A56)

- (1) 兒童年齡：「從來不參與」的比率，以 0~未滿 3 歲兒童的 6.7%較高。
- (2) 父母婚姻狀況：「父親居多」的比率，以父母離婚者的 30.0%較高；「父母親一樣多」的比率，以父母結婚且同住在一起的 47.6%較高。
- (3) 家庭型態：「父親居多」、「母親居多」的比率，以單親家庭者的 21.7%、65.2%較高；「父母親一樣多」的比率，則以單親家庭者的 7.2%較低；「從來不參與」的比率，以祖孫二代家庭者的 17.3%較高。
- (4) 父母教育程度：「母親居多」的比率，以母親為高中(職)、專科、大學者較高；「父母親一樣多」的比率，父母均以為高中(職)以上者較高。
- (5) 福利服務中心轄區：「母親居多」的比率，以文山社福中心者的 66.7%較高。
- (6) 全家每月平均收入：「父母親一樣多」的比率，隨全家每月平均收入提高遞增。

(十) 家庭生活費用支出

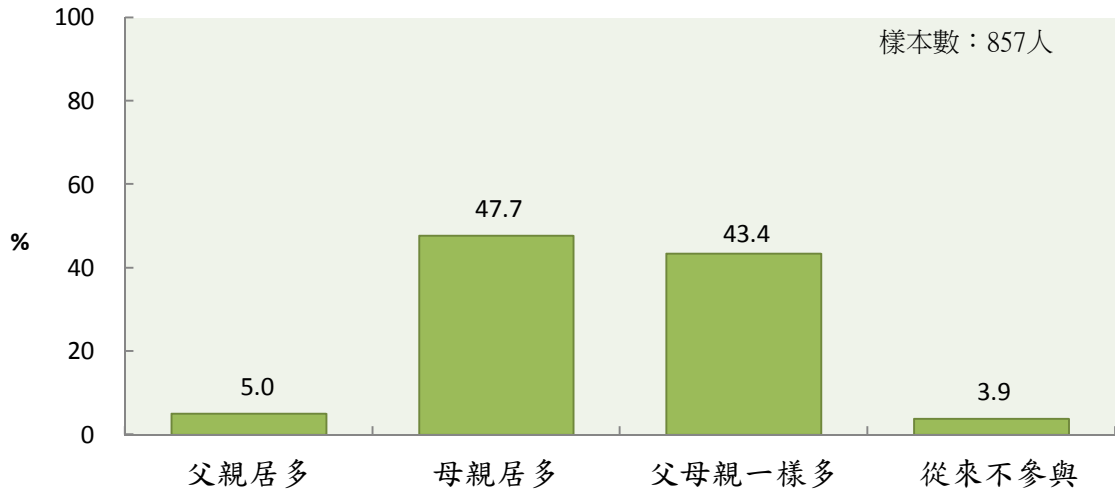
家庭生活費用支出，以「父親居多」的 49.8% 比率最高，「父母親一樣多」的 37.1% 居第二。



圖 3-75 家庭生活費用支出

交叉分析顯示，家庭生活費用支出，在不同兒童性別、兒童年齡、父母婚姻狀況、家庭型態、父母教育程度、全家每月平均收入及支出之間有顯著差異；但在其他基本資料下則無顯著差異，分述如下：(詳見統計表 A56)

- (1) 兒童性別：「父親居多」的比率，以男童的 53.2% 較高；「父母親一樣多」的比率，以女童的 40.6% 較高。
- (2) 兒童年齡：「父母親一樣多」的比率，以 0~未滿 3 歲兒童的 40.9% 較高。
- (3) 父母婚姻狀況：「母親居多」的比較，以父母離婚者的 45.0% 較高；「父母親一樣多」的比率，以父母結婚且同住在一起的 39.9%、父母結婚但不住在一起的 32.4% 較高。
- (4) 家庭型態：「父親居多」的比率，以祖孫二代家庭者的 32.7% 較低；「母親居多」的比率，以單親家庭者的 40.6% 較高；「父母親一樣多」的比率，則以單親家庭者的 14.5% 較低。
- (5) 父母教育程度：「父親居多」的比率，以母親為高中(職)以上者較高；「母親居多」的比率，以父親為國(初)中者較高；「父母親一樣多」的比率，以父親為專科、大學者、母親為高中(職)以上者較高。
- (6) 全家每月平均收入：「母親居多」的比率，以全家每月平均收入 2 萬元至未滿 4 萬元者較高。

(7)全家每月平均支出：「父母親一樣多」的比率，以全家每月平均支出 2 萬元至未滿 4 萬元者較低。

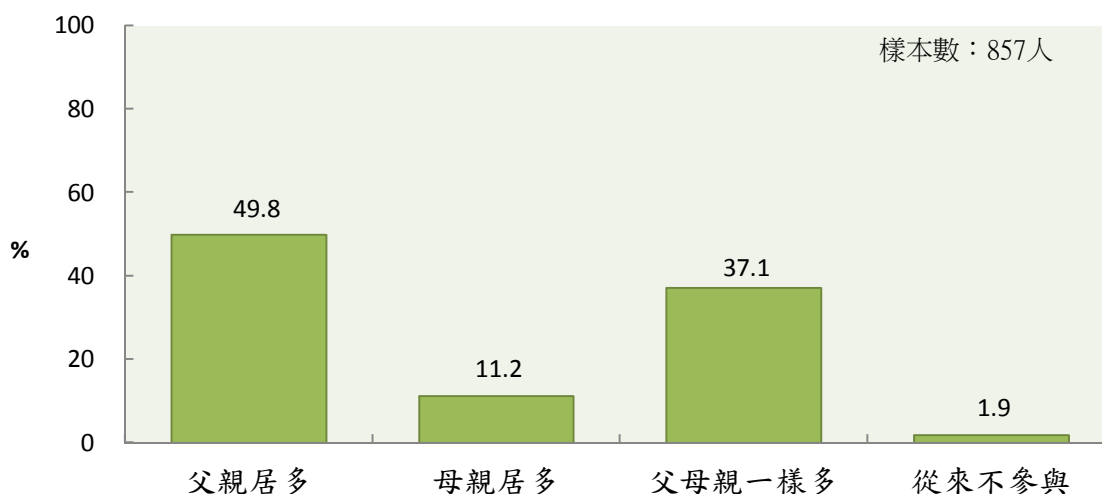
二、國小兒童

各項目性別角色參與情形，「父親居多」的比率，以「家庭生活費用支出」的 45.3% 最高，「陪伴這位兒童送托或上下學」的 25.3%、「陪伴這位兒童參與休閒活動(如游泳、玩玩具、騎腳踏車…)」的 23.3%居第二，以「參與這位兒童學校活動(如學校日、運動會、…)」的 8.8%、「這位兒童日常用品準備(如衣服、文具、…)」的 8.1%、「引導兒童生活自理能力(如：洗手、自己收放玩具、自己穿脫衣物等)」的 7.6%較低；「母親居多」的比率，以「這位兒童日常用品準備(如衣服、文具、…)」的 76.6%最高。「準備這位兒童的餐點」的 66.4%、「簽署家長聯絡簿」的 64.1%居第二，以「家庭生活費用支出」的 12.0%最低；「父母親一樣多」的比率，以「參與這位兒童學校活動(如學校日、運動會、…)」的 48.9%最高，「處理兒童不當行為(如亂發脾氣、搶玩具)」的 42.7%、「陪伴這位兒童參與休閒活動(如游泳、玩玩具、騎腳踏車…)」的 40.9%、「家庭生活費用支出」的 40.5%居第二，「這位兒童日常用品準備(如衣服、文具、…)」的 11.4%最低；父母「從來不參與」的比率，以「參陪伴這位兒童看書、念書、寫功課」的 7.2%、「陪伴這位兒童送托或上下學」的 7.1%、「準備這位兒童的餐點」的 6.9%較高。

表 3-4 對於國小兒童性別角色的參與情形

項目	百分比	父親居多	母親居多	父母親一樣多	從來不參與
(1) 陪伴這位兒童參與休閒活動(如游泳、玩玩具、騎腳踏車…)	100.0	23.3	32.3	40.9	3.5
(2) 陪伴這位兒童看書、念書、寫功課	100.0	11.2	60.8	20.8	7.2
(3) 準備這位兒童的餐點	100.0	10.8	66.4	15.9	6.9
(4) 這位兒童日常用品準備(如衣服、文具、…)	100.0	8.1	76.6	11.4	4.0
(5) 陪伴這位兒童送托或上下學	100.0	25.3	41.2	26.4	7.1
(6) 參與這位兒童學校活動(如學校日、運動會、…)	100.0	8.8	39.1	48.9	3.2
(7) 簽署家長聯絡簿	100.0	15.6	64.1	17.5	2.8
(8) 處理兒童不當行為(如亂發脾氣、搶玩具)	100.0	14.8	39.5	42.7	3.0
(9) 引導兒童生活自理能力(如：洗手、自己收放玩具、自己穿脫衣物等)	100.0	7.6	51.5	36.9	4.1
(10) 家庭生活費用支出	100.0	45.3	12.0	40.5	2.1

註：因與 106 年之選項不同，故不予比較。

(一) 陪伴這位兒童參與休閒活動

陪伴這位兒童參與休閒活動(如游泳、玩玩具、騎腳踏車…)，以「父母親一樣多」的 40.9% 比率最高，「母親居多」的 32.3% 居第二。



圖 3-76 陪伴這位兒童參與休閒活動

交叉分析顯示，陪伴這位兒童參與休閒活動，在不同兒童性別、兒童年級別、父母婚姻狀況、福利身份別、家庭型態、地區別、父母教育程度、父母國籍、福利服務中心轄區、全家每月平均收入及支出之間有顯著差異；但在其他基本資料下則無顯著差異，分述如下：(詳見統計表 A57)

- (1) 兒童性別：「父親居多」、「父母親一樣多」的比率，以男童的 26.7%、37.5% 較高。
- (2) 兒童年級別：「從來不參與」的比率，以國小高年級者的 5.7% 較高。
- (3) 父母婚姻狀況：「父親居多」、「母親居多」、「從來不參與」的比率，以父母離婚者的 35.6%、42.7%、15.8% 較高；「父母親一樣多」的比率，以父母結婚且同住在一起的 46.7% 較高。
- (4) 福利身份別：「母親居多」、「從來不參與」的比率，以領有弱勢兒少生活扶助者的 53.2%、16.7% 較高；「父母親一樣多」的比率，以福利身份別為以上皆無者的 43.2% 較高。
- (5) 家庭型態：「父親居多」的比率，以單親家庭者的 29.6%、祖孫二代家庭者的 36.6% 較高；「母親居多」的比率，以單親家庭者的 54.2% 較高；「父母親一樣多」的比率，以核心家庭者的 47.2%、主幹家庭者的 44.3%、混合家庭者的 47.9% 較高；「從來不參與」的比率，以祖孫二代家庭者的 21.3% 較高。

- (6)地 區 別：「父親居多」的比率，以居住在高齡化市鎮者的 17.6%較低；「母親居多」、「父母親一樣多」的比率，以居住在農業市鎮者的 22.9%、29.9%較低；「從來不參與」的比率，則以居住在農業市鎮者的 17.6%較高。
- (7)父母教育程度：「母親居多」的比率，以父親為專科、大學以下、母親為高中(職)者較高；「父母親一樣多」的比率，以父親為研究所以上者較高；「從來不參與」的比率，父母均以為國(初)中者較高。
- (8)父 母 國 籍：「父親居多」、「從來不參與」的比率，以母親為本國籍具新住民身分者的 38.1%、9.8%、本國籍具原住民身分者的 31.6%、11.0%較高；「母親居多」的比率，以父親為本國籍不具原住民及新住民身分者的 31.9%較高；「父母親一樣多」的比率，以母親為本國籍不具原住民及新住民身分者的 43.0%較高。
- (9)福利服務中心轄區：「父親居多」的比率，以新莊社福中心者的 36.5%較高；「母親居多」的比率，以樹鶯社福中心者的 38.0%、三重社福中心者的 36.7%、中和社福中心者的 36.3%較高。
- (10)全家每月平均收入：「父親居多」的比率，以全家每月平均收入 12 萬元至未滿 14 萬元者的 34.7%較高；「母親居多」的比率，以全家每月平均收入 2 萬元至未滿 4 萬元者的 47.8%較高。
- (11)全家每月平均支出：「母親居多」的比率，以全家每月平均支出未滿 2 萬元者的 56.1%較高。

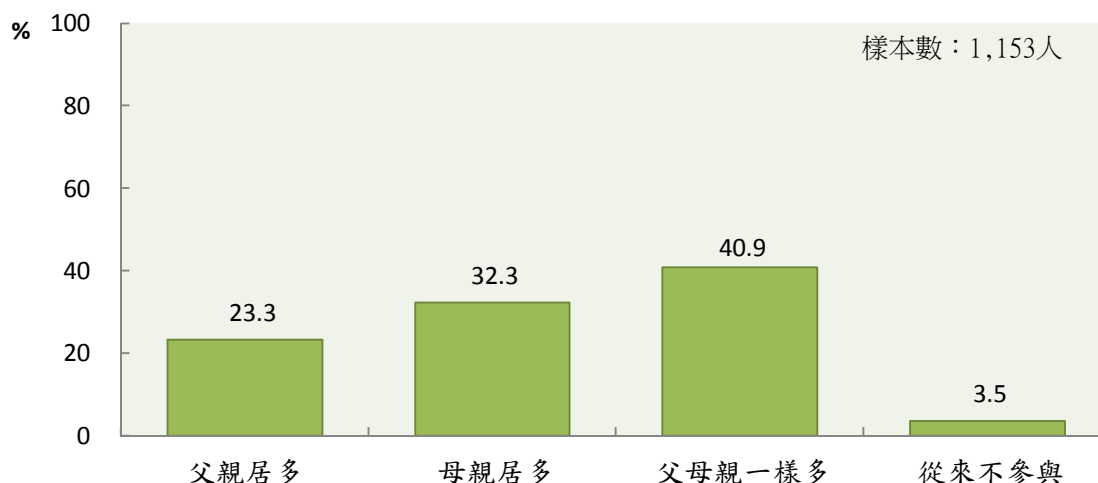
(二) 陪伴這位兒童看書、念書、寫功課

陪伴這位兒童看書、念書、寫功課，以「母親居多」的 60.8% 比率最高，「父母親一樣多」的 20.8% 居第二。



圖 3-77 陪伴這位兒童看書、念書、寫功課

交叉分析顯示，陪伴這位兒童看書、念書、寫功課，在不同兒童年級別、父母婚姻狀況、福利身份別、家庭型態、地區別、父母教育程度、父母國籍、福利服務中心轄區之間有顯著差異；但在其他基本資料下則無顯著差異，分述如下：(詳見統計表 A57)

- (1) 兒童年級別：「從來不參與」的比率，以國小高年級者的 11.4% 較高。
- (2) 父母婚姻狀況：「父親居多」、「從來不參與」的比率，以父母離婚者的 26.9%、29.4% 較高；「母親居多」、「父母親一樣多」的比率，以父母結婚且同住在一起者的 63.6%、23.6% 較高。
- (3) 福利身份別：「父親居多」、「從來不參與」的比率，以領有弱勢兒少生活扶助者的 21.9%、28.5% 較高；「母親居多」、「父母親一樣多」的比率，以福利身份別為以上皆無者的 61.1%、22.3% 較高。
- (4) 家庭型態：「父親居多」的比率，以單親家庭者的 25.7% 較高；「母親居多」的比率，以核心家庭者的 65.8%、混合家庭者的 67.2% 較高；「父母親一樣多」的比率，以單親家庭者的 4.5% 較低；「從來不參與」的比率，以祖孫二代家庭者的 25.9%、單親家庭者的 18.9% 較高。
- (5) 地區別：「從來不參與」的比率，以居住在農業市鎮者的 21.4% 較高

(6) 父母教育程度：「母親居多」的比率，以母親為專科、大學以上者較高；「從來不參與」的比率，父母均以為國(初)中者的 19.9%、24.5% 較高。

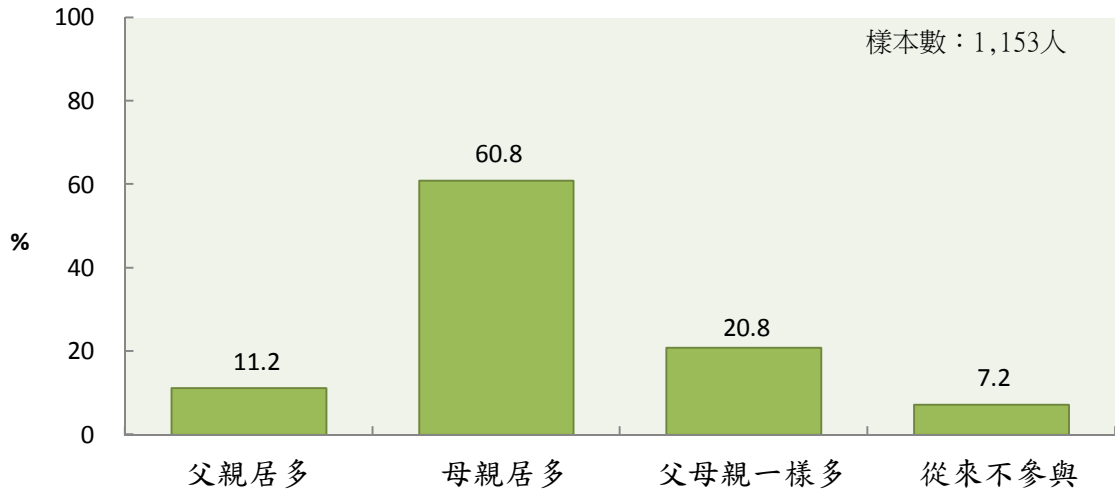
(7) 父母國籍：「父親居多」的比率，以母親為本國籍具新住民身分者的 27.9% 較高；「母親居多」的比率，以母親為本國籍具新住民身分者的 32.4% 較低；「父母親一樣多」的比率，以父親為本國籍不具原住民及新住民身分者的 21.8%、母親為本國籍具新住民身分者的 26.5%、本國籍不具原住民及新住民身分者的 21.3% 較高。

(8) 福利服務中心轄區：「父親居多」的比率，以新莊社福中心者的 21.8% 較高；「母親居多」的比率，以土城社福中心者的 53.9%、新莊社福中心者的 43.0% 較低。

(三) 準備這位兒童的餐點

準備這位兒童的餐點，以「母親居多」的 66.4% 比率最高，「父母親一樣多」的 15.9% 居第二。



圖 3-78 準備這位兒童的餐點

交叉分析顯示，準備這位兒童的餐點，在不同父母婚姻狀況、福利身份別、家庭型態、地區別、父母教育程度、父母國籍、福利服務中心轄區、全家每月平均收入及支出之間有顯著差異；但在其他基本資料下則無顯著差異，分述如下：(詳見統計表 A57)

(1) 父母婚姻狀況：「父親居多」、「從來不參與」的比率，以父母離婚者的 27.6%、

22.4%較高；「母親居多」、「父母親一樣多」的比率，以父母結婚且同住在一起者的 69.5%、18.0%較高。

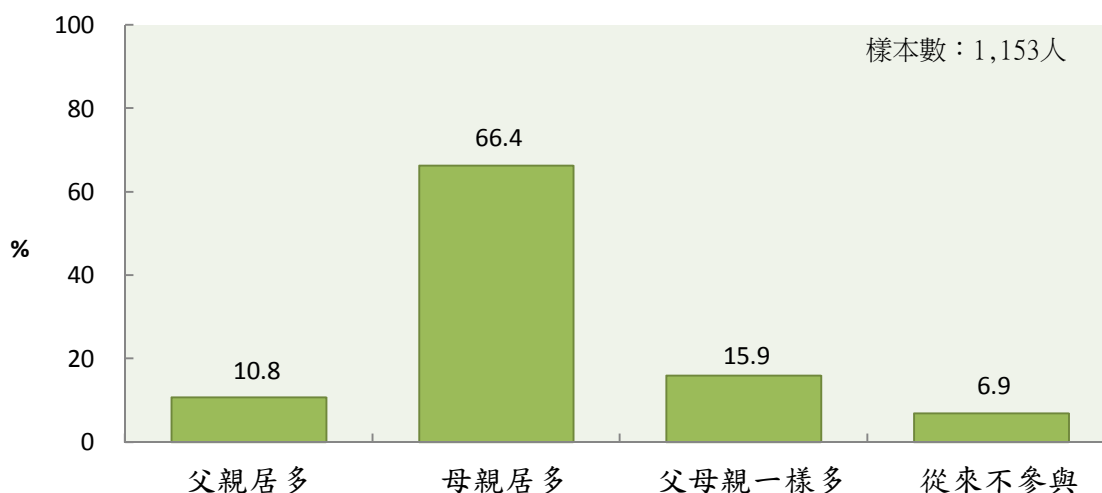
- (2)福利身份別：「從來不參與」的比率，以領有弱勢兒少生活扶助者的 27.7%較高。
- (3)家庭型態：「父親居多」的比率，以單親家庭者的 26.7%較高；「母親居多」的比率，以核心家庭者的 72.3%、主幹家庭者的 65.1%較高；「父母親一樣多」的比率，以單親家庭者的 2.3%較低；「從來不參與」的比率，以祖孫二代家庭者的 37.5%較高。
- (4)地區別：「母親居多」的比率，以居住在高齡化市鎮者的 74.4%較高；「父母親一樣多」的比率，以居住在一般鄉鎮市區者的 23.0%較高；「從來不參與」的比率，以居住在農業市鎮者的 24.1%較高。
- (5)父母教育程度：「父親居多」的比率，以父親為國(初)中、高中(職)者較高；「母親居多」的比率，以父親為專科、大學以上、母親為研究所以上較高；「父母親一樣多」的比率，以父親為高中(職)以上、母親為專科、大學者較高；「從來不參與」的比率，以母親為國(初)中者較高。
- (6)父母國籍：「父親居多」的比率，以父母親為本國籍具新住民身分者較高；「母親居多」的比率，以母親為本國籍具新住民身分較低；「父母親一樣多」的比率，以父親為本國籍不具原住民及新住民身分較高。
- (7)福利服務中心轄區：「父親居多」的比率，以新莊社福中心者的 21.6%較高；「母親居多」的比率，以文山社福中心者的 80.7%較高。
- (8)全家每月平均收入：「母親居多」的比率，以全家每月平均收入 14 萬以上者較高。
- (9)全家每月平均支出：「母親居多」的比率，以全家每月平均支出 20 萬以上者較高。

(四) 這位兒童日常用品準備

這位兒童日常用品準備(如衣服、文具、…)，以「母親居多」的 76.6% 比率最高，「父母親一樣多」的 11.4% 居第二。



圖 3-79 這位兒童日常用品準備

交叉分析顯示，這位兒童日常用品準備(如衣服、文具、…)，在不同父母婚姻狀況、福利身份別、家庭型態、地區別、父親教育程度、母親國籍、福利服務中心轄區、全家每月平均收入之間有顯著差異；但在其他基本資料下則無顯著差異，分述如下：(詳見統計表 A57)

- (1) 父母婚姻狀況：「父親居多」、「從來不參與」的比率，以父母離婚者的 31.8%、15.5% 較高；「母親居多」、「父母親一樣多」的比率，以父母結婚且同住在一起者的 80.8%、18.0% 較高。
- (2) 福利身份別：「父親居多」、「從來不參與」的比率，以領有弱勢兒少生活扶助者的 18.3%、20.2% 較高；「母親居多」、「父母親一樣多」的比率，以福利身份別為以上皆無者的 77.8%、11.6% 較高。
- (3) 家庭型態：「父親居多」的比率，以單親家庭者的 30.1% 較高；「父母親一樣多」的比率，以核心家庭者的 11.9%、主幹家庭者的 13.8%、混合家庭者的 12.5% 較高；「從來不參與」的比率，以祖孫二代家庭者的 35.9% 較高。
- (4) 地區別：「母親居多」的比率，以居住在農業市鎮者的 64.0% 較低；「父母親一樣多」的比率，以居住在一般鄉鎮市區者的 17.3%、高齡化市鎮者的 17.7% 較高；「從來不參與」的比率，以居住在農業市鎮者的 17.9% 較高。
- (5) 父親教育程度：「父親居多」的比率，以父親為國(初)中、高中(職)者較高；

「母親居多」的比率，以父親為專科、大學以上者較高。

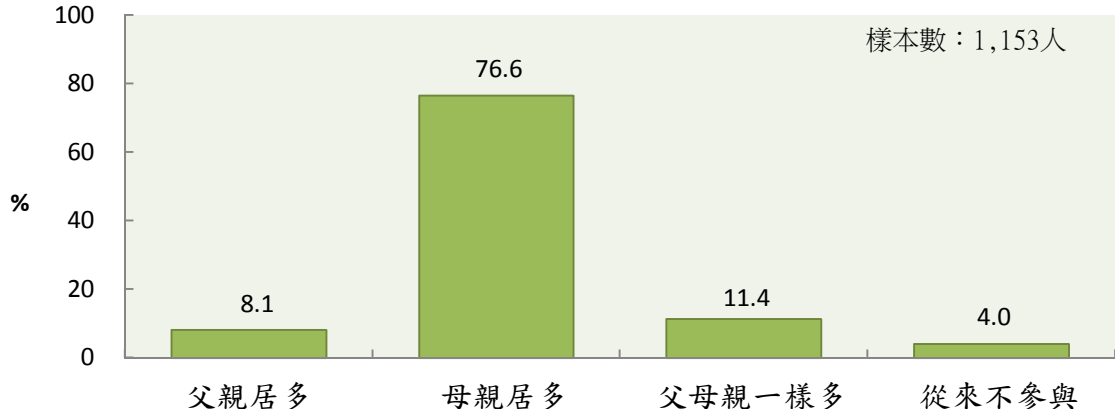
(6)母親國籍：「父親居多」、「父母親一樣多」的比率，以母親為本國籍具新住民身分者較高；「母親居多」的比率，則以母親為本國籍具新住民身分者較低。

(7)福利服務中心轄區：「母親居多」的比率，以文山社福中心者較高。

(8)全家每月平均收入：「母親居多」的比率，以全家每月平均收入 14 萬元至未滿 16 萬元者較高。

(五) 陪伴這位兒童送托或上下學

陪伴這位兒童送托或上下學，以「母親居多」的 41.2% 比率最高，「父母親一樣多」的 26.4%、「父親居多」的 25.3% 居第二。



圖 3-80 陪伴這位兒童送托或上下學

交叉分析顯示，陪伴這位兒童送托或上下學，在不同兒童性別、父母婚姻狀況、福利身份別、家庭型態、地區別、母親教育程度、母親國籍、福利服務中心轄區、全家每月平均收入及支出之間有顯著差異；但在其他基本資料下則無顯著差異，分述如下：(詳見統計表 A57)

(1)兒童性別：「從來不參與」的比率，以女童的 8.7% 較高。

(2)父母婚姻狀況：「父母親一樣多」的比率，以父母結婚且同住在一起的 30.3% 較高；「從來不參與」的比率，以父母離婚者的 23.3% 較高。

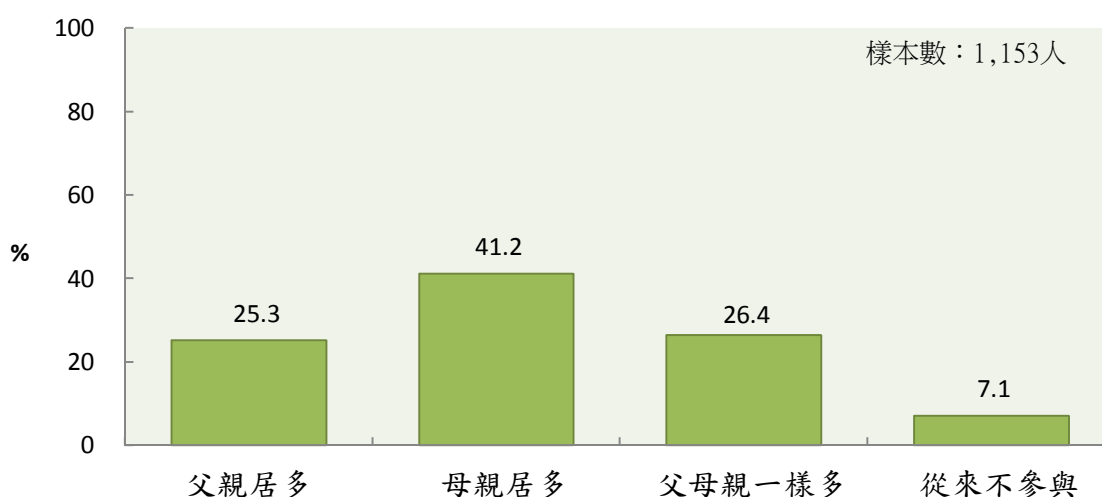
(3)福利身份別：「從來不參與」的比率，以領有弱勢兒少生活扶助者的 26.8% 較高。

- (4)家庭型態：「母親居多」的比率，以單親家庭者的 53.2%較高；「父母親一樣多」的比率，以核心家庭者的 29.0%、主幹家庭者的 33.1%、混合家庭者的 28.2%較高；「從來不參與」的比率，以祖孫二代家庭者的 51.1%較高。
- (5)地區別：「父親居多」的比率，以居住在高度都市化市鎮者的 28.7%、一般鄉鎮市區者的 28.5%較高；「母親居多」的比率，以居住在高齡化市鎮者的 58.2%較高；「父母親一樣多」的比率，以居住在農業市鎮者的 15.7%較低；「從來不參與」的比率，則以居住在農業市鎮者的 24.1%較高。
- (6)母親教育程度：「母親居多」的比率，以母親為國(初)中、高中(職)者較高；「父母親一樣多」的比率，隨母親教育程度提高遞增。
- (7)母親國籍：「父親居多」的比率，以母親為本國籍具原住民身分者較低；「母親居多」的比率，以母親為本國籍具原住民身分者較高；「父母親一樣多」的比率，以母親為本國籍不具原住民及新住民身分者較高。
- (8)福利服務中心轄區：「父親居多」的比率，以新莊社福中心者的 44.7%較高；「母親居多」的比率，以永和社福中心者的 31.5%、新莊社福中心者的 25.6%較高。
- (9)全家每月平均收入：「母親居多」的比率，以全家每月平均收入 2 萬元至未滿 4 萬元者的 59.7%較高。
- (10)全家每月平均支出：「母親居多」的比率，以全家每月平均支出未滿 2 萬元者的 64.2%較高；「父母親一樣多」的比率，以全家每月平均支出為 20 萬元以上者的 40.5%較高。

(六) 參與這位兒童學校活動

參與這位兒童學校活動(如學校日、運動會、…)，以「父母親一樣多」的 48.9% 比率最高，「母親居多」的 39.1% 居第二。



圖 3-81 參與這位兒童學校活動

交叉分析顯示，參與這位兒童學校活動(如學校日、運動會、…)，在不同兒童年級別、父母婚姻狀況、福利身份別、家庭型態、地區別、父母教育程度、母親國籍、福利服務中心轄區、全家每月平均收入及支出之間有顯著差異；但在其他基本資料下則無顯著差異，分述如下：(詳見統計表 A57)

- (1) 兒童年級別：「母親居多」的比率，以國小中年級者的 41.6%、國小高年級者的 42.3% 較高；「父母親一樣多」的比率，以國小低年級者的 57.0% 較高。
- (2) 父母婚姻狀況：「父親居多」、「從來不參與」的比率，以父母離婚者的 29.7%、11.4% 較高；「母親居多」、「父母親一樣多」的比率，以父母結婚且同住在一起的 37.3%、55.3% 較高。
- (3) 福利身份別：「父親居多」、「母親居多」的比率，以領有弱勢兒少生活扶助者的 23.6%、56.6% 較高；「父母親一樣多」的比率，以福利身份別為以上皆無者的 51.1% 較高。
- (4) 家庭型態：「父親居多」、「母親居多」的比率，以單親家庭者的 27.2%、55.5% 較高；「父母親一樣多」的比率，以核心家庭者的 53.9%、主幹家庭者的 58.2%、混合家庭者的 57.6% 較高；「從來不參與」的比率，以祖孫二代家庭者的 14.5% 較高。
- (5) 地區別：「母親居多」的比率，以居住在高齡化市鎮者的 54.0% 較高；

「父母親一樣多」的比率，以居住在一般鄉鎮市區者的 56.3%、高度都市化市鎮者的 52.6% 較高；「從來不參與」的比率，以居住在農業市鎮者的 15.8% 較高。

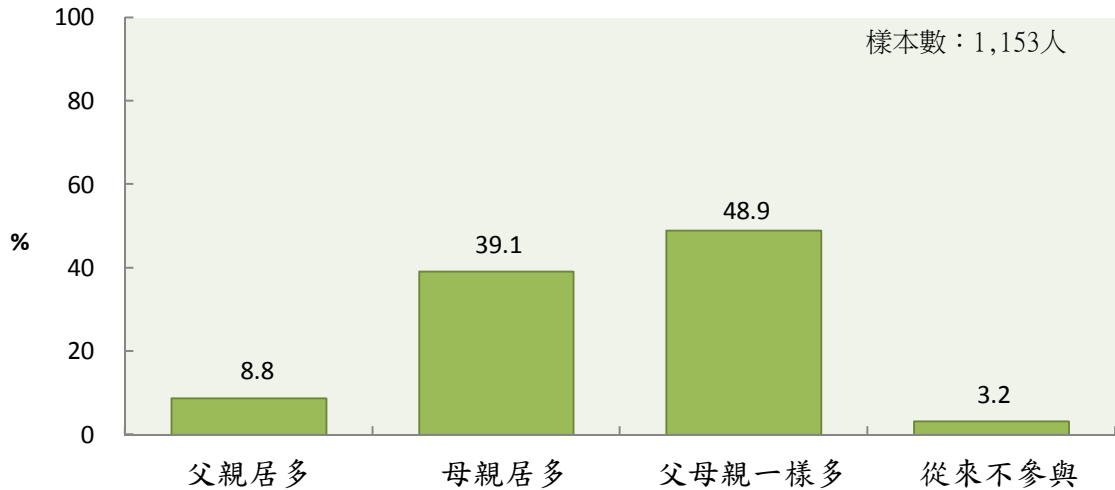
- (6) 父母教育程度：「母親居多」的比率，父母均以為國(初)中、高中職者較高；「父母親一樣多」的比率隨父母教育程度提高而遞增。
- (7) 母親國籍：「父親居多」的比率，以母親為本國籍具新住民身分者的 21.7% 較高；「父母親一樣多」的比率，以母親為本國籍不具原住民及新住民身分者較高；「從來不參與」的比率，則以母親為本國籍不具原住民及新住民身分者較低。
- (8) 福利服務中心轄區：「父親居多」的比率，以新莊社福中心者的 23.2% 較高；「母親居多」的比率，以文山社福中心者的 50.1% 較高；「父母親一樣多」的比率，以永和社福中心者的 65.1% 較高。
- (9) 全家每月平均收入：「母親居多」的比率，以全家每月平均收入 2 萬元至未滿 4 萬元者的 58.1% 較高。
- (10) 全家每月平均支出：「父母親一樣多」的比率，以全家每月平均支出 4 萬元至未滿 10 萬元者較高。

(七) 簽署家長聯絡簿

簽署家長聯絡簿，以「母親居多」的 64.1% 比率最高，「父母親一樣多」的 17.5%、「父親居多」的 15.6% 居第二。



圖 3-82 簽署家長聯絡簿

交叉分析顯示，簽署家長聯絡簿，在不同兒童年級別、父母婚姻狀況、福利身份別、家庭型態、地區別、父母教育程度、母親國籍、福利服務中心轄區、全家每月平均收入及支出之間有顯著差異；但在其他基本資料下則無顯著差異，分述如下：(詳見

統計表 A57)

- (1)兒童年級別：「父親居多」的比率，以國小中年級者的 17.9%、國小高年級者的 18.4%較高；「母親居多」的比率，以國小低年級者的 68.4%較高。
- (2)父母婚姻狀況：「母親居多」、「父母親一樣多」的比率，以父母結婚且同住在一起者的 67.0%、20.0%較高；「父親居多」、「從來不參與」的比率，以父母離婚者的 37.5%、15.4%較高。
- (3)福利身份別：「父親居多」、「從來不參與」的比率，以領有弱勢兒少生活扶助者的 27.8%、19.9%較高。
- (4)家庭型態：「父親居多」的比率，以單親家庭者的 33.7%較高；「母親居多」的比率，以核心家庭者的 68.8%、混合家庭者的 66.6%較高；「父母親一樣多」的比率，以核心家庭者的 20.1%、主幹家庭者的 19.1%、混合家庭者的 21.5%較高；「從來不參與」的比率，以祖孫二代家庭者的 36.7%較高。
- (5)地區別：「母親居多」的比率，以居住在農業市鎮者的 53.6%較低；「從來不參與」的比率，則以居住在農業市鎮者的 16.0%較高。
- (6)父母教育程度：「父親居多」的比率，以母親為國(初)中者的 32.7%較高；「父母親一樣多」的比率，以父親為專科、大學以上者較高。
- (7)母親國籍：「父親居多」的比率，以母親為本國籍具新住民身分者的 46.5%較高；「母親居多」的比率，則以母親為本國籍具新住民身分者的 34.8%較低。
- (8)福利服務中心轄區：「父親居多」的比率，以新莊社福中心者的 27.8%較高；「母親居多」的比率，則以新莊社福中心者的 47.6%較低。
- (9)全家每月平均收入：「母親居多」的比率，以全家每月平均收入 14 萬元至未滿 16 萬元者的 78.6%較高。
- (10)全家每月平均支出：「父母親一樣多」的比率，以全家每月平均支出未滿 2 萬元者的 4.0%較低。

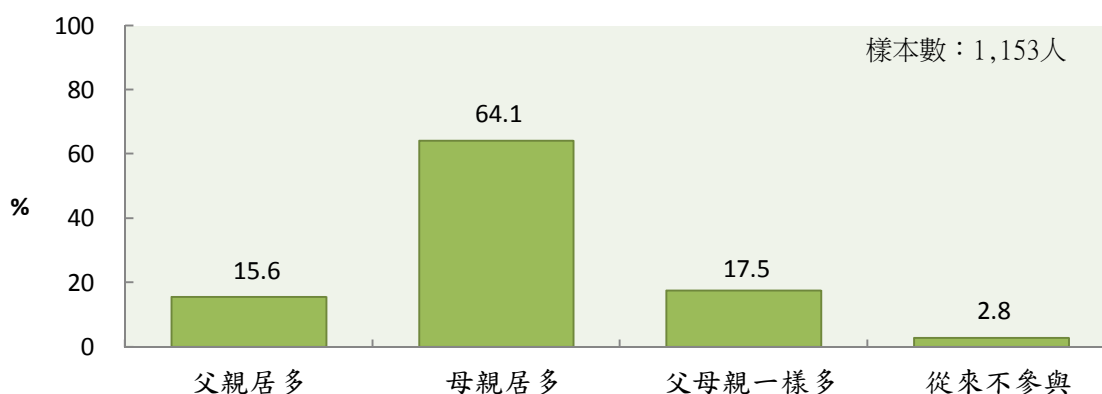
(八) 處理兒童不當行為

處理兒童不當行為(如亂發脾氣、搶玩具)，以「父母親一樣多」的 42.7%、「母親居多」的 39.5%比率較高。



圖 3-83 處理兒童不當行為

交叉分析顯示，處理兒童不當行為(如亂發脾氣、搶玩具)，在不同兒童年級別、父母婚姻狀況、福利身份別、家庭型態、地區別、父母教育程度、母親國籍、福利服務中心轄區、全家每月平均收入及支出之間有顯著差異；但在其他基本資料下則無顯著差異，分述如下：(詳見統計表 A57)

- (1) 兒童年級別：「父親居多」的比率，以國小高年級者的 19.7%較高；「父母親一樣多」的比率，以國小低年級者的 45.1%、國小中年級者的 45.0%較高。
- (2) 父母婚姻狀況：「父親居多」、「母親居多」、「從來不參與」的比率，以父母離婚者的 35.7%、41.5%、14.2%較高；「父母親一樣多」的比率，以父母結婚且同住在一起者的 48.6%較高。
- (3) 福利身份別：「母親居多」、「從來不參與」的比率，以領有弱勢兒少生活扶助者的 54.9%、14.7%較高；「父母親一樣多」的比率，以福利身份別為以上皆無者的 45.0%較高。
- (4) 家庭型態：「父親居多」的比率，以單親家庭者的 30.4%、祖孫二代家庭者的 24.2%較高；「母親居多」的比率，以單親家庭者的 55.7%較高；「父母親一樣多」的比率，以核心家庭者的 47.7%、主幹家庭者的 53.9%、混合家庭者的 41.4%較高；「從來不參與」的比率，以祖孫二代家庭者的 23.6%較高。
- (5) 地區別：「父母親一樣多」的比率，以居住在高度都市化市鎮者的 47.9%較高；「從來不參與」的比率，以居住在農業市鎮者的 14.8%

較高。

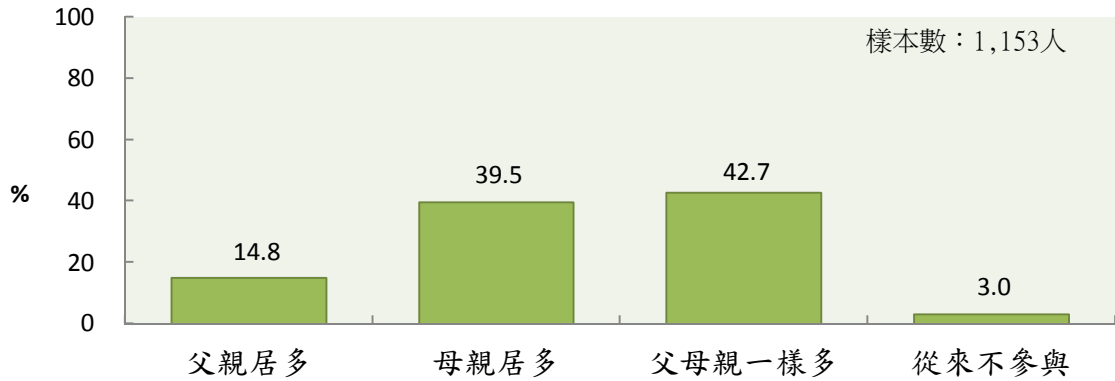
- (6)父母教育程度：「父親居多」的比率，以母親為專科、大學以下者較高；「母親居多」的比率，以父親為專科、大學以下、母親為高中(職)者較高；「父母親一樣多」的比率，以父親為研究所以上、母親為專科、大學以上者較高；「從來不參與」的比率，父母均以為國(初)中者較高。
- (7)母親國籍：「父親居多」的比率，以母親為本國籍具新住民身分者的 29.4% 較高。
- (8)福利服務中心轄區：「父親居多」的比率，以永和社福中心者的 4.9% 較低；「母親居多」的比率，以三重社福中心者的 45.4%、文山社福中心者的 44.9%、樹鶯社福中心者的 45.3%、土城社福中心者的 42.4% 較高；「父母親一樣多」的比率，以永和社福中心者的 63.7% 較高。
- (9)全家每月平均收入：「父親居多」的比率，以全家每月平均收入 2 萬元至未滿 8 萬元者較高；「父母親一樣多」的比率，以全家每月平均收入 14 萬元至未滿 16 萬元者較高。
- (10)全家每月平均支出：「父親居多」的比率，以全家每月平均支出未滿 2 萬元者較高；「父母親一樣多」的比率，以全家每月平均支出 8 萬元至未滿 10 萬元者較高。

(九) 引導兒童生活自理能力

引導兒童生活自理能力(如：洗手、自己收放玩具、自己穿脫衣物等)，以「母親居多」的 51.5% 比率最高，「父母親一樣多」的 36.9% 居第二。



圖 3-84 引導兒童生活自理能力

交叉分析顯示，引導兒童生活自理能力(如：洗手、自己收放玩具、自己穿脫衣物等)，在不同父母婚姻狀況、福利身份別、家庭型態、地區別、父母教育程度、母親國籍、福利服務中心轄區之間有顯著差異；但在其他基本資料下則無顯著差異，分述如下：(詳見統計表 A57)

- (1)父母婚姻狀況：「父親居多」、「從來不參與」的比率，以父母結婚且同住在一起者的 52.0%、41.8%較高；「母親居多」、「父母親一樣多」的比率，以父母離婚者的 31.0%、16.5%較高。
- (2)福利身份別：「父親居多」、「從來不參與」的比率，以領有弱勢兒少生活扶助者的 22.9%、12.0%較高；「父母親一樣多」的比率，以福利身份別為以上皆無者的 39.3%較高。
- (3)家庭型態：「父親居多」的比率，以單親家庭者的 30.4%較高；「母親居多」的比率，以混合家庭者的 62.6%較高；「父母親一樣多」的比率，以核心家庭者的 42.6%、主幹家庭者的 46.0%較高；「從來不參與」的比率，以祖孫二代家庭者的 26.4%較高。
- (4)地區別：「母親居多」的比率，以居住在高齡化市鎮者的 61.2%較高；「從來不參與」的比率，以居住在農業市鎮者的 14.8%較高。
- (5)父母教育程度：「父母親一樣多」的比率，以父親為研究所以上、母親高中(職)以上者較高；「從來不參與」的比率，父母均以為國(初)中者較高。
- (6)母親國籍：「父親居多」的比率，以母親為本國籍具新住民身分者的 19.0%較高；「母親居多」的比率，則以母親為本國籍具新住民身分者的 40.4%較低；「從來不參與」的比率，以母親為本國籍具原住民身分者的 12.8%較高。
- (7)福利服務中心轄區：「父親居多」的比率，以新莊社福中心者的 21.1%較高；「母親居多」的比率，以文山社福中心者的 58.4%、三重社福中心者的 57.1%較高。

(十) 家庭生活費用支出

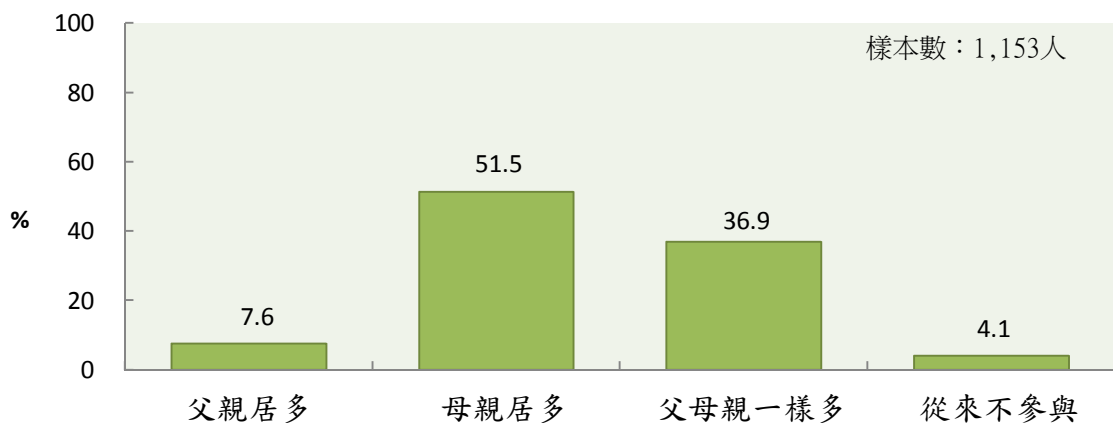
家庭生活費用支出，以「父親居多」的 45.3%、「父母親一樣多」的 40.5% 比率較高。



圖 3-85 家庭生活費用支出

交叉分析顯示，家庭生活費用支出，在不同兒童年級別、父母婚姻狀況、福利身份別、家庭型態、地區別、母親教育程度、母親國籍、福利服務中心轄區、全家每月平均收入及支出之間有顯著差異；但在其他基本資料下則無顯著差異，分述如下：(詳見統計表 A57)

- (1) 兒童年級別：「父母親一樣多」的比率，以國小中年級者的 43.9%、國小高年級者的 41.6% 較高。
- (2) 父母婚姻狀況：「母親居多」、「從來不參與」的比率，以父母離婚者的 39.7%、9.5% 較高；「父母親一樣多」的比率，以父母結婚且同住在一起的 46.0% 較高。
- (3) 福利身份別：「父親居多」、「父母親一樣多」的比率，以福利身份別為以上皆無者的 46.4%、42.8% 較高；「母親居多」的比率，以領有弱勢兒少生活扶助者的 55.6% 較高。
- (4) 家庭型態：「母親居多」的比率，以單親家庭者的 46.5% 較高；「父母親一樣多」的比率，以核心家庭者的 43.8%、主幹家庭者的 51.1%、混合家庭者的 50.1% 較高；「從來不參與」的比率，以祖孫二代家庭者的 14.2% 較高。
- (5) 地區別：「父母親一樣多」的比率，以居住在農業市鎮者的 25.2% 較低；「從來不參與」的比率，則以居住在農業市鎮者的 14.8%

較高。

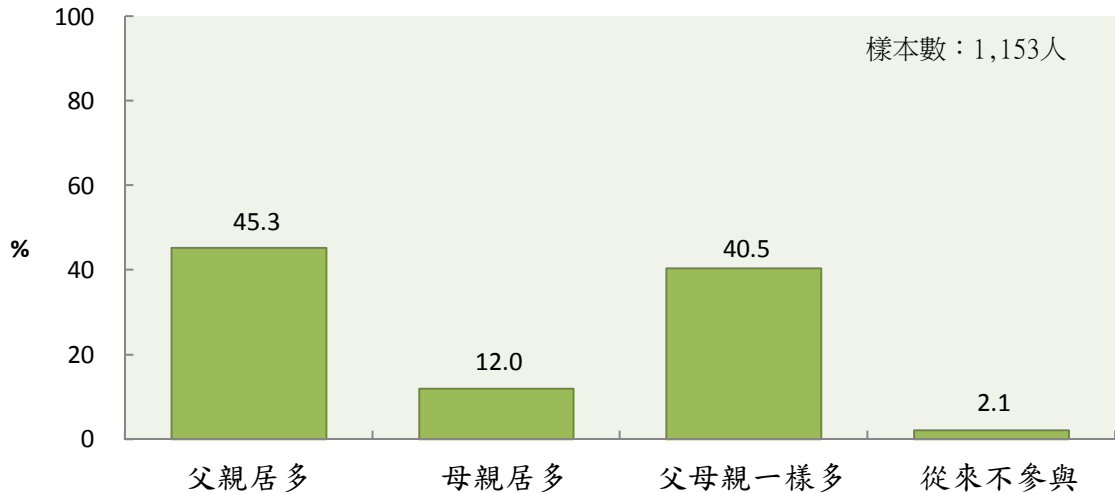
- (6)母親教育程度：「母親居多」的比率，以母親為國(初)中者的 20.1%、高中(職)者的 17.3%較高；「父母親一樣多」的比率，以母親為專科、大學者的 44.1%、研究所以上者的 50.3%較高。
- (7)母親國籍：「父親居多」的比率，以母親為本國籍具新住民身分者的 54.3%較高；「父母親一樣多」的比率，以母親為本國籍不具原住民及新住民身分者的 42.5%較高。
- (8)福利服務中心轄區：「父親居多」的比率，以文山社福中心者的 58.5%較高；「父母親一樣多」的比率，以中和社福中心者的 58.4%、樹鶯社福中心者的 55.3%較高。
- (9)全家每月平均收入：「父親居多」的比率，以全家每月平均收入 4 萬元至未滿 6 萬元者的 54.5%較高；「母親居多」的比率，以全家每月平均收入 2 萬元至未滿 4 萬元者的 32.6%較高；「父母親一樣多」的比率，以全家每月平均收入 6 萬元至未滿 14 萬元者較高。
- (10)全家每月平均支出：「父母親一樣多」的比率，以全家每月平均支出未滿 2 萬元者的 14.7%較高。

第九節 家庭對兒童權利認知

一、學齡前兒童

學齡前兒童家庭對兒童權利項目的贊同度均逾 9 成 5，且以「每位孩子可以擁有適當休閒娛樂的機會(遊戲權)」的 99.2%、「男孩與女孩享有一樣的權利與義務(禁止歧視)」的 99.2%、「不管每個人的出生背景為何，每位孩子都享有相同被保障的權利(禁止歧視)」的 99.2%、「每位孩子一生下來應享有繼續生存的權利(生存權)」的 99.1%、「每位孩子有被健康照顧的權利(生存權)」的 99.1%、「每位孩子不會因為性別、宗教、膚色、語言而被嘲笑(禁止歧視)」的 99.1%、「每位孩子有在急難、危險事件中優先被保護的權利(生存權)」的 98.9%、「每位孩子不是家庭的附屬品(發展權)」的 98.8%、「政府應該協助每位孩子克服無法接受教育的困難(教育權)」的 98.8%、「電視媒體應該落實分級制度保護兒童(遊戲權)」的 98.8%、「每位孩子有直接或透過代表表達自己意見的權利(表意權)」的 98.7%、「每位孩子不應該受到不適當的體罰(不受任何形式之不當對待)」的 98.1%、「大眾媒體在報導不幸兒童新聞時應避免公佈兒童姓名、照片或拍攝正面鏡頭(隱私權)」的 97.5%比率較高，「政府處理兒童的問題應遵守最佳利益原則(最佳利益)」的 95.6%比率較低。

表 3-5 學齡前家庭對兒童權利的認知

項目	百分比	贊同			不贊同			無意見/拒答
		贊同	非常贊同	有點贊同	不贊同	不贊同	非常不贊同	
(1) 每位孩子一生下來應享有繼續生存的權利。(生存權)	100.0	99.1	94.7	4.3	-	-	-	0.9
(2) 每位孩子有被健康照顧的權利。(生存權)	100.0	99.1	97.2	1.9	-	-	-	0.9
(3) 每位孩子有在急難、危險事件中優先被保護的權利。(生存權)	100.0	98.9	97.1	1.9	0.1	0.1	-	0.9
(4) 每位孩子不是家庭的附屬品。(發展權)	100.0	98.8	94.4	4.4	0.2	0.2	-	0.9
(5) 每位孩子不應該受到不適當的體罰。(不受任何形式之不當對待)	100.0	98.1	86.0	12.1	0.7	0.7	-	1.2
(6) 政府處理兒童的問題應遵守最佳利益原則。(最佳利益)	100.0	95.6	84.7	10.9	1.8	1.5	0.2	2.7
(7) 每位孩子有直接或透過代表表達自己意見的權利。(表意權)	100.0	98.7	86.5	12.3	0.4	0.4	-	0.9
(8) 政府應該協助每位孩子克服無法接受教育的困難。(教育權)	100.0	98.8	91.5	7.4	0.1	0.1	-	1.1
(9) 大眾媒體在報導不幸兒童新聞時應避免公佈兒童姓名、照片或拍攝正面鏡頭。(隱私權)	100.0	97.5	93.9	3.6	1.3	0.9	0.4	1.2
(10) 電視媒體應該落實分級制度保護兒童。(遊戲權)	100.0	98.8	93.1	5.7	0.1	0.1	-	1.1
(11) 每位孩子可以擁有適當休閒娛樂的機會。(遊戲權)	100.0	99.2	92.9	6.3	0.1	0.1	-	0.7
(12) 每位孩子不會因為性別、宗教、膚色、語言而被嘲笑。(禁止歧視)	100.0	99.1	97.0	2.1	-	-	-	0.9
(13) 男孩與女孩享有一樣的權利與義務。(禁止歧視)	100.0	99.2	97.1	2.1	-	-	-	0.8
(14) 不管每個人的出生背景為何，每位孩子都享有相同被保障的權利。(禁止歧視)	100.0	99.2	97.9	1.3	-	-	-	0.8

註：因與 106 年之題目不同，故不予比較。

交叉分析顯示，受訪學齡前家庭對各項兒童權利的認知，在不同父母國籍之間有顯著差異；但在其他基本資料下則無顯著差異：(詳見統計表 A58)

(1)父 母 國 籍：父親為本國籍具原住民身分者對各項兒童權利表示贊同的比率皆較高；母親為本國籍具原住民身分者對「每位孩子有被健康照顧的權利」、「每位孩子不應該受到不適當的體罰」、「每位孩子有直接或透過代表表達自己意見的權利」、「政府應該協助每位孩子克服無法接受教育的困難」、「大眾媒體在報導不幸兒童新聞時應避免公佈兒童姓名、照片或拍攝正面鏡頭」、「電視媒體應該落實分級制度保護兒童」、「每

位孩子可以擁有適當休閒娛樂的機會」、「每位孩子不會因為性別、宗教、膚色、語言而被嘲笑」、「男孩與女孩享有一樣的權利與義務」、「不管每個人的出生背景為何，每位孩子都享有相同被保障的權利」表示贊同的比率皆較高。

二、國小兒童

對兒童權利項目的贊同度，以「每位孩子有被健康照顧的權利(生存權)」、「每位孩子不會因為性別、宗教、膚色、語言而被嘲笑(禁止歧視)」、「不管每個人的出生背景為何，每位孩子都享有相同被保障的權利(禁止歧視)」、「每位孩子有在急難、危險事件中優先被保護的權利(生存權)」、「電視媒體應該落實分級制度保護兒童(遊戲權)」、「每位孩子可以擁有適當休閒娛樂的機會(遊戲權)」、「男孩與女孩享有一樣的權利與義務(禁止歧視)」的比率較高，介於 99.4~99.6%之間，以「政府處理兒童的問題應遵守最佳利益原則(最佳利益)」的 94.6%、「每位孩子有參與公共事務的權利。(表意權)」的 93.6%比率較低。

表 3-6 國小家庭對兒童權利的認知

項目	百分比	贊同			不贊同			無意見/拒答
		非常贊同	有點贊同	不贊同	不贊同	非常不贊同		
(1) 每位孩子有被健康照顧的權利。(生存權)	100.0	99.6	95.9	3.7	-	-	-	0.4
(2) 每位孩子有在急難、危險事件中優先被保護的權利。(生存權)	100.0	99.5	95.0	4.5	0.1	-	0.1	0.4
(3) 每位孩子不是家庭的附屬品。(發展權)	100.0	98.6	91.3	7.3	0.4	0.4	-	1.0
(4) 每位孩子不應該受到不適當的體罰。(不受任何形式之不當對待)	100.0	97.6	81.7	15.9	1.8	1.3	0.5	0.6
(5) 政府處理兒童的問題應遵守最佳利益原則。(最佳利益)	100.0	94.6	80.2	14.3	2.6	1.9	0.7	2.8
(6) 每位孩子有參與公共事務的權利。(表意權)	100.0	93.6	63.9	29.7	3.4	3.4	-	3.0
(7) 每位孩子有直接或透過代表表達自己意見的權利。(表意權)	100.0	97.4	72.5	24.9	1.6	1.6	-	1.1
(8) 政府應該協助每位孩子克服無法接受教育的困難。(教育權)	100.0	98.9	87.7	11.2	0.2	0.2	-	1.0
(9) 大眾媒體在報導不幸兒童新聞時應避免公佈兒童姓名、照片或拍攝正面鏡頭。(隱私權)	100.0	98.8	92.9	5.8	0.8	0.6	0.2	0.4
(10) 電視媒體應該落實分級制度保護兒童。(遊戲權)	100.0	99.4	93.3	6.1	0.1	0.1	-	0.5
(11) 每位孩子可以擁有適當休閒娛樂的機會。(遊戲權)	100.0	99.4	87.2	12.2	0.2	0.2	-	0.3
(12) 每位孩子不會因為性別、宗教、膚色、語言而被嘲笑。(禁止歧視)	100.0	99.6	96.2	3.4	-	-	-	0.4
(13) 男孩與女孩享有一樣的權利與義務。(禁止歧視)	100.0	99.4	95.3	4.1	-	-	-	0.6
(14) 不管每個人的出生背景為何，每位孩子都享有相同被保障的權利。(禁止歧視)	100.0	99.6	96.4	3.2	-	-	-	0.4

註：因與 106 年之題目不同，故不予比較。

交叉分析顯示，受訪國小家庭對「每位孩子不是家庭的附屬品(發展權)」贊同的比率，在不同兒童性別、父母婚姻狀況、福利身份別、家庭型態、地區別、父母教育程度、父親國籍、福利服務中心轄區、全家每月平均收入及支出之間有顯著差異；但在其他基本資料下則無顯著差異：(詳見統計表 A59)

(1) 兒童性別：對「每位孩子有直接或透過代表表達自己意見的權利」表示贊同的比率，以女童較高。

(2) 父母婚姻狀況：對「每位孩子有參與公共事務的權利」表示贊同的比率，以父母離婚者較高；「大眾媒體在報導不幸兒童新聞時應避免公佈兒童姓名、照片或拍攝正面鏡頭」表示贊同的比率，以父母結婚且同住在一起者較高。

- (3)福利身份別：對「每位孩子不是家庭的附屬品」、「每位孩子不應該受到不適當的體罰」、「男孩與女孩享有一樣的權利與義務」表示贊同的比率，以領有弱勢兒少生活扶助者較高。
- (4)家庭型態：對「每位孩子有被健康照顧的權利」、「每位孩子有在急難、危險事件中優先被保護的權利」表示贊同的比率，以主幹家庭、混合家庭、祖孫二代家庭者較高；「每位孩子有在急難、危險事件中優先被保護的權利」、「不管每個人的出生背景為何，每位孩子都享有相同被保障的權利」表示贊同的比率，以混合家庭者較高；「政府應該協助每位孩子克服無法接受教育的困難」、「大眾媒體在報導不幸兒童新聞時應避免公佈兒童姓名、照片或拍攝正面鏡頭」、「電視媒體應該落實分級制度保護兒童」、「每位孩子可以擁有適當休閒娛樂的機會」、「每位孩子不會因為性別、宗教、膚色、語言而被嘲笑」、「男孩與女孩享有一樣的權利與義務」表示贊同的比率，以主幹家庭、混合家庭者較高。
- (5)地區別：對「政府處理兒童的問題應遵守最佳利益原則」表示贊同的比率，以居住在高齡化市鎮者較高。
- (6)父母教育程度：對「每位孩子有在急難、危險事件中優先被保護的權利」、「每位孩子有直接或透過代表表達自己意見的權利」、「大眾媒體在報導不幸兒童新聞時應避免公佈兒童姓名、照片或拍攝正面鏡頭」、「電視媒體應該落實分級制度保護兒童」、「每位孩子可以擁有適當休閒娛樂的機會」、「每位孩子不會因為性別、宗教、膚色、語言而被嘲笑」、「男孩與女孩享有一樣的權利與義務」表示贊同的比率，以母親為國(初)中者較低；「每位孩子不是家庭的附屬品」、「政府應該協助每位孩子克服無法接受教育的困難」表示贊同的比率，父母均以為國(初)中者較低；「政府處理兒童的問題應遵守最佳利益原則」表示贊同的比率，以父親為國(初)中者、母親為專科、大學者較低；「不管每個人的出生背景為何，每位孩子都享有相同被保障的權利」表示贊同的比率，以母親為國(初)中、高中(職)者較低。
- (7)父親國籍：對「每位孩子有被健康照顧的權利」、「每位孩子有在急難、危險事件中優先被保護的權利」、「每位孩子不是家庭的附屬品」、「每位孩子不應該受到不適當的體罰」、「電視媒體應該落實分級制度保護兒童」、「每位孩子可以擁有適當

休閒娛樂的機會」、「每位孩子不會因為性別、宗教、膚色、語言而被嘲笑」、「男孩與女孩享有一樣的權利與義務」表示贊同的比率，以父親為本國籍具原住民身分者較高。

- (8)福利服務中心轄區：對「每位孩子不是家庭的附屬品」表示贊同的比率，以新莊社福中心者較低；「每位孩子不應該受到不適當的體罰」、「政府處理兒童的問題應遵守最佳利益原則」表示贊同的比率，以蘆洲社福中心者較低；「每位孩子有參與公共事務的權利」表示贊同的比率，以蘆洲社福中心、樹鶯社福中心者較低。
- (9)全家每月平均收入：對「每位孩子不是家庭的附屬品」、「每位孩子不應該受到不適當的體罰」表示贊同的比率，以全家每月平均收入 2 萬元至未滿 4 萬元者較低。
- (10)全家每月平均支出：對「每位孩子不是家庭的附屬品」、「每位孩子不應該受到不適當的體罰」、「政府處理兒童的問題應遵守最佳利益原則」、「每位孩子有參與公共事務的權利」、「每位孩子有直接或透過代表表達自己意見的權利」、「政府應該協助每位孩子克服無法接受教育的困難」、「大眾媒體在報導不幸兒童新聞時應避免公佈兒童姓名、照片或拍攝正面鏡頭」、「電視媒體應該落實分級制度保護兒童」表示贊同的比率，以全家每月平均支出未滿 2 萬元者較低。

第四章 研究發現

一、與前次調查結果比較分析

以下僅列二次調查結果有顯著差異的部分。

題目	項目	110年(A)	106年(B)	(C)=110年(A)-106年(B)
受訪者	父親(含生父/繼父/養父)	22.8%	25.5%	-2.7%
	母親(含生母/繼母/養母)	75.2%	72.4%	2.8%
兒童家庭組織型態	平均共同居住人口數(不含兒童本身)	4.6人	3.6人	1人
兒童之主要照顧者	生父/繼父/養父	71.9%	69.0%	2.9%
	(外)祖父母	38.8%	20.0%	10.8%
父親狀況	有父親	98.3%	99.3%	-1.0%
	父親有工作	96.8%	94.1%	2.7%
母親狀況	母親有工作	77.5%	69.8%	7.7%
	母親料理家務	20.4%	25.9%	-5.5%
有父親兒童之父親教育程度	高中(職)	23.3%	27.3%	-4.0%
	專科、大學	51.7%	47.1%	4.6%
有母親兒童之母親教育程度	高中(職)	21.2%	25.6%	-4.4%
	專科、大學	64.1%	58.0%	6.1%
全家收支情形	全家每月平均收入	87,139元	80,292元	6,847元
	全家每月平均支出	63,063元	57,020元	6,043元
	兒童每月平均托育/才藝/補習/課後照顧等費用	10,223元	8,536元	1,687元

題目	項目	110 年(A)	106 年(B)	(C)=110 年(A)-106 年(B)
國小兒童身體遭受事故傷害情形	身體「有」遭受事故傷害	49.5%	53.8%	-4.3%
在家裡遭受事故傷害情 盾	「有」在家裡遭受事故傷害	86.7%	91.3%	-4.6%
	浴室」受到事故傷害	26.1%	20.7%	5.4%
兒童平均每 天看電視情 形	沒有使用 3C 產品	14.3%	8.4%	5.9%
兒童平均每 天使用 3C 產 品情形	沒有使用 3C 產品	22.3%	16.8%	5.5%
	有自己專用的 3C 產品	52.7%	40.1%	12.6%
與國小兒童 共同使用 3C 產品的對象	其他家人	24.1%	18.6	5.5%
	同學/朋友	7.2%	2.7%	4.5%
國小兒童之 休閒活動	兒童的兄弟姊妹	61.3%	56.0%	5.3%
	鄰居小孩	6.5%	10.9%	-4.4%
家庭對國小 兒童休閒環 境之期望	價錢公道	27.4%	34.8%	-7.4%
	有專業人員指導	31.3%	36.4%	-5.1%
學齡前兒童 主要托育安 排	白天送至托嬰中心或幼兒園， 晚上帶回	44.2%	39.0%	5.2%
	白天送到居家托育人員(保母) 家，晚上帶回	5.8%	3.5%	2.3%
	白天送到(外)祖父母家，晚上 帶回	2.7%	5.3%	-2.6%
	全天托育在(外)祖父母家裡	0.8%	3.2%	-2.4%

題目	項目	110 年(A)	106 年(B)	(C)=110 年(A)-106 年(B)
學齡前兒童最理想的托育方式	在家由母親帶	29.6%	36.9%	-7.3%
對國小兒童之寒暑假安排	在家，有大人照顧	52.4%	60.6%	-8.2%
	參加校內課後照顧服務班或社團	16.2%	12.5%	3.7%
家庭遭遇對國小兒童之教養問題	孩子使用 3C 產品太久的問題	22.1%	16.6%	5.5%
國小兒童在學校被霸凌情形	「有」被霸凌過	10.2%	32.3%	-22.1%
學齡前兒童家長對兒童福利機構或福利措施之認知度	新北市公共托育合作聯盟加碼托育費用補助	62.1%	41.9%	20.2%
	玩具銀行	52.6%	36.8%	15.8%
	公立幼兒園(16 時至 19 時)及非營利幼兒園(17 時至 19 時)辦理課後留園服務	81.2%	65.8%	15.4%
	公立幼兒園弱勢家庭幼生午餐與點心費用	71.4%	59.3%	12.1%
	各區福利服務中心	52.0%	42.3%	9.7%
	托育服務(保母)	75.5%	67.1%	8.4%
	親子館	88.8%	80.5%	8.3%
	育兒指導暨學前啟蒙服務	41.5%	34.0%	7.5%
	公共托育中心	84.8%	78.7%	6.1%

題目	項目	110年(A)	106年(B)	(C)=110年(A)-106年(B)
	幼兒園收托發展遲緩兒童巡迴輔導服務	64.1%	58.0%	6.1%
國小兒童家長對兒童福利機構或福利措施之認知度	國民運動中心	91.5%	86.0%	5.5%
	教科書補助	63.5%	73.9%	-10.4%
	失業勞工子女就學費用補助	68.8%	78.7%	-9.9%
	市立高中職暨國民中小學學生午餐補助	64.7%	72.6%	-7.9%
	幸福保衛站(超商取餐)	61.7%	69.1%	-7.4%
	國小原住民學生獎學金申請撥付	74.2%	81.5%	-7.3%
	國民小學低收入戶學童就學補助	79.5%	86.7%	-7.2%
	身心障礙學生及身心障礙人士子女就學費用減免	79.4%	86.6%	-7.2%
	特殊境遇家庭各項扶助	74.8%	80.8%	-6.0%
	弱勢兒童及少年醫療補助	74.8%	80.7%	-5.9%
	弱勢家庭兒童及少年緊急生活扶助	75.6%	80.8%	-5.2%
	弱勢兒童少年生活扶助	76.8%	81.8%	-5.0%
	幸福晨飽早餐計畫(早餐券)	60.0%	64.9%	-4.9%
	國小課後照顧	79.9%	84.3%	-4.4%

二、兒童家庭狀況

受訪對象以「母親(含生母/繼母/養母)」(75.2%)為主，主要照顧者亦以「生

母/繼母/養母」(91.6%)最高，有 86.6%的兒童父母婚姻狀況為「結婚，且同住在一起」，兒童之家庭組織型態以「核心家庭」(55.2%)為主。有父或母親的兒童，有 96.8%的兒童父親、77.5%的兒童母親「有工作」，父母教育程度均以「專科、大學」(51.7%、64.1%)為主，且父母國籍均以「本國籍不具原住民及新住民身分」(94.3%、88.8%)較多。

1. **受訪者與兒童的關係：**受訪者主要為兒童的「母親(含生母/繼母/養母)」，占 75.2%，其次是兒童的「父親(含生父/繼父/養父)」的 22.8%。受訪者與兒童的關係為「父親(含生父/繼父/養父)」的比率，以父母離婚者、單親家庭、主幹家庭者、母親為國(初)中者、母親為本國籍具新住民身分者、新莊社福中心者較高。
2. **父母婚姻狀況：**兒童父母婚姻狀況以「結婚，且同住在一起」比率最高，占 86.6%，「離婚」8.1%居第二，「結婚，但不住在一起」2.7%居第三。父母婚姻狀況為「結婚，且同住在一起」的比率，以學齡前兒童、福利身份別為以上皆無者、混合家庭、父親為研究所以上、母親為專科、大學以上者、文山社福中心者、泰五林社福中心者、全家每月平均收入及支出均在 6 萬元以上者較高。父母婚姻狀況為「離婚」的比率，以國小兒童、領有弱勢兒少生活扶助者、單親家庭者、父母為高中(職)以下者、全家每月平均收入及支出均在未滿 4 萬元者較高。
3. **家庭型態：**兒童家庭組織型態以「核心家庭」比率最高，占 55.2%，「主幹家庭」之 18.4%居第二，「混合家庭」之 10.0%及「單親家庭」之 10.0%居第三。家庭組織為「核心家庭」的比率，以國小兒童、福利身份別為以上皆無者、居住在中度都市化市鎮者、高齡化市鎮者、父母均以為研究所以上者、文山社福中心者、泰五林社福中心者、北海岸社福中心者、永和社福中心者、全家每月平均收入 14 萬元以上者、全家每月平均支出 10 萬元以上者較高。「單親家庭」的比率，以國小兒童、領有弱勢兒少生活扶助者、全家每月平均收入未滿 4 萬元者、全家每月平均支出未滿 2 萬元者較高。
4. **兒童之主要照顧者：**兒童之主要照顧者以「母親」的 91.6%最高，「父親」的 71.9%居第二，以「(外)祖父母」38.8%居第三(含祖父 7.9%、祖母 17.2%、外祖父 3.8%、外祖母 9.9%)。主要照顧者為「父親」的比率，以兒童年齡愈大、父母結婚且同住在一起、福利身份別為以上皆無者、核心家庭者、父親為高中(職)以上者較高，母親教育程度愈高、新莊社福中心者%、永和社福中心者、土城社福中心者、樹鶯社福中心者、北海岸社福中心者、中和社福中心者、三重社福中心者、全家每月平均收入 4 萬元以上者、全家每月平均支出 2 萬元以上者較高；主要照顧者為「母親」的比率，以父母親結婚且同住在一起者、福利身份別為以上皆無者、核心家庭者、父母親教育程度愈高、全家每月平均收入及支出皆在 4 萬元以上者較高。

5. **兒童父親之工作狀況：**有 98.3%的兒童有父親，1.7%的兒童父歿、父不詳、父失蹤，有父親兒童之父親工作狀況，96.8%「有工作」，3.2%「無工作」。父親「有工作」的比率，以父母結婚(含結婚且同住在一起、結婚但不住在一起)、其他家庭型態者、核心家庭者、主幹家庭者、混合家庭者、父母教育程度愈高、全家每月平均收入及支出均在 2 萬元以上者較高。
6. **兒童母親之工作狀況：**有 99.6%的兒童有母親，0.4%的兒童母歿/母失蹤，有母親兒童之母親工作狀況，77.5%「有工作」，22.5%「無工作」。母親「有工作」的比率，以女童、國小兒童、父母離婚者、領有弱勢兒少生活扶助者、單親家庭者、祖孫二代家庭者、居住在高度都市化市鎮者、父親為專科、大學者、母親教育程度愈高者、全家每月平均收入 8 萬元至未滿 10 萬元者、全家每月平均支出 6 萬元至未滿 10 萬元者愈高。
7. **兒童父親之教育程度：**有父親兒童之父親教育程度，以「專科、大學」的 51.7%比率最高，「高中(職)」的 23.3%居第二，「研究所以上」的 16.5%居第三。父親教育程度為「專科、大學」的比率，以學齡前兒童、父母結婚且同住在一起者、福利身份別為以上皆無者、高度都市化市鎮者、一般鄉鎮市區者、母親為專科、大學者、板橋社福中心者、全家每月平均收入 6 萬元至未滿 14 萬元者、全家每月平均支出 8 萬元至未滿 10 萬元者較高。
8. **兒童母親之教育程度：**有母親兒童之母親教育程度，以「專科、大學」64.1%比率最高，「高中(職)」的 21.2%居第二，「研究所以上」的 9.6%居第三。母親教育程度為「專科、大學」的比率，以學齡前兒童、父母結婚且同住在一起者、福利身份別為以上皆無者、混合家庭者、父親為專科、大學者、母親為本國籍不具原住民及新住民身分者、泰五林社福中心者、板橋社福中心者、全家每月平均收入 6 萬元至未滿 12 萬元者、全家每月平均支出 6 萬元至未滿 10 萬元者較高。
9. **兒童父親之國籍：**有父親兒童之父親國籍，以「本國籍不具原住民及新住民身分」的 94.3%比率最高，「本國籍具原住民身分」的 3.1%居第二。父親為「本國籍不具原住民及新住民身分」的比率，以女童、居住在一般鄉鎮市區者、高度都市化市鎮者、母親為研究所以上者、母親為本國籍不具原住民及新住民身分者、全家每月平均收入 2 萬元至未滿 4 萬元者較高。
10. **兒童母親之國籍：**有母親兒童之母親國籍，以「本國籍不具原住民及新住民身分」的 88.8%比率最高，「本國籍具新住民身分」的 4.9%、「本國籍具原住民身分」的 3.9%居第二。母親為「本國籍不具原住民及新住民身分」的比率，以學齡前兒童者、居住在一般鄉鎮市區者、高度都市化市鎮者、隨父母親教育程度愈高、父親為本國籍不具原住民及新住民身分者、板橋社福中心者、全家每月平均收入 8

萬元至未滿 16 萬元者、全家每月平均支出 4 萬元至未滿 12 萬元者較高。

三、家庭經濟狀況

兒童家庭每月平均收入為 87,139 元、平均支出為 63,063 元，花費在這位兒童身上的每月平均支出為 14,091 元。有付費者之兒童每月平均支出費用為 10,223 元。過去一個月國小兒童有零用錢者的平均零用錢為 426 元。家庭每月對學齡前兒童之主要支出項目，以「食物」(43.9)最高，「就讀幼兒園」(36.2)居第二，「衣物」(22.9)及「托育、托嬰中心及保母」(20.4)居第三；對國小兒童之主要支出項目，以「食物」(45.8)最高，「就讀安親班」(38.6)居第二，「教育、才藝」(37.9)居第三。有 76.8%的學齡前家庭表示「沒有」生育下一胎的規劃，主要原因為以「擔心增加經濟壓力及負擔」(62.5%)、「已有 2 名子女(含以上)」(61.2%)，學齡前家庭願意生育下一胎的主要誘因為「提高托育相關費用補助以減輕家庭經濟負擔」(71.3%)。

1. 兒童家庭最近一年之平均每月收入：兒童家庭最近一年平均每月收入以「6 萬元至未滿 8 萬元」的 20.2%、「8 萬元至未滿 10 萬元」的 17.9%、「4 萬元至未滿 6 萬元」的 17.3%比率較高；全家每月平均收入為 87,139 元。兒童家庭最近一年平均每月收入，以國小兒童者、父母結婚且同住在一起者、福利身份別為以上皆無者、其他家庭型態者、核心家庭者、居住在一般鄉鎮市區者、中度都市化市鎮者、隨父母教育程度愈高、父母均為本國籍不具原住民及新住民身分者、文山社福中心者、隨全家每月平均支出愈高者較高。
2. 兒童家庭最近一年之平均每月支出：兒童家庭最近一年平均每月支出以「4 萬元至未滿 6 萬元」的 28.8%、「2 萬元至未滿 4 萬元」的 26.6%比率較高；全家每月平均支出為 63,063 元，花費在這位兒童身上的每月平均支出為 14,091 元。兒童家庭最近一年平均每月支出，以國小兒童者、父母結婚且同住在一起者、福利身份別為以上皆無者、其他家庭型態者、核心家庭者、居住在中度都市化市鎮者、文山社福中心者、隨全家每月平均收入愈高者較高。
3. 兒童之平均每月托育/補習及課後照顧費用：兒童每月平均托育/才藝/補習/課後照顧等費用以有付費者的 83.5%高於未付費者的 16.5%，其中有付費者費用以「5 千元至未滿 1 萬元」的 26.5%比率最高；有付費者之每月平均支出費用為 10,223 元(學齡前兒童有付費者之每月平均支出費用為 11,895 元，國小兒童有付費者之每月平均支出費用為 9,203 元)。兒童每月平均托育/才藝/補習/課後照顧等費用，以兒童年齡愈小、父母結婚但不住在一起者、福利身份別為以上皆無者、父母教育程度愈高、泰五林社福中心者、文山社福中心者、全家每月平均收入及支出 20 萬元以上者較高。

4. **國小兒童過去一個月之平均零用錢**：國小兒童過去一個月之零用錢以「完全沒有」的比率 58.1%最高，「1-499 元」的 33.7%居第二，「500-999 元」的 5.3%居第三；有零用錢者的平均零用錢為 426 元。國小兒童最近一個月之平均零用錢，以國小高年級者、母親為國(初)中者、高中(職)者、母親為本國籍具原住民身分者、本國籍具新住民身分者較高。

5. **家庭每月對兒童之主要三項支出項目**

(1) **學齡前兒童**：家庭每月對學齡前兒童之最主要三項支出項目，以「食物」(43.9)最高，「就讀幼兒園」(36.2)居第二，「衣物」(22.9)及「托育、托嬰中心及保母」(20.4)居第三。家庭每月對學齡前兒童之主要支出項目為「食物」的重要度，以 0~未滿 3 歲兒童、混合家庭者、父親為國(初)中、高中(職)者、母親教育程度愈低者、母親為本國籍具原住民身分者、土城社福中心者、永和社福中心者、全家每月平均收入未滿 6 萬元者、全家每月平均支出愈低者較高。

(2) **國小兒童**：家庭每月對國小兒童之最主要三項支出項目，以「食物」(45.8)最高，「就讀安親班」(38.6)居第二，「教育、才藝」(37.9)居第三。家庭每月對國小兒童之主要支出項目為「食物」的重要度，以國小年級愈高、父母離婚者、領有弱勢兒少生活扶助者、單親家庭者、父親教育程度愈低、母親為國(初)中、高中(職)者、母親為本國籍具新住民身分者、本國籍具原住民身分者、全家每月平均收入 2 萬元至未滿 4 萬元者、全家每月平均支出未滿 4 萬元者較高。

6. **學齡前家庭生育下一胎的規劃**：有 76.8%的學齡前家庭表示「沒有」生育下一胎的規劃，高於表示有的 23.2%；「沒有」生育下一胎的規劃的比率，以父母離婚者、單親家庭者、居住在中度都市化市鎮者、父親為國(初)中者、高中(職)者、母親為高中(職)者較高。

(1) **學齡前家庭無生育規劃原因**：學齡前家庭無生育規劃原因以「擔心增加經濟壓力及負擔」(62.5%)、「已有 2 名子女(含以上)」(61.2%)比率最高，「無法提供良好的照顧環境」(30.1%)、「想給孩子充分的照顧」(24.5%)居第二。無生育規劃原因為「增加經濟壓力及負擔」的比率，以主幹家庭者、父親為國(初)中者、高中(職)者、母親為高中(職)者、全家每月平均支出 8 萬元至未滿 10 萬元者較高。

(2) **學齡前家庭願意生育下一胎之狀況**：學齡前家庭願意生育下一胎的主要原因為「提高托育相關費用補助以減輕家庭經濟負擔」(71.3%)，「提供更多評價優質近便的托育服務」(45.6%)居第二，「增加給薪的產假或育嬰假的天數」(40.3%)、「有便捷且充足的托育資訊建置與提供」(37.1%)、「保障親職假照

顧小孩」(36.6%)居第三。「提供更多評價優質近便的托育服務」的比率，以0~未滿3歲者、父親為專科、大學以上者較高。

四、兒童本身狀態

有41.2%的學齡前兒童身體有遭受事故傷害情形，傷害情形以「跌/撞傷」(37.9%)為主。有49.5%的國小兒童身體有遭受事故傷害情形，傷害情形以「跌/撞傷」(45.0%)為主；有遭受身體事故傷害者在家裡受到事故傷害的比率為86.7%，在家受到事故傷害的地點主要是「客廳」(49.5%)。國小兒童在學校「有」被霸凌過的比率為10.2%，其中，被霸凌後以有求助的比率89.7%較高，有求助者以「求助家長」者居多(70.0%)。

1. 兒童身體之事故傷害情形

- (1) 學齡前兒童：學齡前兒童身體之事故傷害情形以「都沒有」的58.8%高於「有」的41.2%，其中「有」遭受身體事故傷害的比率以「跌/撞傷」的37.9%較高。「有」遭受事故傷害的比率，以3~未滿6歲兒童較高。
- (2) 國小兒童：有49.5%的國小兒童身體「都沒有」遭受事故傷害，與「有」的50.5%比率相當，其中「有」遭受身體事故傷害的比率以「跌/撞傷」的45.0%較高。「有」遭受事故傷害的比率，以男童、國小中年級者、核心家庭者、單親家庭者較高。

2. 兒童在家遭受事故傷害地點：有遭受身體事故傷害者在家裡受到事故傷害的比率為86.7%，高於不是在家裡遭受事故傷害的13.3%，在家受到事故傷害的地點，以「客廳」的比率49.5%最高，「浴室」的26.1%、「臥室」的26.1%居第二，「樓梯」的16.8%居第三。在「客廳」遭受事故傷害的比率，以學齡前兒童、新莊社福中心者、板橋社福中心者者較高。

3. 兒童平均每天睡眠時間：兒童平均每天睡眠時間，以「8~未滿9小時」的比率48.2%最高，「7~未滿8小時」的30.9%居第二，「9~未滿10小時」占13.3%居第三；兒童平均睡眠時間為8.2小時。平均每天睡眠時間以國小年級愈低、父親為研究所以上者、母親為專科、大學以上者、全家每月平均支出10萬元以上者較高。

4. 國小兒童在學校情形

- (1) 有沒有被霸凌過：國小兒童在學校「沒有」被霸凌過的比率為89.8%，高於「有」的10.2%。
- (2) 被霸凌後的求助方式：國小兒童被霸凌後，以有求助的比率89.7%高於沒有求

助者的 10.3%，有求助者以「求助家長」的 70.0%比率最高，「求助老師」的 54.2%居第二。

五、兒童休閒活動狀況

有 85.7%的兒童有看電視，有看電視的兒童平均每天看電視的時間為 1.5 小時。有 77.7%的兒童有使用 3C 產品；有使用手機、平板電腦的兒童平均每天使用時間為 1.2 小時。與學齡前兒童共同使用 3C 產品的對象主要為「母親」(60.0%)，且最常使用 3C 產品「看影片」(69.7%)。與國小兒童共同使用 3C 產品的對象主要為「自己」(48.0%)，有 52.7%國小兒童有 3C 產品且「沒有」安裝網頁過濾軟體的比率有 64.7%；國小兒童最常使用 3C 產品「玩遊戲」(70.3%)、「看影片」(69.4%)。國小兒童參與休閒活動之類型，以「戶外活動」的 51.9%比率最高，最常「在住家內空間玩耍」(61.0%)，且平均每天參與休閒活動之時數為 1.6 小時，休閒活動同伴以「母親」的 69.6%最高，家庭對國小兒童休閒環境之期望以「設施安全性」的 83.6%最高。

1. 兒童平均每天看電視時間：兒童平均每天看電視時間，以「1 至未滿 2 小時」的 33.5%及「未滿 1 小時」的 31.0%最高，「2 至未滿 3 小時」的 14.7%居第二，有 14.3%的兒童「沒有看電視」；有看電視的兒童平均每天看電視的時間為 1.5 小時。「沒有看電視」的比率，以學齡前兒童、居住在農業市鎮者、父母為研究所以以上者、父親為本國籍不具原住民及新住民身分者、母親為外國籍者較高。平均每天看電視的時間，以父母離婚者、父母結婚但不住在一起者、居住在農業市鎮者、父親教育程度愈低、母親為國(初)中、高中(職)者、全家每月平均收入及支出愈少者較長。
2. 兒童平均每天使用 3C 產品時間：兒童平均每天使用 3C 產品時間，以「未滿 1 小時」的比率 45.2%最高，「沒有使用 3C 產品」的 22.3%、「1 至未滿 2 小時」的 19.8%居第二，「2 至未滿 3 小時」占 7.7%居第三；有使用的兒童平均每天使用手機、平板電腦時間為 1.2 小時。「沒有使用 3C 產品」的比率，以兒童年齡愈小、其他家庭型態者、單親家庭者、父母為專科、大學以上者、泰五林社福中心者、板橋社福中心者較高；平均每天使用 3C 產品的時間，以國小兒童、領有弱勢兒少生活扶助者、單親家庭者、父母為國(初)中者、母親為本國籍具新住民身分者、全家每月平均收入及支出未滿 2 萬元者較長。

(1) 學齡前兒童

- i. 共同使用 3C 產品的對象：與學齡前兒童共同使用 3C 產品的對象以「母親」的 60.0%最高，「父親」的 44.8%居第二，「(外)祖父母」的 22.5%、

「自己使用」的 19.5%、「其他家人」的 15.4%居第三。與「父親」共同使用的比率，以父母結婚且同住在一起者、父親為研究所以上者、文山社福中心、樹鶯社福中心、中和社福中心者較高。

- ii. **使用 3C 產品的用途：**學齡前兒童使用 3C 產品的用途，以「看影片」(69.7%)比率最高，「數位學習」(34.4%)居第二，「聽音樂」(26.2%)、「玩遊戲」(26.0%)、「拍照」(24.0%)居第三。「拍照」的比率，以文山社福中心者、蘆洲社福中心者、全家每月平均收入 10 萬元至未滿 12 萬元者較高。

(2) 國小兒童

- i. **共同使用 3C 產品的對象：**與國小兒童共同使用 3C 產品的對象以「自己」的 48.0%比率最高，「母親」的 39.2%、「父親」的 35.4%居第二，「其他家人」的 24.1%居第三。「自己」的比率，以女童、國小高年級者、居住在中度都市化市鎮者、農業市鎮者較高；「父親」的比率，以男童、國小中低年級者、父母結婚且同住在一起者、福利身份別為以上皆無者、主幹家庭者、居住在高度都市化市鎮者、母親為本國籍具新住民身分者、中和社福中心者、新莊社福中心者較高。
- ii. **有沒有 3C 產品：**52.7%的國小兒童「有」3C 產品，與「沒有」的 47.3%比率相當。國小兒童「有」3C 產品的比率，以女童、國小兒童年級愈高者、父母離婚者、領有弱勢兒少生活扶助者、單親家庭者、居住在中度都市化市鎮者、父親教育程度愈低、母親為國(初)中、高中(職)者、母親本國籍具原住民身分者、本國籍具新住民身分者、蘆洲社福中心者、新莊社福中心者、文山社福中心者較高。
- iii. **所使用的 3C 產品有沒有安裝網頁過濾軟體：**國小兒童所使用的 3C 產品「沒有」安裝網頁過濾軟體的比率有 64.7%，高於「有」的 35.3%。「有」安裝網頁過濾軟體的比率，以居住在農業市鎮者、一般鄉鎮市區者、中度都市化市鎮者、父親為國(初)中、高中職者、三重社福中心者、樹鶯社福中心者、全家每月平均支出 2 萬元至未滿 4 萬元者較高。
- iv. **使用 3C 產品的用途：**國小兒童使用 3C 產品的用途，以「玩遊戲」(70.3%)、「看影片」(69.4%)比率較高，「聽音樂」(37.9%)、「蒐集資料」(35.6%)居第二，「拍照」(27.9%)、「Facebook/抖音/直播」(24.9%)居第三。使用 3C 產品的用途為「Facebook/抖音/直播」的比率，以女童、國小兒童年級愈高、父母離婚者、祖孫二代家庭者、單親家庭者、父親為高中(職)以下、

母親教育程度愈低者、母親為本國籍具原住民身分、本國籍具新住民身分者、文山社福中心者、永和社福中心者、全家每月平均收入 4 萬元至未滿 8 萬元者、全家每月平均支出未滿 4 萬元者較高。

3. 國小兒童參與休閒活動情形

- (1) **參與休閒活動之類型**：國小兒童參與休閒活動之類型以「戶外活動」的 51.9% 比率最高，「球類運動」的 36.3%、「非球類運動」的 33.5%居第二，「唱歌、跳舞、畫畫、彈奏樂器等」的 26.6%、「看電視」的 26.0%、「電玩遊戲」的 25.8%、「益智遊戲」的 23.7%居第三。「益智遊戲」的比率，以男童、國小中低年級者、父母結婚且同住在一起者、福利身份別為以上皆無者、祖孫二代、主幹家庭者、母親為專科、大學以上者、文山社福中心、永和社福中心者較高。
- (2) **參與休閒活動地點**：國小兒童參與休閒活動的地點，以「在住家內空間玩耍」的比率 61.0%最高，「在鄰近公園、學校、幼兒園設施」的 32.7%居第二。國小兒童參與休閒活動地點為「在住家內空間玩耍」的比率，以居住在農業市鎮者、高齡化市鎮者較高；「在鄰近公園、學校、幼兒園設施」的比率，以居住在高度都市化市鎮者、一般鄉鎮市區者較高。
- (3) **平均每天參與休閒活動之時數**：國小兒童平均每天參與休閒活動之時數，以「未滿 2 小時」的 69.5%最高，「2 至未滿 4 小時」的 19.2%居第二，另有 7.2%的兒童表示幾乎不參與；有參與休閒活動的國小兒童平均每天參與休閒活動之時數為 1.6 小時國小兒童平均每天參與休閒活動之時數，以父母離婚者、母親教育程度愈低、新莊社福中心者較長。
- (4) **國小兒童之休閒活動同伴**：國小兒童之休閒活動同伴以「母親」的 69.6%比率最高，「兒童之兄弟姊妹」的 61.3%、「父親」的 58.3%居第二，「學校同學」的 24.2%居第三。「父親」的比率，以國小中低年級者、父母結婚且同住在一起者、福利身份別為以上皆無者、核心家庭、混合家庭者、居住在一般鄉鎮市區、高度都市化市鎮、中度都市化市鎮者、父親為高中(職)以上者、母親為專科、大學以上者、新莊社福中心者、全家每月平均收入愈高者較高。
- (5) **家庭對國小兒童休閒環境之期許**：家庭對國小兒童休閒環境之期望以「設施安全性」的 83.6%比率最高，「設施距離近」的 62.3%居第二，「設施多樣化」的 56.1%居第三。家庭對國小兒童休閒環境之期許為「設施距離近」的比率，以父母結婚且同住在一起者、福利身份別為以上皆無者、父母教育程度愈高較高。

六、學齡前兒童托育及養育狀況

學齡前兒童曾學過的才藝，以學過「幼兒感覺統合體適能」(20.1%)、「繪畫」(17.9%)、「舞蹈、律動」(17.5%)、「外語」(16.8%)比率較高，另有 47.3% 的學齡前兒童未曾學過才藝。學齡前兒童之主要托育及認為最理想托育安排狀況均以「白天送至托嬰中心或幼兒園，晚上帶回」的比率最高(44.2%、53.2%)。有 58.9% 的學齡前兒童家長「有」曾經因為照顧這位兒童而影響工作；家庭遭遇對學齡前兒童之教養問題以「沒時間陪孩子」的 30.7%、「周遭兒童休閒場地不夠」的 24.6% 比率較高，另有 26.0% 的家庭表示對學齡前兒童之教養無以上問題。學齡前家庭擔心的兒童安全議題以「食物(品)安全」的 78.2% 比率最高。

1. **學齡前兒童曾學過的才藝：**學齡前兒童曾學過的才藝，以學過「幼兒感覺統合體適能」(20.1%)、「繪畫」(17.9%)、「舞蹈、律動」(17.5%)、「外語」(16.8%) 比率較高，另有 47.3% 的學齡前兒童未曾學過才藝。有學才藝的比率，以 0~未滿 3 歲者、混合家庭者、祖孫二代家庭者、三重社福中心者較低。
2. **學齡前兒童托育安排狀況**
 - (1) **主要托育安排狀況：**學齡前兒童之主要托育安排狀況以「白天送至托嬰中心或幼兒園，晚上帶回」的 44.2% 的比率最高，「在家由母親照顧」的 28.1% 居第二，「在家由(外)祖父母照顧」的 14.0% 居第三。學齡前兒童主要托育安排狀況為「白天送至托嬰中心或幼兒園，晚上帶回」的比率，以 3~未滿 6 歲兒童、核心家庭者、父親為專科、大學以上者、板橋社福中心者、永和社福中心者、泰五林社福中心者、七星社福中心者、全家每月平均收入 8 萬元至未滿 14 萬元者、全家每月平均支出 8 萬元至未滿 10 萬元者較高。
 - (2) **最理想托育方式：**受訪家庭認為學齡前兒童最理想的托育方式以「送至托嬰中心或幼兒園，晚上帶回」的 53.2% 比率最高，「在家由母親帶」的 29.6% 居第二。「白天送至托嬰中心或幼兒園，晚上帶回」的比率，以 3~未滿 6 歲兒童、父母離婚者、父親為專科、大學者、板橋社福中心者、全家每月平均收入 5 萬元至未滿 14 萬元者、全家每月平均支出 8 萬元至未滿 10 萬元者較高。
3. **學齡前兒童家長有沒有曾經因為照顧這位兒童而影響工作：**有 58.9% 的學齡前兒童家長「有」曾經因為照顧這位兒童而影響工作，高於「沒有」的 41.1%；「有」影響工作的情形中，以「申請育嬰留職停薪」的比率 25.4% 最高，「調整工作時間」的 20.4% 居第二。有曾經因為照顧這位兒童而「申請育嬰留職停薪」的比率，

以父母結婚且同住在一起者、父母結婚但不住在一起者、核心家庭者、父親教育程度愈高、母親專科、大學以上者較高。

4. **家庭遭遇對學齡前兒童之教養問題：**家庭遭遇對學齡前兒童之教養問題以「沒時間陪孩子」的 30.7%、「周遭兒童休閒場地不夠」的 24.6%比率較高，「家人管教方式不同，意見不合」的 20.4%、「沒有足夠的兒童托育機構」的 19.4%、「不知如何帶小孩或引導孩子學習」的 18.7%、「行為問題管教」的 18.2%、「經濟困難，不能滿足孩子身心發展」的 17.4%、「周遭兒童學習活動太少」的 17.4%居第二，另有 26.0%的家庭表示對學齡前兒童之教養無以上問題。「兒童學習活動太少」的比率，以 0~未滿 3 歲者、父母結婚但不住在一起者較高。「周遭兒童休閒場地不夠」的比率，以 0~未滿 3 歲者、母親為專科、大學以上者、母親為本國籍不具原住民及新住民身分者較高。
5. **學齡前家庭擔心的兒童安全議題：**學齡前家庭擔心的兒童安全議題以「食物(品)安全」的 78.2%比率最高，「人身安全」的 70.1%、「托育安全」的 65.8%居第二，「遊樂設施安全」的 41.7%、「乘車安全」的 37.5%、「藥物安全」的 35.7%居第三。「食物(品)安全」的比率，以 0~未滿 3 歲者、父母結婚且同住在一起、父母結婚但不住在一起者較高。

七、國小兒童托育及養育狀況

受訪家庭對國小兒童放學後至晚飯前的安排以「參加校外課後照顧服務中心、補習班、才藝班或安親班」的 52.1%比率最高。對國小兒童之寒暑假安排亦以「參加校外課後照顧服務中心、補習班、才藝班或安親班」的 59.5%比率最高。家庭遭遇對國小兒童之教養以「孩子使用 3C 產品太久的問題」的 22.1%、「孩子情緒問題」的 19.7%比率較高，另有 61.1%的受訪家庭表示「大致上沒問題」。

1. 兒童托育安排狀況

- (1) **放學後至晚飯前時間之安排狀況：**受訪家庭對國小兒童放學後至晚飯前的安排以「參加校外課後照顧服務中心、補習班、才藝班或安親班」的 52.1%比率最高，「在家，有父母照顧」的 37.1%居第二，「參加校內課後照顧服務班或社團」的 12.8%、「在家由(外)祖父母照顧」的 12.6%居第三。「在家，由(外)祖父母照顧」的比率，以國小中年級者、父親為研究所以上者、全家每月平均收入 6 萬元至未滿 16 萬元者較高。
- (2) **寒暑假安排狀況：**受訪家庭對國小兒童之寒暑假安排以「參加校外課後照顧

服務中心、補習班、才藝班或安親班」的 59.5% 比率最高，「在家，有大人照顧」的 52.4% 居第二，「參加校內課後照顧服務班或社團」的 16.2%、「參加校外營隊」的 10.4% 居第三。「在家，有大人照顧」的比率，以女童、國小中高年級者、祖孫二代家庭者、混合家庭者、父親為國(初)中者、母親為本國籍具新住民身分者、文山社福中心者、全家每月平均收入 20 萬元以上者較高。

2. **家庭遭遇對國小兒童之教養問題：**家庭遭遇對國小兒童之教養以「孩子使用 3C 產品太久的問題」的 22.1%、「孩子情緒問題」的 19.7% 比率較高，「孩子課業問題」的 16.1%、「孩子生活習慣問題」的 14.7% 居第二，另有 61.1% 的受訪家庭表示「大致上沒問題」。「孩子使用 3C 產品太久的問題」的比率，以國小兒童年級愈高、者較高。「孩子情緒問題」的比率，以國小兒童中年級者、父母離婚者、居住高度都市化市鎮者、高齡化市鎮者、中度都市化市鎮者較高。

八、兒童教養問題

受訪家庭對兒童教養問題以「網路搜尋資料」的 50.0% 比率最高，教養知識來源亦以「網路」的 62.8% 比率最高。

1. **家庭對兒童教養問題之求助方式：**受訪家庭對兒童教養問題以「網路搜尋資料」的 50.0% 比率最高，「向孩子學校老師求助」的 41.4% 居第二，「向同事、朋友或鄰居求助」的 35.5% 居第三。「網路搜尋資料」的比率，以年齡愈小、父親為專科、大學以上者、母親教育程度愈高者、母親為本國籍不具原住民及新住民身分者、板橋社福中心者、泰五林社福中心者、全家每月平均支出 6 萬元以上者較高。「向孩子學校老師求助」的比率，以國小兒童者、居住在高齡化市鎮者、父母為研究所以上者、文山社福中心者、全家每月平均收入 8 萬元以上者、全家每月平均支出 20 萬元以上者較高。
2. **家庭之教養知識來源：**受訪家庭之教養知識以「網路」的 62.8% 比率最高，「育兒相關書籍」的 54.7%、「同輩親友」的 52.3%、「長輩親友」的 50.5% 居第二，「帶孩子的經驗累積」42.1% 居第三。「網路」的比率，以男童、學齡前兒童、父母結婚且同住在一起者、父母結婚但不住在一起者、居住高度都市化市鎮者、中度都市化市鎮者、一般鄉鎮市區者、父母教育程度愈高者、母親為本國籍不具原住民及新住民身分者、板橋社福中心者、文山社福中心者、全家每月平均收入 6 萬元以上者較高。

九、兒童的福利需求

學齡前兒童家長對政府或民間團體辦理之兒童福利機構或福利措施之認知

度以「育兒津貼」的 97.2% 比率最高，使用度以對「育兒津貼」的 97.2% 比率最高，滿意度以「親子館」的 86.1% 比率最高。國小兒童家長對政府或民間團體辦理之兒童福利機構或福利措施之認知度、使用度及滿意度均以「圖書館」比率最高(95.6%、85.3%、84.9%)。學齡前受訪家庭對兒童福利服務使用之困難以「福利服務的相關資訊缺乏」的 43.1%、「福利補助的金額太低」的 38.7% 比率較高，國小受訪家庭對兒童福利服務使用之困難以「福利服務的相關資訊缺乏」的 31.6% 比率較高；對政府辦理兒童福利服務措施之加強建議，不論是學齡前或是國小兒童家庭均以「育兒津貼」的 79.6%、50.3% 比率最高。

1. 學齡前兒童家長對兒童福利機構或福利措施

- (1) **認知度**：受訪家庭對政府或民間團體辦理之兒童福利機構或福利措施之認知，以「育兒津貼」的 97.2% 比率最高，「圖書館」的 94.4% 居第二，「親子館」的 88.8%、「國民運動中心」的 87.9% 居第三，而對「玩具銀行」、「各區福利服務中心」、「兒童健康發展中心」、「托嬰中心(居家托育人員)巡迴輔導暨篩檢培力服務」、「家庭教育中心」、「育兒指導暨學前啟蒙服務」、「兒童及少年未來教育發展帳戶」之認知度均未達 6 成，且以對「兒童及少年未來教育發展帳戶」的認知度 32.4% 最低。
- (2) **使用度**：受訪家庭對政府或民間團體辦理之兒童福利機構或福利措施之使用度，以對「育兒津貼」的 97.2% 比率最高，「親子館」的 65.6%、「圖書館」的 63.5% 居第二，「國民運動中心」的 56.0% 居第三。
- (3) **滿意度**：受訪家庭對政府或民間團體辦理之兒童福利機構或福利措施之滿意度，以對「親子館」的 86.1% 比率最高，「圖書館」的 78.6% 居第二，「國民運動中心」的 72.2% 居第三。值得注意的是，「育兒津貼」的使用度雖最高但不滿意度(24.2%)亦為最高。

2. 國小兒童家長對兒童福利機構或福利措施

- (1) **認知度**：受訪家庭對政府或民間團體辦理之兒童福利機構或福利措施之認知，以「圖書館」的 95.6% 比率最高，「國民運動中心」的 91.5% 居第二，「國小課後照顧」的 79.9%、「國民小學低收入戶學童就學補助」的 79.5%、「身心障礙學生及身心障礙人士子女就學費用減免」的 79.4% 居第三，而對「各區福利服務中心」、「夜光天使點燈計畫」之認知度均未達 6 成，且以對「夜光天使點燈計畫」的認知度 29.2% 最低。

- (2) **使用度**：受訪家庭對政府或民間團體辦理之兒童福利機構或福利措施之使用度，以對「圖書館」的 85.3% 比率最高，「國民運動中心」的 73.6% 居第二，其他均未足 6 成。
- (3) **滿意度**：曾經使用過者之受訪家庭對政府或民間團體辦理之兒童福利機構或福利措施之滿意度，以對「圖書館」的 84.9% 比率最高，「兒童卡」的 78.3%、「國民運動中心」的 76.4% 居第二，「市立高中職暨國民中小學學生午餐補助」的 68.9% 居第三。

3. 家庭對兒童福利服務之使用困難

- (1) **學齡前兒童**：學齡前受訪家庭對兒童福利服務使用之困難以「福利服務的相關資訊缺乏」的 43.1%、「福利補助的金額太低」的 38.7% 比率較高，「福利服務有名額的限制」的 30.2% 居第二，「親職福利設施不足」的 19.1%、「福利服務提供的地點距離太遠」的 12.7% 居第三，另有 14.4% 表示大致上無困難，17.4% 表示未曾使用。「親職福利設施不足」的比率，以母親為專科、大學者、母親為本國籍不具原住民及新住民身分者較高。
- (2) **國小兒童**：國小受訪家庭對兒童福利服務使用之困難以「福利服務的相關資訊缺乏」的 31.6% 比率較高，另有 18.1% 表示大致上無困難，40.0% 表示未曾使用。認為使用困難之項目，國小中低年級者、父母離婚者、領有弱勢兒少生活扶助者、混合家庭、居住在一般鄉鎮市區、高齡化市鎮者、三重社福中心、新莊社福中心、永和社福中心、蘆洲社福中心、樹鶯社福中心、土城社福中心者皆認為「福利服務的相關資訊缺乏」的比率高於其他項目。

4. 家庭對政府辦理兒童福利服務措施之加強建議：

- (1) **學齡前兒童**：學齡前受訪家庭對政府辦理兒童福利服務措施之加強建議以「育兒津貼」的 79.6% 比率最高，「增設公立或公設民營幼兒園」的 45.9% 居第二，「鼓勵企業建立托嬰、托兒制度」的 40.4%、「兒童醫療補助」的 37.6%、「兒童課後照顧服務」的 37.5% 居第三。「鼓勵企業建立托嬰、托兒制度」的比率，以父母結婚且同住在一起者較、居住在高度都市化市鎮者、母親為高中(職)以上者、母親為本國籍不具原住民及新住民身分者較高。
- (2) **國小兒童**：國小受訪家庭對政府辦理兒童福利服務措施之加強建議以「育兒津貼」的 50.3% 比率最高，「兒童保護工作」的 43.8%、「兒童醫療補助」的 43.8%、「兒童課後照顧服務」的 42.1% 居第二，「增加兒童心理衛生服務」

的 36.7%居第三。「推廣親職教育」的比率，以男童、父母結婚且同住在一起者、福利身份別為以上皆無者、居住在一般鄉鎮市區者較高。

十、對於學齡前兒童性別角色的參與情形

「陪伴這位兒童參與休閒活動(如游泳、玩玩具、騎腳踏車…)」以「父母親一樣多」比率最高。「處理兒童不當行為(如亂發脾氣、搶玩具)」、「引導兒童生活自理能力(如：洗手、自己收放玩具、自己穿脫衣物等)」以「父母親一樣多」、「母親居多」比率較高。「家庭生活費用支出」以「父親居多」比率較高，其他項目參與情形皆以「母親居多」的比率最高。

1. 性別角色參與情形：

- (1) 「父親居多」的比率，以「家庭生活費用支出」的 49.8%最高，「幫這位兒童洗澡」的 17.7%居第二，「陪伴這位兒童送托或上下學」的 12.8%、「陪伴這位兒童參與休閒活動(如游泳、玩玩具、騎腳踏車…)」的 12.5%居第三，以「餵食或準備這位兒童的餐點」的 5.6%、「引導兒童生活自理能力(如：洗手、自己收放玩具、自己穿脫衣物等)」的 5.0%、「這位兒童日常用品準備與協助穿搭(如衣服、尿布、…)」的 4.3%較低。
- (2) 「母親居多」的比率，以「這位兒童日常用品準備與協助穿搭(如衣服、尿布、…)」的 73.4%最高，「餵食或準備這位兒童的餐點」的 66.6%居第二，「陪伴這位兒童入睡」的 62.8%、「陪伴這位兒童看書或念書」的 60.4%居第三，以「家庭生活費用支出」的 11.2%最低。
- (3) 「父母親一樣多」的比率，以「陪伴這位兒童參與休閒活動(如游泳、玩玩具、騎腳踏車…)」的 50.4%最高，「處理兒童不當行為(如亂發脾氣、搶玩具)」的 46.9%、「引導兒童生活自理能力(如：洗手、自己收放玩具、自己穿脫衣物等)」的 43.4%居第二，「家庭生活費用支出」的 37.1%居第三，以「這位兒童日常用品準備與協助穿搭(如衣服、尿布、…)」的 18.3%最低。
- (4) 父母「從來不參與」的比率，以「陪伴這位兒童送托或上下學」的 20.0%較高。

2. 各項目參與情形：

- (1) 「幫這位兒童洗澡」、「陪伴這位兒童看書或念書」、「餵食或準備這位兒童的餐點」、「這位兒童日常用品準備與協助穿搭(如衣服、尿布、…)」、「陪伴這位兒童入睡」、「陪伴這位兒童送托或上下學」以「母親居多」比率最高。

- (2) 「陪伴這位兒童參與休閒活動(如游泳、玩玩具、騎腳踏車…)」以「父母親一樣多」比率最高。
- (3) 「處理兒童不當行為(如亂發脾氣、搶玩具)」、「引導兒童生活自理能力(如：洗手、自己收放玩具、自己穿脫衣物等)」以「父母親一樣多」、「母親居多」比率較高。
- (4) 「家庭生活費用支出」以「父親居多」比率較高。

十一、對於國小兒童性別角色的參與情形

「陪伴這位兒童參與休閒活動」、「參與這位兒童學校活動」以「父母親一樣多」比率較高。「處理兒童不當行為」以「父母親一樣多」、「母親居多」比率較高。「家庭生活費用支出」以「父親居多」、「父母親一樣多」比率較高，其他項目均以「母親居多」的比率較高。

1. 性別角色參與情形：

- (1) 「父親居多」的比率，以「家庭生活費用支出」的 45.3%最高，「陪伴這位兒童送托或上下學」的 25.3%、「陪伴這位兒童參與休閒活動(如游泳、玩玩具、騎腳踏車…)」的 23.3%居第二，以「參與這位兒童學校活動(如學校日、運動會、…)」的 8.8%、「這位兒童日常用品準備(如衣服、文具、…)」的 8.1%、「引導兒童生活自理能力(如：洗手、自己收放玩具、自己穿脫衣物等)」的 7.6%較低；
- (2) 「母親居多」的比率，以「這位兒童日常用品準備(如衣服、文具、…)」的 76.6%最高。「準備這位兒童的餐點」的 66.4%、「簽署家長聯絡簿」的 64.1%居第二，以「家庭生活費用支出」的 12.0%最低
- (3) 「父母親一樣多」的比率，以「參與這位兒童學校活動(如學校日、運動會、…)」的 48.9%最高，「處理兒童不當行為(如亂發脾氣、搶玩具)」的 42.7%、「陪伴這位兒童參與休閒活動(如游泳、玩玩具、騎腳踏車…)」的 40.9%、「家庭生活費用支出」的 40.5%居第二，「這位兒童日常用品準備(如衣服、文具、…)」的 11.4%最低。
- (4) 父母「從來不參與」的比率，以「參陪伴這位兒童看書、念書、寫功課」的 7.2%、「陪伴這位兒童送托或上下學」的 7.1%、「準備這位兒童的餐點」的 6.9%較高。

2. 各項目參與情形：

- (1) 「陪伴這位兒童看書、念書、寫功課」、「準備這位兒童的餐點」、「這位兒童日常用品準備(如衣服、文具、…)」、「陪伴這位兒童送托或上下學」、「簽署家長聯絡簿」、「引導兒童生活自理能力(如：洗手、自己收放玩具、自己穿脫衣物等)」以「母親居多」比率最高。
- (2) 「陪伴這位兒童參與休閒活動(如游泳、玩玩具、騎腳踏車…)」、「參與這位兒童學校活動(如學校日、運動會、…)」以「父母親一樣多」比率最高。
- (3) 「處理兒童不當行為(如亂發脾氣、搶玩具)」以「父母親一樣多」、「母親居多」比率較高。
- (4) 「家庭生活費用支出」以「父親居多」、「父母親一樣多」比率較高。

十二、對兒童權利認知

逾9成的家長贊同兒童權利的概念，不論是學齡前兒童或是國小兒童皆以對「政府處理兒童的問題應遵守最佳利益原則(最佳利益)」的贊同度較低。

1. 學齡前兒童

- (1) 贊同度整體比較：學齡前兒童家庭對兒童權利項目的贊同度均逾9成5，且以「每位孩子可以擁有適當休閒娛樂的機會(遊戲權)」的99.2%、「男孩與女孩享有一樣的權利與義務(禁止歧視)」的99.2%、「不管每個人的出生背景為何，每位孩子都享有相同被保障的權利(禁止歧視)」的99.2%、「每位孩子一生下來應享有繼續生存的權利(生存權)」的99.1%、「每位孩子有被健康照顧的權利(生存權)」的99.1%、「每位孩子不會因為性別、宗教、膚色、語言而被嘲笑(禁止歧視)」的99.1%、「每位孩子有在急難、危險事件中優先被保護的權利(生存權)」的98.9%、「每位孩子不是家庭的附屬品(發展權)」的98.8%、「政府應該協助每位孩子克服無法接受教育的困難(教育權)」的98.8%、「電視媒體應該落實分級制度保護兒童(遊戲權)」的98.8%、「每位孩子有直接或透過代表表達自己意見的權利(表意權)」的98.7%、「每位孩子不應該受到不適當的體罰(不受任何形式之不當對待)」的98.1%、「大眾媒體在報導不幸兒童新聞時應避免公佈兒童姓名、照片或拍攝正面鏡頭(隱私權)」的97.5%比率較高，「政府處理兒童的問題應遵守最佳利益原則(最佳利益)」的95.6%比率較低。
- (2) 交叉分析結果：父親為本國籍具原住民身分者對各項兒童權利表示贊同的比

率皆較高。

2. 國小兒童

- (1) **贊同度整體比較**：對兒童權利項目的贊同度，以「每位孩子有被健康照顧的權利(生存權)」、「每位孩子不會因為性別、宗教、膚色、語言而被嘲笑(禁止歧視)」、「不管每個人的出生背景為何，每位孩子都享有相同被保障的權利(禁止歧視)」、「每位孩子有在急難、危險事件中優先被保護的權利(生存權)」、「電視媒體應該落實分級制度保護兒童(遊戲權)」、「每位孩子可以擁有適當休閒娛樂的機會(遊戲權)」、「男孩與女孩享有一樣的權利與義務(禁止歧視)」的比率較高，介於 99.4~99.6%之間，以「政府處理兒童的問題應遵守最佳利益原則(最佳利益)」的 94.6%、「每位孩子有參與公共事務的權利。(表意權)」的 93.6%比率較低。
- (2) **交叉分析結果**：「男孩與女孩享有一樣的權利與義務」表示贊同的比率，以領有弱勢兒少生活扶助者、主幹家庭、混合家庭者較高。

十三、都市與偏鄉兒童生活狀況、休閒生活、對福利法規、措施認知度、性別角色及兒童權利之看法比較

高度都市化市鎮的 0 至未滿 12 歲兒童母親「有工作」、家庭每月對國小兒童之主要支出項目為「就讀安親班」、國小兒童放學後至晚飯前時間及寒暑假之安排為「參加校外課後照顧服務中心、補習班、才藝班或安親班」的比率較其他地區高；中度都市化市鎮的 0 至未滿 12 歲兒童家庭，最近一年平均每月支出、最近一年平均每月收入及受訪兒童每月平均花費、家庭每月對國小兒童之主要支出項目為「教育、才藝」的重要度、學齡前家庭「沒有」生育下一胎的規劃，且國小兒童「自己」使用 3C 產品、「有」3C 產品、所使用的 3C 產品「有」安裝網頁過濾軟體、使用 3C 產品的用途為「數位學習」、「蒐集資料」、國小兒童寒暑假安排為「參加校內課後照顧服務班或社團」、學齡前兒童家庭對「玩具銀行」、「第 3 胎(含)以上之幼兒掛號費減免之優惠措施」、「幼兒園收托發展遲緩兒童巡迴輔導服務」、「發展遲緩兒童早期療育費用補助」不知道、父母「從來不參與」幫這位學齡前兒童洗澡的比率均較其他地區高。農業市鎮的 0 至未滿 12 歲兒童「沒有看電視」的比率、平均每天看電視的時間均較其他地區高，其中國小兒童參與休閒活動類型為「看電視」、國小兒童「自己」使用 3C 產品、所使用的 3C 產品「有」安裝網頁過濾軟體、國小兒童家庭對「國民運動中心」、「兒童卡」不知道、國小兒童父母對於各項目性別角色「從來不參與」的比率均較其他地區高。居住在高

齡化市鎮的國小兒童準備這位國小兒童的餐點、陪伴這位國小兒童送托或上下學、參與這位國小兒童學校活動、引導國小兒童生活自理能力為「母親居多」、家庭對「政府處理兒童的問題應遵守最佳利益原則」表示贊同的比率較其他地區高。

1. **兒童家庭狀況：**居住在一般鄉鎮市區、農業市鎮及高度都市化市鎮的 0 至未滿 12 歲兒童，主要照顧者為「祖母」的比率均近 2 成，較其他地區高。居住在中度都市化市鎮及高齡化市鎮的兒童，家庭組織為「核心家庭」的比率較高。而母親「有工作」的比率，則以居住在高度都市化市鎮的 81.1% 高於其他地區。

2. **兒童家庭收支狀況：**

(1) **就 0 至未滿 12 歲兒童觀察：**居住在中度都市化市鎮者的 0 至未滿 12 歲兒童家庭，最近一年平均每月支出為 69,304 元多於其他地區，另最近一年平均每月收入及受訪兒童每月平均花費，則以居住在一般鄉鎮市區、中度都市化市鎮者多於居住在其他地區者。

(2) **就國小兒童觀察：**居住在高度都市化市鎮的兒童，家庭每月對國小兒童之主要支出項目為「就讀安親班」的重要度(45.7)較高；居住在一般鄉鎮市區、中度都市化市鎮的兒童，家庭每月對國小兒童之主要支出項目為「教育、才藝」的重要度分別為 55.6、43.7，高於其他地區。

3. **學齡前兒童家庭生育規劃：**居住在中度都市化市鎮的學齡前家庭「沒有」生育下一胎的規劃的比率高於其他地區，居住在高度都市化市鎮的學齡前家庭無生育規劃原因為「擔心影響婚姻品質」的比率 16.5% 高於其他地區。

4. **兒童休閒活動狀況**

(1) **就 0 至未滿 12 歲兒童觀察：**居住在農業市鎮的 0 至未滿 12 歲兒童「沒有看電視」的比率、平均每天看電視的時間均較其他地區高，值得注意的是，其中國小兒童的部分，居住在農業市鎮的國小兒童參與休閒活動類型為「看電視」的比率較其他地區高。

(2) **就國小兒童觀察：**

i. 居住在中度都市化市鎮、農業市鎮的國小兒童「自己」使用 3C 產品的比率分別有 53.1%、52.5%，較其他地區高。居住在中度都市化市鎮的國小兒童「有」3C 產品的比率為 60.4%，較其他地區高。居住在農業市鎮、一般鄉鎮市區、中度都市化市鎮國小兒童所使用的 3C 產品「有」安裝網頁過濾軟體的比率分別有 42.0%、39.1%、38.9%，較其他地區高。居住在一般鄉鎮市區、中度都市化市鎮的國小兒童使用 3C 產品的用途為「數位學習」、「蒐集資料」

的比率較高。

- ii. 居住在農業市鎮、高齡化市鎮的國小兒童參與休閒活動地點為「在住家內空間玩耍」的比率分別有 69.7%、68.6%，較其他地區高；居住在高度都市化市鎮、一般鄉鎮市區的國小兒童參與休閒活動地點為「在鄰近公園、學校、幼兒園設施」的比率分別為 35.9%、34.9%，較其他地區高。國小兒童之休閒活動同伴為「父親」的比率，以居住在一般鄉鎮市區、高度都市化市鎮、中度都市化市鎮者較高；「母親」的比率，以居住在農業市鎮者較低；「自己獨自玩」的比率，則以居住在農業市鎮者較高。家庭對國小兒童休閒環境之期許為「設施距離近」、「設施安全性」、「價錢公道」、「交通便利」、「有專業人員指導」的比率，以居住在農業市鎮者的 73.5%、8.6%、32.8%、13.6%較低。
- iii. 居住在高度都市化市鎮的國小兒童家庭，國小兒童放學後至晚飯前時間及寒暑假之安排為「在家，有父母照顧」的比率較其他地區低，「參加校外課後照顧服務中心、補習班、才藝班或安親班」的比率則較其他地區高。居住在中度都市化市鎮國小兒童寒暑假安排為「參加校內課後照顧服務班或社團」的比率為 22.1%較高；居住在一般鄉鎮市區、中度都市化市鎮的國小兒童寒暑假安排為「參加校外營隊」的比率分別為 18.4%、13.9%，較其他地區高。

5. 兒童教養問題及求助情形狀況

- (1) **學齡前兒童**：學齡前兒童家庭遭遇對兒童之教養問題為「經濟困難，不能滿足孩子身心發展」的比率，以居住在農業市鎮者的 41.7%、高齡化市鎮者的 37.5%較高；「沒有足夠的兒童托育機構」的比率，以居住在一般鄉鎮市區者的 42.9%、農業市鎮者的 33.3%較高；「行為問題管教」的比率，以居住在高齡化市鎮者的 50.0%較高；「家人管教方式不同，意見不合」的比率，以居住在農業市鎮者的 41.7%較高。
- (2) **國小兒童**：國小兒童家庭遭遇對兒童之教養問題為「大致上沒問題」的比率，以居住在農業市鎮者的 73.2%、一般鄉鎮市區者的 70.7%較高；「孩子使用 3C 產品太久的問題」的比率，以居住在中度都市化市鎮者的 25.9%較高；「孩子情緒問題」的比率，以居住高度都市化市鎮者的 20.2%、高齡化市鎮者的 19.7%、中度都市化市鎮者的 19.6%較高。
- (3) **0 至未滿 12 歲兒童**：居住在一般鄉鎮市區的 0 至未滿 12 歲兒童家庭，對兒童教養問題的求助方式為「向(岳)父母親或長輩求助」、「向手足求助」、知識來源為「長輩親友」、「同輩親友」的比率高於其他地區。居住在高齡化市鎮的 0 至未滿 12 歲兒童家庭，對兒童教養問題的求助方式為「向孩子學校老師求助」

的比率高於其他地區。居住高度都市化市鎮、中度都市化市鎮、一般鄉鎮市區 0 至未滿 12 歲兒童家庭知識來源為「育兒相關書籍」、「網路」的比率高於其他地區。居住在農業市鎮的 0 至未滿 12 歲兒童家庭，知識來源為「求學所習得相關知識」的比率高於其他地區。

6. 兒童的福利需求

- (1) **學齡前兒童**：居住在中度都市化市鎮的學齡前兒童家庭對「玩具銀行」、「第 3 胎(含)以上之幼兒掛號費減免之優惠措施」、「幼兒園收托發展遲緩兒童巡迴輔導服務」、「發展遲緩兒童早期療育費用補助」不知道的比率分別為 52.0%、27.9%、41.1%、32.8%，高於其他地區。對兒童福利服務之使用困難方面，居住在中度都市化市鎮的學齡前兒童家庭，使用「大致上無困難」的比率為 17.8%，高於其他地區；居住在高度都市化市鎮的學齡前兒童家庭，使用困難為「福利服務有名額的限制」的比率為 34.9%、建議加強福利措施為「鼓勵企業建立托嬰、托兒制度」的比率為 43.6%，高於其他地區。
- (2) **國小兒童**：居住在農業市鎮的國小兒童家庭對「國民運動中心」、「兒童卡」不知道的比率高於其他地區，且對於福利措施使用困難主要為「福利服務的相關資訊缺乏」、「大致上無困難」、「未曾使用」。居住在高度都市化市鎮、中度都市化市鎮的國小兒童家庭對「夜光天使點燈計畫」不知道的比率高於其他地區，且對於福利措施以「未曾使用」的比率較高。

7. 對於性別角色的參與情形

- (1) **學齡前兒童**：居住在中度都市化市鎮的學齡前兒童，父母「從來不參與」幫這位學齡前兒童洗澡的比率高於其他地區。
- (2) **國小兒童**：居住在農業市鎮的國小兒童，父母對於各項目性別角色「從來不參與」的比率均高於其他地區，且陪伴這位國小兒童送托或上下學、國小兒童家庭生活費用支出為「父母親一樣多」的比率低於其他地區。居住在高齡化市鎮的國小兒童，陪伴這位國小兒童參與休閒活動為「父親居多」、準備這位國小兒童的餐點、陪伴這位國小兒童送托或上下學、參與這位國小兒童學校活動、引導國小兒童生活自理能力為「母親居多」的比率均高於其他地區。居住在高度都市化市鎮、一般鄉鎮市區的國小兒童家庭，陪伴這位國小兒童送托或上下學為「父親居多」、參與這位國小兒童學校活動為「父母親一樣多」的比率高於其他地區。居住在農業市鎮

8. **家庭對兒童權利認知**：居住在高齡化市鎮的國小兒童，家庭對「政府處理兒童的問題應遵守最佳利益原則」表示贊同的比率較其他地區高。

十四、福利身份別對兒童生活狀況、行為及教養差異

福利身份別為以上皆無者，兒童家庭組織為「核心家庭」、兒童家庭最近一年平均每月收入、支出及兒童每月平均花費、每月平均托育/才藝/補習/課後照顧等費用、家庭每月對國小兒童主要支出項目為「教育、才藝」的重要度、國小兒童「市立高中職暨國民中小學學生午餐補助」、「弱勢兒童少年生活扶助」不知道、國小兒童父母對於性別角色各項目參與情形為「父母親一樣多」的比率均較其他福利身份別高。領有低收入補助者，兒童母親為「高中(職)」比率較高。領有弱勢兒少生活扶助者，兒童為單親家庭、兒童平均平均每天使用 3C 產品的時間、家庭遭遇對國小兒童之教養問題為「孩子課業問題」、家庭認為福利措施使用困難為「福利服務的相關資訊缺乏」、「福利服務補助的金額太低」、國小兒童對政府辦理兒童福利服務措施之加強建議「弱勢兒童及少年生活補助」、「加強單親家庭兒童服務」、國小兒童父母對於各項目性別角色「從來不參與」的比率，除參與這位兒童學校活動、家庭生活費用支出項目外，其餘項目均較其他福利身份別高。

1. 兒童家庭狀況：受訪者是兒童的「母親」之比率，以福利身份別為以上皆無者的 76.0%、領有低收入補助者的 70.4% 較高。兒童父母婚姻狀況為「結婚，且同住在一起」的比率，以福利身份別為以上皆無者的 90.9% 較高；父母「離婚」的比率，以領有弱勢兒少生活扶助者的 71.5% 較高。家庭組織為「核心家庭」的比率，以福利身份別為以上皆無者的 57.9% 較高；「單親家庭」的比率，以領有弱勢兒少生活扶助者的 74.1% 較高。兒童主要照顧者為「父親」、「母親」的比率，以福利身份別為以上皆無者的 74.3%、93.3% 較高；「外祖母」的比率，以領有弱勢兒少生活扶助者的 20.7% 較高。兒童母親「有工作」的比率，以領有弱勢兒少生活扶助者的 92.4% 較高。父親為「專科、大學」、「研究所以上」的比率，以福利身份別為以上皆無者的 53.3%、17.4% 較高。母親為「高中(職)」的比率，以領有低收入補助者的 40.4%、領有弱勢兒少生活扶助者的 38.1% 較高；「專科、大學」、「研究所以上」的比率，以福利身份別為以上皆無者的 65.6%、10.1% 較高。兒童家庭最近一年平均每月收入，以福利身份別為以上皆無者的 90,531 元較多。兒童家庭最近一年平均每月支出，以福利身份別為以上皆無者的 64,962 元較多；兒童每月平均花費，亦以福利身份別為以上皆無者的 14,383 元較多。兒童每月平均托育/才藝/補習/課後照顧等費用，以福利身份別為以上皆無者的 10,389 元較高。家庭每月對國小兒童主要支出項目為「食物」、「衣物」的重要度，以領有弱勢兒少生活扶助者的 61.5、14.3 較高；「教育、才藝」的重要度，以福利身份別為以上皆無者的

39.5 較高。

2. 兒童休閒活動狀況

- (1) **就 0 至未滿 12 歲兒童觀察：**兒童平均每天看電視的時間，以福利身份別為以上皆無者的 1.5 小時較短。兒童平均平均每天使用 3C 產品的時間，以領有弱勢兒少生活扶助者的 1.6 小時較長。
- (2) **就國小兒童觀察：**國小兒童與「父親」共同使用 3C 產品的比率，以福利身份別為以上皆無者的 35.8% 較高。國小兒童「有」3C 產品的比率，以領有弱勢兒少生活扶助者的 66.8% 較高。國小兒童使用 3C 產品的用途為「蒐集資料」的比率，以福利身份別為以上皆無者的 36.4% 較高。國小兒童參與休閒活動類型為「益智遊戲」的比率，以福利身份別為以上皆無者較高。國小兒童之休閒活動同伴為「父親」、「母親」、「兒童的兄弟姊妹」的比率，以福利身份別為以上皆無者較高；「自己獨自玩」的比率，以領有弱勢兒少生活扶助者較高。家庭對國小兒童休閒環境之期許為「設施距離近」、「設施安全性」、「有專業人員指導」的比率，以福利身份別為以上皆無者的 62.5%、84.5%、31.8% 較高。

3. 兒童托育及養育狀況

- (1) **就國小兒童觀察：**國小兒童放學後至晚飯前時間之安排狀況「在家，有父母照顧」的比率，以福利身份別為以上皆無者的 37.5% 較高。國小兒童寒暑假安排狀況「參加校內課後照顧服務班或社團」、「參加校外課後照顧服務中心、補習班、才藝班或安親班」的比率，以福利身份別為以上皆無者的 16.9%、60.8% 較高。家庭遭遇對國小兒童之教養問題「孩子課業問題」的比率，以領有弱勢兒少生活扶助者的 26.9% 較高。
- (2) **就 0 至未滿 12 歲兒童觀察：**家庭對兒童教養問題之求助方式「向同事、朋友或鄰居求助」的比率，以領有低收入補助者的 8.4% 較低。家庭之教養知識來源「長輩親友」的比率，以領有弱勢兒少生活扶助者的 54.6%、福利身份別為以上皆無者的 50.7% 較高；「求學所習得相關知識」的比率，以領有低收入補助者的 53.8% 較高。

4. **兒童的福利需求：**對國小兒童「圖書館」、「兒童卡」、「失業勞工子女就學費用補助」、「國小原住民學生獎學金申請撥付」、「特殊境遇家庭各項扶助」不知道的比率，以領有弱勢兒少生活扶助者較高；「市立高中職暨國民中小學學生午餐補助」、「弱勢兒童少年生活扶助」不知道的比率，以福利身份別為以上皆無者較高。國小兒童領有弱勢兒少生活扶助者以認為使用困難為「福利服務的相關資訊缺乏」、「福利服務補助的金額太低」、「大致上無困難」的比率較高；福利身份別為以上皆無者以「未曾使用」的比率較高。國小兒童對政府辦理兒童福利服務措施之加強建

議「推廣親職教育」、「鼓勵企業建立托嬰、托兒制度」、「兒童保護工作」的比率，以福利身份別為以上皆無者較高；「弱勢兒童及少年生活補助」、「加強單親家庭兒童服務」的比率，以領有弱勢兒少生活扶助者較高。

5. 對於性別角色的參與情形

- (1) 陪伴這位國小兒童參與休閒活動為「母親居多」、「從來不參與」的比率，以領有弱勢兒少生活扶助者的 53.2%、16.7%較高；「父母親一樣多」的比率，以福利身份別為以上皆無者的 43.2%較高。
- (2) 陪伴這位國小兒童看書、念書、寫功課為「父親居多」、「從來不參與」的比率，以領有弱勢兒少生活扶助者的 21.9%、28.5%較高；「母親居多」、「父母親一樣多」的比率，以福利身份別為以上皆無者的 61.1%、22.3%較高。
- (3) 準備這位國小兒童的餐點為「從來不參與」的比率，以領有弱勢兒少生活扶助者的 27.7%較高。
- (4) 這位國小兒童日常用品準備為「父親居多」、「從來不參與」的比率，以領有弱勢兒少生活扶助者的 18.3%、20.2%較高；「母親居多」、「父母親一樣多」的比率，以福利身份別為以上皆無者的 77.8%、11.6%較高。
- (5) 陪伴這位國小兒童送托或上下學為「從來不參與」的比率，以領有弱勢兒少生活扶助者的 26.8%較高。
- (6) 參與這位國小兒童學校活動為「父親居多」、「母親居多」的比率，以領有弱勢兒少生活扶助者的 23.6%、56.6%較高；「父母親一樣多」的比率，以福利身份別為以上皆無者的 51.1%較高。
- (7) 簽署國小兒童家長聯絡簿為「父親居多」、「從來不參與」的比率，以領有弱勢兒少生活扶助者的 27.8%、19.9%較高。
- (8) 處理國小兒童不當行為為「母親居多」、「從來不參與」的比率，以領有弱勢兒少生活扶助者的 54.9%、14.7%較高；「父母親一樣多」的比率，以福利身份別為以上皆無者的 45.0%較高。
- (9) 引導國小兒童生活自理能力為「父親居多」、「從來不參與」的比率，以領有弱勢兒少生活扶助者的 22.9%、12.0%較高；「父母親一樣多」的比率，以福利身份別為以上皆無者的 39.3%較高。
- (10) 國小兒童家庭生活費用支出為「父親居多」、「父母親一樣多」的比率，以福利身份別為以上皆無者的 46.4%、42.8%較高；「母親居多」的比率，以領有弱勢兒少生活扶助者的 55.6%較高。

6. 家庭對兒童權利認知：國小家庭對「每位孩子不是家庭的附屬品」、「每位孩子

不應該受到不適當的體罰」、「男孩與女孩享有一樣的權利與義務」表示贊同的比率，以領有弱勢兒少生活扶助者較高。

十五、不同福利服務中心轄區兒童生活狀況、行為及教養差異

轄區為新莊社福中心，0 至未滿 12 歲兒童受訪者是「父親」，國小兒童參與休閒活動類型為「球類運動」、「電玩遊戲」、國小兒童平均每天參與休閒活動之時數、國小兒童之休閒活動同伴為「父親」、國小兒童父母性別角色參與項目為陪伴這位兒童參與休閒活動、陪伴這位兒童看書、念書、寫功課、準備這位兒童的餐點、陪伴這位兒童送托或上下學、參與這位兒童學校活動、簽署家長聯絡簿、引導兒童生活自理能力為「父親居多」的比率高。轄區為文山社福中心者，母親「有工作」比率、「就讀安親班」的重要度、兒童平均每天看電視的時間均較低；而兒童家庭最近一年平均每月收入、支出及兒童每月平均花費國小兒童家庭每月對兒童主要支出項目「教育、才藝」的重要度、國小兒童使用 3C 產品的用途為「數位學習」、國小兒童參與休閒活動類型為「非球類運動」、「唱歌、跳舞、畫畫、彈奏樂器等」、國小兒童放學後至晚飯前時間之安排狀況「在家，有父母照顧」、國小兒童寒暑假安排狀況「在家，有大人照顧」、「參加校內課後照顧服務班或社團」、「參加校外營隊」、學齡前兒童家庭遭遇對兒童之教養問題為「行為問題管教」、家庭對兒童教養問題之求助方式為「向孩子學校老師求助」、學齡前父母性別角色參與項目為參與這位兒童日常用品準備、引導兒童生活自理能力為「母親居多」、國小兒童父母性別角色參與項目為準備這位兒童的餐點、這位兒童日常用品準備、參與這位兒童學校活動為「母親居多」的比率均較高。

1. 兒童家庭狀況

(1) 就 0 至未滿 12 歲兒童觀察：

- I. 0 至未滿 12 歲兒童受訪者是「父親」之比率，以新莊社福中心者的 31.9% 較高；兒童父母婚姻狀況為「結婚，且同住在一起」的比率，以文山社福中心、泰五林社福中心者較高。家庭組織為「核心家庭」的比率，以文山社福中心、泰五林社福中心、北海岸社福中心、永和社福中心者較高。
- II. 0 至未滿 12 歲兒童父親「有工作」的比率，以土城社福中心、北海岸社福中心者較低。母親「有工作」的比率，以文山社福中心者較低。兒童家庭最近一年平均每月收入、支出及兒童每月平均花費，均以文山社福中心者較多。兒童每月平均托育/才藝/補習/課後照顧等費用，

以泰五林社福中心者、文山社福中心者較高。

- (2) **就學齡前兒童觀察：**家庭每月對兒童主要支出項目為「食物」的重要度，以土城社福中心者的 35.2、永和社福中心者的 26.1 較高；學齡前兒童家庭每月對兒童主要支出項目為「就讀幼兒園」的重要度，以板橋社福中心者的 48.7、永和社福中心者的 44.2、北海岸社福中心者的 42.6 較高。學齡前家庭「沒有」生育下一胎的規劃的比率，以文山社福中心者的 69.8%、新莊社福中心者的 64.1%較低。為「就讀安親班」的重要度，以文山社福中心者的 1.9 較低。
 - (3) **就國小兒童觀察：**國小兒童家庭每月對兒童主要支出項目「教育、才藝」的重要度，則以文山社福中心者的 91.3 較高。
2. **兒童本身狀態：**兒童在「浴室」遭受事故傷害的比率，以板橋社福中心者的 39.7%較高；在「客廳」的比率，以新莊社福中心者的 61.8%、板橋社福中心者的 58.6%較高。
3. **兒童休閒活動狀況**
- (1) **就 0 至未滿 12 歲兒童觀察：**兒童平均每天看電視的時間，以文山社福中心者的 1.1 小時較短。兒童「沒有使用 3C 產品」的比率，以泰五林社福中心者的 38.2%、板橋社福中心者的 35.4%較高。
 - (2) **就學齡前兒童觀察：**學齡前兒童與「父親」共同使用的比率，以文山社福中心的 35.1%、樹鶯社福中心的 34.2%、中和社福中心者的 32.7%較高，使用 3C 產品的用途為「拍照」的比率，以文山社福中心者的 43.2%、蘆洲社福中心者的 33.3%較高；「看影片」的比率，以文山社福中心者的 59.5%、三重社福中心者的 56.0%較低。
 - (3) **就國小兒童觀察：**
 - I. 國小兒童與「母親」共同使用 3C 產品的比率，以中和社福中心者的 50.9%較高；與「父親」的比率，以中和社福中心者的 49.0%、新莊社福中心者的 48.2%較高。「有」3C 產品的比率，以蘆洲社福中心者的 69.8%、新莊社福中心者的 65.0%、文山社福中心者的 62.0%較高。3C 產品「有」安裝網頁過濾軟體的比率，以三重社福中心者的 27.7%、樹鶯社福中心者的 27.3%較高。國小兒童使用 3C 產品的用途為「Facebook/抖音/直播」的比率，以文山社福中心者的 10.7%、永和社福中心者的 10.6%較高；「聽音樂」的比率，以中和社福中心者的 31.2%、永和社福中心者的 23.6%較高；「發送即時訊息」的比率，以樹鶯社福中心者的 26.5%、蘆洲社福中心者的 24.4%、土城社福中

心者的 22.5%、文山社福中心者的 21.0%較高；「玩遊戲」的比率，以樹鶯社福中心者的 78.3%、土城社福中心者的 74.8%較高；「數位學習」的比率，以文山社福中心者的 48.8%較高；「蒐集資料」的比率，以文山社福中心者的 59.3%、樹鶯社福中心者的 56.3%較高。

- II. 國小兒童參與休閒活動類型為「球類運動」、「電玩遊戲」的比率，以新莊社福中心者較高；「非球類運動」、「唱歌、跳舞、畫畫、彈奏樂器等」的比率，以文山社福中心者較高；「益智遊戲」的比率，以文山社福中心、永和社福中心者較高；「閱讀課外讀物、寫作」的比率，以樹鶯社福中心者較高。國小兒童平均每天參與休閒活動之時數，以新莊社福中心者的 2.4 小時較長。國小兒童之休閒活動同伴為「父親」的比率，以新莊社福中心者較高；「母親」的比率，以蘆洲社福中心、土城社福中心者較低；「學校同學」的比率，以樹鶯社福中心、文山社福中心、蘆洲社福中心者較高。

4. 兒童托育及養育狀況

- (1) **就學齡前兒童觀察：**學齡前兒童有學才藝的比率，以三重社福中心者的 39.5%較低。學齡前兒童主要托育安排狀況為「在家由母親照顧」的比率，以文山社福中心者、中和社福中心者、三重社福中心者、土城社福中心者、新莊社福中心者較高；「白天送至托嬰中心或幼兒園，晚上帶回」的比率，以板橋社福中心者、永和社福中心者、泰五林社福中心者、七星社福中心者較高。家庭認為對學齡前兒童之最理想托育方式「在家由母親照顧」的比率，以蘆洲社福中心者的 38.6%、文山社福中心者的 38.1%、泰五林社福中心者的 36.4%較高；「白天送至托嬰中心或幼兒園，晚上帶回」的比率，以板橋社福中心者的 66.2%較高。學齡前兒童家庭遭遇對兒童之教養問題「沒時間陪孩子」的比率，以板橋社福中心者的 44.6%較高；「行為問題管教」的比率，以文山社福中心者的 28.6%較高。學齡前家庭擔心的兒童安全議題為「食物安全」的比率，以中和社福中心者、永和社福中心者、泰五林社福中心者、新莊社福中心者、土城社福中心者較高；「藥物安全」的比率，以中和社福中心者、中和社福中心者、泰五林社福中心者較高。
- (2) **就國小兒童觀察：**國小兒童放學後至晚飯前時間之安排狀況「在家，有父母照顧」的比率，以文山社福中心者的 83.2%較高；「參加校內課後照顧服務班或社團」的比率，以蘆洲社福中心者的 20.4%、新莊社福中心者的 17.8%較高；「參加校外課後照顧服務中心、補習班、才藝班或安親班」的比率，以中和社福中心者的 67.2%、永和社福中心者的 65.2%較高。國小兒童寒暑假安排狀況「在家，有大人照顧」、「參加校內課後照顧服務

班或社團」、「參加校外營隊」的比率，均以文山社福中心者較高；「參加校外課後照顧服務中心、補習班、才藝班或安親班」的比率，以中和社福中心者、樹鶯社福中心者、三重社福中心者較高。

- (3) **就 0 至未滿 12 歲兒童觀察：**家庭對兒童教養問題之求助方式為「向孩子學校老師求助」的比率，以文山社福中心者較高；「向同事、朋友或鄰居求助」的比率，以永和社福中心者、文山社福中心者較高；「網路搜尋資料」的比率，以板橋社福中心者、泰五林社福中心者較高。家庭之教養知識來源為「長輩親友」的比率，以蘆洲社福中心者較高；「育兒相關書籍」的比率，以泰五林社福中心者、文山社福中心者、永和社福中心者、北海岸社福中心者較高；「網路」的比率，以板橋社福中心者、文山社福中心者較高。

5. 兒童的福利需求

- (1) **就學齡前兒童觀察：**學齡前兒童對「玩具銀行」不知道的比率，以北海岸社福中心、泰五林社福中心、新莊社福中心、蘆洲社福中心、文山社福中心、永和社福中心者較高；「各區福利服務中心」、「家庭教育中心」、「育兒指導暨學前啟蒙服務」、「兒童及少年未來教育發展帳戶」不知道的比率，以永和社福中心者較高；「兒童健康發展中心」不知道的比率，以永和社福中心、土城社福中心、北海岸社福中心者較高；「托嬰中心(居家托育人員)巡迴輔導暨篩檢培力服務」不知道的比率，以泰五林社福中心、永和社福中心、土城社福中心者較高；「弱勢兒童及少年醫療補助」、「發展遲緩兒童社區療育服務」不知道的比率，以蘆洲社福中心者較高。學齡前兒童家庭對兒童福利服務之使用困難為「福利服務有名額的限制」的比率，以中和社福中心者、永和社福中心者、三重社福中心者、蘆洲社福中心者、板橋社福中心者較高；「親職福利設施不足」的比率，以永和社福中心者較高。
- (2) **就國小兒童觀察：**國小兒童對「幸福晨飽早餐計畫」、「幸福保衛站」、「市立高中職暨國民中小學學生午餐補助」、「國小課後照顧」、「新住民子女獎助學金」、「國民小學低收入戶學童就學補助」、「身心障礙學生及身心障礙人士子女就學費用減免」、「教科書補助」不知道的比率，以文山社福中心者較高。國小兒童家庭對政府辦理兒童福利服務措施之加強建議「兒童醫療補助」的比率，以永和社福中心者較高；「育兒津貼」的比率，以永和社福中心、三重社福中心較高；「兒童課後照顧服務」的比率，以三重社福中心、新莊社福中心、蘆洲社福中心較高；「增設兒童專科醫療院所」的比率，以新莊社福中心較低；「兒童保護工作」的比率，以永和社福中心較低。

6. 對於性別角色的參與情形

- (1) **就學齡前兒童觀察：**陪伴這位兒童參與休閒活動為「父親居多」的比率，以中和社福中心者的 4.8%較低。幫這位兒童洗澡為「父親居多」的比率，以中和社福中心者的 13.1%、泰五林社福中心 12.7%較低。陪伴這位兒童看書或念書為「母親居多」的比率，以樹鶯社福中心者的 78.3%、永和社福中心者的 74.4%較高。這位兒童日常用品準備為「父親居多」的比率，以北海岸社福中心者的 13.3%較高，「母親居多」的比率，以文山社福中心者的 85.7%較高。陪伴這位兒童送托或上下學為「父親居多」的比率，以永和社福中心者的 28.2%較高。引導兒童生活自理能力為「母親居多」的比率，以文山社福中心者的 66.7%較高。
- (2) **就國小兒童觀察：**陪伴這位兒童參與休閒活動、陪伴這位兒童看書、念書、寫功課、準備這位兒童的餐點、陪伴這位兒童送托或上下學、參與這位兒童學校活動、簽署家長聯絡簿、引導兒童生活自理能力為「父親居多」的比率，以新莊社福中心者的 36.5%較高。準備這位兒童的餐點、這位兒童日常用品準備、參與這位兒童學校活動為「母親居多」的比率，以文山社福中心者較高。參與這位兒童學校活動、處理兒童不當行為為「父母親一樣多」的比率，以永和社福中心者較高。

7. **家庭對兒童權利認知：**國小家庭對「每位孩子不是家庭的附屬品」表示贊同的比率，以新莊社福中心者較低；「每位孩子不應該受到不適當的體罰」、「政府處理兒童的問題應遵守最佳利益原則」表示贊同的比率，以蘆洲社福中心者較低；「每位孩子有參與公共事務的權利」表示贊同的比率，以蘆洲社福中心、樹鶯社福中心者較低。

十六、不同國籍兒童生活狀況、行為及教養差異

國小兒童最近一個月之平均零用錢，以母親為本國籍具原住民身分、本國籍具新住民身分者較多，國小兒童「有」3C 產品的比率，以母親本國籍具原住民身分、本國籍具新住民身分者較高；平均每天使用 3C 產品的時間，以母親為本國籍具新住民身分者較長。國小兒童使用 3C 產品用途為「Facebook/抖音/直播」、「聽音樂」的比率，以母親為本國籍具原住民身分、本國籍具新住民身分者較高，國小兒童使用 3C 產品用途為「玩遊戲」的比率，以母親為本國籍具新住民身分者較高，學齡前兒童家庭遭遇對兒童之教養問題「經濟困難，不能滿足孩子身心發展」的比率，以母親為本國籍具原住民身分者較高；國小兒童寒暑假安排狀況「在家，有大人照顧」的比率，

以母親為本國籍具新住民身分者較高；國小兒童家庭遭遇對兒童之教養問題「孩子使用 3C 產品太久的問題」的比率，以母親為本國籍具新住民身分者較高。母親為本國籍具新住民身分者對國小兒童家庭各項性別角色扮演為「父親居多」的比率較高，不論是學齡前兒童家庭或是國小兒童家庭，本國籍具原住民身分者對大多數的兒童權利贊同度皆較高。

1. 兒童家庭狀況

- (1) 就 0 至未滿 12 歲兒童觀察：受訪者是兒童的「父親」之比率，以母親為本國籍具新住民身分者的 57.7% 較高；「母親」之比率，以父親為本國籍具原住民身分者的 84.6%、母親為本國籍具原住民身分者的 81.8%、母親為本國籍不具原住民及新住民身分者的 78.0% 較高。兒童之主要照顧者為「祖母」的比率，以母親為本國籍具新住民身分者的 31.0% 較高。母親「有工作」的比率，以母親為本國籍不具原住民及新住民身分者的 78.7%、本國籍具原住民身分者的 75.5% 較高。父親為「研究所以以上」的比率，以父親為本國籍不具原住民及新住民身分者的 16.7% 較高。母親為「高中(職)」的比率，以母親為外國籍的 42.7%、本國籍具原住民身分者的 31.9%、本國籍具新住民身分者的 31.0% 較高；「專科、大學」、「研究所以以上」的比率，以母親為本國籍不具原住民及新住民身分者的 67.3%、10.4% 較高。父親為「本國籍不具原住民及新住民身分」的比率，以母親為本國籍不具原住民及新住民身分者的 97.9% 較高。母親為「本國籍不具原住民及新住民身分」的比率，以父親為本國籍不具原住民及新住民身分者的 92.2% 較高。兒童家庭最近一年平均每月收入，父母均以為本國籍不具原住民及新住民身分者較多。兒童家庭最近一年平均每月支出，以母親為本國籍具新住民身分者的 52,257 元較少；兒童每月平均花費，以父親為本國籍不具原住民及新住民身分者的 14,280 元較多。
- (2) 就學齡前兒童觀察：家庭每月對學齡前兒童之主要支出項目為「食物」的重要度，以母親為本國籍具原住民身分者的 62.3 較高；「教育、才藝」的重要度，以父親為本國籍不具原住民及新住民身分者的 10.8 較高。
- (3) 就國小兒童觀察：家庭每月對國小兒童之主要支出項目為「食物」的重要度，以母親為本國籍具新住民身分者的 63.4、本國籍具原住民身分者的 57.7 較高；「教育、才藝」的重要度，以母親為本國籍不具原住民及新住民身分者的 39.5 較高。

2. 兒童本身狀態

- (1) 就 0 至未滿 12 歲兒童觀察：兒童在家遭受身體意外傷害地點在「浴室」遭受事故傷害的比率，以母親為本國籍不具原住民及新住民身分者的 26.8% 較高。

- (2) **就學齡前兒童觀察：**學齡前兒童有遭受「跌/撞傷」意外傷害的比率，以父親為本國籍不具原住民及新住民身分者的 38.8%較高
- (3) **就國小兒童觀察：**國小兒童有遭受「刺/割傷」事故傷害的比率，以父親為本國籍不具原住民及新住民身分者的 12.9%較高。國小兒童最近一個月之平均零用錢，以母親為本國籍具原住民身分者的 741 元、本國籍具新住民身分者的 608 元較多。

3. 兒童休閒活動狀況

- (1) **就 0 未滿 12 歲兒童觀察：**兒童「沒有看電視」的比率，以父親為本國籍不具原住民及新住民身分者的 14.4%、母親為外國籍者的 35.7%較高。兒童「沒有使用 3C 產品」的比率，以母親為本國籍具新住民身分者的 8.5%較低；平均每天使用 3C 產品的時間，則以母親為本國籍具新住民身分者的 1.5 小時較長。
- (2) **就國小兒童觀察：**國小兒童與「母親」、「父親」共同使用 3C 產品的比率，以母親為本國籍具新住民身分者的 27.0%、24.5%較低。國小兒童「有」3C 產品的比率，以母親本國籍具原住民身分者的 71.6%、本國籍具新住民身分者的 67.9%較高。國小兒童使用 3C 產品的用途為「Facebook/抖音/直播」、「聽音樂」的比率，以母親為本國籍具原住民身分、本國籍具新住民身分者較高；「玩遊戲」的比率，以母親為本國籍具新住民身分者較高。國小兒童參與休閒活動類型為「戶外活動」、「閱讀課外讀物、寫作」的比率，以母親為本國籍具原住民身分、本國籍不具原住民及新住民身分者較高；「逛街、逛夜市」的比率，以母親為本國籍具原住民身分者較高；「看電視」的比率，以母親為本國籍不具原住民及新住民身分者較高。國小兒童之休閒活動同伴為「母親」、「兒童的兄弟姊妹」的比率，以母親為本國籍不具原住民及新住民身分者較高；「學校同學」的比率，以父親為本國籍具原住民身分者較高；「兒童的兄弟姊妹」的比率，以父親為本國籍具原住民身分者、母親為本國籍具原住民身分、本國籍具新住民身分者較低。家庭對國小兒童休閒環境之期許為「開放時間彈性」的比率，父母均以本國籍具原住民身分者較高。

4. 兒童托育及養育狀況

- (1) **就學齡前兒童觀察：**學齡前兒童有學「音樂」的比率，父母均以為本國籍不具原住民及新住民身分者的 13.3%、12.9%較高。學齡前兒童家庭遭遇對兒童之教養問題「經濟困難，不能滿足孩子身心發展」的比率，以母親為本國籍具原住民身分者較高；「沒有足夠的兒童托育機構」的比率，父母均以為本國籍不具原住民及新住民身分者較高；「周遭兒童休閒場地不夠」的比率，以母親為本國籍不具原住民及新住民身分者較高。學齡前家庭擔心的兒童安全議題「居家安全」的比率，以母親為本國籍不具原住民及新住民身分者較高。

- (2) **就國小兒童觀察：**國小兒童寒暑假安排狀況「在家，有大人照顧」的比率，以母親為本國籍具新住民身分者較高；「參加校內課後照顧服務班或社團」、「參加校外營隊」的比率，父母均以為本國籍不具原住民及新住民身分者較高。國小兒童家庭遭遇對兒童之教養問題「孩子使用 3C 產品太久的問題」的比率，以母親為本國籍具新住民身分者的 38.5%較高；「孩子情緒問題」比率，以父親為本國籍不具原住民及新住民身分者的 20.0%較高。
- (3) **就 0 至未滿 12 歲兒童觀察：**家庭對兒童教養問題之求助方式「順其自然、沒有處理」的比率，以母親為本國籍具新住民身分者、外國籍者較高；「向同事、朋友或鄰居求助」的比率，父母均以為本國籍不具原住民及新住民身分者較高；「網路搜尋資料」的比率，以母親為本國籍不具原住民及新住民身分者較高。家庭之教養知識來源「同輩親友討論」的比率，父母均以本國籍不具原住民及新住民身分者較高；「育兒相關書籍」、「帶孩子的經驗累積」的比率，以母親為本國籍具原住民身分者較高；「網路」的比率，以母親為本國籍不具原住民及新住民身分者較高。

5. 兒童的福利需求

- (1) **就學齡前兒童觀察：**學齡前兒童對「弱勢幼兒教育津貼」、「中低收入戶幼兒就學補助」不知道的比率，以父親為本國籍具原住民身分者較高。學齡前兒童家庭對兒童福利服務之使用困難「福利服務有名額的限制」、「親職福利設施不足」的比率，以母親為本國籍不具原住民及新住民身分者較高；「福利服務補助的金額太低」的比率，父母均以本國籍不具原住民及新住民身分者較高；「大致上無困難」的比率，以母親為本國籍具原住民身分較高。學齡前兒童家庭對政府辦理兒童福利服務措施之加強建議「兒童醫療補助」、「兒童保護工作」的比率，以父親為本國籍具原住民身分者較高；「推廣親職教育」、「增設兒童專科醫療院所」、「增加托育人員(保母)訓練與建立制度」、「鼓勵企業建立托嬰、托兒制度」、「增設公立或公設民營托嬰中心」、「增設公立或公設民營幼兒園」的比率，以母親為本國籍不具原住民及新住民身分者較高。
- (2) **就國小兒童觀察：**國小兒童對「失業勞工子女就學費用補助」、「弱勢家庭兒童及少年緊急生活扶助」、「弱勢兒童少年生活扶助」、「特殊境遇家庭各項扶助」不知道的比率，以父親為本國籍具原住民身分者、母親為本國籍具原住民身分、本國籍具新住民身分者較高；「國民運動中心」、「幸福保衛站」、「市立高中職暨國民中小學學生午餐補助」、「國小課後照顧」、「新住民子女獎助學金」、「教科書補助」、「國小原住民學生獎學金申請撥付」不知道的比率，以母親為本國籍具新住民身分者較高；「兒童卡」、「弱勢兒童及少年醫療補助」不知道的比率，以母親為本國籍具原住民身分、本國籍具新住民身分者較高。

6. 對於性別角色的參與情形

- (1) **就學齡前兒童觀察：**陪伴這位學齡前兒童參與休閒活動為「父親居多」的比率，以父親為本國籍不具原住民及新住民身分者的 12.9%較高。陪伴這位學齡前兒童送托或上下學為「父親居多」的比率，以父親為本國籍不具原住民及新住民身分者的 13.5%較高。
- (2) **就國小兒童觀察：**
 - I. 陪伴這位國小兒童參與休閒活動為「父親居多」、「從來不參與」的比率，以母親為本國籍具新住民身分者的 38.1%、9.8%、本國籍具原住民身分者的 31.6%、11.0%較高；「母親居多」的比率，以父親為本國籍不具原住民及新住民身分者的 31.9%較高；「父母親一樣多」的比率，以母親為本國籍不具原住民及新住民身分者的 43.0%較高。
 - II. 陪伴這位兒童看書、念書、寫功課：「父親居多」的比率，以母親為本國籍具新住民身分者的 27.9%較高；「母親居多」的比率，以母親為本國籍具新住民身分者的 32.4%較低；「父母親一樣多」的比率，以父親為本國籍不具原住民及新住民身分者的 21.8%、母親為本國籍具新住民身分者的 26.5%、本國籍不具原住民及新住民身分者的 21.3%較高。
 - III. 準備這位兒童的餐點：「父親居多」的比率，以父母親為本國籍具新住民身分者較高；「母親居多」的比率，以母親為本國籍具新住民身分較低；「父母親一樣多」的比率，以父親為本國籍不具原住民及新住民身分較高。
 - IV. 這位兒童日常用品準備：「父親居多」、「父母親一樣多」的比率，以母親為本國籍具新住民身分者較高；「母親居多」的比率，則以母親為本國籍具新住民身分者較低。
 - V. 陪伴這位兒童送托或上下學：「父親居多」的比率，以母親為本國籍具原住民身分者較低；「母親居多」的比率，以母親為本國籍具原住民身分者較高；「父母親一樣多」的比率，以母親為本國籍不具原住民及新住民身分者較高。
 - VI. 參與這位兒童學校活動：「父親居多」的比率，以母親為本國籍具新住民身分者的 21.7%較高；「父母親一樣多」的比率，以母親為本國籍不具原住民及新住民身分者較高；「從來不參與」的比率，則以母親為本國籍不具原住民及新住民身分者較低。
 - VII. 簽署家長聯絡簿：「父親居多」的比率，以母親為本國籍具新住民身分者的 46.5%較高；「母親居多」的比率，則以母親為本國籍具新住民身分者的 34.8%較低。
 - VIII. 處理兒童不當行為：「父親居多」的比率，以母親為本國籍具新住民身分

者的 29.4%較高。

IX. 引導兒童生活自理能力：「父親居多」的比率，以母親為本國籍具新住民身分者的 19.0%較高；「母親居多」的比率，則以母親為本國籍具新住民身分者的 40.4%較低；「從來不參與」的比率，以母親為本國籍具原住民身分者的 12.8%較高。

X. 家庭生活費用支出：「父親居多」的比率，以母親為本國籍具新住民身分者的 54.3%較高；「父母親一樣多」的比率，以母親為本國籍不具原住民及新住民身分者的 42.5%較高。

7. 家庭對兒童權利認知

- (1) **就學齡前兒童觀察：**：父親為本國籍具原住民身分者對各項兒童權利表示贊同的比率皆較高；母親為本國籍具原住民身分者對「每位孩子有被健康照顧的權利」、「每位孩子不應該受到不適當的體罰」、「每位孩子有直接或透過代表表達自己意見的權利」、「政府應該協助每位孩子克服無法接受教育的困難」、「大眾媒體在報導不幸兒童新聞時應避免公佈兒童姓名、照片或拍攝正面鏡頭」、「電視媒體應該落實分級制度保護兒童」、「每位孩子可以擁有適當休閒娛樂的機會」、「每位孩子不會因為性別、宗教、膚色、語言而被嘲笑」、「男孩與女孩享有一樣的權利與義務」、「不管每個人的出生背景為何，每位孩子都享有相同被保障的權利」表示贊同的比率皆較高。
- (2) **就國小兒童觀察：**對「每位孩子有被健康照顧的權利」、「每位孩子有在急難、危險事件中優先被保護的權利」、「每位孩子不是家庭的附屬品」、「每位孩子不應該受到不適當的體罰」、「電視媒體應該落實分級制度保護兒童」、「每位孩子可以擁有適當休閒娛樂的機會」、「每位孩子不會因為性別、宗教、膚色、語言而被嘲笑」、「男孩與女孩享有一樣的權利與義務」表示贊同的比率，以父親為本國籍具原住民身分者較高。

第五章 主要建議

1. 注意單親家庭增加問題，提供補充性服務

調查結果可以看出單親家庭大幅增加，生活在單親家庭或隔代教養的兒童比例增加。雖然在單親家庭中長大的兒童並不代表會出現問題，但統計資料也顯示，單親家庭在子女照顧及經濟上的資源都較為窘迫，單親家庭子女在教育及才藝班資源及休閒生活上都較為缺乏，花在網路的時間較多；未來可以注意提供單親家庭補充性親職資源的協助，如：社區課後照顧據點、假日公共托嬰及托育資源等。

2. 重視雙薪家庭成長現象，提供家庭有效家務管理的知能及支持，加強家務平等分擔的觀念

由本次調查資料結果可以看出，母親從事全職工作者的比例大幅上升，學齡前兒童由母親照顧的比例下降；對於台灣整體經濟而言是好的現象，但本調查結果也發現雙薪家庭中家務及育兒負擔以母親為主。年輕雙薪家庭在工作及家務雙重負擔下可能帶來可能的家庭衝突。過去兒少保護工作的實務經驗發現，增加父母處理家務的效能，可以減少兒童虐待的案件。未來可以考慮增加家務管理的資源服務，家庭教育中心或各區區域福利服務中心可以提供家事管理的諮詢服務，及提供家事管理資源之資訊，協助雙薪家庭增加處理家務之效能，減少因工作及家庭兩頭燒的壓力，造成可能的家庭衝突。此外，由調查結果顯示：新北市的學齡前兒童的照顧仍以母親負擔為主，兒童年齡越低母親負擔照顧幼兒的責任越重。性別分工的刻板印象仍然存在，農村地區愈是如此；加上愈來愈多女性投入職場無法親自照顧子女，未來勢必要推廣育兒及家務平等分擔之觀念，才能提昇家庭幸福感。

3. 照顧公共化，正視公共托育需求增加

近年來新北市積極增設托育相關資源與服務，截至 111 年 1 月底公共托育中心計有 101 家、準公共托嬰中心計有 176 家、領有居家托育人員執照且提供服務的保母計有 5,507 位、有 13 家居家托育服務中心協助媒合保母，家外送托率 38%，高於 OECD 國家的 33%，然從調查結果可以看出母親有工作者快速增加，雖然祖母替代性照顧的比例也增加，但現代民眾使用公共托育資源的需求隨著政府各項育兒政策改變，需求量也增加，有更多的兒童白天是在托嬰中心而非由母親親自照顧。許多舊市鎮都反應公共托嬰及托育資源不足，新市鎮由於移入人口多是年輕族群，托嬰及托育資源需求更大，尤其在新北市的三峽社區、林口社區等，大量外縣市家庭的流入，公共托育資源的設立比不上移入人口的速度，建議增加新市鎮公共托育資源，才能符合民眾需求。

4. 強化課後照顧品質，提供多元化資源

由於工作父母工時較長的問題，許多弱勢家庭的子女課後照顧往往無法周全，學童待在課後照顧中心及學校營隊的比例很高、時間很長，未來應優化公立學校課後活動課程，使得正式課程之外，無論都市或偏鄉學童皆有學習才藝及運動能力的機會。每校每日學童課後活動課程若能充份提供，學童下課時間一致，將有助年輕父母保有全職工作。並輔導管理私立課後照顧中心的品質，讓父母親可以安心工作，讓市內兒童可以專心學習。

此外，可強化社區弱勢家庭兒少免費課後照顧的資源，輔導非營利組織提供課後照顧服務，學童花在網路及街頭遊蕩的情形也會減少。在後疫情時代，可以結合相關資源強化網路數位化教學，配合社區課後照顧的據點，補足弱勢學生在正式學習及文化資本上的不足，也可發揮社區互助的功能；長期來看，亦可以減少兒童偏差行為的出現。

5. 數位時代下，正確引導學童 3C 產品使用

兒童擁有自己手機的比例快速增加，使用 3C 產品的時間也與 106 年調查增加 0.2 小時，3C 產品使用的現象成為國小學童家長最困擾的問題及親子衝突的來源。國小學童使用 3C 產品做為社交工具（Facebook 抖音直播、發訊息）的比例也快速增加。尤其弱勢家庭及單親家庭的兒童，使用 3C 產品的時間較一般家庭長，使用目的以社交功能為主。使用 3C 產品是不可逆的趨勢，也有許多兒童使用的目的是數位學習、收集資料，因此正確引導兒童使用 3C 產品的用途，也可培養下一代具備數位學習的能力；可結合企業帶入新時代數位課程，在學校正式課程後提供特色課程，教導學童如何運用手機創作、如何運用 APP，如何避免網路詐騙及性剝削、如何設計手遊等實用課程，正確引導學童進入新世代。

6. 打造更友善的職場環境

生育子女影響家長工作比例仍然很高，有 50% 的家長受到影響，其中包括離職、調整工作時間、申請育嬰留停等，生育子女所帶來的懲罰效應可能會減少父母生育子女的意願。可以鼓勵轄區內企業提供更友善的工作環境，協助新手父母保有工作機會，如此才能提高民眾生育子女的意願。可舉辦友善家庭之企業獎項，分產業、企業規模，每年選出願意花資源在協助育兒階段員工之企業，願意改變勞動制度讓育兒階段員工可以彈性完成工作之企業等，讓企業成為解決少子女化的關鍵角色。

7. 健全社區生活機能，增加兒童及少年活動綠地

由調查結果可以看出國小學童活動空間以家內及社區為主，座談會中家長也反應社區綠地不足。由於新北市老舊社區綠地都不足，未來在都市計畫開發中，

應健全社區生活機能，增加公共活動空間，強化公園兒童設施的安全；此外，有些校園改建案件中，可鼓勵建立運動中心，在北部多雨的天候環境下，親民而開放社區使用之運動中心可以增加學童從小運動習慣，增加兒童及少年家庭的幸福感。

附件一：專家學者及家長焦點座談會議記錄

110 年度新北市兒童及少年生活狀況及福利需求調查

兒童專家焦點團體會議記錄

壹、會議時間：110 年 12 月 10 日星期五 晚上 6 點半～8 點

貳、會議地點：故鄉市場調查股份有限公司(地址：台北市南京東路二段 72 號 11 樓)

參、主持人：陳教授芬苓(國立臺北大學社會工作學系)

肆、出席人員：4 位機構代表、1 位專家、1 位實務工作者、3 位家長代表

伍、列席人員：故鄉市場調查股份有限公司

陸、座談會大綱

一、 新北市兒童面臨的家庭及生活問題。

✓ 新北的兒童及其家庭主要面臨哪些困難？如何改善？

✓ 以新北的環境與文化特色，您認為不同地區兒童福利還需要加強那些以滿足其需求？(如三峽林口新城區,或板橋中永和老城區, 或平溪等)

二、 新北市兒童科技運用問題。

✓ 對當前快速發展的生活科技〔如手機、網路、電玩等〕對新北兒童的生活與學習影響如何？

✓ 疫情期間兒童的學習情形如何，家長角色的轉變及困擾為何？

三、 新北市兒童照顧及少子女化問題。

✓ 對於目前托嬰托兒資源的看法？少子女化對新北市是項問題嗎？因為新北市年輕勞工數量是全台之冠。

四、 對新北市未來兒童及家庭政策的期望。

出席人員代號表

編號	代號	出席人員	性別	說明
1	A 機構代表	顏社工督導○○	男	社團法人台灣大心社會福利協會
2	B 機構代表	饒執行長○○	女	社團法人新北市愛在家園推展協會
3	C 機構代表	胡理事長○○	男	社團法人新北市大愛關懷協會
4	D 專家學者	賴助理教授○○	男	中國文化大學社會福利學系
5	E 學校實務工作者	盧社工師○○	女	新北市學生輔導諮商中心
6	F 家長代表	周○○	男	家長代表(1 歲 10 個月)
7	G 家長代表	溫○○	女	家長代表(小學 2 年級)
8	H 家長代表	林○○	女	家長代表(小學 4 年級)
9	I 機構代表	李主任○○	女	新北市緊急安置機構

柒、意見摘要

主持人

一、新北市兒童面臨的家庭及生活問題。

1. 此次跟上次調查相比，離婚率有提高。
2. 新北市很大，想要了解一下各地區兒童福利的差別，例如三峽與林口是屬於新城區，校橋中永和是老城區，這是二個其實是不同的樣貌，另北海岸、雙溪、平溪等山區，雖然兒童數比較少，但是這些風貌也都不同，等一下麻煩各位也分享一下。

二、新北市兒童科技運用問題。

1. 我們發現兒童擁有手機的比例是增加的，花在網路上的時間比也變多了，而兒童大部分是跟父母親一起看影片、收聽音樂，玩電動玩具的比率比之前增加，我想時代在進步這也是增加的。
2. 在疫情影響下，兒童的學習狀況如何，我們也有訪問了新北市教育局，他也有提到一個網路中輟的現象，因為兒童網路授課，大多數是需要父母陪

伴在旁邊的，而且是需要有解決問題能力的父母陪伴在旁邊才有用，有一些是無法陪伴小孩的父母親的話，很可能這位小孩上課上一上就不見了，所以他們提到現在一個新的中輟形態就有一個是網路中輟，但是我自己也有在研究，家長是蠻開心在疫情期間有一個跟課的機會，因為他以前都不知道老師是在講什麼，為什麼小孩會說某個老師好，某個老師不好，那網課的話，他就可以在旁邊偷看，可以完全明白為何這小孩喜歡這位老師或是不喜歡這位老師，但有趣的是，我也問了老師，老師的壓力就很大，以前只要上給兒童聽，現在還要上給家長聽，這是在科技運用的部分。

三、新北市兒童照顧及少子女化問題。

1. 過去我們做的分析有發現蠻有趣的現象，單親家庭的小孩比較會把小孩丟在托嬰中心，雙薪家庭幫助的人手較多，祖父母的協助會較多，而他們比較會關心的是托兒所的品質，我們在此次調查發現，大部分關心的議題在托兒所跟托嬰中心，這比例很高，民眾較關心的就是托兒所、托嬰中心、保母的品質，對其他的需求則愈來愈低。
2. 因為新北市有 400 萬人口，其中又年輕勞工族群佔全國最高，就是以年輕人攜家帶眷定居在新北市的樣貌是比較多的，就是年輕人口是倍增的，我 20 多年前做過一個新北市調查的一個研究，是以土城、蘆洲的兒童數量是最多的，現在是泰山、林口、三峽等新社區是人口比較多的，所以少子女化是不是一個議題，從我們的調查可以得知，大部分的有結婚的是願意再生第二個的小孩，不願意生的第一個原因是因為經濟因素，因為覺得小孩要花很多錢，其實大部分生第二個的意願是很高的。
3. 我有個小小的推論，其實離婚率愈高的話，他連生第二個的機會都沒有，難怪會少子化。
4. 兒童較常遊玩的地點是在社區裡面，我想這有點反應疫情期間的狀態，因為以前也不會高成這樣，這可能跟新北市的運動中心不多也有關係。
5. 有 64% 的國小學生是依賴課後照顧，寒暑假高達 75%，而且新北市父母親有工作的比率比上次高很多，我想這也是為什麼會大量依賴課後照顧的原因。
6. 隔代教養的比率新增了不少，可能跟離婚率有關。
7. 新北新城區的托育及身心障礙資源是不足的，尤其是到國小，他的身障資源是非常缺乏的，早上要跨區上課對家長來說是個心力交瘁的過程。

機構代表(A)

一、新北市兒童照顧及少子女化問題。

1. 在照顧的概念裡，家長有個明顯的焦慮，低年級對視訊上課學習的所有負擔會變成家長的負擔，像雙薪家庭的部分，那個負擔可能就延伸到隔代的部分，但是我們得到很多的案例就是阿公阿嬤就只會買手機，然後拿給孩子，因為他們也不曉得要怎麼辦，那這樣的學習裡面，當然可能是因為疫情的關係，但是疫情的這件事這也提醒我們未來這種視訊教學的概念，在後疫情的時代可能會變成一個常態，那我們這些低年級的家長，在低年級的孩子根本沒有辦法自己操作的狀況下，要怎麼辦。這是在家庭需求裡面去看學校鄉在這方面的因應有沒有更彈性的作法或更好的策略，因為疫情我們也是今年才開始在學習要怎麼辦，所以我覺得這只是個提醒。

二、對新北市未來兒童及家庭政策的期望。

1. 我們一定會發現政府永遠花了很多心力在建構福利措施但是永遠不夠，有一個是政府應該多可以善用的，就是利用公私協力，就是多鼓勵民間團體，特別是在社區，建構更適合社區型的照顧機制，就是利用編制外的概念，鼓勵願意參與的民間團體參與，但是這有個現實的問題，就是補助的預算，我覺得要有個合理、有目標的編列，這樣才有鼓勵的效果。
2. 新北市很特別，偏鄉部落與需求不一樣，再來多元族群：原住民、新住民、漢人等都有不同的需求，那我覺得這部分在談到兒少狀況與福利需求時，這部分要單獨拉出來，這樣每個不同的族群才比較會被照顧到不同的需求樣態。

機構代表(B)

一、新北市兒童照顧及少子女化問題。

1. 我們協會主要的服務就是新北市脆弱家庭的服務方案，我服務據點比較多是在三重區，同時我們也在做寄養安置的服務，是比較屬於家庭式的安置。
2. 就機構的角度來看，普遍性少子化的問題最主要的原因就是公共化的不夠普及性，儘管政府一直在推廣公托還有準公共化，但就目前為止還是很多在經濟條件沒有那麼優勢的情況下，還是很多家長找不到這樣的公托還是準公共的名額，所以勢必都得壓縮到自己一些經濟負擔，或是中斷職場在

家庭照顧。

3. 在家長勞工角度上，還有在照顧的壓力上，在喘息的需求相對的大，這喘息的資源是有限的，所以剛有提到在托嬰機構的需求上是需要的。
4. 失功能的家庭，在安置的體系，我們發現寄養兒少需要家外安置的這部分的資源是相對少的，然後也很多的小朋友也無法順利的進入安置的體系被照顧，當然蠻多的原因是機構化的不足，還有寄養家庭的招募不容易，這相對的，要在幫助失功能的家庭或是兒少時，在這塊層面常常就會是一個被邊緣化的部分，在這過程中相對的就可以看到照顧心力的問題，包含主要照顧者，我們剛有提到為何保母會找不到，托嬰中心的托育人員流動性也相對的高，以及在主責社工要面對的面向上，所以我們就發現在這樣人力高流動性狀況下，就會影響到孩子的一些處遇及孩子在機構裡被依附安全的照顧，所以現在很多小朋友在機構裡面或是照顧體系裡面，常常會出現很多在行為情緒的一些浮動，或者是說在照顧上有很多的需求點，但是頻換照顧者、照顧單位等等的問題，所以導致在安置機構現場評估時，我們很多的寄養童都需要仰賴轄外安置，有高達8成需要外縣市的床位，那我們該如何照顧新北市的孩子，當然要去看到一個安置機構的成立，也是需要經濟的，非營利機構的財力的問題，所以我們現在很多組的社工在做孩子安置的評估時就是一個很大的絆腳石，這是會讓很多的高危險的小朋友放在高危險的家庭中，那我們就會擔心很多的面向，這是攸關一個機構跟照顧的問題。
5. 回到家長的面向，因為我接觸的工作蠻多都是經濟弱勢，或是有一些類八大工作的狀態，呈現出來的孩子確實有一些行為問題、教養問題、照顧問題，甚至發展遲緩等問題，但是因為他們親子教養能力的不足，所以等我們發篩到個案時，說實在的已經會有一段時間了，所以我們希望可以多仰賴家長能夠藉由這段時間積極的跟我們配合，一來提升教養的知能、育兒的指導，二來可以盡早發現疑似發展遲緩的小孩，可以透過一些社區的資源或是家長育兒方式的提升來改變孩子在家庭中的現況，那也因為如此，家長陪伴的時間太少了，因為這些家庭都要忙於工作，忙於經濟上的補充，所以在育兒的心力上幾乎很難有時間進入到體系去接受課程，或者需要花更長的時間，當然也要看家長有沒有學習的動力，這是影響很大的，因此我們在推動親職教育這一塊裡面，我們常常藉由父母上成長團體協談的這

部分，希望可以直接去影響到家長，但就會發現一個問題，就是家長心力有限，他無法來上課，除非是被強制裁罰的才會來上課，但是等到被強制才來上課，其實是已經太晚了，所以有沒有可能未來在育齡階段時，除了生產過程中的準備外，也要為育兒過程提早進行教養概念的提升，不然等到孩子出現了，就沒有太多時間可以進行課程的準備了，這是在家長這裡看到的一些矛盾的問題。

6. 再來就是家長福利身份邊緣化的問題，沒有辦法取得福利身份的家長們，如何去穩定生活的問題，他一樣是被通報進來的個案，但是他沒有到達政府的補助標準，這時就需仰賴民間團體，像我們就發現三重區幾乎有 40% 是政府的資源提供，有 60% 是要仰賴民間單位，但是在不同區在發展非營利組織、民間單位的友善，資源進駐又會有落差，所以站在市民的家長角度來看，今天我有這樣的困境為何只有這樣的資源，但是其他區的資源卻是比較好。所以民間單位的資源問題，各區的多與寡，有沒有可能縣市政府在做調查時，可以平衡一下，看那些區是不足的，盡量在那些區增加一些友善的民間單位資源，幫助弱勢家庭，這是在家長層面上。
7. 發展篩選「疑似發展遲緩」、「發展遲緩」的問題，我們都知道重視 6 歲以下早期療育問題，可是現在很多小朋友疑似發展遲緩，真的愈來愈多了，那原因是什麼，那就是我們面對的家庭，他可能是比較沒有方式去照顧小孩，所以早期的刺激不足，造成孩子的發展遲緩，好不容易在社區裡被我們發現了，不管家長的功能有沒有可能配合我們盡快的到位，但是我們要藉助的是社區的資源幫助我們，我這裡提到的是有關評估，聯合評估是很多家長的困境，以及我們要盡快幫助孩子，趕快確認孩子是那些面向是屬於發展遲緩的，可以讓更多擁有身心障礙手冊的進來，這是完全不一樣的，沒有這樣的身份，資源就進不來了，所以在聯合評估方面，就是希望醫療單位可以增加聯合評估的需求性，除此之外，各區的療育機構，像有些疑似發展遲緩的也需要到療育機構做些物理、職能、語言治療等，就語言治療的體系，在機構裡就真的找不到，所以在發展的層面上是需要政府再多一些些著力的。
8. 政府要廣設公托，當然對少子化有一定的意義，但是我個人比較大的隱憂的是，從新北市的居家保母的體系已經開始走下坡了，居家保母走下坡，有蠻大的原因是居家保母都呈現高齡化，50 歲以上有高達 7 成，這高齡化

的過程中，會影響到家外照顧，因為年紀大了，照顧量能有限，所以對孩子的照顧品質的部分，是我覺得後續要去規畫的部分，就是有關居家托育高齡化的保母在照顧的體力或能力上面的評估。

9. 再者是托育人員高流動問題會造成裡面的照顧負荷，情緒勞務的工作太重了，如果今天面對高流動的現象中，若托育人員還沒有補位，那這群小孩是由誰照顧，有沒有地方政府特別去關心這件事。未來公托要成立，找不到保母，對於家長期待公托的普及性，那意義何在，這相對的，讓我們看到一件事，政府真的要好好的看待怎麼樣去建構托育人員的福利，以及一些照顧現況，那當然家長與保母之間的保親互動，是需要友善建立的，畢竟這麼多負面新聞，會讓人感到送機構人多好害怕，送保母又怕保母有情緒問題，所以像這個問題，政府可以透過管道幫他們建構或是看見更多友善、優質的管理現場。

二、對新北市未來兒童及家庭政策的期望。

1. 政府不管是育兒補助或是準公共補助幾乎都是1-2年就調一次，但是少子化目前仍是全世界第一，所以育兒的提昇能不能夠更具體的做規劃，這是一個問題。
2. 補助是需要，因為可以減輕家長的負擔，這是我非常認同的，但是藉由補助來提昇家長的教養知能，也就是請家長來上親職教育的課程，因為有政府的把關，多少有一些強制性，藉由與家長互動，彼此家長也會有一些認識，當家長需要臨托或是喘息的人力，就會有一些家長間的協力互助，我覺得在這個層面上，就會變成他們很重要的一個人脈。

機構代表(C)

一、新北市兒童面臨的家庭及生活問題。

1. 我們主要是針對新北市的脆弱家庭服務、公共托育服務(公托、居家托育服務等)，也有做親職教育、親子活動的部分，就我所涉獵的範圍，我要來報告我所觀察的現況，當然新北市有很多設施，他推很多的公托，但是大部分的公托都有親子館，親子館是提供0~6歲使用的，所以0~6歲的設施是比較多的，那6~12歲就是國小的休閒設施不知道在那邊，就是想請各位伙伴可以幫忙回答一下。

二、新北市兒童科技運用問題。

1. 在親職教育部分，我們一年有演 20 多場的故事劇，其中我們有演一個故事劇是要保護眼睛、避免使用 3c 當保母，主要是談 3c 的妥善用法，可是很諷刺的是我們在講這個故事劇時，家長在滑手機，小孩很認真在看故事劇，所以就讓我想到說家長是不是該教育一下，玩 3c，不管對大人或是小孩來說，在親子的部分就影響到親子的溝通，因為有手機就什麼都不用，就搞到像自閉一樣，會影響到社會情緒、孩子的智力、思考能力、語言能力等，這是我們在親子教育那裡觀察到的。

三、新北市兒童照顧及少子女化問題。

1. 我們在招聘保母都招不到人，因為目前高中有保母證照，非本科系的，起薪價是 28,600 元，那請問 2 萬多塊找的到人嗎，相關科系大學以上的保母為什麼找不到，因為都被非營利幼兒園給搶走了，人家是 36,000 元，我們頂多是 30,600 元，說真的如果是要增加公共托育的品質，我是覺得要提高托育人員的待遇，我們才可以請到很好的人來，目前政府給的人事補助費沒有那麼多，沒有子彈，子彈在政府身上啊，目前開了 100 多所公托，但是老師都被臺北市搶光光，你怎麼去經營，真的希望公托人員可以提高待遇，這樣才有辦法去聘請優秀的人員過來，才不會發生之前那種兒孽事件，如果錢多了，你不來我就把你 fire 掉，再請好的人，我不怕啊，我就不用說看到有證照我就請，這是我所期盼的。

四、對新北市未來兒童及家庭政策的期望。

1. 托嬰中心如果有疑似發展遲緩就可以請巡輔老師來，到幼兒園的話要確診才可以報請巡輔老師過來，請問一個是社會局管的，一個教育局管的，如何統一？而且評估要等很久，等確診才來，那要等多久，為何不可以跟社會局一樣疑似就過來，這是我期待的。6 歲前是孩子的黃金治療期，為何會分社會局及教育局二個政策，應該疑似就過來，發生再來也太慢了吧。
2. 明年的早療個管跟社區療育合併了，現在早療個管一個社工負責 40 案，明年變成一個社工負責 60 案，像這樣求量那要不要求質，質不好的話要量做什麼？

專家學者(D)

一、新北市兒童面臨的家庭及生活問題。

1. 就區域的差異來看，我沒有特別去看那一個區域的休閒設施比較多，但是

就支持性服務來講的話，我們的休閒設施其實是相對沒有那麼充足的，給兒童、青少年的部分，青少年還有少年福利服務中心，雖然數量還是不足，但是相對在區域上還是有一些可進性，這是比較 for 少年族群的，那兒童這區塊，就沒有特定休閒場所的規劃設置，當然也有一些是收費式的，但是收費式的就很考驗家庭的經濟能力，所以不管是新城區還是舊城區來講，當然在舊城區上，在原本的規劃上去增設新的設施，在原本的設置上應該可能相對比較多一點，那相對偏遠地區設置就可能沒有那麼多，那當然有是一回事，有之後的設施品質良善又是另一回事，那我看過一個調查，對於像公園、公共休閒空間等免費設施，設施的良善率是一個問題，也就是說有設施但是有沒有定期維護、維修，保持良善，減少兒童在上面使用上危險的發生，這是目前比較沒有那麼被高度重視的一個議題。

二、新北市兒童科技運用問題。

1. 這波疫情之下，因為我們在新北有跑幾個社區，是課後照顧的據點，他們是免費的課後照顧據點，確實有幫助到一些家庭經濟比較困難的，或是家庭中照顧比較沒有那麼周全的家庭，讓他們有課後照顧的環境；照顧是可以補足家庭的一些功能，但也常反應，這些孩子的家裡面在面對網路課的這件事情，顯現出的是設備及網路上的一些困難，使用技能的困難，及家長監督的困難，我覺得這是這些課照單位，或是這些社區單位他們常常會反應出來的一個現象。當然他所謂的數量可能沒有非常多，但是就是會有這樣的一些家庭存在，雖然教育系統也有添購設備，可以租借，也有網路業者提供免費網路使用，但是這僅限在疫情期間的協助，疫情之外要延續學習的話，老實說其實在數位學習的設備上，還是有一些家庭看起來是沒有那麼充足的。有設備，那使用上有些家長可能也沒有辦法去關心到，所以孩子在線上有沒有認真投入，這是比較可能會被疏忽的一部分，或許是家長有沒有足夠的使用技能可以因應，所以這個在家長的使用技能，孩子的使用技能、家長監督方面這環節是可以再關注的。
2. 新北市運動中心是一區有一個運動中心，我有陪孩子去使用，孩子喜歡使用的設施很熱門，都需要先預約，還不見得預約的到，收費是蠻合理的，但是數量很有限。

三、對新北市未來兒童及家庭政策的期望。

1. 我們對網路或是 3c 是要看成是洪水猛獸，還是這是一個潮流，我們也無法

完全阻擋，可是我們也不希望他真的造成負面的影響，其實現在已經是年輕世代在教養子女，我們已經不能用過去的思維去看，所以怎麼去善用數位平台，數位化資訊的東西去結合宣導跟親職教育，當然現在宣導很多，但是我要強調是如何結合，怎麼去做一些整合，有一些數位資訊是真的很不錯，不一定要政府自己花那麼多心力去做，可以是一個整合式，因為這是一個年輕世代的一個學習方式。不用出門網路上就可以看，就可以有一些接收，但是正確與否，沒有人去看，所以反而要整合、運用的話，政府可以在此層面進行篩選的機制，也可以結合孩子學習的數位工具，教父母怎麼運用這些資訊，讓孩子可以導向正向的學習方向，我覺得這是可以思考的。

2. 其實在市場中，為什麼家長會選擇去公托，當然價格是個誘因，再來家長對居家保母也不是那麼信任，私托又有很多的疑慮，雖然我們有一些公開資訊，但是這個部分，我覺得政府或許還是要去思考一下，怎麼把托育資訊加以整理，讓家長有信心看到資訊時可以放心使用。

學校實務工作者(E)

一、新北市兒童面臨的家庭及生活問題。

1. 我是負責學校的工作，目前是負責樹林區，也有負責過林口區、新莊區、泰山區等，真的會有一些城鄉差距，我這邊看到的是孩子來到國小的階段是義務教育，其實進到教育體系之後，這些情況比較容易被發現，老師也會給建議，那有二種情況的家長，像後備比較不足，經濟相對弱勢的家長，可能會因為缺乏文化的刺激，所以沒有進入到學齡前的教育階段，所以就不容易被發現，這是第一個。然後另一個是有能力的家長他沒有及早介入的觀念，是礙於標籤，我覺得是宣導不夠普及，不夠去標籤化，其實我們有一些小學階段就有在努力，但是他們到國中還是沒有辦法進入就醫或是評估的部分，因為他們就覺得這就是疾病，這是我孩子的能力不夠，我們也知道家長會非常的辛苦，我覺得去標籤化的協助是很需要的。
2. 剛有提到進校初篩，那是很好的，但是要小孩操作的部分，因為我覺得這樣的連結會讓家長很受傷，尤其是全心照顧的媽媽，因為有家族的壓力，他就會擔心照顧不好，所以因為這樣的因素就很難進入，所以因為這樣，我覺得普及及去標籤化是很有需要的。

二、新北市兒童照顧及少子女化問題。

1. 新北市休閒，多數是在學校或是河濱，而國民運動中心是真的蠻不合用的，因為有的開在大的快速道路旁邊，其實兒童根本不會去，而且設施也是偏向大一點的孩子加上付費，對我們這裡的孩子根本就不太可能，就我服務的小朋友沒有人去過我們那裡的國民運動中心，而國民運動中心的設施似乎有區域性的不同，有些有游泳池，有些是有攀岩，所以可能沒有辦法完全的符合。
2. 特殊孩子的需求，可能還要包含藥酒飲的家庭，還有獨居兒少，我們蠻多服務的少年就是被租一個地方哥哥帶弟弟，或者就是自己一個人住在那裡，其實這樣的狀況是蠻難處理的，另外一個就是藥酒飲家庭的孩子，就是其實爸爸媽媽有這樣，他也不可能完全改善這個問題，所以他也是在家裡吸食、用藥，或是把別人帶回來，其實兒少都會某種程度受到影響。

家長代表(F)

一、對新北市未來兒童及家庭政策的期望。

1. 希望政府在經濟上除了補助外，亦可以廣設公托，就我的經驗，人口稠密的地區公托很難申請，又不可能跨區申請。
2. 補助經費台北市就是比新北市多 1000 元，希望可以盡量一致。
3. 公共育兒的措拖是不錯的，但是環境設施的部分就是會有設計瑕疵或是安全問題，像最近有去一個公園，應該是 3 歲以上才可以玩的，但是他就是沒有任何的警語。
4. 新北市租借玩具服務及圖書館都很棒，但是會有一些交通問題的存在，可能需要一些宣導。

家長代表(G)

一、新北市兒童面臨的家庭及生活問題。

1. 新北市的運動中心是 for 成人比較多，都不是 for 兒童的。
2. 我是全職帶小孩的媽媽，就我觀察到的，我是覺得家長陪伴小孩的時間不足，我發現很多的家長都是勞工，勞工的工作時數是非常長的，甚至是那種作業員的，連晚上都沒有辦法陪伴，我是覺得如果要改善的話，應該是要從勞動條件那去做處理會比較好。
3. 再來就是隔代教養的問題，就是我們媽媽自己帶的小孩很明顯跟阿公阿嬤

帶的小孩那種說話、儀態就不一樣，我覺得如果有仔細用心觀察，我覺得是看的出來的，包括用字的結構、說話的語氣、禮儀等等，我覺得都是有落差的。

4. 我覺得新北市的環境是退步的，因為綠地不足，移入人口又非常多，所以相對我們使用綠地的比率是縮小的，再來就是遊樂設施的安全，是很令人存疑的，像是我們家附近公園有個轉盤，那高年級在玩時，會轉的很快，但是上面也會有小小孩在上面，其實危險性還蠻高的，我看家長都是在滑手機，我覺得家長也是要再教育的。
5. 之前侯友宜市長有說摩托車要退出騎樓，但是我發現托車退出之後，位置是讓攤販佔住了，而且完全沒有人可以處理這塊，那我有打 110，但是他說要處理只能全部處理，但是攤販也不見得是歸警察管的，可能會牽涉到城市局、建設局之類的，所以我也不知道這負責的單位在那裡，但是有時候是賣牛肉麵、魯味等湯湯水水的，這對很多媽媽來說是非常危險的，像 85 度 C 他就佔了全部的騎樓，他們在外面抽菸、喧鬧，我覺得這對孩子都是一個很不安全的環境。

二、新北市兒童科技運用問題。

1. 我的孩子在科技部分，我有限制一天 30 分鐘，我覺得科技用在適當的地方是好的，他的確可以學到很多我們不知道的知識，像他就知道九大行星、醫學的解剖等，只是在疫情期間他會沒有辦法控制自己的時間，不知道什麼時間該做什麼，再加上搭配老師的課程，我就覺得他在時間控管上是退步的。

三、新北市兒童照顧及少子女化問題。

1. 我發現托嬰名額都被外配、低收佔去了，像我們本來雙薪家庭的，就得放棄工作自己照顧小孩，變成經濟就起不來，甚至變得比較差，我是希望可以多增加托嬰的人手，針對人口數較多的地區，可以加開托嬰中心。

四、對新北市未來兒童及家庭政策的期望。

1. 我希望國小低年級能夠平日都上整天，這雖然剝奪孩子玩樂的時間，但是幼兒園是整天，現在突然又要變成半天，那我們現在這半天的時間安排上就會造成行程的大亂。

家長代表(H)

一、新北市兒童面臨的家庭及生活問題。

1. 公幼只有到 4 點，上小學又是只到 4 點，加上上社團，變成 5 點 40 分下課，但是那時我也還沒有下班，只好請家人去接，就這樣渡過低年級，等三年級整天有比較多一點，就送對面的安親班。

二、新北市兒童科技運用問題。

1. 前陣子疫情用電腦視訊，我小孩我沒有給他碰過電腦、手機，但是從那時開始，他就會邊上課邊看 youtube，追了 10 幾個還訂閱，這是我目前遇到比較困擾的問題。

機構代表(I)

一、新北市兒童照顧及少子女化問題。

1. 108 年只有 1 家緊安機構，我負責的是少女，只有 14 床可以運用，我們在 108 年進案是 115 案，109 年進案是 97 案，今年度至目前今天為止 71 案，但是在新北市政府的家暴及性侵害中心的資料上顯示 109 年有 3,600 案，108 年是 2,197 案，往上幅升了 1,403 案，但就 109 年來看，緊安只有進來 97 案，那往上幅升的 1,403 案去那裡了，這些孩子理論上是回歸家庭，回到家庭當中在社區裡活動的兒童，這些是有被家暴、性侵的小孩，那我們社安網在這裡所發揮的功能性，該如何更好的去保護這樣一群的小孩。
2. 我們接案是 12-18 歲，但是也有 9 至 11 歲的，居多疑似有身心障礙、智能不足等，那聯合身心評估的部分究竟要在那一關建造起來，每次來我們家的情緒議題也跑出來了，但是身心評估根本也沒有做就進來了，因為事件已經發生了，我就想學校的功能就非常重要了，像家長雙薪都很忙，學校的功能是不是可以發現孩子異樣，是不是有這樣一個團隊，能夠進入到學校，先做初篩，初篩的功能跑上來之後，再建議家長帶到那一個醫院，有這個配套措施，讓他 run 進來，讓家長可以清楚的知道，我的小孩的狀況，再趕快去排身心的評估。

附件二：調查問卷

110 年新北市 兒童及少年生活狀況與福利需求調查訪問表

資料標準日：民國 110 年 3 月 31 日

【0 ~ 未滿 6 歲學齡前兒童問卷】

主辦機關：	新北市政府社會局
核定機關：	新北市政府主計處
核定文號：	新北主公統字第 1100582211 號
調查類別：	一般統計調查
有效期間：	110 年 7 月 31 日止

請將問卷填妥，並利用背面廣告回郵反摺後寄回。

親愛的家長：

本項訪問主要是為了解孩童平日的的生活、育樂及托育養育情形、對福利政策的看法等，以作為政府訂定兒童照顧與福祉政策的參據。您所填答的資料僅供整體決策及統計分析應用，對於個別資料絕對保密，請放心作答。
*表中選項附有方格「」者，請於選擇適當答案處打「」符號；附有「_____」者，請填數字或文字說明。
謝謝您的合作！！

第一部分：基本資料

一、請問這位兒童的出生年月及性別？

1. 生日：民國 _____ 年 _____ 月生
2. 性別： (1) 男 (2) 女

二、請問這位兒童是否領有下列補助？(可複選)

- | | |
|---|---|
| <input type="checkbox"/> (1) 領有低收入戶補助 | <input type="checkbox"/> (2) 領有身心障礙生活補助 |
| <input type="checkbox"/> (3) 領有弱勢兒少生活扶助 | <input type="checkbox"/> (4) 領有弱勢兒少緊急生活扶助 |
| <input type="checkbox"/> (5) 領有特殊境遇生活扶助 | <input type="checkbox"/> (6) 以上皆無 |

三、請問您與這位兒童的關係為何？(單選)

- | | | |
|--|--|---|
| <input type="checkbox"/> (1) 父親 (生父 / 養父 / 繼父) | <input type="checkbox"/> (2) 母親 (生母 / 養母 / 繼母) | <input type="checkbox"/> (3) 祖父 |
| <input type="checkbox"/> (4) 祖母 | <input type="checkbox"/> (5) 外祖父 | <input type="checkbox"/> (6) 外祖母 |
| <input type="checkbox"/> (7) 父親的兄弟姊妹 | <input type="checkbox"/> (8) 母親的兄弟姊妹 | <input type="checkbox"/> (9) 其他：請說明 _____ |

第二部分：兒童之生活狀況

一、請問這位兒童之父母親婚姻狀況為何？(單選)

- | | | |
|---------------------------------------|---|-----------------------------------|
| <input type="checkbox"/> (1) 結婚，且同住一起 | <input type="checkbox"/> (2) 結婚，但不住在一起 | <input type="checkbox"/> (3) 未婚單親 |
| <input type="checkbox"/> (4) 未婚同居 | <input type="checkbox"/> (5) 離婚 | <input type="checkbox"/> (6) 一方去世 |
| <input type="checkbox"/> (7) 父母親雙亡 | <input type="checkbox"/> (8) 其他：請說明 _____ | |

二、請問府上目前有誰與這位兒童同住？(可複選，同住係指每週五天以上；與保母同住，請填寫住在家裡的情形)

- | | | |
|--|--|--------------------------------------|
| <input type="checkbox"/> (1) 父親 (生父 / 養父 / 繼父) | <input type="checkbox"/> (2) 母親 (生母 / 養母 / 繼母) | <input type="checkbox"/> (3) 祖父 |
| <input type="checkbox"/> (4) 祖母 | <input type="checkbox"/> (5) 外祖父 | <input type="checkbox"/> (6) 外祖母 |
| <input type="checkbox"/> (7) 兄弟姊妹 | <input type="checkbox"/> (8) 父親的兄弟姊妹 | <input type="checkbox"/> (9) 母親的兄弟姊妹 |
| <input type="checkbox"/> (10) 其他：請說明 _____ | | |

三、請問與這位兒童共同居住的人口數？(不包含兒童本身) _____ 人

四、請問這位兒童之主要照顧者是誰？(可複選)

- | | | |
|--|--|--------------------------------------|
| <input type="checkbox"/> (1) 父親 (生父 / 養父 / 繼父) | <input type="checkbox"/> (2) 母親 (生母 / 養母 / 繼母) | <input type="checkbox"/> (3) 祖父 |
| <input type="checkbox"/> (4) 祖母 | <input type="checkbox"/> (5) 外祖父 | <input type="checkbox"/> (6) 外祖母 |
| <input type="checkbox"/> (7) 兄弟姊妹 | <input type="checkbox"/> (8) 父親的兄弟姊妹 | <input type="checkbox"/> (9) 母親的兄弟姊妹 |
| <input type="checkbox"/> (10) 其他：請說明 _____ | | |

五、請問這位兒童之父親、母親的工作狀況、教育程度及國籍：

父親 (生父 / 養父 / 繼父)	母親 (生母 / 養母 / 繼母)
5-1、 <input type="checkbox"/> 0. 父歿、父不詳、父失蹤 (5-2、5-3、5-4 免填)	5-5、 <input type="checkbox"/> 0. 母歿、母失蹤 (5-6、5-7、5-8 免填)
5-2、工作狀況 (單選) <input type="checkbox"/> (1) 有工作 <input type="checkbox"/> (2) 無工作 (單選, 續答下題) <input type="checkbox"/> (2-1) 正在找工作 <input type="checkbox"/> (2-2) 料理家務 <input type="checkbox"/> (2-3) 其他: 請說明 _____	5-6、工作狀況 (單選) <input type="checkbox"/> (1) 有工作 <input type="checkbox"/> (2) 無工作 (單選, 續答下題) <input type="checkbox"/> (2-1) 正在找工作 <input type="checkbox"/> (2-2) 料理家務 <input type="checkbox"/> (2-3) 其他: 請說明 _____
5-3、教育程度 (單選) <input type="checkbox"/> (1) 國小及以下 <input type="checkbox"/> (2) 國 (初) 中 <input type="checkbox"/> (3) 高中 (職) <input type="checkbox"/> (4) 專科、大學 <input type="checkbox"/> (5) 研究所以上 <input type="checkbox"/> (6) 不清楚	5-7、教育程度 (單選) <input type="checkbox"/> (1) 國小及以下 <input type="checkbox"/> (2) 國 (初) 中 <input type="checkbox"/> (3) 高中 (職) <input type="checkbox"/> (4) 專科、大學 <input type="checkbox"/> (5) 研究所以上 <input type="checkbox"/> (6) 不清楚
5-4、國籍 (單選) <input type="checkbox"/> (1) 本國籍具原住民身分 <input type="checkbox"/> (2) 本國籍具新住民身分 <input type="checkbox"/> (3) 本國籍且不具原住民及新住民身分 <input type="checkbox"/> (4) 外國籍 (未取得中華民國身分證者) <input type="checkbox"/> (5) 其他, 請說明 _____	5-8、國籍 (單選) <input type="checkbox"/> (1) 本國籍具原住民身分 <input type="checkbox"/> (2) 本國籍具新住民身分 <input type="checkbox"/> (3) 本國籍且不具原住民及新住民身分 <input type="checkbox"/> (4) 外國籍 (未取得中華民國身分證者) <input type="checkbox"/> (5) 其他, 請說明 _____

六、請問最近一年內這位兒童全家每月平均支出及收入狀況為何？

6-1、全家每月平均**收入**約為多少？ (單選)

- (1) 未滿 20,000 元 (2) 20,000-39,999 元 (3) 40,000-59,999 元
 (4) 60,000-79,999 元 (5) 80,000-99,999 元 (6) 100,000-119,999 元
 (7) 120,000-139,999 元 (8) 140,000-159,999 元 (9) 160,000-179,999 元
 (10) 180,000-199,999 元 (11) 200,000 元以上

6-2、全家每月平均**支出**約為多少？ (單選)

- (1) 未滿 20,000 元 (2) 20,000-39,999 元 (3) 40,000-59,999 元
 (4) 60,000-79,999 元 (5) 80,000-99,999 元 (6) 100,000-119,999 元
 (7) 120,000-139,999 元 (8) 140,000-159,999 元 (9) 160,000-179,999 元
 (10) 180,000-199,999 元 (11) 200,000 元以上

6-3、請問這位兒童每月平均托育及才藝等費用為何？ (單選, 不包括奶粉、尿布等花費)：

- (1) 未付費 (2) 1-4,999 元 (3) 5,000-9,999 元
 (4) 10,000-14,999 元 (5) 15,000-19,999 元 (6) 20,000-24,999 元
 (7) 25,000-29,999 元 (8) 30,000 元以上

6-4、平均花費在這位兒童身上之每月支出約？ _____ 元 (新台幣)

6-5、請問每月花費在這位兒童身上的最主要三個支出項目為何？ (請依順序填入下列選項代碼)

第一： _____ ；第二： _____ ；第三： _____

- (1) 食物 (2) 衣物 (3) 教育、才藝 (4) 玩樂、玩具
 (5) 托育、托嬰中心及保母 (6) 就讀幼兒園 (7) 醫療 (8) 儲蓄 (教育基金、保險)
 (9) 其他：請說明 _____

七、請問這位兒童曾遭受何種意外傷害？ (可複選)

- (1) 都沒有 (跳至第九題) (2) 溺水 (3) 交通事故 (4) 被動物攻擊
 (5) 中毒 (6) 異物哽塞 (7) 觸電 (8) 墜落
 (9) 燒燙傷 (10) 刺 / 割傷 (11) 跌 / 撞傷 (12) 壓 / 砸 / 夾傷
 (13) 虐待、疏忽 (14) 其他：請說明 _____

八、請問這位兒童在家裡曾遭受身體意外傷害的地點？ (可複選)

- (1) 浴室 (2) 餐廳 (3) 客廳
 (4) 廚房 (5) 臥室 (6) 電梯
 (7) 樓梯 (8) 陽台 / 庭院 (9) 其他：請說明 _____

九、請問這位兒童**平均**每天花多少時間看電視？ (單選)

- (1) 無 (2) 未滿 1 小時 (3) 1 至未滿 2 小時
 (4) 2 至未滿 3 小時 (5) 3 至未滿 4 小時 (6) 4 小時以上

十、請問這位兒童**平均**每天花多少時間使用 3C 產品，如手機、平板電腦等？(單選)

- (1) 無 (跳問第十三題) (2) 未滿 1 小時 (3) 1 至未滿 2 小時
 (4) 2 至未滿 3 小時 (5) 3 至未滿 4 小時 (6) 4 小時以上

十一、請問這位兒童大多與誰共同使用 3C 產品，如手機、平板電腦？(可複選)

- (1) 母親 (2) 父親 (3) (外) 祖父母
 (4) 其他家人 (5) 托育人員 (6) 自己使用
 (7) 其他，請說明：_____

十二、請問這位兒童最常使用 3C 產品，如手機、平板電腦做什麼？(可複選)

- (1) 數位學習 (巧連智、小太陽、康軒等) (2) 聽音樂
 (3) 拍照 (4) 電子書、漫畫
 (5) 玩遊戲 (含線上遊戲、App 下載的遊戲) (6) 看影片
 (7) 其他，請說明：_____

十三、請問這位兒童曾經學過哪些才藝？(可複選)

- (1) 外語 (2) 音樂 (3) 繪畫
 (4) 舞蹈、律動 (5) 幼兒感覺統合體適能 (6) 游泳
 (7) 球類 (8) 其他，請說明 _____

十四、請問目前這位兒童最主要的照顧方式如何安排？(單選)

- (1) 在家由母親照顧
 (2) 在家由父親照顧
 (3) 在家由 (外) 祖父母照顧
 (4) 在家由其他家人照顧
 (5) 在家由外籍幫傭照顧
 (6) 付費請居家托育人員 (保母) 在家照顧
 (7) 白天送到居家托育人員 (保母) 家，晚上帶回
 (8) 全天托育在居家托育人員 (保母) 家裡
 (9) 白天送到 (外) 祖父母家，晚上帶回
 (10) 全天托育在 (外) 祖父母家
 (11) 白天送到親戚家，晚上帶回
 (12) 全天托育在親戚家裡
 (13) 白天送至托嬰中心或幼兒園，晚上帶回
 (14) 全天在托嬰中心托育
 (15) 其他：請說明 _____

十五、請問這位兒童家長有沒有曾經因為照顧這位兒童而影響工作？

- (1) 沒有
 (2) 有
 ① 請育嬰留職停薪 ② 直接離職
 ③ 調整工作時間 ④ 其他 (請說明) _____

十六、請問您認為這位兒童最理想的照顧方式為何？(單選)

- (1) 在家由母親照顧
 (2) 在家由父親照顧
 (3) 在家由 (外) 祖父母照顧
 (4) 在家由其他家人照顧
 (5) 在家由外籍幫傭照顧
 (6) 付費請居家托育人員 (保母) 在家照顧
 (7) 白天送到居家托育人員 (保母) 家，晚上帶回
 (8) 全天托育在居家托育人員 (保母) 家裡
 (9) 白天送到 (外) 祖父母家，晚上帶回
 (10) 全天托育在 (外) 祖父母家
 (11) 白天送到親戚家，晚上帶回
 (12) 全天托育在親戚家裡
 (13) 白天送至托嬰中心或幼兒園，晚上帶回
 (14) 全天在托嬰中心托育
 (15) 其他：請說明 _____

十七、請問您目前在照顧或養育這位兒童曾遭遇哪些問題？(可複選)

- | | |
|--|--|
| <input type="checkbox"/> (1) 經濟困難，不能滿足孩子身心需求 | <input type="checkbox"/> (2) 沒有足夠的兒童托育機構 |
| <input type="checkbox"/> (3) 兒童生理或心理醫療院所不夠 | <input type="checkbox"/> (4) 周遭兒童休閒空間不夠 |
| <input type="checkbox"/> (5) 周遭兒童學習活動太少 | <input type="checkbox"/> (6) 缺乏特殊兒童養護收托機構 |
| <input type="checkbox"/> (7) 沒有時間陪孩子 | <input type="checkbox"/> (8) 配合學校輔導這位兒童有困難 |
| <input type="checkbox"/> (9) 不知如何帶孩子或引導孩子學習 | <input type="checkbox"/> (10) 健康照顧問題 |
| <input type="checkbox"/> (11) 行為問題管教 | <input type="checkbox"/> (12) 手足間的相處 |
| <input type="checkbox"/> (13) 家人管教方式不同，意見不合 | <input type="checkbox"/> (14) 在學校被同學霸凌 |
| <input type="checkbox"/> (15) 其他(請說明) _____ | <input type="checkbox"/> (16) 以上都沒有 |

十八、請問您遇到這位兒童教養方面問題會向誰求助？(可複選)

- (1) 順其自然、沒有處理
- (2) 向(岳)父母親或長輩求助
- (3) 向孩子學校老師求助
- (4) 向同事、朋友或鄰居求助
- (5) 向手足(兄弟姊妹)求助
- (6) 向政府機構(如福利服務中心社工員、家庭教育中心等)求助
- (7) 向民間專業機構求助
- (8) 網路搜尋資訊
- (9) 其他：請說明 _____
- (10) 從未遇到問題

十九、請問您的兒童教養知識來源為何？(可複選)

- | | |
|--------------------------------------|--|
| <input type="checkbox"/> (1) 長輩親友 | <input type="checkbox"/> (2) 同輩親友 |
| <input type="checkbox"/> (3) 育兒相關書籍 | <input type="checkbox"/> (4) 帶孩子的經驗 |
| <input type="checkbox"/> (5) 訓練課程 | <input type="checkbox"/> (6) 網路 |
| <input type="checkbox"/> (7) 宣傳單(DM) | <input type="checkbox"/> (8) 求學所習得相關知識 |
| <input type="checkbox"/> (9) 團體活動 | <input type="checkbox"/> (10) 其他：請說明 _____ |

二十、請問您會擔心下面哪些兒童安全議題？(可複選)

- | | | |
|--------------------------------------|---|-------------------------------------|
| <input type="checkbox"/> (1) 食物(品)安全 | <input type="checkbox"/> (2) 藥物安全 | <input type="checkbox"/> (3) 乘車安全 |
| <input type="checkbox"/> (4) 人身安全 | <input type="checkbox"/> (5) 托育安全 | <input type="checkbox"/> (6) 遊樂設施安全 |
| <input type="checkbox"/> (7) 居家安全 | <input type="checkbox"/> (8) 其他：請說明 _____ | |

第三部分：生育規劃

一、請問這位兒童的父母有沒有生育下一胎的規劃？

- (1) 有(跳答第四部分)
- (2) 沒有(續答第二、三題)

二、請問沒有規劃生育下一胎的原因有哪些？(可複選)

- | | |
|---|--|
| <input type="checkbox"/> (1) 想給孩子充分的照顧 | <input type="checkbox"/> (2) 擔心減少個人休閒及社交 |
| <input type="checkbox"/> (3) 擔心會失去自由 | <input type="checkbox"/> (4) 擔心沒有時間自我成長或學習 |
| <input type="checkbox"/> (5) 擔心影響到事業的投入 | <input type="checkbox"/> (6) 擔心影響婚姻品質 |
| <input type="checkbox"/> (7) 擔心增加經濟壓力及負擔 | <input type="checkbox"/> (8) 教育環境太差 |
| <input type="checkbox"/> (9) 無法提供良好的照顧環境 | <input type="checkbox"/> (10) 已有2名子女(含以上) |
| <input type="checkbox"/> (11) 已過生育年齡(無須回答第三題) | <input type="checkbox"/> (12) 其他，請說明 _____ |

三、請問在什麼樣的情況下，會願意再生小孩？(可複選)

- (1) 提供更多評價優質近便的托育服務
- (2) 有便捷且充足的托育資訊建置與提供
- (3) 提高托育相關費用補助以減輕家庭經濟負擔
- (4) 增加給薪的產假或育嬰假的天數
- (5) 保障親職假照顧小孩
- (6) 消除職場婚姻或懷孕不利處境或歧視
- (7) 其他，請說明 _____

第四部分：兒童的福利需求

一、請問您是否知道及使用過下列各種政府或民間團體辦理之兒童福利機構或福利措施？(請在合適的選項圈選)

服務類型 請依實際情形圈選	知道							不知道
	曾經用過，認為滿不滿意					資格不適用	資格適用但從未用過	
	非常滿意	還算滿意	無意見	不太滿意	非常不滿意			
範例：以第一題為例，我知道「親子館」的服務，有使用過，並認為非常滿意。	①	2	3	4	5	6	7	8
(1) 親子館	1	2	3	4	5	6	7	8
(2) 圖書館	1	2	3	4	5	6	7	8
(3) 國民運動中心	1	2	3	4	5	6	7	8
(4) 玩具銀行	1	2	3	4	5	6	7	8
(5) 各區福利服務中心	1	2	3	4	5	6	7	8
(6) 公共托育中心	1	2	3	4	5	6	7	8
(7) 兒童健康發展中心	1	2	3	4	5	6	7	8
(8) 家庭教育中心	1	2	3	4	5	6	7	8
(9) 育兒指導暨學前啟蒙服務	1	2	3	4	5	6	7	8
(10) 公立幼兒園(16時至19時)及非營利幼兒園(17時至19時)辦理課後留園服務	1	2	3	4	5	6	7	8
(11) 新北市公共托育合作聯盟加碼托育費用補助	1	2	3	4	5	6	7	8
(12) 托育公共及準公共化暨合作聯盟服務費用補助	1	2	3	4	5	6	7	8
(13) 公立幼兒園弱勢家庭幼生午餐與點心費用	1	2	3	4	5	6	7	8
(14) 弱勢幼兒教育津貼	1	2	3	4	5	6	7	8
(15) 中低收入戶幼兒就學補助	1	2	3	4	5	6	7	8
(16) 育兒津貼	1	2	3	4	5	6	7	8
(17) 公立幼兒園2~4歲幼兒免學費補助	1	2	3	4	5	6	7	8
(18) 偏遠地區公立幼兒園身心障礙幼兒教育津貼	1	2	3	4	5	6	7	8
(19) 第3胎(含)以上之幼兒掛號費減免之優惠措施	1	2	3	4	5	6	7	8
(20) 幼兒園收托發展遲緩兒童巡迴輔導服務	1	2	3	4	5	6	7	8
(21) 托嬰中心(居家托育人員)巡迴輔導暨篩檢培力服務	1	2	3	4	5	6	7	8
(22) 兒童及少年未來教育發展帳戶	1	2	3	4	5	6	7	8
(23) 托育服務(保母)	1	2	3	4	5	6	7	8
(24) 弱勢家庭兒童臨時托育補助	1	2	3	4	5	6	7	8
(25) 發展遲緩兒童早期療育費用補助	1	2	3	4	5	6	7	8
(26) 弱勢家庭兒童及少年緊急生活扶助	1	2	3	4	5	6	7	8
(27) 弱勢兒童少年生活扶助	1	2	3	4	5	6	7	8
(28) 弱勢兒童及少年醫療補助	1	2	3	4	5	6	7	8
(29) 發展遲緩兒童社區療育服務	1	2	3	4	5	6	7	8
(30) 5歲幼兒免學費及經濟弱勢加額補助	1	2	3	4	5	6	7	8

二、請問您認為使用政府的兒童福利服務有些什麼困難？(可複選)

- | | |
|--|--|
| <input type="checkbox"/> (1) 沒有適當方法(如交通工具、身體障礙等)前往申請福利服務 | <input type="checkbox"/> (2) 福利服務的工作人員態度不佳 |
| <input type="checkbox"/> (3) 福利服務的相關資訊缺乏 | <input type="checkbox"/> (4) 福利服務有名額的限制 |
| <input type="checkbox"/> (5) 福利服務提供的地點距離太遠 | <input type="checkbox"/> (6) 福利補助的金額太低 |
| <input type="checkbox"/> (7) 親職福利設施(含遊樂設施)不足 | <input type="checkbox"/> (8) 其他：請說明 _____ |
| <input type="checkbox"/> (9) 大致上無困難 | <input type="checkbox"/> (10) 未曾使用 |

三、請問您認為政府應加強下列哪些兒童福利措施？(最多可選填六項)

- | | |
|---|--|
| <input type="checkbox"/> (1) 推廣親職教育 | <input type="checkbox"/> (2) 增加兒童心理衛生服務 |
| <input type="checkbox"/> (3) 兒童醫療補助 | <input type="checkbox"/> (4) 育兒津貼 |
| <input type="checkbox"/> (5) 兒童課後照顧服務 | <input type="checkbox"/> (6) 增設兒童專科醫療院所 |
| <input type="checkbox"/> (7) 增加托育人員(保母)訓練與建立制度 | <input type="checkbox"/> (8) 鼓勵企業建立托嬰、托兒制度 |
| <input type="checkbox"/> (9) 推展兒童寄養服務 | <input type="checkbox"/> (10) 弱勢兒童及少年生活補助 |
| <input type="checkbox"/> (11) 新住民家庭兒童福利服務 | <input type="checkbox"/> (12) 原住民家庭兒童福利服務 |
| <input type="checkbox"/> (13) 加強單親家庭兒童服務 | <input type="checkbox"/> (14) 加強隔代家庭福利服務 |
| <input type="checkbox"/> (15) 增設公立或公設民營托嬰中心 | <input type="checkbox"/> (16) 增設公立或公設民營幼兒園 |
| <input type="checkbox"/> (17) 共融式遊戲設施 | <input type="checkbox"/> (18) 友善無障礙的道路地面 |
| <input type="checkbox"/> (19) 兒童保護工作(防止兒童受虐待、被販賣或被疏於照顧) | |
| <input type="checkbox"/> (20) 其他：請說明 _____ | |

110 年新北市

兒童及少年生活狀況與福利需求調查訪問表

資料標準日：民國 110 年 3 月 31 日

主辦機關：	新北市政府社會局
核定機關：	新北市政府主計處
核定文號：	新北主公統字第 1100582211 號
調查類別：	一般統計調查
有效期間：	110 年 7 月 31 日止

【6 ~ 未滿 12 歲國小兒童問卷】

樣本 編號	學校代碼			流水號		

親愛的家長：

本項訪問主要是為了解孩童平日的生活、育樂及托育養育情形、對福利政策的看法等，以作為政府訂定兒童照顧與福祉政策的參據。您所填答的資料僅供整體決策及統計分析應用，對於個別資料絕對保密，請放心作答。
*表中選項附有方格「」者，請於選擇適當答案處打「」符號；附有「_____」者，請填數字或文字說明。
謝謝您的合作！！

***請家長與兒童一起填答。**

第一部分：基本資料

一、請問這位兒童的出生年月及性別為何？

1. 生日：民國 _____ 年 _____ 月生
2. 性別： (1) 男 (2) 女

二、請問這位兒童的戶籍是在？(單選)

- (1) 新北市
 (2) 其他縣市

三、請問這位兒童是否領有下列補助？(可複選)

- (1) 領有低收入戶補助 (2) 領有身心障礙生活補助
 (3) 領有弱勢兒少生活扶助 (4) 領有弱勢兒少緊急生活扶助
 (5) 領有特殊境遇生活扶助 (6) 以上皆無

四、請問您與這位兒童的關係為何？(單選)

- (1) 父親 (含生父、養父、繼父) (2) 母親 (含生母、養母、繼母)
 (3) 祖父 (4) 祖母
 (5) 外祖父 (6) 外祖母
 (7) 其他

第二部分：兒童之生活狀況

一、請問這位兒童之父母親婚姻狀況為何？(單選)

- (1) 結婚，且同住一起 (2) 結婚，但不住在一起
 (3) 未婚單親 (4) 未婚同居
 (5) 離婚 (6) 一方去世
 (7) 父母親雙亡 (8) 其他：請說明 _____

二、請問府上目前有誰與這位兒童同住？(可複選，同住係指每週五天以上)

- (1) 父親 (生父 / 養父 / 繼父) (2) 母親 (生母 / 養母 / 繼母)
 (3) 祖父 (4) 祖母
 (5) 外祖父 (6) 外祖母
 (7) 兄弟姊妹 (8) 父親的兄弟姊妹
 (9) 母親的兄弟姊妹 (10) 其他：請說明 _____

三、請問與這位兒童共同居住的人口數？(不包含兒童本身) _____ 人

四、請問這位兒童之主要照顧者是誰？(可複選)

- (1) 父親 (生父 / 養父 / 繼父) (2) 母親 (生母 / 養母 / 繼母)
 (3) 祖父 (4) 祖母
 (5) 外祖父 (6) 外祖母
 (7) 兄弟姊妹 (8) 父親的兄弟姊妹
 (9) 母親的兄弟姊妹 (10) 其他：請說明 _____

五、請問這位兒童之父親、母親的工作狀況、教育程度及國籍：

父親 (生父 / 養父 / 繼父)	母親 (生母 / 養母 / 繼母)
5-1、 <input type="checkbox"/> 0. 父歿、父不詳、父失蹤 (5-2、5-3、5-4 免填)	5-5、 <input type="checkbox"/> 0. 母歿、母失蹤 (5-6、5-7、5-8 免填)
5-2、工作狀況 (單選) <input type="checkbox"/> (1) 有工作 <input type="checkbox"/> (2) 無工作 (單選, 續答下題) <input type="checkbox"/> (2-1) 正在找工作 <input type="checkbox"/> (2-2) 料理家務 <input type="checkbox"/> (2-3) 其他: 請說明_____	5-6、工作狀況 (單選) <input type="checkbox"/> (1) 有工作 <input type="checkbox"/> (2) 無工作 (單選, 續答下題) <input type="checkbox"/> (2-1) 正在找工作 <input type="checkbox"/> (2-2) 料理家務 <input type="checkbox"/> (2-3) 其他: 請說明_____
5-3、教育程度 (單選) <input type="checkbox"/> (1) 國小及以下 <input type="checkbox"/> (2) 國 (初) 中 <input type="checkbox"/> (3) 高中 (職) <input type="checkbox"/> (4) 專科、大學 <input type="checkbox"/> (5) 研究所以上 <input type="checkbox"/> (6) 不清楚	5-7、教育程度 (單選) <input type="checkbox"/> (1) 國小及以下 <input type="checkbox"/> (2) 國 (初) 中 <input type="checkbox"/> (3) 高中 (職) <input type="checkbox"/> (4) 專科、大學 <input type="checkbox"/> (5) 研究所以上 <input type="checkbox"/> (6) 不清楚
5-4、國籍 (單選) <input type="checkbox"/> (1) 本國籍具原住民身分 <input type="checkbox"/> (2) 本國籍具新住民身分 <input type="checkbox"/> (3) 本國籍且不具原住民及新住民身分 <input type="checkbox"/> (4) 外國籍 (未取得中華民國身分證者) <input type="checkbox"/> (5) 其他, 請說明_____	5-8、國籍 (單選) <input type="checkbox"/> (1) 本國籍具原住民身分 <input type="checkbox"/> (2) 本國籍具新住民身分 <input type="checkbox"/> (3) 本國籍且不具原住民及新住民身分 <input type="checkbox"/> (4) 外國籍 (未取得中華民國身分證者) <input type="checkbox"/> (5) 其他, 請說明_____

六、請問最近一年內這位兒童全家每月平均支出及收入狀況為何？

6-1、全家每月平均**收入**約為多少？ (單選)

- (1) 未滿 20,000 元 (2) 20,000-39,999 元 (3) 40,000-59,999 元
 (4) 60,000-79,999 元 (5) 80,000-99,999 元 (6) 100,000-119,999 元
 (7) 120,000-139,999 元 (8) 140,000-159,999 元 (9) 160,000-179,999 元
 (10) 180,000-199,999 元 (11) 200,000 元以上

6-2、全家每月平均**支出**約為多少？ (單選)

- (1) 未滿 20,000 元 (2) 20,000-39,999 元 (3) 40,000-59,999 元
 (4) 60,000-79,999 元 (5) 80,000-99,999 元 (6) 100,000-119,999 元
 (7) 120,000-139,999 元 (8) 140,000-159,999 元 (9) 160,000-179,999 元
 (10) 180,000-199,999 元 (11) 200,000 元以上

6-3、請問這位兒童每月平均補習、課後照顧、才藝等的費用為何？ (單選)

- (1) 未付費 (2) 1-4,999 元 (3) 5,000-9,999 元
 (4) 10,000-14,999 元 (5) 15,000-19,999 元 (6) 20,000-24,999 元
 (7) 25,000-29,999 元 (8) 30,000 元以上

6-4、平均花費在這位兒童身上之每月支出約？_____元 (新台幣)

6-5、請問**每月花費**在這位兒童身上的最主要三個支出項目為何？ (請依順序填入下列選項代碼)

第一：_____；第二：_____；第三：_____

- (1) 食物 (2) 衣物 (3) 教育、才藝
 (4) 玩樂、玩具 (5) 交通 (6) 就讀安親班
 (7) 課後照顧服務 (8) 醫療 (9) 儲蓄 (教育基金、保險)
 (10) 書籍 (11) 其他: 請說明_____

6-6、請問這位兒童過去一個月的零用錢大約多少？ (單選)

- (1) 完全沒有 (2) 1-499 元 (3) 500-999 元
 (4) 1,000-1,999 元 (5) 2,000-2,999 元 (6) 3,000-3,999 元
 (7) 4,000-4,999 元 (8) 5,000 元以上

七、請問這位兒童曾遭受何種意外傷害？ (可複選)

- (1) 都沒有 (跳至第九題) (2) 溺水 (3) 交通事故
 (4) 被動物攻擊 (5) 中毒 (6) 異物哽塞
 (7) 觸電 (8) 墜落 (9) 燒燙傷
 (10) 刺 / 割傷 (11) 跌 / 撞傷 (12) 壓 / 砸 / 夾傷
 (13) 其他: 請說明_____

八、請問這位兒童在家裡曾遭受身體意外傷害的地點？(可複選)

- (1) 浴室 (2) 餐廳 (3) 客廳 (4) 廚房
 (5) 臥室 (6) 電梯 (7) 樓梯 (8) 陽台 / 庭院
 (9) 其他：請說明_____

九、請問這位兒童平均每天花多少時間看電視？

- (1) 無 (2) 未滿 1 小時 (3) 1 至未滿 2 小時
 (4) 2 至未滿 3 小時 (5) 3 至未滿 4 小時 (6) 4 小時以上

十、請問這位兒童平均每天花多少時間使用 3C 產品，如手機、平板電腦等？

- (1) 無 (跳答第十五題) (2) 未滿 1 小時 (3) 1 至未滿 2 小時
 (4) 2 至未滿 3 小時 (5) 3 至未滿 4 小時 (6) 4 小時以上

十一、請問這位兒童大多與誰共同使用 3C 產品，如手機、平板電腦？(可複選)

- (1) 母親 (2) 父親 (3) (外) 祖父母
 (4) 其他家人 (5) 同學 / 朋友 (6) 自己
 (7) 其他，請說明：_____

十二、請問這位兒童有沒有自己專用的 3C 產品，如手機、平板電腦？

- (1) 有 (2) 沒有

十三、請問這位兒童使用的 3C 產品，如手機、平板電腦有沒有安裝網頁過濾軟體？

- (1) 有 (2) 沒有

十四、請問這位兒童最常使用 3C 產品，如手機、平板電腦做什麼？(可複選)

- (1) FACEBOOK / 抖音 / 直播
 (2) 聽音樂
 (3) 拍照
 (4) 發送即時訊息 (WECHAT、LINE、MESSENGER)
 (5) 查看 MAIL
 (6) 玩遊戲 (含線上遊戲、App 下載的遊戲)
 (7) 看影片
 (8) 數位學習 (巧連智、小太陽、康軒等)
 (9) 蒐尋資料 (含寫作業)
 (10) 電子書、漫畫、小說
 (11) 其他，請說明：_____

十五、請問這位兒童每天放學後至晚飯前這段時間如何安排？(時間指最長時間，可複選)

- (1) 在家，有父母照顧 (2) 在家，由 (外) 祖父母照顧
 (3) 在家，由其他家裡成人照顧 (4) 在家，由未成年人照顧
 (5) 在家，沒有人照顧 (6) 托親戚朋友鄰居照顧
 (7) 參加校內課後照顧服務班或社團 (8) 到父母親上班地方
 (9) 參加校外課後照顧服務中心、補習班、才藝班或安親班
 (10) 其他：請說明_____

十六、請問這位兒童寒暑假如何安排？(可複選)

- (1) 在家，有大人照顧 (2) 在家，由未成年人照顧
 (3) 在家，沒有人照顧 (4) 到父母親上班地方
 (5) 托親戚朋友鄰居照顧 (6) 參加校內課後照顧服務班或社團
 (7) 參加校外課後照顧服務中心、補習班、才藝班或安親班
 (8) 參加校外營隊 (例如：救國團)
 (9) 其他：請說明_____

十七、請問這位兒童在教養方面是否遭遇下列問題？(可複選)

- (1) 大致上沒問題 (2) 孩子課業問題
 (3) 孩子學校教育方式問題 (4) 孩子課後照顧問題
 (5) 孩子交友問題 (6) 孩子生活習慣問題
 (7) 孩子使用 3c 產品太久的問題 (8) 孩子情緒問題
 (9) 其他：請說明_____

十八、請問您遇到兒童教養方面問題會向誰求助？(可複選)

- | | |
|--|---|
| <input type="checkbox"/> (1) 順其自然、沒有處理 | <input type="checkbox"/> (2) 向(岳)父母親或長輩求助 |
| <input type="checkbox"/> (3) 向孩子學校老師求助 | <input type="checkbox"/> (4) 向同事、朋友或鄰居求助 |
| <input type="checkbox"/> (5) 向手足(兄弟姊妹)求助 | |
| <input type="checkbox"/> (6) 向政府機構(如福利服務中心社工員、家庭教育中心等)求助 | |
| <input type="checkbox"/> (7) 向民間專業機構求助 | |
| <input type="checkbox"/> (8) 網路搜尋資訊 | |
| <input type="checkbox"/> (9) 其他：請說明_____ | |
| <input type="checkbox"/> (10) 從未遇到問題 | |

十九、請問您的兒童教養知識來源為何？(可複選)

- | | |
|--------------------------------------|---|
| <input type="checkbox"/> (1) 長輩親友 | <input type="checkbox"/> (2) 同輩親友 |
| <input type="checkbox"/> (3) 育兒相關書籍 | <input type="checkbox"/> (4) 帶孩子的經驗 |
| <input type="checkbox"/> (5) 訓練課程 | <input type="checkbox"/> (6) 網路 |
| <input type="checkbox"/> (7) 宣傳單(DM) | <input type="checkbox"/> (8) 求學所習得相關知識 |
| <input type="checkbox"/> (9) 團體活動 | <input type="checkbox"/> (10) 其他：請說明_____ |

二十、請問這位兒童最常參與的休閒活動有哪些？(可複選三項)

- (1) 球類運動，如籃球、棒球、足球等
- (2) 非球類運動，如跑步、游泳、溜冰、直排輪等
- (3) 戶外活動，如郊遊、露營、騎腳踏車等
- (4) 藝文活動，如看展覽、聽音樂會等
- (5) 益智遊戲，如下棋、桌遊、樂高等
- (6) 唱歌、跳舞、畫畫、彈奏樂器等
- (7) 宗教活動，如廟會、陣頭等
- (8) 逛街、逛夜市
- (9) 在家上網，不含線上遊戲、聊天等
- (10) 電玩遊戲，如打電動、線上遊戲
- (11) 影音視聽，如看電影、DVD、KTV等
- (12) 閱讀課外讀物、寫作
- (13) 看電視，不含看DVD
- (14) 聊天、講電話
- (15) 參加服務學習或擔任志工
- (16) 其他，請說明_____

二十一、請問這位兒童常使用的遊戲設施為何？(單選)

- | | |
|--|--|
| <input type="checkbox"/> (1) 在住家內空間玩耍(如客廳、餐廳或遊戲室) | <input type="checkbox"/> (2) 所居住社區大樓公共設施 |
| <input type="checkbox"/> (3) 在鄰近公園、學校、幼兒園設施 | <input type="checkbox"/> (4) 使用政府提供設施(如親子館) |
| <input type="checkbox"/> (5) 私人企業提供，但須付費(如湯姆熊、健兒園) | <input type="checkbox"/> (6) 私人企業提供，但不須花任何費用 |
| <input type="checkbox"/> (7) 其他：請說明_____ | |

二十二、請問這位兒童每天平均參與休閒活動時數為何？(單選)

- | | | |
|--------------------------------------|--------------------------------------|--------------------------------------|
| <input type="checkbox"/> (1) 幾乎不參與 | <input type="checkbox"/> (2) 未滿2小時 | <input type="checkbox"/> (3) 2至未滿4小時 |
| <input type="checkbox"/> (4) 4至未滿6小時 | <input type="checkbox"/> (5) 6至未滿8小時 | <input type="checkbox"/> (6) 8小時以上 |

二十三、請問這位兒童最常與誰一起參與休閒活動？(可複選)

- | | | |
|---|--------------------------------------|-------------------------------------|
| <input type="checkbox"/> (1) 父親 | <input type="checkbox"/> (2) 母親 | <input type="checkbox"/> (3) 學校老師 |
| <input type="checkbox"/> (4) 學校同學 | <input type="checkbox"/> (5) 兒童的兄弟姊妹 | <input type="checkbox"/> (6) 親戚的小孩 |
| <input type="checkbox"/> (7) 鄰居小孩 | <input type="checkbox"/> (8) 自己獨自玩 | <input type="checkbox"/> (9) (外)祖父母 |
| <input type="checkbox"/> (10) 其他：請說明_____ | | |

二十四、請問依您的期望，您覺得這位兒童需要的休閒環境條件為何？(可複選)

- | | | |
|--------------------------------------|--|-------------------------------------|
| <input type="checkbox"/> (1) 設施距離近 | <input type="checkbox"/> (2) 設施安全性 | <input type="checkbox"/> (3) 開放時間彈性 |
| <input type="checkbox"/> (4) 設施多樣化 | <input type="checkbox"/> (5) 價錢公道 | <input type="checkbox"/> (6) 交通便利 |
| <input type="checkbox"/> (7) 有專業人員指導 | <input type="checkbox"/> (8) 其他：請說明_____ | |

二十五、請問這位兒童平均每天花多少時間睡覺？

- | | | |
|--------------------------------------|---------------------------------------|--------------------------------------|
| <input type="checkbox"/> (1) 未滿6小時 | <input type="checkbox"/> (2) 6至未滿7小時 | <input type="checkbox"/> (3) 7至未滿8小時 |
| <input type="checkbox"/> (4) 8至未滿9小時 | <input type="checkbox"/> (5) 9至未滿10小時 | <input type="checkbox"/> (6) 10小時及以上 |

二十六、請問這位兒童在學校有沒有被霸凌過？

- (1) 有 (續問下題) (2) 沒有 (跳答第三部分)

二十七、請問這位兒童的求助方式？(可複選)

- (1) 未求助 (2) 求助老師 (3) 求助輔導老師
 (4) 求助家長 (5) 求助同儕 (6) 打反霸凌專線
 (7) 其他：請說明_____

第三部分：兒童的福利需求

一、請問您是否知道及使用過下列各種政府或民間團體辦理之兒童福利機構或福利措施？(請在合適的選項圈選)

服務類型 請依實際情形圈選	知道							不知道
	曾經用過，認為滿不滿意					資格 不適用	資格適用 但從未 用過	
	非常 滿意	還算 滿意	無意見	不太 滿意	非常 不滿意			
範例：以第一題為例，我知道「圖書館」的服務，有使用過，並認為非常滿意。	①	2	3	4	5	6	7	8
(1) 圖書館	1	2	3	4	5	6	7	8
(2) 國民運動中心	1	2	3	4	5	6	7	8
(3) 各區福利服務中心	1	2	3	4	5	6	7	8
(4) 幸福晨飽早餐計畫(早餐券)	1	2	3	4	5	6	7	8
(5) 幸福保衛站(超商取餐)	1	2	3	4	5	6	7	8
(6) 市立高中職暨國民中小學學生午餐補助	1	2	3	4	5	6	7	8
(7) 國小課後照顧	1	2	3	4	5	6	7	8
(8) 夜光天使點燈計畫	1	2	3	4	5	6	7	8
(9) 兒童卡	1	2	3	4	5	6	7	8
(10) 新住民子女獎助學金	1	2	3	4	5	6	7	8
(11) 國民小學低收入戶學童就學補助	1	2	3	4	5	6	7	8
(12) 身心障礙學生及身心障礙人士子女就學費用減免	1	2	3	4	5	6	7	8
(13) 教科書補助	1	2	3	4	5	6	7	8
(14) 失業勞工子女就學費用補助	1	2	3	4	5	6	7	8
(15) 國小原住民學生獎學金申請撥付	1	2	3	4	5	6	7	8
(16) 弱勢兒童及少年醫療補助	1	2	3	4	5	6	7	8
(17) 弱勢家庭兒童及少年緊急生活扶助	1	2	3	4	5	6	7	8
(18) 弱勢兒童少年生活扶助	1	2	3	4	5	6	7	8
(19) 特殊境遇家庭各項扶助	1	2	3	4	5	6	7	8

二、請問您認為使用政府的兒童福利服務有些什麼困難？(可複選)

- (1) 沒有適當方法(如交通工具、身體障礙等)前往申請福利服務
 (2) 福利服務的工作人員態度不佳 (3) 福利服務的相關資訊缺乏
 (4) 福利服務有名額的限制 (5) 福利服務提供的地點距離太遠
 (6) 福利補助的金額太低 (7) 親職福利設施(含遊樂設施)不足
 (8) 其他：請說明_____ (9) 大致上無困難
 (10) 未曾使用

三、請問您認為政府應加強下列哪些兒童福利措施？(最多可選填六項)

- (1) 推廣親職教育 (2) 增加兒童心理衛生服務
 (3) 兒童醫療補助 (4) 育兒津貼
 (5) 兒童課後照顧服務 (6) 增設兒童專科醫療院所
 (7) 增加托育人員(保母)訓練與建立制度 (8) 鼓勵企業建立托嬰、托兒制度
 (9) 推展兒童寄養服務 (10) 弱勢兒童及少年生活補助
 (11) 新住民家庭兒童福利服務 (12) 原住民家庭兒童福利服務
 (13) 加強單親家庭兒童服務 (14) 加強隔代家庭福利服務
 (15) 兒童保護工作(防止兒童受虐待、被販賣或被疏於照顧)
 (16) 其他：請說明_____

第四部分：對於性別角色的參與情形

一、請問您下列相關內容是由誰陪同這位兒童一起完成的？（請在合適的選項圈選）

	父親居多	母親居多	父母親一樣多	從來不參與	其他
(1) 陪伴這位兒童參與休閒活動 (如游泳、玩玩具、騎腳踏車...)	4	3	2	1	請說明：_____
(2) 陪伴這位兒童看書、念書、寫功課	4	3	2	1	請說明：_____
(3) 準備這位兒童的餐點	4	3	2	1	請說明：_____
(4) 這位兒童日常用品準備 (如衣服、文具、...)	4	3	2	1	請說明：_____
(5) 陪伴這位兒童送托或上下學	4	3	2	1	請說明：_____
(6) 參與這位兒童學校活動 (如學校日、運動會、...)	4	3	2	1	請說明：_____
(7) 簽署家長聯絡簿	4	3	2	1	請說明：_____
(8) 處理兒童不當行為 (如亂發脾氣、搶玩具)	4	3	2	1	請說明：_____
(9) 引導兒童生活自理能力 (如：洗手、自己收放玩具、自己穿脫衣物等)	4	3	2	1	請說明：_____
(10) 家庭生活費用支出	4	3	2	1	請說明：_____

第五部分：對兒童權利認知

一、請問您贊不贊同下列說法：

題 目	非常贊同	有點贊同	不贊同	非常不贊同	無意見 / 拒答
1. 每位孩子有被健康照顧的權利。(生存權)	5	4	3	2	1
2. 每位孩子有在急難、危險事件中優先被保護的權利。 (生存權)	5	4	3	2	1
3. 每位孩子不是家庭的附屬品。(發展權)	5	4	3	2	1
4. 每位孩子不應該受到不適當的體罰。 (不受任何形式之不當對待)	5	4	3	2	1
5. 政府處理兒童的問題應遵守最佳利益原則。(最佳利益)	5	4	3	2	1
6. 每位孩子有參與公共事務的權利。(表意權)	5	4	3	2	1
7. 每位孩子有直接或透過代表表達自己意見的權利。 (表意權)	5	4	3	2	1
8. 政府應該協助每位孩子克服無法接受教育的困難。 (教育權)	5	4	3	2	1
9. 大眾媒體在報導不幸兒童新聞時應避免公佈兒童姓名、 照片或拍攝正面鏡頭。(隱私權)	5	4	3	2	1
10. 電視媒體應該落實分級制度保護兒童。(遊戲權)	5	4	3	2	1
11. 每位孩子可以擁有適當休閒娛樂的機會。(遊戲權)	5	4	3	2	1
12. 每位孩子不會因為性別、宗教、膚色、語言而被嘲笑。 (禁止歧視)	5	4	3	2	1
13. 男孩與女孩享有一樣的權利與義務。(禁止歧視)	5	4	3	2	1
14. 不管每個人的出生背景為何，每位孩子都享有相同被 保障的權利。(禁止歧視)	5	4	3	2	1

附件三：參考書目

兒盟資料館，2019。2019 兒少使用社群軟體狀況調查報告。取自
<https://www.children.org.tw/research/detail/67/1525>

新北政府，福利補助自己查。取自 <https://welfare.ntpc.gov.tw/viewService/list4>

教育部統計處，2020，108 學年各級學校新住民子女就學概況提要分析。取自
<https://depart.moe.edu.tw/ed4500/News.aspx?n=70EA5C099B0B29A3&sms=8DCFE8CF6FB8173D>

教育部全球資訊網，2020，108 學年度原住民學生概況統計。引自
https://www.edu.tw/News_Content.aspx?n=829446EED325AD02&sms=26FB481681F7B203&s=0CE75B8E351BA603

王碧朗(2001)：依附理論-探索人類情感的發展。教育研究資訊，9(3)，68-85。

吳嘉瑜(2004)：親子關係的另一端：成年親子關係特色。諮商與輔導，217，20-24。

李威辰(2000)：父母社經地位、青少年緊張與青少年偏差行為相關性研究—以雲嘉地區為例。
南華大學教育社會學研究所碩士論文，未出版，南投。

周愷嫻(2004)：社會階級與少年偏差行為關係。犯罪學期刊，7(1)，31-48。

侯崇文(1999)：家庭結構、家庭互動與青少年偏差行為的關係。輔仁大學社會學系主辦，1999
年青少年問題及其防制對策國際學術研討會。台北縣新莊市。

侯崇文(2000)：青少年偏差行為—社會控制論與社會學習理論的整合。犯罪學期刊，6，35-62。

侯崇文(2001)：家庭結構、家庭關係與青少年偏差行為探討。應用心理研究，11，25-43。

桃園市政府社會局(2018)。桃園市兒童及少年生活需求調查。

高雄市政府社會局(2012)。高雄市兒童及少年生活狀況與需求調查。

高雄市政府社會局(2016)。高雄市兒童及少年生活狀況與需求調查。

張玲榕(2009)：從家庭結構、家長社經地位與國中偏差行為之研究。銘傳大學教育研究所碩士
論文，未出版，臺北。

張麗鵬(2003)：媒體閱聽、同儕關係與少年偏差行為相關性之研究—以南投地區為例。犯罪
學期刊，6(2)，217-250。

許春金(1996)：青少年偏差行為成因與輔導，載於行政院青年輔導委員會(編)。青年輔導年
報，43-49。

郭慧敏(2005)：從家庭結構、社會控制理論、社會學習理論探討青少年不良行為。國立台北
大學犯罪學研究所碩士論文，未出版，臺北。

- 郭靜晃 (2009)。兒童福利(二版)，臺北；揚智文化。
- 郭靜晃、吳幸玲、張瓊云 (2001)。我國青少年休閒活動現況之分析。兒童福利，1，159-186。
- 陳玉書、許春金、馬傳鎮(2000)：青少年從事特種行業影響因素及防治對策之研究。行政院青年輔導委員會。台北市。
- 馮燕(1997)。托育服務：生態觀點的分析。臺北：巨流
- 黃源協, 蕭文高(2012)。社會政策與社會立法。臺北市：雙葉書廊有限公司。
- 新北市政府社會局(2017)。新北市兒童及少年生活狀況與福利需求調查之研究。
- 楊慧萍(1997)：兒童之衝動性格、自我韌性、家庭因素與違犯行為之相關研究。國立屏東師範學院教育心理與輔導研究所碩士論文，未出版，屏東。
- 溫淑盈(2004)：家庭結構、功能、自我控制與兒童問題行為之縱貫性研究。國立台北大學犯罪學研究所碩士論文，未出版，臺北。
- 葉郁菁(2003)。從兒童健康與醫療需求探討我國兒童健康福利政策。社會工作學刊。第9期，1-19。
- 廖文寬(2010)：探討影響過動症患童問題行為之危險因素中的調節效應及仲介效應。淡江大學數學學系研究所碩士論文，未出版，臺北。
- 臺南市政府社會局(2015)。臺南市兒童及少年生活狀況與福利需求調查。
- 劉弘毅 (2011)。兒少家庭與福利權益北區報告書。收錄於全國兒童少年國是會議北區會議手冊，頁 23-44。
- 劉弘毅 (2011)。兒少與教育及就業議題東區報告書。收錄於全國兒童少年國是會議北區會議手冊，頁 259-278。
- 劉俊良(2002)：父母管教方式、依附關係與國中生偏差行為之相關研究。中國文化大學兒童福利研究所碩士論文，未出版，臺北。
- 劉鶴群、張琬青、陳竹上 (2010)，貧窮家戶中原住民族女性之社會排除經驗：以南投縣仁愛鄉為例。東吳社會工作學報，22：89-120。
- 衛生福利部(2018)。兒童及少年生活狀況調查報告。
- 譚子文、張楓明(2013)：依附關係、低自我控制與青少年偏差行為關聯性之研究，中華輔導與諮商學報，36，67-70。
- 蘇英攻(2007)：國小高年級學童同儕關係與校園偏差行為之相關研究。台北市立教育大學社會科教育研究所碩士論文，未出版，台北。

Havighurst, R.(1972). Developmental tasks and education.(3rd ed.). New York: David McKay co.

Hirschi, T.(1969).Causes of Delinquency. Berkeley: University of California Press.Human Decision Processes, 102, 109

附錄一：統計結果表式

表A1 兒童樣本分配表

單位：人；%

項目別	總計		學齡前兒童		國小兒童	
	樣本數 (人)	行百分比	樣本數 (人)	行百分比	樣本數 (人)	行百分比
總計	2,010	100.0	857	100.0	1,153	100.0
性別						
男	1,050	52.2	453	52.9	597	51.8
女	960	47.8	404	47.1	556	48.2
年齡/年級別						
學齡前兒童	857	42.6	857	100.0	-	-
0~未滿3歲	374	18.6	374	43.6	-	-
3~未滿6歲	483	24.0	483	56.4	-	-
國小兒童	1,153	57.4	-	-	1,153	100.0
低年級	408	20.3	-	-	408	35.4
中年級	392	19.5	-	-	392	34.0
高年級	353	17.5	-	-	353	30.6
父母婚姻狀況						
結婚，且同住一起	1,740	86.6	761	88.8	979	85.0
結婚，但不住在一起	54	2.7	34	4.0	20	1.8
未婚單親	35	1.7	16	1.9	19	1.7
未婚同居	5	0.2	3	0.4	2	0.1
離婚	163	8.1	40	4.7	123	10.6
一方去世	11	0.6	3	0.4	8	0.7
父母親雙亡	-	0	-	-	-	-
其他	1	0	-	-	1	0.1
福利身份別						
領有低收入補助	37	1.8	16	1.9	21	1.8
領有身心障礙生活補助	13	0.6	3	0.4	10	0.8
領有弱勢兒少生活扶助	74	3.7	15	1.8	59	5.1
領有弱勢兒少緊急生活扶助	5	0.3	2	0.2	3	0.3
領有特殊境遇生活扶助	8	0.4	2	0.2	6	0.5
以上皆無	1,881	93.6	822	95.9	1,059	91.8
家庭型態						
核心家庭	1,109	55.2	445	51.9	664	57.6
主幹家庭	369	18.4	165	19.3	204	17.7
混合家庭	201	10.0	113	13.2	88	7.6
單親家庭	201	10.0	69	8.1	132	11.5
祖孫二代	99	4.9	52	6.1	47	4.0
其他	32	1.6	13	1.5	19	1.6
地區別						
高度都市化市鎮	1,118	55.6	475	55.4	643	55.8
中度都市化市鎮	820	40.8	348	40.6	472	40.9
一般鄉鎮市區	28	1.4	14	1.6	14	1.2
高齡化市區	18	0.9	8	0.9	10	0.9
農業市鎮	26	1.3	12	1.4	14	1.2

表A1 兒童樣本分配表(續1)

單位：人；%

項目別	總計		學齡前兒童		國小兒童	
	樣本數	行百分比	樣本數	行百分比	樣本數	行百分比
總計	2,010	100.0	857	100.0	1,153	100.0
父母教育程度						
父歿、父不詳、父失蹤	34	1.7	18	2.1	16	1.4
有父親	1,976	98.3	839	97.9	1,137	98.6
國小及以下	21	1.1	7	0.8	14	1.2
國(初)中	118	6.0	42	5.0	76	6.7
高中(職)	460	23.3	168	20.0	292	25.7
專科、大學	1,022	51.7	473	56.4	549	48.3
研究所以上	325	16.5	147	17.5	178	15.7
不清楚	30	1.5	2	0.2	28	2.5
母歿、母失蹤	7	0.4	-	-	7	0.6
有母親	2,003	99.6	857	100.0	1,146	99.4
國小及以下	20	1.0	11	1.3	9	0.8
國(初)中	74	3.7	27	3.2	47	4.1
高中(職)	425	21.2	145	16.9	280	24.4
專科、大學	1,283	64.1	580	67.7	703	61.3
研究所以上	192	9.6	92	10.7	100	8.7
不清楚	9	0.4	2	0.2	7	0.6
父母國籍						
父歿、父不詳、父失蹤	34	1.7	18	2.1	16	1.4
有父親	1,976	98.3	839	97.9	1,137	98.6
本國籍具原住民身分	61	3.1	30	3.6	31	2.7
本國籍具新住民身分	28	1.4	4	0.5	24	2.1
本國籍不具原住民及新 住民身分	1,862	94.3	792	94.4	1,070	94.2
外國籍	22	1.1	10	1.2	12	1.0
其他	3	0.2	3	0.4	-	-
母歿、母失蹤	7	0.4	-	-	7	0.6
有母親	2,003	99.6	857	100.0	1,146	99.4
本國籍具原住民身分	78	3.9	30	3.5	48	4.2
本國籍具新住民身分	99	4.9	27	3.2	72	6.2
本國籍不具原住民及新 住民身分	1,778	88.8	780	91.0	998	87.1
外國籍	46	2.3	18	2.1	28	2.4
其他	2	0.1	2	0.2	-	-

表A1 兒童樣本分配表(續完)

單位：人；%

項目別	總計		學齡前兒童		國小兒童	
	樣本數	行百分比	樣本數	行百分比	樣本數	行百分比
總計	2,010	100.0	857	100.0	1,153	100.0
福利服務中心						
板橋社福中心	130	6.5	130	15.2	-	-
三重社福中心	399	19.8	81	9.5	318	27.5
新莊社福中心	205	10.2	103	12.0	102	8.9
泰五林社福中心	55	2.7	55	6.4	-	-
永和社福中心	152	7.6	39	4.6	113	9.8
中和社福中心	194	9.7	84	9.8	110	9.5
文山社福中心	182	9.1	63	7.4	119	10.4
七星社福中心	29	1.4	29	3.4	-	-
蘆洲社福中心	148	7.4	70	8.2	78	6.8
樹鶯社福中心	118	5.9	60	7.0	58	5.0
北海岸社福中心	70	3.5	60	7.0	10	0.9
瑞芳社福中心	23	1.2	9	1.1	14	1.2
土城社福中心	304	15.1	74	8.6	230	20.0
全家每月平均收入						
未滿20,000元	42	2.1	16	1.9	26	2.3
20,000~39,999元	256	12.7	121	14.1	135	11.7
40,000~59,999元	347	17.3	161	18.8	186	16.1
60,000~79,999元	405	20.2	190	22.2	215	18.7
80,000~99,999元	359	17.9	154	18.0	205	17.8
100,000~119,999元	203	10.1	89	10.4	114	9.9
120,000~139,999元	125	6.2	39	4.6	86	7.5
140,000~159,999元	83	4.1	35	4.1	48	4.2
160,000~179,999元	29	1.4	14	1.6	15	1.3
180,000~199,999元	27	1.4	7	0.8	20	1.8
200,000元以上	133	6.6	31	3.6	102	8.8
全家每月平均支出						
未滿20,000元	66	3.3	24	2.8	42	3.7
20,000~39,999元	535	26.6	228	26.6	307	26.6
40,000~59,999元	579	28.8	256	29.9	323	28.0
60,000~79,999元	375	18.7	183	21.4	192	16.7
80,000~99,999元	217	10.8	89	10.4	128	11.1
100,000~119,999元	96	4.8	41	4.8	55	4.8
120,000~139,999元	39	1.9	14	1.6	25	2.2
140,000~159,999元	24	1.2	10	1.2	14	1.2
160,000~179,999元	5	0.3	1	0.1	4	0.4
180,000~199,999元	15	0.7	3	0.4	12	1.0
200,000元以上	59	2.9	8	0.9	51	4.4

表A2 受訪者與兒童之關係

單位：人；%

項目別	總計		父親	母親	祖父	祖母	外祖父	外祖母	其他
	樣本數	百分比							
總計	2,010	100.0	22.8	75.2	0.2	0.8	0.1	0.4	0.4
性別									
男	1,050	100.0	24.5	73.8	0.3	0.7	0.1	0.2	0.3
女	960	100.0	20.9	76.8	0.1	1.0	0.1	0.5	0.5
年齡/年級別									
學齡前兒童	857	100.0	21.0	76.7	0.4	1.3	0.1	0.4	0.2
0~未滿3歲	374	100.0	19.0	79.4	-	1.1	-	0.3	0.3
3~未滿6歲	483	100.0	22.6	74.5	0.6	1.4	0.2	0.4	0.2
國小兒童	1,153	100.0	24.1	74.1	0.1	0.5	0.1	0.4	0.6
低年級	408	100.0	22.6	76.3	-	0.3	-	-	0.8
中年級	392	100.0	26.7	71.4	-	1.1	0.4	0.4	0.0
高年級	353	100.0	23.1	74.7	0.4	0.0	0.0	0.8	1.0
父母婚姻狀況									
結婚，且同住一起	1,740	100.0	21.7	77.7	0.1	0.4	-	0.1	0.1
結婚，但不住在一起	54	100.0	22.6	69.9	-	3.8	-	1.8	1.8
未婚單親	35	100.0	13.1	74.2	-	6.5	2.8	-	3.3
未婚同居	5	100.0	-	100.0	-	-	-	-	-
離婚	163	100.0	37.7	49.6	1.5	3.9	1.0	3.2	3.2
一方去世	11	100.0	13.4	84.2	-	-	-	-	2.4
父母親雙亡	-	-	-	-	-	-	-	-	-
其他	1	100.0	100.0	-	-	-	-	-	-
福利身份別									
領有低收入補助	37	100.0	25.8	70.4	-	-	-	0.4	3.5
領有身心障礙生活補助	13	100.0	8.4	83.7	-	-	-	7.8	-
領有弱勢兒少生活扶助	74	100.0	26.6	56.8	3.2	6.3	1.3	3.7	2.0
領有弱勢兒少緊急生活扶助	5	100.0	2.4	70.3	27.3	-	-	-	-
領有特殊境遇生活扶助	8	100.0	35.5	64.5	-	-	-	-	-
以上皆無	1,881	100.0	22.7	76.0	0.1	0.7	0.1	0.2	0.3
家庭型態									
核心家庭	1,109	100.0	21.4	78.2	0.2	0.2	-	-	0.1
主幹家庭	369	100.0	27.9	71.9	-	0.3	-	-	-
混合家庭	201	100.0	17.5	81.5	-	0.5	-	0.5	-
單親家庭	201	100.0	31.8	62.5	0.5	2.8	1.3	-	1.3
祖孫二代	99	100.0	14.5	65.6	1.4	7.5	0.1	6.2	4.7
其他	32	100.0	16.6	82.0	-	-	-	-	1.4
地區別									
高度都市化市鎮	1,118	100.0	23.6	74.7	0.3	0.6	0.1	0.4	0.3
中度都市化市鎮	820	100.0	21.5	76.2	0.1	1.2	0.2	0.3	0.6
一般鄉鎮市區	28	100.0	33.5	65.6	-	0.6	-	-	0.3
高齡化市區	18	100.0	15.3	84.7	-	-	-	-	-
農業市鎮	26	100.0	25.0	71.7	-	0.7	0.5	0.5	1.7

註1：父親係包含生父/養父/繼父；母親係包含生母/養母/繼母。

註2：學齡前問卷受訪者尚有父親的兄弟姊妹、母親的兄弟姊妹之選項均併入其他一同分析。

表A2 受訪者與兒童之關係(續1)

單位：人；%

項目別	總計		父親	母親	祖父	祖母	外祖父	外祖母	其他
	樣本數	百分比							
總計	2,010	100.0	22.8	75.2	0.2	0.8	0.1	0.4	0.4
父母教育程度									
父歿、父不詳、父失蹤	34	100.0	-	78.8	-	6.6	2.9	10.9	0.8
有父親	1,976	100.0	23.2	75.2	0.2	0.7	0.1	0.2	0.4
國小及以下	21	100.0	28.8	66.4	-	-	-	4.8	-
國(初)中	118	100.0	25.3	71.8	-	0.1	-	-	2.8
高中(職)	460	100.0	22.5	75.2	0.5	1.0	-	-	0.8
專科、大學	1,022	100.0	23.4	75.8	0.1	0.7	-	-	-
研究所以上	325	100.0	24.2	74.0	0.3	0.9	-	0.3	0.3
不清楚	30	100.0	4.6	84.6	-	-	5.4	4.6	0.8
母歿、母失蹤	7	100.0	81.4	-	18.6	-	-	-	-
有母親	2,003	100.0	22.6	75.5	0.1	0.8	0.1	0.4	0.4
國小及以下	20	100.0	84.6	14.7	-	-	-	-	0.7
國(初)中	74	100.0	34.8	57.9	-	1.3	-	1.3	4.6
高中(職)	425	100.0	22.5	74.8	-	1.2	0.4	0.9	0.2
專科、大學	1,283	100.0	21.0	77.8	0.2	0.6	0.1	0.1	0.2
研究所以上	192	100.0	21.0	76.9	0.5	0.5	-	0.5	0.5
不清楚	9	100.0	43.6	30.4	-	26.0	-	-	-
父母國籍									
父歿、父不詳、父失蹤	34	100.0	-	78.8	-	6.6	2.9	10.9	0.8
有父親	1,976	100.0	23.2	75.2	0.2	0.7	0.1	0.2	0.4
本國籍具原住民身分	61	100.0	15.4	84.6	-	-	-	-	-
本國籍具新住民身分	28	100.0	34.5	60.2	4.9	0.3	-	-	-
本國籍不具原住民及新住民身分	1,862	100.0	23.5	74.8	0.2	0.8	0.1	0.2	0.4
外國籍	22	100.0	-	100.0	-	-	-	-	-
其他	3	100.0	33.3	66.7	-	-	-	-	-
母歿、母失蹤	7	100.0	81.4	-	18.6	-	-	-	-
有母親	2,003	100.0	22.6	75.5	0.1	0.8	0.1	0.4	0.4
本國籍具原住民身分	78	100.0	16.3	81.8	-	1.9	-	-	-
本國籍具新住民身分	99	100.0	57.7	38.1	1.0	1.1	-	-	2.1
本國籍不具原住民及新住民身分	1,778	100.0	20.4	78.0	0.1	0.6	0.1	0.4	0.3
外國籍	46	100.0	41.9	53.1	-	4.4	-	-	0.6
其他	2	100.0	50.0	-	-	50.0	-	-	-

註1：父親係包含生父/養父/繼父；母親係包含生母/養母/繼母。

註2：學齡前問卷受訪者尚有父親的兄弟姐妹、母親的兄弟姐妹之選項均併入其他一同分析。

表A2 受訪者與兒童之關係(續完)

單位：人；%

項目別	總計		父親	母親	祖父	祖母	外祖父	外祖母	其他
	樣本數	百分比							
總計	2,010	100.0	22.8	75.2	0.2	0.8	0.1	0.4	0.4
福利服務中心									
板橋社福中心	130	100.0	20.0	79.2	-	0.8	-	-	-
三重社福中心	399	100.0	20.3	78.6	-	0.3	0.3	0.3	0.3
新莊社福中心	205	100.0	31.9	65.5	0.5	0.5	-	1.1	0.5
泰五林社福中心	55	100.0	25.5	72.7	-	1.8	-	-	-
永和社福中心	152	100.0	22.2	75.5	-	1.3	-	-	1.0
中和社福中心	194	100.0	25.3	72.5	0.7	1.0	-	0.5	-
文山社福中心	182	100.0	21.1	77.2	0.5	0.5	-	0.5	-
七星社福中心	29	100.0	17.2	82.8	-	-	-	-	-
蘆洲社福中心	148	100.0	20.1	78.3	0.7	0.1	-	-	0.8
樹鶯社福中心	118	100.0	20.0	79.1	-	-	-	-	0.9
北海岸社福中心	70	100.0	23.9	76.1	-	-	-	-	-
瑞芳社福中心	23	100.0	28.3	68.0	-	0.7	0.5	0.6	1.9
土城社福中心	304	100.0	22.6	73.1	-	2.5	0.5	0.5	0.8
全家每月平均收入									
未滿20,000元	42	100.0	25.3	65.8	-	2.4	-	-	6.6
20,000~39,999元	256	100.0	21.3	74.4	-	1.7	0.0	1.9	0.6
40,000~59,999元	347	100.0	22.4	76.9	-	0.7	-	-	0.0
60,000~79,999元	405	100.0	26.1	72.8	0.3	0.5	-	0.3	-
80,000~99,999元	359	100.0	22.0	75.9	0.3	1.1	0.7	-	-
100,000~119,999元	203	100.0	24.8	75.1	-	0.1	-	-	-
120,000~139,999元	125	100.0	21.4	76.2	0.8	0.9	-	-	0.8
140,000~159,999元	83	100.0	14.8	84.0	-	-	-	-	1.2
160,000~179,999元	29	100.0	28.7	71.3	-	-	-	-	-
180,000~199,999元	27	100.0	20.0	80.0	-	-	-	-	-
200,000元以上	133	100.0	20.7	74.6	0.8	1.5	-	0.8	1.7
全家每月平均支出									
未滿20,000元	66	100.0	19.9	78.2	-	-	-	-	1.8
20,000~39,999元	535	100.0	21.8	75.8	0.3	0.8	0.0	0.9	0.3
40,000~59,999元	579	100.0	24.3	74.7	-	1.0	-	-	-
60,000~79,999元	375	100.0	22.8	74.7	0.5	0.9	0.3	0.3	0.4
80,000~99,999元	217	100.0	23.4	74.9	-	0.0	0.7	-	0.9
100,000~119,999元	96	100.0	21.6	77.4	-	1.0	-	-	-
120,000~139,999元	39	100.0	10.0	87.5	-	2.6	-	-	-
140,000~159,999元	24	100.0	21.0	66.0	-	4.1	-	4.1	4.8
160,000~179,999元	5	100.0	-	100.0	-	-	-	-	-
180,000~199,999元	15	100.0	16.3	83.7	-	-	-	-	-
200,000元以上	59	100.0	32.5	64.1	1.7	-	-	-	1.8

註1：父親係包含生父/養父/繼父；母親係包含生母/養母/繼母。

註2：學齡前問卷受訪者尚有父親的兄弟姊妹、母親的兄弟姊妹之選項均併入其他一同分析。

表A3 兒童父母親之婚姻狀況

單位：人；%

項目別	總計		結婚， 且同住 一起	結婚， 但不住 在一起	未婚 單親	未婚 同居	離婚	一方 去世	父母 親雙 亡	其他
	樣本 數	百分 比								
總計	2,010	100.0	86.6	2.7	1.7	0.2	8.1	0.6	-	0.1
性別										
男	1,050	100.0	87.0	2.1	1.6	0.3	8.3	0.5	-	0.1
女	960	100.0	86.1	3.4	1.9	0.2	7.8	0.6	-	-
年齡/年級別										
學齡前兒童	857	100.0	88.8	4.0	1.9	0.4	4.7	0.4	-	-
0~未滿3歲	374	100.0	91.4	4.3	1.9	0.5	1.9	-	-	-
3~未滿6歲	483	100.0	86.7	3.7	1.9	0.2	6.8	0.6	-	-
國小兒童	1,153	100.0	85.0	1.8	1.7	0.1	10.6	0.7	-	0.1
低年級	408	100.0	85.7	0.8	1.5	0.0	11.2	0.8	-	-
中年級	392	100.0	86.3	2.6	2.2	0.0	8.5	0.4	-	-
高年級	353	100.0	82.5	2.1	1.2	0.4	12.4	1.0	-	0.3
福利身份別										
領有低收入補助	37	100.0	60.1	-	13.5	0.2	26.2	-	-	-
領有身心障礙生活補助	13	100.0	54.6	18.6	7.8	-	19.0	-	-	-
領有弱勢兒少生活扶助	74	100.0	3.9	-	18.2	1.9	71.5	4.6	-	-
領有弱勢兒少緊急生活 扶助	5	100.0	-	-	-	1.8	98.2	-	-	-
領有特殊境遇生活扶助	8	100.0	2.4	-	13.6	-	70.0	14.0	-	-
以上皆無	1,881	100.0	90.9	2.8	0.8	0.2	4.9	0.4	-	0.1
家庭型態										
核心家庭	1,109	100.0	99.1	-	-	0.2	0.7	-	-	-
主幹家庭	369	100.0	98.4	-	-	0.6	1.0	-	-	-
混合家庭	201	100.0	100.0	-	-	-	0.0	-	-	-
單親家庭	201	100.0	-	21.6	12.9	-	60.4	4.5	-	0.6
祖孫二代	99	100.0	53.5	11.2	9.2	-	25.1	1.0	-	-
其他	32	100.0	78.7	-	0.3	-	16.7	4.2	-	-
地區別										
高度都市化市鎮	1,118	100.0	86.1	3.3	1.5	0.2	8.6	0.4	-	-
中度都市化市鎮	820	100.0	87.8	2.0	1.9	0.2	7.1	0.8	-	0.1
一般鄉鎮市區	28	100.0	85.9	1.6	3.8	0.6	7.4	0.6	-	-
高齡化市區	18	100.0	81.4	0.6	6.6	0.5	10.3	0.6	-	-
農業市鎮	26	100.0	72.4	4.5	1.9	0.5	19.7	1.1	-	-

表A3 兒童父母親之婚姻狀況(續1)

單位：人；%

項目別	總計		結婚， 且同住 一起	結婚， 但不住 在一起	未婚 單親	未婚 同居	離婚	一方 去世	父母 親雙 亡	其他
	樣本 數	百分 比								
總計	2,010	100.0	86.6	2.7	1.7	0.2	8.1	0.6	-	0.1
父母教育程度										
父歿、父不詳、父失蹤	34	100.0	2.9	-	40.3	-	28.1	28.7	-	-
有父親	1,976	100.0	88.0	2.8	1.1	0.2	7.7	0.1	-	0.1
國小及以下	21	100.0	66.7	4.8	-	-	22.9	-	-	5.6
國(初)中	118	100.0	82.4	1.9	1.0	0.8	13.9	-	-	-
高中(職)	460	100.0	82.8	4.1	1.1	0.8	11.2	-	-	-
專科、大學	1,022	100.0	91.2	2.6	0.7	0.0	5.4	0.1	-	-
研究所以上	325	100.0	96.6	1.9	0.0	-	1.5	-	-	-
不清楚	30	100.0	7.9	-	25.5	-	66.6	-	-	-
母歿、母失蹤	7	100.0	-	-	24.4	-	39.2	20.7	-	15.8
有母親	2,003	100.0	86.9	2.7	1.7	0.2	8.0	0.5	-	-
國小及以下	20	100.0	73.6	5.0	8.2	-	12.5	0.7	-	-
國(初)中	74	100.0	73.8	5.1	3.0	0.2	16.4	1.5	-	-
高中(職)	425	100.0	78.4	3.0	3.4	0.3	13.9	1.0	-	-
專科、大學	1,283	100.0	90.2	2.4	1.1	0.3	5.9	0.3	-	-
研究所以上	192	100.0	92.9	3.4	-	-	3.1	0.7	-	-
不清楚	9	100.0	32.1	-	14.6	-	53.3	-	-	-
父母國籍										
父歿、父不詳、父失蹤	34	100.0	2.9	-	40.3	-	28.1	28.7	-	-
有父親	1,976	100.0	88.0	2.8	1.1	0.2	7.7	0.1	-	0.1
本國籍具原住民身分	61	100.0	89.7	3.6	-	0.2	4.6	-	-	1.9
本國籍具新住民身分	28	100.0	90.6	3.9	-	-	5.5	-	-	-
本國籍不具原住民及新 住民身分	1,862	100.0	88.0	2.7	1.1	0.2	7.8	0.1	-	-
外國籍	22	100.0	81.9	0.8	4.9	-	12.3	-	-	-
其他	3	100.0	100.0	-	-	-	-	-	-	-
母歿、母失蹤	7	100.0	-	-	24.4	-	39.2	20.7	-	15.8
有母親	2,003	100.0	86.9	2.7	1.7	0.2	8.0	0.5	-	-
本國籍具原住民身分	78	100.0	79.7	1.6	2.7	0.2	12.9	3.0	-	-
本國籍具新住民身分	99	100.0	80.4	4.2	1.7	-	13.6	0.1	-	-
本國籍不具原住民及新 住民身分	1,778	100.0	87.5	2.6	1.6	0.3	7.7	0.3	-	-
外國籍	46	100.0	88.0	6.6	2.2	-	0.3	2.9	-	-
其他	2	100.0	100.0	-	-	-	-	-	-	-

表A3 兒童父母親之婚姻狀況(續完)

單位：人；%

項目別	總計		結婚， 且同住 一起	結婚， 但不住 在一起	未婚 單親	未婚 同居	離婚	一方 去世	父母 親雙 亡	其他
	樣本 數	百分 比								
總計	2,010	100.0	86.6	2.7	1.7	0.2	8.1	0.6	-	0.1
福利服務中心										
板橋社福中心	130	100.0	87.7	3.8	3.1	-	5.4	-	-	-
三重社福中心	399	100.0	86.0	2.6	1.1	0.3	9.7	0.3	-	-
新莊社福中心	205	100.0	82.3	3.7	2.2	-	11.8	-	-	-
泰五林社福中心	55	100.0	94.5	-	1.8	1.8	-	1.8	-	-
永和社福中心	152	100.0	85.8	2.8	1.1	-	9.2	1.1	-	-
中和社福中心	194	100.0	89.5	4.4	1.0	-	4.6	0.5	-	-
文山社福中心	182	100.0	94.7	1.8	1.1	0.5	1.1	0.7	-	-
七星社福中心	29	100.0	89.7	6.9	-	-	3.4	-	-	-
蘆洲社福中心	148	100.0	85.7	1.7	3.2	0.8	7.0	0.8	-	0.8
樹鶯社福中心	118	100.0	90.0	1.7	0.9	-	7.4	-	-	-
北海岸社福中心	70	100.0	85.2	0.2	1.7	0.1	12.6	0.2	-	-
瑞芳社福中心	23	100.0	73.1	5.0	2.1	0.6	17.9	1.2	-	-
土城社福中心	304	100.0	82.1	2.5	2.7	-	11.5	1.2	-	-
全家每月平均收入										
未滿20,000元	42	100.0	52.0	4.3	18.0	2.4	22.5	0.9	-	-
20,000~39,999元	256	100.0	62.3	2.9	6.6	0.5	25.4	2.3	-	-
40,000~59,999元	347	100.0	84.0	4.3	1.3	0.3	9.0	0.7	-	0.3
60,000~79,999元	405	100.0	92.4	2.3	0.0	0.0	5.0	0.4	-	-
80,000~99,999元	359	100.0	94.0	1.2	0.6	0.3	3.8	-	-	-
100,000~119,999元	203	100.0	91.5	3.6	0.8	-	4.1	-	-	-
120,000~139,999元	125	100.0	88.3	5.9	0.8	-	5.0	-	-	-
140,000~159,999元	83	100.0	94.8	1.2	-	-	2.5	1.5	-	-
160,000~179,999元	29	100.0	99.8	-	-	-	0.2	-	-	-
180,000~199,999元	27	100.0	92.4	-	-	-	7.6	-	-	-
200,000元以上	133	100.0	95.1	0.8	0.9	-	3.2	-	-	-
全家每月平均支出										
未滿20,000元	66	100.0	59.2	7.9	5.1	-	23.4	4.4	-	-
20,000~39,999元	535	100.0	77.9	3.2	4.1	0.4	13.3	0.9	-	0.2
40,000~59,999元	579	100.0	88.9	3.3	0.8	0.2	6.3	0.4	-	-
60,000~79,999元	375	100.0	93.3	1.3	0.8	0.0	4.7	-	-	-
80,000~99,999元	217	100.0	90.2	2.9	0.5	0.5	6.0	-	-	-
100,000~119,999元	96	100.0	93.9	1.0	-	-	5.1	-	-	-
120,000~139,999元	39	100.0	97.4	-	-	-	2.6	-	-	-
140,000~159,999元	24	100.0	85.8	4.1	4.8	-	-	5.3	-	-
160,000~179,999元	5	100.0	100.0	-	-	-	-	-	-	-
180,000~199,999元	15	100.0	93.2	-	-	-	6.8	-	-	-
200,000元以上	59	100.0	95.5	0.2	-	-	4.3	-	-	-

表A4 兒童家庭組織型態

單位：人；%

項目別	總計		核心 家庭	主幹 家庭	混合 家庭	單親 家庭	祖孫 二代	其他	平均居 住人口 數
	樣本數	百分比							
總計	2,010	100.0	55.2	18.4	10.0	10.0	4.9	1.6	4.6
性別									
男	1,050	100.0	54.8	19.4	9.3	9.7	4.9	1.9	4.7
女	960	100.0	55.6	17.2	10.7	10.4	4.9	1.3	4.6
年齡/年級別									
學齡前兒童	857	100.0	51.9	19.3	13.2	8.1	6.1	1.5	4.7
0~未滿3歲	374	100.0	49.2	20.9	16.3	5.9	7.2	0.5	4.7
3~未滿6歲	483	100.0	54.0	18.0	10.8	9.7	5.2	2.3	4.7
國小兒童	1,153	100.0	57.6	17.7	7.6	11.5	4.0	1.6	4.6
低年級	408	100.0	56.9	16.0	8.9	12.2	4.0	1.9	4.6
中年級	392	100.0	59.1	18.2	7.2	9.6	4.2	1.8	4.6
高年級	353	100.0	56.7	19.1	6.5	12.7	3.9	1.1	4.6
父母婚姻狀況									
結婚，且同住一起	1,740	100.0	63.2	20.9	11.5	-	3.0	1.4	4.7
結婚，但不住在一起	54	100.0	-	-	-	79.8	20.2	-	4.6
未婚單親	35	100.0	-	-	-	73.8	25.9	0.3	4.0
未婚同居	5	100.0	49.9	50.1	-	-	-	-	5.7
離婚	163	100.0	4.6	2.2	0.0	74.7	15.2	3.3	4.1
一方去世	11	100.0	-	-	-	79.5	8.8	11.7	3.5
父母親雙亡	-	-	-	-	-	-	-	-	-
其他	1	100.0	-	-	-	100.0	-	-	2.0
福利身份別									
領有低收入補助	37	100.0	38.9	9.6	8.1	36.3	3.3	3.7	4.6
領有身心障礙生活補助	13	100.0	28.4	25.6	0.6	29.8	15.7	-	4.1
領有弱勢兒少生活扶助	74	100.0	5.9	1.7	-	74.1	15.4	3.0	4.3
領有弱勢兒少緊急生活 扶助	5	100.0	1.8	-	-	51.0	47.2	-	3.0
領有特殊境遇生活扶助	8	100.0	-	2.4	-	84.7	12.9	-	3.5
以上皆無	1,881	100.0	57.9	19.2	10.5	6.6	4.4	1.5	4.7
地區別									
高度都市化市鎮	1,118	100.0	52.6	19.6	10.8	10.6	4.9	1.5	4.7
中度都市化市鎮	820	100.0	59.2	16.8	8.6	8.7	5.0	1.7	4.6
一般鄉鎮市區	28	100.0	46.7	16.2	23.5	12.3	1.0	0.4	5.1
高齡化市區	18	100.0	57.6	19.8	4.1	15.8	1.0	1.7	4.7
農業市鎮	26	100.0	44.3	19.2	6.7	20.0	7.2	2.6	4.6

表A4 兒童家庭組織型態(續1)

單位：人；%立：人；%

項目別	總計		核心 家庭	主幹 家庭	混合 家庭	單親 家庭	祖孫 二代	其他	平均居 住人口 數
	樣本數	百分比							
總計	2,010	100.0	55.2	18.4	10.0	10.0	4.9	1.6	4.6
父母教育程度									
父歿、父不詳、父失蹤	34	100.0	2.9	-	-	69.9	23.3	3.9	4.0
有父親	1,976	100.0	56.1	18.7	10.2	9.0	4.6	1.5	4.6
國小及以下	21	100.0	43.3	13.9	9.6	23.7	9.6	-	4.2
國(初)中	118	100.0	53.9	20.4	6.0	11.9	4.7	3.1	4.9
高中(職)	460	100.0	48.7	19.3	13.4	11.7	5.9	1.1	4.9
專科、大學	1,022	100.0	56.9	20.4	10.2	7.4	3.6	1.4	4.6
研究所以上	325	100.0	70.4	13.9	7.4	1.9	4.3	2.2	4.4
不清楚	30	100.0	4.6	-	3.3	74.9	16.0	1.3	4.3
母歿、母失蹤	7	100.0	-	-	-	81.4	18.6	-	3.3
有母親	2,003	100.0	55.4	18.4	10.0	9.7	4.9	1.6	4.6
國小及以下	20	100.0	46.4	22.2	5.0	25.1	-	1.3	4.2
國(初)中	74	100.0	43.4	18.7	7.2	15.7	11.3	3.7	5.0
高中(職)	425	100.0	50.4	18.2	9.8	15.6	5.5	0.6	4.8
專科、大學	1,283	100.0	56.0	19.1	11.2	7.6	4.3	1.6	4.6
研究所以上	192	100.0	69.6	14.6	4.4	5.6	3.0	2.7	4.3
不清楚	9	100.0	13.0	-	-	42.0	45.0	-	4.1
父母國籍									
父歿、父不詳、父失蹤	34	100.0	2.9	-	-	69.9	23.3	3.9	4.0
有父親	1,976	100.0	56.1	18.7	10.2	9.0	4.6	1.5	4.6
本國籍具原住民身分	61	100.0	48.0	27.0	11.0	9.9	-	4.1	4.8
本國籍具新住民身分	28	100.0	59.9	17.2	13.6	4.5	4.9	-	4.3
本國籍不具原住民及新 住民身分	1,862	100.0	56.0	18.7	10.2	9.0	4.7	1.5	4.7
外國籍	22	100.0	81.9	-	-	13.1	5.0	-	3.6
其他	3	100.0	66.7	-	33.3	-	-	-	4.3
母歿、母失蹤	7	100.0	-	-	-	81.4	18.6	-	3.3
有母親	2,003	100.0	55.4	18.4	10.0	9.7	4.9	1.6	4.6
本國籍具原住民身分	78	100.0	45.6	17.0	12.7	15.4	4.7	4.7	4.9
本國籍具新住民身分	99	100.0	50.3	20.3	9.1	12.7	5.1	2.4	4.6
本國籍不具原住民及新 住民身分	1,778	100.0	55.8	18.5	10.0	9.3	4.9	1.4	4.6
外國籍	46	100.0	63.4	14.5	6.7	11.1	3.7	0.6	4.5
其他	2	100.0	100.0	-	-	-	-	-	3.5

表A4 兒童家庭組織型態(續完)

單位：人；% 立：人；%

項目別	總計		核心 家庭	主幹 家庭	混合 家庭	單親 家庭	祖孫 二代	其他	平均居 住人口 數
	樣本數	百分比							
總計	2,010	100.0	55.2	18.4	10.0	10.0	4.9	1.6	4.6
福利服務中心									
板橋社福中心	130	100.0	52.3	20.8	10.8	10.8	3.8	1.5	4.6
三重社福中心	399	100.0	52.3	20.3	9.9	10.1	5.6	1.8	4.6
新莊社福中心	205	100.0	50.5	16.3	14.7	12.3	5.7	0.5	4.8
泰五林社福中心	55	100.0	65.5	14.5	7.3	3.6	7.3	1.8	4.9
永和社福中心	152	100.0	61.7	14.4	6.0	12.5	3.6	1.8	4.4
中和社福中心	194	100.0	49.3	25.4	11.8	8.6	3.4	1.4	4.7
文山社福中心	182	100.0	68.9	16.7	4.9	3.1	4.1	2.3	4.3
七星社福中心	29	100.0	55.2	24.1	10.3	10.3	-	-	4.9
蘆洲社福中心	148	100.0	51.6	17.1	12.2	10.5	5.9	2.8	4.9
樹鶯社福中心	118	100.0	54.6	22.1	12.5	6.4	2.6	1.8	4.8
北海岸社福中心	70	100.0	61.9	16.5	2.5	12.6	4.5	1.9	4.3
瑞芳社福中心	23	100.0	50.0	13.1	7.6	18.3	8.2	2.9	4.4
土城社福中心	304	100.0	54.6	14.8	10.7	12.9	6.3	0.8	4.7
全家每月平均收入									
未滿20,000元	42	100.0	35.9	5.7	12.7	38.2	6.1	1.3	4.3
20,000~39,999元	256	100.0	33.4	21.7	7.2	29.2	7.1	1.4	4.8
40,000~59,999元	347	100.0	54.6	14.7	13.2	11.5	4.1	1.8	4.8
60,000~79,999元	405	100.0	55.4	22.5	9.4	5.1	6.8	0.8	4.7
80,000~99,999元	359	100.0	58.4	21.3	11.0	3.0	4.5	1.9	4.6
100,000~119,999元	203	100.0	60.4	14.5	14.7	7.7	1.7	1.0	4.7
120,000~139,999元	125	100.0	59.6	15.1	7.2	10.9	5.7	1.6	4.3
140,000~159,999元	83	100.0	69.9	15.7	4.6	4.0	2.4	3.4	4.2
160,000~179,999元	29	100.0	68.4	7.5	17.5	0.2	6.3	-	4.5
180,000~199,999元	27	100.0	57.6	31.2	0.3	3.6	7.3	-	4.2
200,000元以上	133	100.0	70.8	15.3	4.0	4.1	2.5	3.3	4.4
全家每月平均支出									
未滿20,000元	66	100.0	24.2	29.0	6.0	35.1	3.7	2.0	4.7
20,000~39,999元	535	100.0	46.5	17.9	11.0	17.1	6.5	1.0	4.7
40,000~59,999元	579	100.0	55.9	17.5	11.8	7.9	5.4	1.4	4.7
60,000~79,999元	375	100.0	62.1	19.8	9.1	3.4	4.5	1.1	4.6
80,000~99,999元	217	100.0	57.9	18.0	9.0	8.1	4.5	2.5	4.6
100,000~119,999元	96	100.0	66.5	13.4	10.7	5.0	-	4.4	4.7
120,000~139,999元	39	100.0	68.7	25.7	2.8	-	2.6	0.3	4.3
140,000~159,999元	24	100.0	57.6	10.7	13.4	14.2	4.1	-	4.7
160,000~179,999元	5	100.0	79.5	20.5	-	-	-	-	4.8
180,000~199,999元	15	100.0	93.2	-	-	6.8	-	-	3.7
200,000元以上	59	100.0	67.1	22.1	1.7	2.7	1.8	4.6	4.6

表A5 兒童之主要照顧者(可複選)

單位：人；%

項目別	樣本數	父親	母親	祖父	祖母	外祖父	外祖母	兄弟姊妹	父親的兄弟姊妹	母親的兄弟姊妹	其他
總計	2,010	71.9	91.6	7.9	17.2	3.8	9.9	2.4	1.4	1.2	1.3
性別											
男	1,050	71.9	91.7	7.8	16.7	3.8	9.6	2.8	1.4	1.1	1.4
女	960	71.9	91.5	8.0	17.9	3.8	10.1	1.9	1.5	1.3	1.1
年齡/年級別											
學齡前兒童	857	64.4	91.4	9.3	21.0	4.9	13.7	1.3	1.1	1.4	2.7
0~未滿3歲	374	57.8	91.2	8.6	22.2	4.8	15.2	0.5	1.1	1.1	3.7
3~未滿6歲	483	69.6	91.5	9.9	20.1	5.0	12.4	1.9	1.0	1.7	1.9
國小兒童	1,153	77.5	91.8	6.8	14.4	3.0	7.1	3.2	1.7	1.0	0.3
低年級	408	74.1	94.4	7.3	13.7	3.0	7.1	3.9	2.2	1.5	0.4
中年級	392	78.4	91.5	6.6	15.2	4.0	9.9	2.2	1.5	0.8	-
高年級	353	80.5	89.2	6.5	14.4	1.9	3.9	3.4	1.4	0.8	0.4
父母婚姻狀況											
結婚，且同住一起	1,740	77.4	96.4	7.3	16.3	3.6	8.5	2.4	0.6	0.7	1.0
結婚，但不住在一起	54	25.4	69.8	8.8	28.0	4.0	28.8	-	3.8	1.8	3.7
未婚單親	35	19.3	71.4	8.8	8.8	5.1	37.6	4.0	4.1	3.0	2.8
未婚同居	5	66.6	100.0	1.8	1.8	-	-	23.5	-	-	-
離婚	163	44.9	53.5	13.5	26.6	6.0	12.4	2.3	8.6	5.1	2.9
一方去世	11	-	84.2	8.8	8.8	-	13.4	-	2.4	8.8	-
父母親雙亡	-	-	-	-	-	-	-	-	-	-	-
其他	1	100.0	-	-	-	-	-	-	-	-	-
福利身份別											
領有低收入補助	37	55.4	80.9	8.4	8.4	-	5.7	1.9	6.1	2.7	2.7
領有身心障礙生活補助	13	38.5	76.5	-	14.1	-	30.5	-	-	-	7.8
領有弱勢兒少生活扶助	74	30.1	59.7	10.7	22.6	8.2	20.7	2.1	4.1	3.8	2.9
領有弱勢兒少緊急生活扶助	5	2.4	70.3	27.3	-	-	-	-	-	-	19.9
領有特殊境遇生活扶助	8	35.5	64.5	17.7	17.7	-	13.6	-	-	21.6	12.9
以上皆無	1,881	74.3	93.3	7.8	17.2	3.7	9.4	2.4	1.2	1.0	1.1
家庭型態											
核心家庭	1,109	81.7	98.7	2.6	6.0	3.3	5.4	3.5	0.1	0.4	1.3
主幹家庭	369	73.4	94.7	14.2	32.5	2.8	13.4	1.3	-	0.0	0.5
混合家庭	201	74.2	95.3	21.6	38.9	5.5	13.0	-	4.1	1.8	1.0
單親家庭	201	36.1	66.0	10.1	19.7	2.9	16.9	2.1	6.8	4.4	1.1
祖孫二代	99	29.6	50.6	13.9	40.0	13.1	28.0	-	3.4	4.4	3.0
其他	32	56.8	74.9	-	8.3	-	6.3	-	6.7	8.0	6.8
地區別											
高度都市化市鎮	1,118	72.4	92.6	8.4	18.7	3.6	9.4	1.7	1.3	1.1	1.1
中度都市化市鎮	820	71.1	90.5	6.9	14.9	4.3	10.6	3.1	1.4	1.4	1.5
一般鄉鎮市區	28	80.9	90.1	15.4	23.8	0.9	9.1	1.6	5.1	-	3.8
高齡化市區	18	76.7	90.0	10.2	14.6	-	7.6	11.9	6.6	0.5	-
農業市鎮	26	64.8	89.3	6.8	20.5	2.8	8.3	6.0	1.7	2.0	1.1

註：父親係包含生父/養父/繼父；母親係包含生母/養母/繼母。

表A5 兒童之主要照顧者(可複選)(續1)

單位：人；%

項目別	樣本數	父親	母親	祖父	祖母	外祖父	外祖母	兄弟姊妹	父親的兄弟姊妹	母親的兄弟姊妹	其他
總計	2,010	71.9	91.6	7.9	17.2	3.8	9.9	2.4	1.4	1.2	1.3
父母教育程度											
父歿、父不詳、父失蹤	34	-	74.4	6.6	9.5	17.8	33.9	-	0.8	12.5	2.9
有父親	1,976	73.2	91.9	7.9	17.4	3.6	9.5	2.4	1.4	1.0	1.3
國小及以下	21	62.4	78.8	-	4.8	-	9.6	-	-	-	4.8
國(初)中	118	65.8	84.9	5.1	11.5	2.9	6.3	9.2	2.7	1.7	1.8
高中(職)	460	72.8	88.1	9.7	19.7	3.0	7.4	2.2	2.3	0.6	1.4
專科、大學	1,022	75.1	92.8	8.2	18.3	3.7	10.3	2.3	1.2	0.8	1.2
研究所以上	325	77.1	97.4	6.3	15.7	3.8	9.0	0.7	0.7	1.9	0.9
不清楚	30	8.2	98.4	5.1	0.3	10.9	28.4	4.7	0.3	0.8	0.5
母歿、母失蹤	7	60.7	-	63.6	44.9	-	20.7	-	-	-	-
有母親	2,003	72.0	92.0	7.7	17.1	3.8	9.8	2.4	1.4	1.2	1.3
國小及以下	20	84.6	81.8	5.0	5.0	-	-	0.8	0.7	0.6	-
國(初)中	74	56.7	83.5	11.2	17.6	-	1.3	9.4	3.0	1.4	3.1
高中(職)	425	65.3	90.3	5.8	14.3	4.5	9.1	3.4	1.3	1.5	1.0
專科、大學	1,283	73.6	92.9	8.4	18.4	3.8	10.9	1.6	1.4	1.1	1.4
研究所以上	192	80.8	96.8	5.3	13.5	4.9	9.4	2.2	-	1.2	1.0
不清楚	9	55.0	32.1	26.0	73.7	-	-	13.3	25.5	-	-
父母國籍											
父歿、父不詳、父失蹤	34	-	74.4	6.6	9.5	17.8	33.9	-	0.8	12.5	2.9
有父親	1,976	73.2	91.9	7.9	17.4	3.6	9.5	2.4	1.4	1.0	1.3
本國籍具原住民身分	61	75.7	88.9	0.2	11.1	3.3	9.9	6.2	-	-	1.7
本國籍具新住民身分	28	84.2	84.2	22.7	30.9	-	5.8	-	6.8	-	-
本國籍不具原住民及新住民身分	1,862	73.1	92.1	8.0	17.6	3.6	9.4	2.4	1.4	1.1	1.2
外國籍	22	70.8	95.4	-	-	4.6	17.5	-	-	-	4.6
其他	3	-	100.0	-	-	-	-	-	-	-	33.3
母歿、母失蹤	7	60.7	-	63.6	44.9	-	20.7	-	-	-	-
有母親	2,003	72.0	92.0	7.7	17.1	3.8	9.8	2.4	1.4	1.2	1.3
本國籍具原住民身分	78	64.7	89.4	9.9	18.2	1.3	8.5	5.6	1.3	1.5	2.6
本國籍具新住民身分	99	72.4	86.9	13.4	31.0	-	-	6.1	3.0	-	1.0
本國籍不具原住民及新住民身分	1,778	72.3	92.4	7.5	16.4	4.2	10.7	2.1	1.4	1.3	1.3
外國籍	46	70.7	90.1	-	15.1	0.2	0.2	0.2	0.6	-	-
其他	2	50.0	100.0	-	-	-	-	-	-	-	-

註：父親係包含生父/養父/繼父；母親係包含生母/養母/繼母。

表A5 兒童之主要照顧者(可複選)(續完)

單位：人；%

項目別	樣本數	父親	母親	祖父	祖母	外祖父	外祖母	兄弟姊妹	父親的兄弟姊妹	母親的兄弟姊妹	其他
總計	2,010	71.9	91.6	7.9	17.2	3.8	9.9	2.4	1.4	1.2	1.3
福利服務中心											
板橋社福中心	130	61.5	94.6	7.7	23.8	6.2	13.8	1.5	0.8	-	1.5
三重社福中心	399	72.4	94.2	7.8	17.6	3.2	7.0	0.9	1.1	0.4	0.8
新莊社福中心	205	77.4	87.1	8.9	20.2	4.9	10.4	5.1	1.7	2.4	2.0
泰五林社福中心	55	65.5	89.1	3.6	16.4	3.6	12.7	1.8	-	3.6	-
永和社福中心	152	75.3	96.1	5.8	16.3	1.6	8.0	1.0	-	1.1	1.3
中和社福中心	194	72.4	93.4	10.8	16.4	2.6	10.6	-	2.7	0.5	0.5
文山社福中心	182	68.0	95.9	3.9	8.2	4.6	12.0	1.1	-	2.6	0.5
七星社福中心	29	65.5	89.7	6.9	24.1	3.4	10.3	3.4	-	3.4	6.9
蘆洲社福中心	148	68.6	84.8	7.2	18.9	2.2	9.5	5.9	1.8	2.7	2.8
樹鶯社福中心	118	73.8	92.9	9.8	18.6	6.9	15.1	2.0	1.1	0.8	1.8
北海岸社福中心	70	72.6	88.9	8.3	20.9	2.8	4.8	3.1	4.6	0.1	1.4
瑞芳社福中心	23	68.8	87.9	7.7	23.2	3.1	9.3	6.7	1.9	2.2	1.3
土城社福中心	304	75.1	88.5	9.4	15.1	4.2	9.5	3.7	2.2	0.5	1.1
全家每月平均收入											
未滿20,000元	42	54.3	82.9	4.3	5.6	-	10.8	2.6	6.2	2.8	2.7
20,000~39,999元	256	50.9	82.8	6.3	12.9	4.8	11.7	4.2	1.2	3.3	1.6
40,000~59,999元	347	69.2	90.6	5.1	14.5	2.2	5.2	3.6	1.9	0.7	1.2
60,000~79,999元	405	74.2	92.6	11.4	24.2	4.2	10.6	2.1	1.8	0.6	0.7
80,000~99,999元	359	77.3	93.2	10.9	19.8	3.6	10.8	1.7	0.3	0.6	1.3
100,000~119,999元	203	81.3	97.3	7.2	15.3	4.8	12.7	1.5	0.7	1.9	1.5
120,000~139,999元	125	75.5	89.7	5.1	16.7	3.8	7.8	1.1	2.9	-	0.8
140,000~159,999元	83	80.2	97.6	5.8	15.1	8.0	15.0	-	-	-	3.6
160,000~179,999元	29	88.2	100.0	11.5	13.8	4.8	12.1	-	-	8.3	3.5
180,000~199,999元	27	74.9	90.5	3.9	13.5	-	18.0	-	0.6	-	-
200,000元以上	133	76.8	94.8	5.5	14.3	3.1	6.0	3.1	1.9	0.8	0.8
全家每月平均支出											
未滿20,000元	66	45.1	85.5	11.4	23.2	5.3	9.9	2.5	3.1	5.8	1.8
20,000~39,999元	535	66.0	88.0	6.7	16.1	3.4	10.4	2.2	2.3	1.6	1.6
40,000~59,999元	579	73.6	92.0	8.8	20.0	2.7	7.4	3.0	1.3	0.3	0.6
60,000~79,999元	375	77.4	94.7	9.2	17.6	5.5	13.3	2.4	0.8	0.9	1.4
80,000~99,999元	217	75.9	93.3	7.2	15.4	5.9	12.0	1.8	0.6	1.4	1.4
100,000~119,999元	96	75.8	94.3	6.6	11.9	1.0	8.0	-	1.3	1.0	4.2
120,000~139,999元	39	88.0	97.4	10.2	19.9	2.6	10.3	-	-	2.6	-
140,000~159,999元	24	73.9	84.8	9.6	17.8	-	4.1	5.8	4.8	-	4.1
160,000~179,999元	5	28.4	100.0	-	1.5	-	-	-	-	-	-
180,000~199,999元	15	73.6	93.2	-	-	-	-	-	-	-	-
200,000元以上	59	74.6	95.7	1.7	10.3	6.9	9.0	4.4	-	2.4	-

註：父親係包含生父/養父/繼父；母親係包含生母/養母/繼母。

表A6 兒童父親之工作狀況

單位：人；%

項目別	總計		有工作	無工作	正在找工作	料理家務	其他	不知道
	樣本數	百分比						
總計	1,976	100.0	96.8	3.2	1.7	0.8	0.7	-
性別								
男	1,037	100.0	97.3	2.7	1.3	0.6	0.8	-
女	939	100.0	96.3	3.7	2.1	1.0	0.5	-
年齡/年級別								
學齡前兒童	839	100.0	96.9	3.1	1.4	0.5	1.2	-
0~未滿3歲	369	100.0	97.6	2.4	1.4	-	1.1	-
3~未滿6歲	470	100.0	96.4	3.6	1.5	0.9	1.3	-
國小兒童	1,137	100.0	96.8	3.2	1.9	1.1	0.3	-
低年級	399	100.0	96.9	3.1	1.2	1.1	0.8	-
中年級	392	100.0	97.9	2.1	1.7	0.4	-	-
高年級	345	100.0	95.5	4.5	2.8	1.8	-	-
父母婚姻狀況								
結婚，且同住一起	1,739	100.0	97.4	2.6	1.4	0.8	0.4	-
結婚，但不住在一起	54	100.0	96.7	3.3	3.3	-	-	-
未婚單親	21	100.0	85.6	14.4	5.0	-	9.4	-
未婚同居	5	100.0	100.0	-	-	-	-	-
離婚	153	100.0	92.4	7.6	3.6	1.0	3.1	-
一方去世	2	100.0	100.0	-	-	-	-	-
父母親雙亡	-	-	-	-	-	-	-	-
其他	1	100.0	100.0	-	-	-	-	-
福利身份別								
領有低收入補助	34	100.0	95.5	4.5	0.4	-	4.2	-
領有身心障礙生活補助	11	100.0	91.2	8.8	-	-	8.8	-
領有弱勢兒少生活扶助	59	100.0	90.4	9.6	5.3	2.5	1.7	-
領有弱勢兒少緊急生活扶助	5	100.0	70.3	29.7	-	29.7	-	-
領有特殊境遇生活扶助	7	100.0	81.4	18.6	18.6	-	-	-
以上皆無	1,865	100.0	97.2	2.8	1.5	0.8	0.5	-
家庭型態								
核心家庭	1,108	100.0	97.3	2.7	1.3	0.9	0.5	-
主幹家庭	369	100.0	97.4	2.6	1.5	1.0	-	-
混合家庭	201	100.0	96.7	3.3	2.3	0.5	0.5	-
單親家庭	177	100.0	93.5	6.5	3.2	0.1	3.2	-
祖孫二代	91	100.0	94.4	5.6	3.0	1.5	1.1	-
其他	30	100.0	99.7	0.3	0.3	-	-	-
地區別								
高度都市化市鎮	1,103	100.0	97.5	2.5	1.3	0.7	0.4	-
中度都市化市鎮	803	100.0	95.9	4.1	2.1	1.0	1.0	-
一般鄉鎮市區	28	100.0	98.7	1.3	1.0	0.2	-	-
高齡化市區	17	100.0	96.7	3.3	3.3	-	-	-
農業市鎮	25	100.0	97.1	2.9	2.5	0.5	-	-

註：僅呈現有父親者。

表A6 兒童父親之工作狀況(續1)

單位：人；%

項目別	總計		有工作	無工作	正在找工作	料理家務	其他	不知道
	樣本數	百分比						
總計	1,976	100.0	96.8	3.2	1.7	0.8	0.7	-
父母教育程度								
父歿、父不詳、父失蹤	-	-	-	-	-	-	-	-
有父親	1,976	100.0	96.8	3.2	1.7	0.8	0.7	-
國小及以下	21	100.0	89.0	11.0	11.0	-	-	-
國(初)中	118	100.0	92.8	7.2	2.6	1.7	2.9	-
高中(職)	460	100.0	94.7	5.3	3.7	1.1	0.4	-
專科、大學	1,022	100.0	97.6	2.4	1.1	0.9	0.5	-
研究所以上	325	100.0	99.1	0.9	0.0	-	0.9	-
不清楚	30	100.0	100.0	-	-	-	-	-
母歿、母失蹤	7	100.0	81.4	18.6	-	18.6	-	-
有母親	1,968	100.0	96.9	3.1	1.7	0.7	0.7	-
國小及以下	20	100.0	81.7	18.3	18.3	-	-	-
國(初)中	72	100.0	92.7	7.3	7.3	-	-	-
高中(職)	409	100.0	95.8	4.2	2.1	0.9	1.2	-
專科、大學	1,269	100.0	97.5	2.5	1.1	0.9	0.6	-
研究所以上	191	100.0	99.0	1.0	0.5	-	0.5	-
不清楚	8	100.0	83.5	16.5	16.5	-	-	-
父母國籍								
父歿、父不詳、父失蹤	-	-	-	-	-	-	-	-
有父親	1,976	100.0	96.8	3.2	1.7	0.8	0.7	-
本國籍具原住民身分	61	100.0	98.2	1.8	1.8	-	-	-
本國籍具新住民身分	28	100.0	91.5	8.5	-	4.9	3.6	-
本國籍不具原住民及新住民身分	1,862	100.0	97.0	3.0	1.7	0.8	0.5	-
外國籍	22	100.0	83.1	16.9	-	-	16.9	-
其他	3	100.0	100.0	-	-	-	-	-
母歿、母失蹤	7	100.0	81.4	18.6	-	18.6	-	-
有母親	1,968	100.0	96.9	3.1	1.7	0.7	0.7	-
本國籍具原住民身分	75	100.0	95.9	4.1	1.5	1.3	1.3	-
本國籍具新住民身分	98	100.0	91.6	8.4	7.0	1.4	-	-
本國籍不具原住民及新住民身分	1,749	100.0	97.5	2.5	1.3	0.7	0.6	-
外國籍	44	100.0	88.7	11.3	6.8	-	4.5	-
其他	2	100.0	100.0	-	-	-	-	-

註：僅呈現有父親者。

表A6 兒童父親之工作狀況(續完)

單位：人；%

項目別	總計		有工作	無工作	正在找工作	料理家務	其他	不知道
	樣本數	百分比						
總計	1,976	100.0	96.8	3.2	1.7	0.8	0.7	-
福利服務中心								
板橋社福中心	127	100.0	98.4	1.6	0.8	0.8	-	-
三重社福中心	394	100.0	97.2	2.8	1.7	0.4	0.7	-
新莊社福中心	203	100.0	97.4	2.6	0.7	1.4	0.5	-
泰五林社福中心	54	100.0	98.1	1.9	-	1.9	-	-
永和社福中心	150	100.0	96.8	3.2	2.5	-	0.7	-
中和社福中心	191	100.0	97.7	2.3	1.0	1.2	-	-
文山社福中心	178	100.0	98.7	1.3	-	0.7	0.6	-
七星社福中心	29	100.0	100.0	-	-	-	-	-
蘆洲社福中心	146	100.0	96.9	3.1	1.6	0.8	0.7	-
樹鶯社福中心	115	100.0	97.3	2.7	2.7	-	-	-
北海岸社福中心	69	100.0	90.5	9.5	5.2	-	4.3	-
瑞芳社福中心	22	100.0	96.7	3.3	2.8	0.5	-	-
土城社福中心	298	100.0	94.4	5.6	2.9	1.5	1.1	-
全家每月平均收入								
未滿20,000元	35	100.0	63.0	37.0	27.1	3.2	6.8	-
20,000~39,999元	239	100.0	93.1	6.9	4.2	1.5	1.3	-
40,000~59,999元	341	100.0	97.3	2.7	1.4	1.0	0.3	-
60,000~79,999元	404	100.0	97.6	2.4	0.6	1.2	0.5	-
80,000~99,999元	357	100.0	99.0	1.0	0.3	0.4	0.3	-
100,000~119,999元	203	100.0	97.0	3.0	2.0	-	1.0	-
120,000~139,999元	125	100.0	98.9	1.1	1.1	-	-	-
140,000~159,999元	82	100.0	100.0	-	-	-	-	-
160,000~179,999元	29	100.0	100.0	-	-	-	-	-
180,000~199,999元	27	100.0	100.0	-	-	-	-	-
200,000元以上	133	100.0	97.8	2.2	-	1.0	1.3	-
全家每月平均支出								
未滿20,000元	56	100.0	87.8	12.2	7.7	0.2	4.3	-
20,000~39,999元	519	100.0	95.5	4.5	2.3	1.8	0.4	-
40,000~59,999元	576	100.0	97.0	3.0	1.6	0.4	1.0	-
60,000~79,999元	371	100.0	97.4	2.6	0.9	0.8	0.8	-
80,000~99,999元	217	100.0	98.7	1.3	1.3	-	-	-
100,000~119,999元	96	100.0	98.6	1.4	1.4	-	-	-
120,000~139,999元	39	100.0	99.7	0.3	0.3	-	-	-
140,000~159,999元	23	100.0	100.0	-	-	-	-	-
160,000~179,999元	5	100.0	100.0	-	-	-	-	-
180,000~199,999元	15	100.0	100.0	-	-	-	-	-
200,000元以上	59	100.0	97.8	2.2	-	2.2	-	-

註：僅呈現有父親者。

表A7 兒童母親之工作狀況

單位：人；%

項目別	總計		有工作	無工作	正在找工作	料理家務	其他	不知道
	樣本數	百分比						
總計	2,003	100.0	77.5	22.5	1.6	20.4	0.5	-
性別								
男	1,043	100.0	75.6	24.4	1.6	22.0	0.8	-
女	960	100.0	79.5	20.5	1.7	18.6	0.2	-
年齡/年級別								
學齡前兒童	857	100.0	73.0	27.0	1.8	24.5	0.7	-
0~未滿3歲	374	100.0	70.6	29.4	2.1	26.5	0.8	-
3~未滿6歲	483	100.0	74.9	25.1	1.4	23.0	0.6	-
國小兒童	1,146	100.0	80.8	19.2	1.5	17.3	0.4	-
低年級	408	100.0	78.6	21.4	0.8	20.2	0.4	-
中年級	389	100.0	83.0	17.0	1.6	15.4	0.0	-
高年級	349	100.0	80.9	19.1	2.2	16.2	0.8	-
父母婚姻狀況								
結婚，且同住一起	1,740	100.0	76.0	24.0	1.5	22.1	0.3	-
結婚，但不住在一起	54	100.0	80.0	20.0	0.2	18.0	1.8	-
未婚單親	33	100.0	87.8	12.2	3.0	6.2	3.0	-
未婚同居	5	100.0	73.8	26.2	-	26.2	-	-
離婚	160	100.0	90.2	9.8	3.3	5.1	1.4	-
一方去世	10	100.0	77.3	22.7	-	21.4	1.3	-
父母親雙亡	-	-	-	-	-	-	-	-
其他	-	-	-	-	-	-	-	-
福利身份別								
領有低收入補助	37	100.0	40.8	59.2	4.5	52.1	2.7	-
領有身心障礙生活補助	13	100.0	64.7	35.3	-	24.5	10.8	-
領有弱勢兒少生活扶助	71	100.0	92.4	7.6	5.7	1.7	0.1	-
領有弱勢兒少緊急生活扶助	4	100.0	100.0	-	-	-	-	-
領有特殊境遇生活扶助	6	100.0	84.3	15.7	-	15.7	-	-
以上皆無	1,878	100.0	77.7	22.3	1.4	20.5	0.4	-
家庭型態								
核心家庭	1,109	100.0	73.2	26.8	1.5	25.0	0.3	-
主幹家庭	369	100.0	81.0	19.0	1.5	17.2	0.4	-
混合家庭	201	100.0	78.9	21.1	2.1	18.5	0.5	-
單親家庭	195	100.0	89.5	10.5	1.0	8.3	1.2	-
祖孫二代	97	100.0	87.9	12.1	3.1	6.9	2.1	-
其他	32	100.0	71.7	28.3	4.0	23.9	0.4	-
地區別								
高度都市化市鎮	1,113	100.0	81.1	18.9	1.8	16.5	0.5	-
中度都市化市鎮	817	100.0	72.9	27.1	1.2	25.3	0.6	-
一般鄉鎮市區	28	100.0	72.3	27.7	4.5	22.8	0.4	-
高齡化市區	18	100.0	73.7	26.3	-	25.8	0.5	-
農業市鎮	26	100.0	72.6	27.4	1.7	25.1	0.5	-

註：僅呈現有母親者。

表A7 兒童母親之工作狀況(續1)

單位：人；%

項目別	總計		有工作	無工作	正在找工作	料理家務	其他	不知道
	樣本數	百分比						
總計	2,003	100.0	77.5	22.5	1.6	20.4	0.5	-
父母教育程度								
父歿、父不詳、父失蹤	34	100.0	83.7	16.3	6.9	9.0	0.4	-
有父親	1,968	100.0	77.4	22.6	1.5	20.6	0.5	-
國小及以下	20	100.0	75.8	24.2	-	24.2	-	-
國(初)中	118	100.0	64.6	35.4	4.6	28.0	2.8	-
高中(職)	456	100.0	75.0	25.0	1.3	22.9	0.7	-
專科、大學	1,019	100.0	79.6	20.4	1.4	18.6	0.3	-
研究所以上	325	100.0	76.5	23.5	1.2	22.3	-	-
不清楚	30	100.0	96.7	3.3	-	3.3	-	-
母歿、母失蹤	-	-	-	-	-	-	-	-
有母親	2,003	100.0	77.5	22.5	1.6	20.4	0.5	-
國小及以下	20	100.0	50.2	49.8	0.8	48.3	0.7	-
國(初)中	74	100.0	55.8	44.2	1.9	40.8	1.5	-
高中(職)	425	100.0	71.2	28.8	2.0	26.4	0.5	-
專科、大學	1,283	100.0	80.1	19.9	1.7	17.9	0.4	-
研究所以上	192	100.0	85.4	14.6	0.5	14.0	-	-
不清楚	9	100.0	75.4	24.6	-	-	24.6	-
父母國籍								
父歿、父不詳、父失蹤	34	100.0	83.7	16.3	6.9	9.0	0.4	-
有父親	1,968	100.0	77.4	22.6	1.5	20.6	0.5	-
本國籍具原住民身分	59	100.0	68.3	31.7	2.6	29.1	-	-
本國籍具新住民身分	27	100.0	64.3	35.7	-	35.7	-	-
本國籍不具原住民及新住民身分	1,858	100.0	78.1	21.9	1.5	19.9	0.5	-
外國籍	22	100.0	64.6	35.4	0.4	35.0	-	-
其他	3	100.0	33.3	66.7	-	66.7	-	-
母歿、母失蹤	-	-	-	-	-	-	-	-
有母親	2,003	100.0	77.5	22.5	1.6	20.4	0.5	-
本國籍具原住民身分	78	100.0	75.5	24.5	3.2	21.3	-	-
本國籍具新住民身分	99	100.0	68.8	31.2	1.3	28.6	1.2	-
本國籍不具原住民及新住民身分	1,778	100.0	78.7	21.3	1.6	19.2	0.5	-
外國籍	46	100.0	52.0	48.0	-	47.5	0.5	-
其他	2	100.0	50.0	50.0	-	50.0	-	-

註：僅呈現有母親者。

表A7 兒童母親之工作狀況(續完)

單位：人；%

項目別	總計		有工作	無工作	正在找工作	料理家務	其他	不知道
	樣本數	百分比						
總計	2,003	100.0	77.5	22.5	1.6	20.4	0.5	-
福利服務中心								
板橋社福中心	130	100.0	80.0	20.0	3.1	15.4	1.5	-
三重社福中心	397	100.0	81.5	18.5	2.1	15.9	0.6	-
新莊社福中心	203	100.0	84.1	15.9	2.4	13.0	0.5	-
泰五林社福中心	55	100.0	80.0	20.0	1.8	18.2	-	-
永和社福中心	152	100.0	81.5	18.5	1.0	17.5	-	-
中和社福中心	193	100.0	77.8	22.2	1.0	21.2	-	-
文山社福中心	182	100.0	60.7	39.3	-	39.3	-	-
七星社福中心	29	100.0	69.0	31.0	-	31.0	-	-
蘆洲社福中心	147	100.0	73.3	26.7	1.5	24.3	0.9	-
樹鶯社福中心	118	100.0	79.8	20.2	1.0	18.3	0.8	-
北海岸社福中心	70	100.0	77.5	22.5	-	22.4	0.1	-
瑞芳社福中心	23	100.0	73.4	26.6	2.0	24.1	0.6	-
土城社福中心	303	100.0	76.4	23.6	2.2	20.6	0.8	-
全家每月平均收入								
未滿20,000元	42	100.0	54.0	46.0	4.7	38.6	2.7	-
20,000~39,999元	253	100.0	60.5	39.5	5.1	34.0	0.4	-
40,000~59,999元	346	100.0	63.8	36.2	2.9	32.0	1.3	-
60,000~79,999元	402	100.0	83.3	16.7	0.5	15.6	0.6	-
80,000~99,999元	359	100.0	90.8	9.2	0.6	8.5	0.0	-
100,000~119,999元	203	100.0	85.9	14.1	1.0	13.1	-	-
120,000~139,999元	125	100.0	87.8	12.2	0.9	10.5	0.8	-
140,000~159,999元	83	100.0	81.2	18.8	-	18.8	-	-
160,000~179,999元	29	100.0	89.8	10.2	-	10.2	-	-
180,000~199,999元	27	100.0	79.2	20.8	-	20.8	-	-
200,000元以上	133	100.0	71.2	28.8	-	28.8	-	-
全家每月平均支出								
未滿20,000元	66	100.0	73.9	26.1	1.5	23.0	1.5	-
20,000~39,999元	529	100.0	70.9	29.1	2.3	26.4	0.4	-
40,000~59,999元	578	100.0	76.8	23.2	2.1	20.4	0.8	-
60,000~79,999元	375	100.0	86.2	13.8	1.3	12.1	0.4	-
80,000~99,999元	217	100.0	88.4	11.6	0.9	10.2	0.5	-
100,000~119,999元	96	100.0	72.8	27.2	-	27.2	-	-
120,000~139,999元	39	100.0	73.9	26.1	0.3	25.9	-	-
140,000~159,999元	24	100.0	87.2	12.8	-	12.8	-	-
160,000~179,999元	5	100.0	25.1	74.9	-	74.9	-	-
180,000~199,999元	15	100.0	40.7	59.3	-	59.3	-	-
200,000元以上	59	100.0	70.9	29.1	-	29.1	-	-

註：僅呈現有母親者。

表A8 兒童父親之教育程度

單位：人；%

項目別	總計		國小及 以下	國(初) 中	高中職	專科、 大學	研究所 以上	不清楚
	樣本數	百分比						
總計	1,976	100.0	1.1	6.0	23.3	51.7	16.5	1.5
性別								
男	1,037	100.0	1.2	5.6	23.3	50.7	17.8	1.4
女	939	100.0	0.9	6.3	23.2	52.9	15.0	1.7
年齡/年級別								
學齡前兒童	839	100.0	0.8	5.0	20.0	56.4	17.5	0.2
0~未滿3歲	369	100.0	1.1	4.1	20.1	57.5	17.3	-
3~未滿6歲	470	100.0	0.6	5.7	20.0	55.5	17.7	0.4
國小兒童	1,137	100.0	1.2	6.7	25.7	48.3	15.7	2.5
低年級	399	100.0	1.9	5.6	21.8	50.4	19.0	1.3
中年級	392	100.0	0.4	5.7	28.4	47.3	15.3	2.9
高年級	345	100.0	1.4	9.0	27.0	47.0	12.2	3.3
父母婚姻狀況								
結婚，且同住一起	1,739	100.0	0.8	5.6	21.9	53.5	18.1	0.1
結婚，但不住在一起	54	100.0	1.8	4.1	34.8	48.0	11.2	-
未婚單親	21	100.0	-	5.5	23.6	34.3	0.3	36.2
未婚同居	5	100.0	-	21.5	76.5	2.0	-	-
離婚	153	100.0	3.1	10.7	33.7	36.0	3.3	13.2
一方去世	2	100.0	-	-	-	100.0	-	-
父母親雙亡	-	-	-	-	-	-	-	-
其他	1	100.0	100.0	-	-	-	-	-
福利身份別								
領有低收入補助	34	100.0	12.9	25.7	31.4	18.3	-	11.8
領有身心障礙生活補助	11	100.0	17.7	-	38.9	43.5	-	-
領有弱勢兒少生活扶助	59	100.0	4.8	7.3	31.7	29.3	2.1	24.9
領有弱勢兒少緊急生活 扶助	5	100.0	19.9	-	75.1	1.8	-	3.2
領有特殊境遇生活扶助	7	100.0	-	23.5	55.9	20.6	-	-
以上皆無	1,865	100.0	0.6	5.5	22.6	53.3	17.4	0.6
家庭型態								
核心家庭	1,108	100.0	0.8	5.7	20.2	52.5	20.7	0.1
主幹家庭	369	100.0	0.8	6.5	24.0	56.4	12.3	-
混合家庭	201	100.0	1.0	3.5	30.8	52.2	12.0	0.5
單親家庭	177	100.0	2.8	7.9	30.3	42.7	3.5	12.8
祖孫二代	91	100.0	2.2	6.2	29.9	41.1	15.3	5.3
其他	30	100.0	-	12.0	16.0	47.7	23.1	1.3
地區別								
高度都市化市鎮	1,103	100.0	1.2	4.6	22.5	56.1	14.2	1.5
中度都市化市鎮	803	100.0	0.9	7.2	24.1	46.2	20.1	1.6
一般鄉鎮市區	28	100.0	-	14.6	21.2	52.0	11.6	0.7
高齡化市區	17	100.0	1.0	22.2	25.6	46.0	4.5	0.6
農業市鎮	25	100.0	-	7.9	31.5	42.7	12.4	5.4

註：僅呈現有父親者。

表A8 兒童父親之教育程度(續1)

單位：人；%

項目別	總計		國小及 以下	國(初) 中	高中職	專科、 大學	研究所 以上	不清楚
	樣本數	百分比						
總計	1,976	100.0	1.1	6.0	23.3	51.7	16.5	1.5
母親教育程度								
母歿、母失蹤	7	100.0	15.8	-	43.0	41.2	-	-
有母親	1,968	100.0	1.0	6.0	23.2	51.8	16.5	1.5
國小及以下	20	100.0	15.4	26.3	37.3	12.1	-	8.8
國(初)中	72	100.0	8.2	33.5	36.7	17.5	-	4.0
高中(職)	409	100.0	1.3	14.1	48.6	29.3	2.0	4.7
專科、大學	1,269	100.0	0.4	2.3	17.2	63.9	15.6	0.5
研究所以上	191	100.0	-	-	1.7	36.3	62.1	-
不清楚	8	100.0	-	15.5	30.4	54.1	-	-
父母國籍								
父歿、父不詳、父失蹤	-	-	-	-	-	-	-	-
有父親	1,976	100.0	1.1	6.0	23.3	51.7	16.5	1.5
本國籍具原住民身分	61	100.0	3.6	12.0	30.8	45.9	7.7	-
本國籍具新住民身分	28	100.0	5.1	13.1	37.7	39.2	4.9	-
本國籍不具原住民及新 住民身分	1,862	100.0	0.9	5.7	22.9	52.2	16.7	1.6
外國籍	22	100.0	4.6	-	13.4	44.5	37.5	-
其他	3	100.0	-	33.3	33.3	33.3	-	-
母歿、母失蹤	7	100.0	15.8	-	43.0	41.2	-	-
有母親	1,968	100.0	1.0	6.0	23.2	51.8	16.5	1.5
本國籍具原住民身分	75	100.0	-	11.8	28.1	46.1	10.7	3.2
本國籍具新住民身分	98	100.0	3.6	18.9	35.6	34.6	4.0	3.2
本國籍不具原住民及新 住民身分	1,749	100.0	0.9	4.8	22.2	53.2	17.5	1.4
外國籍	44	100.0	-	13.0	27.2	44.2	15.7	-
其他	2	100.0	-	50.0	-	-	50.0	-

註：僅呈現有父親者。

表A8 兒童父親之教育程度(續完)

單位：人；%

項目別	總計		國小及 以下	國(初) 中	高中職	專科、 大學	研究所 以上	不清楚
	樣本數	百分比						
總計	1,976	100.0	1.1	6.0	23.3	51.7	16.5	1.5
福利服務中心								
板橋社福中心	127	100.0	0.8	3.1	11.8	70.1	14.2	-
三重社福中心	394	100.0	1.6	5.1	24.2	54.1	12.7	2.2
新莊社福中心	203	100.0	1.2	5.6	29.8	52.3	9.7	1.4
泰五林社福中心	54	100.0	-	-	13.0	57.4	29.6	-
永和社福中心	150	100.0	1.7	1.1	20.0	51.3	24.7	1.1
中和社福中心	191	100.0	0.5	5.3	21.2	58.0	13.5	1.5
文山社福中心	178	100.0	-	2.2	13.3	45.9	38.6	-
七星社福中心	29	100.0	-	10.3	37.9	31.0	17.2	3.4
蘆洲社福中心	146	100.0	1.5	15.1	31.2	43.3	7.1	1.8
樹鶯社福中心	115	100.0	0.9	3.5	24.0	58.3	13.3	-
北海岸社福中心	69	100.0	0.2	6.9	23.7	47.6	21.4	0.1
瑞芳社福中心	22	100.0	-	9.0	35.9	34.8	14.2	6.2
土城社福中心	298	100.0	1.4	10.3	26.7	44.7	13.9	3.0
全家每月平均收入								
未滿20,000元	35	100.0	10.2	13.6	39.9	23.0	-	13.3
20,000~39,999元	239	100.0	3.3	17.8	36.1	35.0	1.0	6.8
40,000~59,999元	341	100.0	1.2	8.5	32.6	48.7	7.5	1.5
60,000~79,999元	404	100.0	0.4	4.7	29.0	58.1	7.4	0.4
80,000~99,999元	357	100.0	0.5	2.4	20.3	57.3	19.0	0.4
100,000~119,999元	203	100.0	0.5	3.5	9.7	58.9	27.3	-
120,000~139,999元	125	100.0	0.8	1.0	13.2	58.5	26.5	-
140,000~159,999元	82	100.0	-	1.2	9.4	52.7	35.4	1.2
160,000~179,999元	29	100.0	-	3.5	0.3	45.9	50.3	-
180,000~199,999元	27	100.0	-	3.8	4.3	62.7	29.2	-
200,000元以上	133	100.0	-	1.7	9.9	43.6	44.8	-
全家每月平均支出								
未滿20,000元	56	100.0	1.8	13.2	31.8	41.5	1.9	9.8
20,000~39,999元	519	100.0	3.2	7.8	31.5	45.8	8.1	3.5
40,000~59,999元	576	100.0	0.3	6.5	28.4	52.2	12.2	0.4
60,000~79,999元	371	100.0	0.3	4.9	18.2	56.8	19.8	-
80,000~99,999元	217	100.0	0.5	3.0	12.4	62.0	20.6	1.4
100,000~119,999元	96	100.0	-	3.7	8.2	53.6	34.4	-
120,000~139,999元	39	100.0	-	5.4	-	49.8	44.8	-
140,000~159,999元	23	100.0	-	4.6	10.4	31.8	48.8	4.3
160,000~179,999元	5	100.0	-	-	20.5	29.0	50.6	-
180,000~199,999元	15	100.0	-	-	15.6	59.3	25.0	-
200,000元以上	59	100.0	-	1.8	10.6	44.5	43.2	-

註：僅呈現有父親者。

表A9 兒童母親之教育程度

單位：人；%

項目別	總計		國小及 以下	國(初) 中	高中職	專科、 大學	研究所 以上	不清楚
	樣本數	百分比						
總計	2,003	100.0	1.0	3.7	21.2	64.1	9.6	0.4
性別								
男	1,043	100.0	1.0	3.5	20.4	63.4	11.2	0.5
女	960	100.0	0.9	3.9	22.1	64.8	7.8	0.4
年齡/年級別								
學齡前兒童	857	100.0	1.3	3.2	16.9	67.7	10.7	0.2
0~未滿3歲	374	100.0	1.1	3.5	13.1	71.7	10.4	0.3
3~未滿6歲	483	100.0	1.4	2.9	19.9	64.6	11.0	0.2
國小兒童	1,146	100.0	0.8	4.1	24.4	61.3	8.7	0.6
低年級	408	100.0	0.4	2.7	19.7	69.8	6.2	1.1
中年級	389	100.0	0.8	2.9	25.2	59.6	11.5	-
高年級	349	100.0	1.2	7.1	29.0	53.4	8.6	0.7
父母婚姻狀況								
結婚，且同住一起	1,740	100.0	0.8	3.2	19.1	66.5	10.3	0.2
結婚，但不住在一起	54	100.0	1.8	7.0	23.2	56.1	11.9	-
未婚單親	33	100.0	4.9	6.7	43.1	41.5	-	3.9
未婚同居	5	100.0	-	2.8	27.3	69.8	-	-
離婚	160	100.0	1.6	7.6	37.0	47.1	3.7	2.9
一方去世	10	100.0	1.3	11.2	41.6	32.8	13.0	-
父母親雙亡	-	-	-	-	-	-	-	-
其他	-	-	-	-	-	-	-	-
福利身份別								
領有低收入補助	37	100.0	8.9	28.3	40.4	22.5	-	-
領有身心障礙生活補助	13	100.0	7.8	7.8	13.5	60.0	10.8	-
領有弱勢兒少生活扶助	71	100.0	0.2	6.9	38.1	48.8	2.4	3.6
領有弱勢兒少緊急生活 扶助	4	100.0	-	27.4	29.8	42.8	-	-
領有特殊境遇生活扶助	6	100.0	2.9	15.7	80.1	1.3	-	-
以上皆無	1,878	100.0	0.9	3.0	20.1	65.6	10.1	0.3
家庭型態								
核心家庭	1,109	100.0	0.8	2.9	19.3	64.8	12.1	0.1
主幹家庭	369	100.0	1.2	3.8	20.9	66.5	7.6	-
混合家庭	201	100.0	0.5	2.7	20.7	71.9	4.3	-
單親家庭	195	100.0	2.6	6.0	34.0	50.1	5.5	1.9
祖孫二代	97	100.0	-	8.6	24.1	57.2	6.0	4.1
其他	32	100.0	0.8	8.8	7.7	66.1	16.7	-
地區別								
高度都市化市鎮	1,113	100.0	1.1	2.8	19.9	66.4	9.4	0.4
中度都市化市鎮	817	100.0	0.8	4.9	22.5	60.9	10.3	0.6
一般鄉鎮市區	28	100.0	-	0.4	28.6	66.9	4.1	-
高齡化市區	18	100.0	1.0	7.2	39.5	49.2	3.0	-
農業市鎮	26	100.0	2.1	5.7	15.8	70.5	5.4	0.6

註：僅呈現有母親者。

表A9 兒童母親之教育程度(續1)

單位：人；%

項目別	總計		國小及 以下	國(初) 中	高中職	專科、 大學	研究所 以上	不清楚
	樣本數	百分比						
總計	2,003	100.0	1.0	3.7	21.2	64.1	9.6	0.4
父親教育程度								
父歿、父不詳、父失蹤	34	100.0	0.4	6.3	46.4	39.5	3.7	3.7
有父親	1,968	100.0	1.0	3.7	20.8	64.5	9.7	0.4
國小及以下	20	100.0	15.4	29.8	27.5	27.2	-	-
國(初)中	118	100.0	4.4	20.5	48.8	25.3	-	1.0
高中(職)	456	100.0	1.6	5.8	43.5	47.9	0.7	0.5
專科、大學	1,019	100.0	0.2	1.2	11.8	79.6	6.8	0.4
研究所以上	325	100.0	-	-	2.6	61.0	36.4	-
不清楚	30	100.0	5.8	9.7	63.1	21.4	-	-
父母國籍								
父歿、父不詳、父失蹤	34	100.0	0.4	6.3	46.4	39.5	3.7	3.7
有父親	1,968	100.0	1.0	3.7	20.8	64.5	9.7	0.4
本國籍具原住民身分	59	100.0	-	9.2	30.5	55.1	5.3	-
本國籍具新住民身分	27	100.0	3.8	13.5	25.3	57.5	-	-
本國籍不具原住民及新 住民身分	1,858	100.0	0.9	3.3	20.5	64.8	10.0	0.4
外國籍	22	100.0	4.6	-	12.3	73.4	9.6	-
其他	3	100.0	33.3	33.3	-	33.3	-	-
母歿、母失蹤	-	-	-	-	-	-	-	-
有母親	2,003	100.0	1.0	3.7	21.2	64.1	9.6	0.4
本國籍具原住民身分	78	100.0	0.2	8.5	31.9	53.9	5.6	-
本國籍具新住民身分	99	100.0	15.7	23.4	31.0	24.9	2.4	2.6
本國籍不具原住民及新 住民身分	1,778	100.0	0.1	2.3	19.7	67.3	10.4	0.3
外國籍	46	100.0	4.7	8.1	42.7	38.6	2.2	3.7
其他	2	100.0	50.0	-	-	50.0	-	-

註：僅呈現有母親者。

表A9 兒童母親之教育程度(續完)

單位：人；%

項目別	總計		國小及 以下	國(初) 中	高中職	專科、 大學	研究所 以上	不清楚
	樣本數	百分比						
總計	2,003	100.0	1.0	3.7	21.2	64.1	9.6	0.4
福利服務中心								
板橋社福中心	130	100.0	0.8	1.5	13.8	71.5	11.5	0.8
三重社福中心	397	100.0	1.4	2.8	21.0	65.8	8.3	0.7
新莊社福中心	203	100.0	1.2	5.9	21.5	66.1	5.3	-
泰五林社福中心	55	100.0	-	-	9.1	74.5	16.4	-
永和社福中心	152	100.0	1.1	2.0	18.9	65.9	12.1	-
中和社福中心	193	100.0	1.2	1.0	22.2	64.9	10.7	-
文山社福中心	182	100.0	0.5	1.6	12.7	60.7	24.3	-
七星社福中心	29	100.0	-	3.4	20.7	69.0	6.9	-
蘆洲社福中心	147	100.0	1.4	6.1	29.6	56.5	5.6	0.8
樹鶯社福中心	118	100.0	0.8	4.4	22.5	67.1	5.1	-
北海岸社福中心	70	100.0	0.3	4.7	20.2	61.2	13.6	-
瑞芳社福中心	23	100.0	2.4	6.5	17.8	66.7	6.1	0.6
土城社福中心	303	100.0	0.8	7.0	28.3	58.2	4.5	1.2
全家每月平均收入								
未滿20,000元	42	100.0	3.0	20.0	41.8	32.8	2.4	-
20,000~39,999元	253	100.0	4.0	10.6	41.0	42.7	1.1	0.6
40,000~59,999元	346	100.0	1.4	6.6	31.3	56.1	3.8	0.7
60,000~79,999元	402	100.0	-	2.0	21.1	74.3	1.9	0.7
80,000~99,999元	359	100.0	-	0.3	16.4	75.7	7.6	-
100,000~119,999元	203	100.0	1.7	0.8	7.1	76.1	13.7	0.5
120,000~139,999元	125	100.0	-	-	15.5	65.6	18.0	1.0
140,000~159,999元	83	100.0	-	-	8.2	65.0	26.8	-
160,000~179,999元	29	100.0	-	-	0.2	62.5	37.3	-
180,000~199,999元	27	100.0	-	7.5	5.5	62.6	24.4	-
200,000元以上	133	100.0	-	2.5	6.7	53.0	37.8	-
全家每月平均支出								
未滿20,000元	66	100.0	2.0	12.3	40.4	43.9	1.5	-
20,000~39,999元	529	100.0	2.5	7.2	27.5	56.6	5.3	1.0
40,000~59,999元	578	100.0	0.3	2.9	25.9	64.7	5.6	0.6
60,000~79,999元	375	100.0	-	1.7	15.1	74.0	9.1	-
80,000~99,999元	217	100.0	0.5	0.5	13.9	72.4	12.7	-
100,000~119,999元	96	100.0	1.4	-	10.4	64.6	23.6	-
120,000~139,999元	39	100.0	2.6	-	4.1	69.4	23.9	-
140,000~159,999元	24	100.0	-	9.1	4.1	54.8	32.0	-
160,000~179,999元	5	100.0	-	-	23.6	49.4	27.0	-
180,000~199,999元	15	100.0	-	6.8	8.8	59.3	25.0	-
200,000元以上	59	100.0	-	1.8	1.9	55.6	40.7	-

註：僅呈現有母親者。

表A10 兒童父親之國籍

單位：人；%

項目別	總計		本國籍 具原住 民身分	本國籍 具新住 民身分	本國籍不具 原住民及新 住民身分	外國籍	其他
	樣本數	百分比					
總計	1,976	100.0	3.1	1.4	94.3	1.1	0.2
性別							
男	1,037	100.0	3.5	1.8	93.2	1.3	0.2
女	939	100.0	2.6	1.0	95.4	0.9	0.1
年齡/年級別							
學齡前兒童	839	100.0	3.6	0.5	94.4	1.2	0.4
0~未滿3歲	369	100.0	3.5	0.3	94.3	1.4	0.5
3~未滿6歲	470	100.0	3.6	0.6	94.5	1.1	0.2
國小兒童	1,137	100.0	2.7	2.1	94.2	1.0	-
低年級	399	100.0	3.7	1.2	94.2	0.9	-
中年級	392	100.0	1.6	3.4	93.5	1.5	-
高年級	345	100.0	2.7	1.7	94.9	0.7	-
父母婚姻狀況							
結婚，且同住一起	1,739	100.0	3.1	1.5	94.2	1.0	0.2
結婚，但不住在一起	54	100.0	4.0	2.0	93.7	0.3	-
未婚單親	21	100.0	-	-	95.0	5.0	-
未婚同居	5	100.0	2.8	-	97.2	-	-
離婚	153	100.0	1.8	1.0	95.4	1.7	-
一方去世	2	100.0	-	-	100.0	-	-
父母親雙亡	-	-	-	-	-	-	-
其他	1	100.0	100.0	-	-	-	-
福利身份別							
領有低收入補助	34	100.0	7.5	4.5	82.2	2.9	2.9
領有身心障礙生活補助	11	100.0	-	-	75.3	24.7	-
領有弱勢兒少生活扶助	59	100.0	0.2	5.2	94.6	-	-
領有弱勢兒少緊急生活 扶助	5	100.0	19.9	27.3	52.8	-	-
領有特殊境遇生活扶助	7	100.0	15.0	-	85.0	-	-
以上皆無	1,865	100.0	3.0	1.3	94.5	1.0	0.1
家庭型態							
核心家庭	1,108	100.0	2.6	1.5	94.1	1.6	0.2
主幹家庭	369	100.0	4.4	1.3	94.3	-	-
混合家庭	201	100.0	3.3	1.9	94.3	-	0.5
單親家庭	177	100.0	3.4	0.7	94.3	1.6	-
祖孫二代	91	100.0	-	1.5	97.3	1.2	-
其他	30	100.0	8.2	-	91.8	-	-
地區別							
高度都市化市鎮	1,103	100.0	1.7	1.3	95.9	0.9	0.2
中度都市化市鎮	803	100.0	4.8	1.6	92.2	1.3	0.1
一般鄉鎮市區	28	100.0	1.2	0.3	97.5	0.9	-
高齡化市區	17	100.0	14.1	-	84.8	1.1	-
農業市鎮	25	100.0	4.6	0.6	94.8	-	-

註：僅呈現有父親者。

表A10 兒童父親之國籍(續1)

單位：人；%

項目別	總計		本國籍 具原住 民身分	本國籍 具新住 民身分	本國籍不具 原住民及新 住民身分	外國籍	其他
	樣本數	百分比					
總計	1,976	100.0	3.1	1.4	94.3	1.1	0.2
父母教育程度							
父歿、父不詳、父失蹤	-	-	-	-	-	-	-
有父親	1,976	100.0	3.1	1.4	94.3	1.1	0.2
國小及以下	21	100.0	10.3	6.8	78.1	4.8	-
國(初)中	118	100.0	6.1	3.1	89.9	-	0.8
高中(職)	460	100.0	4.1	2.3	92.8	0.6	0.2
專科、大學	1,022	100.0	2.7	1.1	95.2	0.9	0.1
研究所以上	325	100.0	1.4	0.4	95.6	2.5	-
不清楚	30	100.0	-	-	100.0	-	-
母歿、母失蹤	7	100.0	15.8	18.6	65.6	-	-
有母親	1,968	100.0	3.0	1.4	94.4	1.1	0.2
國小及以下	20	100.0	-	5.1	84.8	5.1	5.1
國(初)中	72	100.0	7.6	5.0	86.1	-	1.4
高中(職)	409	100.0	4.4	1.6	93.3	0.7	-
專科、大學	1,269	100.0	2.6	1.2	94.9	1.3	0.1
研究所以上	191	100.0	1.6	-	97.3	1.1	-
不清楚	8	100.0	-	-	100.0	-	-
母親國籍							
母歿、母失蹤	7	100.0	15.8	18.6	65.6	-	-
有母親	1,968	100.0	3.0	1.4	94.4	1.1	0.2
本國籍具原住民身分	75	100.0	53.7	-	44.9	1.3	-
本國籍具新住民身分	98	100.0	2.7	16.2	79.1	2.1	-
本國籍不具原住民及 新住民身分	1,749	100.0	0.8	0.3	97.9	0.9	0.1
外國籍	44	100.0	5.7	14.3	74.5	5.5	-
其他	2	100.0	-	-	50.0	-	50.0

註：僅呈現有父親者。

表A10 兒童父親之國籍(續完)

單位：人；%

項目別	總計		本國籍 具原住 民身分	本國籍 具新住 民身分	本國籍不具 原住民及新 住民身分	外國籍	其他
	樣本數	百分比					
總計	1,976	100.0	3.1	1.4	94.3	1.1	0.2
福利服務中心							
板橋社福中心	127	100.0	1.6	-	96.9	-	1.6
三重社福中心	394	100.0	2.0	0.9	96.3	0.9	-
新莊社福中心	203	100.0	2.3	0.9	96.3	0.5	-
泰五林社福中心	54	100.0	3.7	-	96.3	-	-
永和社福中心	150	100.0	-	2.2	95.8	2.0	-
中和社福中心	191	100.0	1.0	3.2	94.7	1.0	-
文山社福中心	178	100.0	2.1	2.6	90.3	4.4	0.6
七星社福中心	29	100.0	3.4	-	93.1	3.4	-
蘆洲社福中心	146	100.0	5.6	0.1	93.5	0.9	-
樹鶯社福中心	115	100.0	5.6	0.9	92.7	0.9	-
北海岸社福中心	69	100.0	2.0	1.4	96.2	0.3	-
瑞芳社福中心	22	100.0	5.2	0.7	94.0	-	-
土城社福中心	298	100.0	6.8	2.1	90.8	0.3	-
全家每月平均收入							
未滿20,000元	35	100.0	2.8	3.3	93.9	-	-
20,000~39,999元	239	100.0	6.3	1.8	89.8	1.7	0.4
40,000~59,999元	341	100.0	3.2	3.2	92.9	0.3	0.3
60,000~79,999元	404	100.0	3.6	1.6	94.1	0.7	-
80,000~99,999元	357	100.0	2.7	1.0	96.1	0.3	-
100,000~119,999元	203	100.0	1.0	-	97.9	1.1	-
120,000~139,999元	125	100.0	2.3	0.1	95.3	2.3	-
140,000~159,999元	82	100.0	1.6	-	98.4	-	-
160,000~179,999元	29	100.0	5.6	-	91.0	-	3.5
180,000~199,999元	27	100.0	-	5.2	94.8	-	-
200,000元以上	133	100.0	1.1	-	93.1	5.8	-
全家每月平均支出							
未滿20,000元	56	100.0	2.3	2.7	93.2	1.8	-
20,000~39,999元	519	100.0	4.5	2.4	92.2	0.7	0.2
40,000~59,999元	576	100.0	2.3	1.1	95.8	0.6	0.2
60,000~79,999元	371	100.0	2.9	1.7	93.0	2.5	-
80,000~99,999元	217	100.0	2.8	0.0	96.6	0.5	-
100,000~119,999元	96	100.0	1.3	-	98.6	0.1	-
120,000~139,999元	39	100.0	7.5	-	92.5	-	-
140,000~159,999元	23	100.0	6.2	-	89.5	-	4.3
160,000~179,999元	5	100.0	1.5	-	98.5	-	-
180,000~199,999元	15	100.0	-	9.7	80.9	9.4	-
200,000元以上	59	100.0	-	-	97.5	2.5	-

註：僅呈現有父親者。

表A11 兒童母親之國籍

單位：人；%

項目別	總計		本國籍 具原住 民身分	本國籍 具新住 民身分	本國籍不具 原住民及新 住民身分	外國籍	其他
	樣本數	百分比					
總計	2,003	100.0	3.9	4.9	88.8	2.3	0.1
性別							
男	1,043	100.0	3.7	5.0	88.9	2.3	0.1
女	960	100.0	4.1	4.8	88.7	2.3	0.1
年齡/年級別							
學齡前兒童	857	100.0	3.5	3.2	91.0	2.1	0.2
0~未滿3歲	374	100.0	3.5	3.2	90.9	2.4	-
3~未滿6歲	483	100.0	3.5	3.1	91.1	1.9	0.4
國小兒童	1,146	100.0	4.2	6.2	87.1	2.4	-
低年級	408	100.0	5.5	3.4	89.2	2.0	-
中年級	389	100.0	2.9	6.1	87.9	3.1	-
高年級	349	100.0	4.2	9.8	83.9	2.1	-
父母婚姻狀況							
結婚，且同住一起	1,740	100.0	3.6	4.6	89.4	2.3	0.1
結婚，但不住在一起	54	100.0	2.3	7.5	84.6	5.5	-
未婚單親	33	100.0	6.3	5.1	85.6	3.0	-
未婚同居	5	100.0	2.8	-	97.2	-	-
離婚	160	100.0	6.3	8.4	85.2	0.1	-
一方去世	10	100.0	23.7	0.9	61.9	13.5	-
父母親雙亡	-	-	-	-	-	-	-
其他	-	-	-	-	-	-	-
福利身份別							
領有低收入補助	37	100.0	8.1	12.9	79.0	-	-
領有身心障礙生活補助	13	100.0	-	10.8	89.2	-	-
領有弱勢兒少生活扶助	71	100.0	8.3	5.7	84.6	1.5	-
領有弱勢兒少緊急生活 扶助	4	100.0	27.4	-	72.6	-	-
領有特殊境遇生活扶助	6	100.0	15.7	-	84.3	-	-
以上皆無	1,878	100.0	3.6	4.8	89.1	2.4	0.1
家庭型態							
核心家庭	1,109	100.0	3.2	4.5	89.5	2.6	0.2
主幹家庭	369	100.0	3.6	5.4	89.2	1.8	-
混合家庭	201	100.0	4.9	4.5	89.0	1.5	-
單親家庭	195	100.0	6.2	6.4	84.8	2.6	-
祖孫二代	97	100.0	3.8	5.2	89.3	1.7	-
其他	32	100.0	11.6	7.6	80.0	0.9	-
地區別							
高度都市化市鎮	1,113	100.0	2.6	4.9	90.4	2.0	0.1
中度都市化市鎮	817	100.0	5.4	5.0	86.9	2.6	0.1
一般鄉鎮市區	28	100.0	1.6	2.0	92.0	4.4	-
高齡化市區	18	100.0	13.0	7.6	78.4	1.1	-
農業市鎮	26	100.0	8.0	5.3	85.2	1.6	-

註：僅呈現有母親者。

表A11 兒童母親之國籍(續1)

單位：人；%

項目別	總計		本國籍 具原住 民身分	本國籍 具新住 民身分	本國籍不具 原住民及新 住民身分	外國籍	其他
	樣本數	百分比					
總計	2,003	100.0	3.9	4.9	88.8	2.3	0.1
父母教育程度							
父歿、父不詳、父失蹤	34	100.0	9.9	0.3	86.0	3.9	-
有父親	1,968	100.0	3.8	5.0	88.8	2.2	0.1
國小及以下	20	100.0	-	18.1	81.9	-	-
國(初)中	118	100.0	7.5	15.8	70.9	4.9	0.8
高中(職)	456	100.0	4.6	7.7	85.1	2.6	-
專科、大學	1,019	100.0	3.4	3.3	91.3	1.9	-
研究所以上	325	100.0	2.5	1.2	93.9	2.1	0.3
不清楚	30	100.0	8.0	10.4	81.5	-	-
母歿、母失蹤	-	-	-	-	-	-	-
有母親	2,003	100.0	3.9	4.9	88.8	2.3	0.1
國小及以下	20	100.0	0.6	77.7	5.9	10.7	5.0
國(初)中	74	100.0	9.0	31.0	55.1	5.0	-
高中(職)	425	100.0	5.9	7.2	82.4	4.6	-
專科、大學	1,283	100.0	3.3	1.9	93.3	1.4	0.1
研究所以上	192	100.0	2.3	1.2	96.0	0.5	-
不清楚	9	100.0	-	29.5	51.5	19.0	-
父親國籍							
父歿、父不詳、父失蹤	34	100.0	9.9	0.3	86.0	3.9	-
有父親	1,968	100.0	3.8	5.0	88.8	2.2	0.1
本國籍具原住民身分	59	100.0	67.9	4.4	23.5	4.3	-
本國籍具新住民身分	27	100.0	-	59.8	16.4	23.7	-
本國籍不具原住民及 新住民身分	1,858	100.0	1.8	4.2	92.2	1.8	0.1
外國籍	22	100.0	4.6	9.5	74.6	11.2	-
其他	3	100.0	-	-	66.7	-	33.3

註：僅呈現有母親者。

表A11 兒童母親之國籍(續完)

單位：人；%

項目別	總計		本國籍 具原住 民身分	本國籍 具新住 民身分	本國籍不具 原住民及新 住民身分	外國籍	其他
	樣本數	百分比					
總計	2,003	100.0	3.9	4.9	88.8	2.3	0.1
福利服務中心							
板橋社福中心	130	100.0	0.8	0.8	96.2	1.5	0.8
三重社福中心	397	100.0	2.9	5.7	88.9	2.5	-
新莊社福中心	203	100.0	4.1	5.7	88.4	1.8	-
泰五林社福中心	55	100.0	7.3	1.8	90.9	-	-
永和社福中心	152	100.0	3.1	6.9	88.7	1.3	-
中和社福中心	193	100.0	1.5	4.5	91.5	2.5	-
文山社福中心	182	100.0	2.0	1.7	91.0	4.8	0.5
七星社福中心	29	100.0	10.3	3.4	86.2	-	-
蘆洲社福中心	147	100.0	7.0	5.7	85.8	1.5	-
樹鶯社福中心	118	100.0	4.9	4.4	88.9	1.7	-
北海岸社福中心	70	100.0	2.0	4.8	92.9	0.3	-
瑞芳社福中心	23	100.0	9.0	6.0	83.2	1.8	-
土城社福中心	303	100.0	6.5	6.9	83.4	3.2	-
全家每月平均收入							
未滿20,000元	42	100.0	5.1	2.9	80.4	11.6	-
20,000~39,999元	253	100.0	7.9	10.8	78.4	2.8	-
40,000~59,999元	346	100.0	2.7	6.9	87.1	2.9	0.3
60,000~79,999元	402	100.0	3.8	5.9	87.9	2.4	-
80,000~99,999元	359	100.0	3.9	2.9	92.4	0.8	-
100,000~119,999元	203	100.0	1.2	2.9	95.1	0.8	-
120,000~139,999元	125	100.0	3.2	2.2	93.9	-	0.8
140,000~159,999元	83	100.0	6.0	-	94.0	-	-
160,000~179,999元	29	100.0	9.2	-	85.5	5.3	-
180,000~199,999元	27	100.0	-	-	94.8	5.2	-
200,000元以上	133	100.0	2.6	2.5	90.4	4.6	-
全家每月平均支出							
未滿20,000元	66	100.0	6.9	7.0	84.7	1.5	-
20,000~39,999元	529	100.0	4.1	7.7	84.6	3.6	-
40,000~59,999元	578	100.0	2.7	4.2	91.1	1.8	0.2
60,000~79,999元	375	100.0	4.8	4.4	89.6	1.2	-
80,000~99,999元	217	100.0	4.6	2.2	93.2	-	-
100,000~119,999元	96	100.0	2.4	5.0	89.8	1.7	1.0
120,000~139,999元	39	100.0	3.6	2.6	86.4	7.5	-
140,000~159,999元	24	100.0	20.4	-	75.2	4.4	-
160,000~179,999元	5	100.0	1.5	-	98.5	-	-
180,000~199,999元	15	100.0	-	-	80.9	19.1	-
200,000元以上	59	100.0	-	3.5	94.0	2.6	-

註：僅呈現有母親者。

表A12 兒童家庭最近一年之平均每月收入

單位：人；%；元

項目別	總計		未滿 20,000 元	20,000~ 39,999 元	40,000~ 59,999 元	60,000~ 79,999 元	80,000~ 99,999 元
	樣本數	百分比					
總計	2,010	100.0	2.1	12.7	17.3	20.2	17.9
性別							
男	1,050	100.0	1.9	12.9	16.6	21.6	18.4
女	960	100.0	2.3	12.6	18.0	18.6	17.3
年齡/年級別							
學齡前兒童	857	100.0	1.9	14.1	18.8	22.2	18.0
0~未滿3歲	374	100.0	2.1	12.6	18.2	23.3	19.5
3~未滿6歲	483	100.0	1.7	15.3	19.3	21.3	16.8
國小兒童	1,153	100.0	2.3	11.7	16.1	18.7	17.8
低年級	408	100.0	1.5	11.3	13.2	17.5	20.7
中年級	392	100.0	2.5	10.4	16.1	21.7	15.7
高年級	353	100.0	2.9	13.8	19.6	16.7	16.8
父母婚姻狀況							
結婚，且同住一起	1,740	100.0	1.3	9.2	16.8	21.5	19.4
結婚，但不住在一起	54	100.0	3.3	13.6	27.5	16.8	8.0
未婚單親	35	100.0	21.7	48.5	12.9	0.3	5.7
未婚同居	5	100.0	21.5	26.3	23.4	2.0	26.8
離婚	163	100.0	5.8	40.0	19.2	12.3	8.5
一方去世	11	100.0	3.4	51.0	21.0	13.4	-
父母親雙亡	-	-	-	-	-	-	-
其他	1	100.0	-	-	100.0	-	-
福利身份別							
領有低收入補助	37	100.0	31.6	54.0	8.5	3.2	-
領有身心障礙生活補助	13	100.0	19.0	30.6	0.6	39.0	-
領有弱勢兒少生活扶助	74	100.0	5.9	69.7	8.7	7.8	6.6
領有弱勢兒少緊急生活 扶助	5	100.0	2.4	70.3	-	27.3	-
領有特殊境遇生活扶助	8	100.0	13.6	86.4	-	-	-
以上皆無	1,881	100.0	1.3	9.2	17.9	20.9	18.8
家庭型態							
核心家庭	1,109	100.0	1.4	7.7	17.1	20.2	18.9
主幹家庭	369	100.0	0.7	15.1	13.8	24.7	20.7
混合家庭	201	100.0	2.7	9.3	22.9	19.1	19.6
單親家庭	201	100.0	8.0	37.2	19.9	10.2	5.3
祖孫二代	99	100.0	2.6	18.5	14.4	28.2	16.4
其他	32	100.0	1.8	11.2	20.2	9.8	21.6
地區別							
高度都市化市鎮	1,118	100.0	2.1	11.1	16.9	20.9	19.3
中度都市化市鎮	820	100.0	1.9	14.3	17.9	18.8	16.3
一般鄉鎮市區	28	100.0	3.6	18.0	6.9	18.5	22.5
高齡化市區	18	100.0	6.1	10.2	25.5	35.9	12.3
農業市鎮	26	100.0	6.0	30.0	18.1	23.0	8.3

註：每月平均收入係取各組組中點計算之。

表A12 兒童家庭最近一年之平均每月收入(續1)

單位：人；%；元

項目別	100,000 ~119,99 9元	120,000 ~139,99 9元	140,000 ~159,99 9元	160,000 ~179,99 9元	180,000 ~199,99 9元	200,000 元以上	每月平 均收入
總計	10.1	6.2	4.1	1.4	1.4	6.6	87,139
性別							
男	9.0	5.8	4.7	1.4	1.4	6.3	86,756
女	11.3	6.7	3.5	1.4	1.4	6.9	87,559
年齡/年級別							
年齡別	10.4	4.6	4.1	1.6	0.8	3.6	80,898
0~未滿3歲	10.4	4.0	4.5	1.3	0.3	3.7	81,070
3~未滿6歲	10.4	5.0	3.7	1.9	1.2	3.5	80,766
年級別	9.9	7.5	4.2	1.3	1.8	8.8	91,778
低年級	12.2	6.9	6.0	1.0	1.4	8.4	94,320
中年級	8.1	9.8	3.4	1.7	2.1	8.5	92,243
高年級	9.3	5.5	2.9	1.1	1.7	9.7	88,321
父母婚姻狀況							
結婚，且同住一起	10.7	6.3	4.5	1.6	1.5	7.2	91,333
結婚，但不住在一起	13.5	13.5	1.8	-	-	2.0	76,416
未婚單親	4.8	2.8	-	-	-	3.3	44,398
未婚同居	-	-	-	-	-	-	47,228
離婚	5.1	3.8	1.3	0.0	1.3	2.6	58,939
一方去世	-	-	11.3	-	-	-	52,377
父母親雙亡	-	-	-	-	-	-	-
其他	-	-	-	-	-	-	50,000
福利身份別							
領有低收入補助	-	-	-	-	2.7	-	30,955
領有身心障礙生活補助	10.8	-	-	-	-	-	50,558
領有弱勢兒少生活扶助	-	-	1.3	-	-	-	39,241
領有弱勢兒少緊急生活 扶助	-	-	-	-	-	-	40,460
領有特殊境遇生活扶助	-	-	-	-	-	-	27,280
以上皆無	10.7	6.6	4.4	1.5	1.4	7.1	90,531
家庭型態							
核心家庭	11.1	6.7	5.2	1.8	1.4	8.5	94,439
主幹家庭	8.0	5.1	3.5	0.6	2.3	5.5	85,082
混合家庭	14.9	4.5	1.9	2.5	0.0	2.7	80,472
單親家庭	7.7	6.7	1.7	0.0	0.5	2.7	60,265
祖孫二代	3.5	7.2	2.0	1.8	2.0	3.4	77,778
其他	6.3	6.4	8.9	-	-	13.8	97,532
地區別							
高度都市化市鎮	13.0	6.7	4.3	1.3	1.5	3.1	84,766
中度都市化市鎮	6.6	5.7	4.1	1.6	1.2	11.6	91,504
一般鄉鎮市區	4.7	8.0	3.5	1.7	2.2	10.3	92,045
高齡化市區	2.0	8.1	-	-	-	-	65,346
農業市鎮	7.6	1.7	0.5	4.3	-	0.6	61,890

註：平均每月費用係取各組組中點計算之。

表A12 兒童家庭最近一年之平均每月收入(續2)

單位：人；%；元

項目別	總計		未滿 20,000 元	20,000~ 39,999 元	40,000~ 59,999 元	60,000~ 79,999 元	80,000~ 99,999 元
	樣本數	百分比					
總計	2,010	100.0	2.1	12.7	17.3	20.2	17.9
父母教育程度							
父歿、父不詳、父失蹤	34	100.0	19.9	50.4	16.5	3.6	5.8
有父親	1,976	100.0	1.8	12.1	17.3	20.5	18.1
國小及以下	21	100.0	17.3	38.0	19.6	7.3	8.0
國(初)中	118	100.0	4.1	36.2	24.5	16.3	7.4
高中(職)	460	100.0	3.1	18.8	24.2	25.5	15.8
專科、大學	1,022	100.0	0.8	8.2	16.3	23.0	20.0
研究所以上	325	100.0	-	0.7	7.9	9.2	20.9
不清楚	30	100.0	15.6	53.5	17.1	5.4	5.1
母歿、母失蹤	7	100.0	-	43.0	17.8	39.3	-
有母親	2,003	100.0	2.1	12.6	17.3	20.1	17.9
國小及以下	20	100.0	6.3	51.4	25.1	-	-
國(初)中	74	100.0	11.4	36.0	30.8	11.0	1.3
高中(職)	425	100.0	4.2	24.4	25.5	20.0	13.9
專科、大學	1,283	100.0	1.1	8.4	15.1	23.3	21.2
研究所以上	192	100.0	0.5	1.5	6.9	3.9	14.3
不清楚	9	100.0	-	16.2	27.8	30.4	-
父母國籍							
父歿、父不詳、父失蹤	34	100.0	19.9	50.4	16.5	3.6	5.8
有父親	1,976	100.0	1.8	12.1	17.3	20.5	18.1
本國籍具原住民身分	61	100.0	1.7	24.8	18.2	24.1	16.0
本國籍具新住民身分	28	100.0	4.1	15.6	39.4	23.2	12.2
本國籍不具原住民及新 住民身分	1,862	100.0	1.8	11.5	17.0	20.4	18.4
外國籍	22	100.0	-	18.4	4.9	12.9	4.6
其他	3	100.0	-	33.3	33.3	-	-
母歿、母失蹤	7	100.0	-	43.0	17.8	39.3	-
有母親	2,003	100.0	2.1	12.6	17.3	20.1	17.9
本國籍具原住民身分	78	100.0	2.8	25.7	12.0	19.4	18.0
本國籍具新住民身分	99	100.0	1.2	27.8	24.3	24.1	10.5
本國籍不具原住民及新 住民身分	1,778	100.0	1.9	11.2	16.9	19.9	18.7
外國籍	46	100.0	10.8	15.8	22.4	21.3	6.3
其他	2	100.0	-	-	50.0	-	-

註：每月平均收入係取各組組中點計算之。

表A12 兒童家庭最近一年之平均每月收入(續3)

單位：人；%；元

項目別	100,000 ~119,99 9元	120,000 ~139,99 9元	140,000 ~159,99 9元	160,000 ~179,99 9元	180,000 ~199,99 9元	200,000 元以上	平均每 月收入
總計	10.1	6.2	4.1	1.4	1.4	6.6	87,139
父母教育程度							
父歿、父不詳、父失蹤	-	-	3.7	-	-	-	38,717
有父親	10.3	6.3	4.1	1.5	1.4	6.7	87,983
國小及以下	5.0	4.8	-	-	-	-	46,975
國(初)中	6.1	1.0	0.8	0.8	0.9	1.9	57,992
高中(職)	4.3	3.6	1.7	0.0	0.3	2.8	68,490
專科、大學	11.7	7.1	4.2	1.3	1.7	5.7	90,594
研究所以上	17.1	10.2	8.9	4.5	2.5	18.3	125,345
不清楚	-	-	3.3	-	-	-	39,464
母歿、母失蹤	-	-	-	-	-	-	49,258
有母親	10.1	6.2	4.1	1.4	1.4	6.6	87,279
國小及以下	17.2	-	-	-	-	-	47,552
國(初)中	2.3	-	-	-	2.8	4.4	53,240
高中(職)	3.4	4.5	1.6	0.0	0.4	2.1	64,162
專科、大學	12.0	6.4	4.2	1.4	1.3	5.5	89,886
研究所以上	14.5	11.7	11.6	5.6	3.5	26.1	139,000
不清楚	11.4	14.1	-	-	-	-	70,961
父母國籍							
父歿、父不詳、父失蹤	-	-	3.7	-	-	-	38,717
有父親	10.3	6.3	4.1	1.5	1.4	6.7	87,983
本國籍具原住民身分	3.3	4.8	2.1	2.6	-	2.3	70,458
本國籍具新住民身分	-	0.3	-	-	5.1	-	62,130
本國籍不具原住民及新 住民身分	10.7	6.4	4.3	1.4	1.4	6.6	88,522
外國籍	10.1	13.3	-	-	-	35.7	124,582
其他	-	-	-	33.3	-	-	83,333
母歿、母失蹤	-	-	-	-	-	-	49,258
有母親	10.1	6.2	4.1	1.4	1.4	6.6	87,279
本國籍具原住民身分	3.1	5.0	6.4	3.4	-	4.4	78,092
本國籍具新住民身分	5.9	2.8	-	-	-	3.3	64,056
本國籍不具原住民及新 住民身分	10.9	6.6	4.4	1.4	1.5	6.7	89,123
外國籍	3.7	-	-	3.3	3.1	13.3	81,230
其他	-	50.0	-	-	-	-	90,000

註：平均每月費用係取各組組中點計算之。

表A12 兒童家庭最近一年之平均每月收入(續4)

單位：人；%；元

項目別	總計		未滿 20,000 元	20,000~ 39,999 元	40,000~ 59,999 元	60,000~ 79,999 元	80,000~ 99,999 元
	樣本數	百分比					
總計	2,010	100.0	2.1	12.7	17.3	20.2	17.9
福利服務中心							
板橋社福中心	130	100.0	2.3	7.7	16.2	26.9	20.0
三重社福中心	399	100.0	1.1	10.8	18.1	21.4	19.8
新莊社福中心	205	100.0	2.7	12.3	20.1	23.3	17.8
泰五林社福中心	55	100.0	-	7.3	18.2	21.8	25.5
永和社福中心	152	100.0	1.7	11.4	12.2	14.1	18.9
中和社福中心	194	100.0	3.4	12.7	16.4	18.5	18.6
文山社福中心	182	100.0	0.5	6.2	9.2	6.7	11.0
七星社福中心	29	100.0	-	17.2	24.1	17.2	13.8
蘆洲社福中心	148	100.0	2.1	22.0	16.4	19.7	17.5
樹鶯社福中心	118	100.0	5.0	9.6	17.3	25.7	21.7
北海岸社福中心	70	100.0	1.6	14.0	22.3	26.4	17.4
瑞芳社福中心	23	100.0	6.8	29.6	16.1	21.7	9.4
土城社福中心	304	100.0	2.5	18.1	21.2	22.2	16.1
全家每月平均支出							
未滿20,000元	66	100.0	30.3	41.1	13.9	10.0	1.5
20,000~39,999元	535	100.0	3.2	34.4	28.7	16.6	8.9
40,000~59,999元	579	100.0	0.6	6.1	26.0	32.7	21.4
60,000~79,999元	375	100.0	0.3	2.1	5.3	28.6	33.1
80,000~99,999元	217	100.0	0.5	-	4.5	4.2	26.2
100,000~119,999元	96	100.0	-	1.0	1.2	3.3	3.3
120,000~139,999元	39	100.0	-	3.3	-	2.7	6.3
140,000~159,999元	24	100.0	-	-	-	-	-
160,000~179,999元	5	100.0	-	-	19.0	-	-
180,000~199,999元	15	100.0	-	-	-	-	-
200,000元以上	59	100.0	-	-	4.1	-	-

註：每月平均收入係取各組組中點計算之。

表A12 兒童家庭最近一年之平均每月收入(續完)

單位：人；%；元

項目別	100,000 ~119,999 元	120,000 ~139,999 元	140,000 ~159,999 元	160,000 ~179,999 元	180,000 ~199,999 元	200,000 元以上	平均每 月收入
總計	10.1	6.2	4.1	1.4	1.4	6.6	87,139
福利服務中心							
板橋社福中心	13.1	3.8	4.6	2.3	1.5	1.5	83,846
三重社福中心	14.1	6.2	2.5	1.1	1.4	3.3	84,236
新莊社福中心	6.4	7.4	5.6	1.0	1.3	2.2	80,081
泰五林社福中心	9.1	7.3	1.8	-	-	9.1	90,727
永和社福中心	17.6	8.1	6.6	1.8	2.8	4.8	94,842
中和社福中心	11.8	8.3	5.5	1.0	1.0	2.6	83,435
文山社福中心	4.5	7.5	8.0	4.2	3.1	39.2	142,950
七星社福中心	10.3	6.9	6.9	-	-	3.4	79,655
蘆洲社福中心	9.8	3.6	2.0	0.3	0.4	6.1	77,322
樹鶯社福中心	5.8	6.3	2.0	1.7	1.0	3.9	80,172
北海岸社福中心	6.2	5.0	1.4	-	1.4	4.3	76,753
瑞芳社福中心	8.5	1.9	0.5	4.8	-	0.7	63,424
土城社福中心	7.5	5.0	3.5	1.1	0.8	2.0	73,905
全家每月平均支出							
未滿20,000元	1.5	1.7	-	-	-	-	34,558
20,000~39,999元	2.6	3.6	1.2	0.3	-	0.6	55,729
40,000~59,999元	6.0	3.7	1.5	0.6	0.9	0.5	74,545
60,000~79,999元	16.3	7.2	2.6	1.3	0.4	2.8	93,228
80,000~99,999元	29.9	16.4	12.0	1.1	2.0	3.4	113,594
100,000~119,999元	24.7	16.0	23.2	4.3	3.2	19.8	143,841
120,000~139,999元	2.6	13.2	17.3	16.9	10.2	27.5	160,311
140,000~159,999元	-	-	13.8	18.3	10.6	57.3	192,270
160,000~179,999元	-	-	-	1.5	23.6	55.9	174,306
180,000~199,999元	-	-	-	-	38.2	61.8	202,364
200,000元以上	4.1	-	-	2.4	-	89.4	198,360

註：平均每月費用係取各組組中點計算之。

表A13 兒童家庭最近一年之平均每月支出

單位：人；%；元

項目別	總計		未滿 20,000 元	20,000~ 39,999 元	40,000~ 59,999 元	60,000~ 79,999 元	80,000~ 99,999 元	100,000~ 119,999 元
	樣本數	百分比						
總計	2,010	100.0	3.3	26.6	28.8	18.7	10.8	4.8
性別								
男	1,050	100.0	2.8	27.6	28.7	19.9	9.9	5.3
女	960	100.0	3.9	25.6	29.0	17.3	11.7	4.2
年齡/年級別								
學齡前兒童	857	100.0	2.8	26.6	29.9	21.4	10.4	4.8
0~未滿3歲	374	100.0	4.0	25.7	31.0	20.1	10.4	5.6
3~未滿6歲	483	100.0	1.9	27.3	29.0	22.4	10.4	4.1
國小兒童	1,153	100.0	3.7	26.6	28.0	16.7	11.1	4.8
低年級	408	100.0	2.8	23.8	27.6	16.7	14.7	5.9
中年級	392	100.0	3.2	28.5	29.0	16.3	9.3	3.7
高年級	353	100.0	5.1	27.8	27.5	17.1	8.8	4.6
父母婚姻狀況								
結婚，且同住一起	1,740	100.0	2.2	23.9	29.6	20.1	11.2	5.2
結婚，但不住在一起	54	100.0	9.6	31.3	35.2	8.6	11.4	1.8
未婚單親	35	100.0	9.6	62.3	13.4	8.5	2.8	-
未婚同居	5	100.0	-	46.8	29.6	2.0	21.5	-
離婚	163	100.0	9.5	43.7	22.3	10.7	8.0	3.0
一方去世	11	100.0	25.6	40.9	22.2	-	-	-
父母親雙亡	-	-	-	-	-	-	-	-
其他	1	100.0	-	100.0	-	-	-	-
福利身份別								
領有低收入補助	37	100.0	27.2	51.7	12.8	2.9	2.7	-
領有身心障礙生活補助	13	100.0	11.1	66.7	0.6	21.6	-	-
領有弱勢兒少生活扶助	74	100.0	11.0	65.8	11.8	8.1	2.0	1.3
領有弱勢兒少緊急生活 扶助	5	100.0	2.4	72.1	-	25.5	-	-
領有特殊境遇生活扶助	8	100.0	25.1	74.9	-	-	-	-
以上皆無	1,881	100.0	2.4	24.2	30.1	19.4	11.4	5.0
家庭型態								
核心家庭	1,109	100.0	1.4	22.4	29.2	21.0	11.3	5.7
主幹家庭	369	100.0	5.2	25.9	27.5	20.1	10.6	3.5
混合家庭	201	100.0	2.0	29.4	34.1	17.0	9.7	5.1
單親家庭	201	100.0	11.5	45.4	22.7	6.3	8.7	2.4
祖孫二代	99	100.0	2.5	35.3	32.0	17.2	9.9	-
其他	32	100.0	4.2	16.9	26.2	13.2	17.3	13.3
地區別								
高度都市化市鎮	1,118	100.0	3.0	26.3	30.5	19.4	12.6	4.4
中度都市化市鎮	820	100.0	3.4	25.8	27.2	17.6	8.5	5.6
一般鄉鎮市區	28	100.0	4.5	36.2	14.6	24.4	10.0	4.6
高齡化市區	18	100.0	3.2	41.5	21.7	23.0	10.0	0.6
農業市鎮	26	100.0	10.0	42.9	28.1	12.7	5.4	-

註：全家每月平均支出費用係取全家每月平均支出選項各組組中點計算之。

表A13 兒童家庭最近一年之平均每月支出(續1)

單位：人；%；元

項目別	120,000 ~139,999 元	140,000 ~159,999 元	160,000 ~179,999 元	180,000 ~199,999 元	200,000 元以上	全家每月 平均支出 費用	兒童每月 平均花費
總計	1.9	1.2	0.3	0.7	2.9	63,063	14,091
性別							
男	1.5	1.1	0.3	0.4	2.6	61,865	14,066
女	2.5	1.3	0.2	1.0	3.3	64,374	14,117
年齡/年級別							
年齡別							
0~未滿3歲	1.6	0.8	-	-	0.8	58,182	13,112
3~未滿6歲	1.7	1.4	0.2	0.6	1.0	60,435	13,971
年級別							
低年級	1.0	0.7	0.3	1.3	5.2	68,866	15,005
中年級	3.2	0.8	0.4	1.1	4.6	64,836	15,074
高年級	2.3	2.4	0.4	0.6	3.4	63,154	13,141
父母婚姻狀況							
結婚，且同住一起	2.2	1.2	0.3	0.8	3.2	65,514	14,303
結婚，但不住在一起	-	1.8	-	-	0.2	49,436	13,927
未婚單親	-	3.3	-	-	-	39,855	11,469
未婚同居	-	-	-	-	-	49,645	9,964
離婚	0.6	-	-	0.6	1.6	48,462	12,604
一方去世	-	11.3	-	-	-	42,813	14,762
父母親雙亡	-	-	-	-	-	-	-
其他	-	-	-	-	-	30,000	1,500
福利身份別							
領有低收入補助	-	-	-	2.7	-	34,229	7,412
領有身心障礙生活補助	-	-	-	-	-	36,521	9,244
領有弱勢兒少生活扶助	-	-	-	-	-	35,689	10,862
領有弱勢兒少緊急生活 扶助	-	-	-	-	-	39,734	9,462
領有特殊境遇生活扶助	-	-	-	-	-	24,987	9,748
以上皆無	2.1	1.3	0.3	0.7	3.1	64,962	14,383
家庭型態							
核心家庭	2.4	1.3	0.4	1.2	3.6	68,194	14,804
主幹家庭	2.7	0.7	0.3	-	3.5	61,973	13,017
混合家庭	0.5	1.6	-	-	0.5	56,522	12,788
單親家庭	-	1.7	-	0.5	0.8	46,174	13,184
祖孫二代	1.0	1.0	-	-	1.1	52,894	13,077
其他	0.3	-	-	-	8.5	76,428	18,803
地區別							
高度都市化市鎮	1.5	1.0	0.2	0.2	1.0	59,293	13,642
中度都市化市鎮	2.6	1.6	0.4	1.5	5.8	69,304	14,852
一般鄉鎮市區	2.5	1.3	0.3	-	1.5	58,769	15,540
高齡化市區	-	-	-	-	-	49,317	9,786
農業市鎮	0.5	0.5	-	-	-	42,915	10,894

註：全家每月平均支出費用係取全家每月平均支出選項各組組中點計算之。

表A13 兒童家庭最近一年之平均每月支出(續2)

單位：人；%；元

項目別	總計		未滿 20,000 元	20,000~ 39,999 元	40,000~ 59,999 元	60,000~ 79,999 元	80,000~ 99,999 元	100,000~ 119,999 元
	樣本數	百分比						
總計	2,010	100.0	3.3	26.6	28.8	18.7	10.8	4.8
父母教育程度								
父歿、父不詳、父失蹤	34	100.0	29.1	46.1	8.7	12.3	-	-
有父親	1,976	100.0	2.8	26.3	29.2	18.8	11.0	4.8
國小及以下	21	100.0	4.8	78.1	7.3	4.8	5.0	-
國(初)中	118	100.0	6.3	34.4	31.6	15.6	5.6	3.0
高中(職)	460	100.0	3.9	35.6	35.7	14.7	5.9	1.7
專科、大學	1,022	100.0	2.3	23.3	29.4	20.6	13.2	5.0
研究所以上	325	100.0	0.3	13.0	21.6	22.6	13.7	10.1
不清楚	30	100.0	18.1	60.6	7.9	-	10.1	-
母歿、母失蹤	7	100.0	-	79.3	20.7	-	-	-
有母親	2,003	100.0	3.3	26.4	28.9	18.7	10.8	4.8
國小及以下	20	100.0	6.5	66.2	10.0	-	5.3	6.9
國(初)中	74	100.0	10.9	51.0	22.2	8.8	1.3	-
高中(職)	425	100.0	6.3	34.2	35.2	13.3	7.1	2.3
專科、大學	1,283	100.0	2.3	23.3	29.1	21.7	12.2	4.8
研究所以上	192	100.0	0.5	14.5	16.9	17.8	14.4	11.8
不清楚	9	100.0	-	59.6	40.4	-	-	-
父母國籍								
父歿、父不詳、父失蹤	34	100.0	29.1	46.1	8.7	12.3	-	-
有父親	1,976	100.0	2.8	26.3	29.2	18.8	11.0	4.8
本國籍具原住民身分	61	100.0	2.1	38.5	21.7	18.1	10.2	2.1
本國籍具新住民身分	28	100.0	5.5	44.1	23.1	21.9	0.3	-
本國籍不具原住民及新 住民身分	1,862	100.0	2.8	25.7	29.6	18.5	11.2	5.1
外國籍	22	100.0	4.6	17.5	17.3	42.0	5.0	0.5
其他	3	100.0	-	33.3	33.3	-	-	-
母歿、母失蹤	7	100.0	-	79.3	20.7	-	-	-
有母親	2,003	100.0	3.3	26.4	28.9	18.7	10.8	4.8
本國籍具原住民身分	78	100.0	5.8	27.8	19.7	22.8	12.8	2.9
本國籍具新住民身分	99	100.0	4.7	41.1	24.6	16.9	4.7	4.9
本國籍不具原住民及新 住民身分	1,778	100.0	3.1	25.1	29.6	18.9	11.4	4.8
外國籍	46	100.0	2.2	42.3	23.4	10.2	-	3.7
其他	2	100.0	-	-	50.0	-	-	50.0

註：全家每月平均支出費用係取全家每月平均支出選項各組組中點計算之。

表A13 兒童家庭最近一年之平均每月支出(續3)

單位：人；%；元

項目別	120,000	140,000	160,000	180,000	200,000	全家每月 平均支出 費用	兒童每月 平均花費
	~139,999 元	~159,999 元	~179,999 元	~199,999 元	元以上		
總計	1.9	1.2					
父母教育程度							
父歿、父不詳、父失蹤	-	3.7	-	-	-	35,331	11,670
有父親	2.0	1.2	0.3	0.7	3.0	63,546	14,133
國小及以下	-	-	-	-	-	35,433	7,805
國(初)中	1.8	0.9	-	-	0.9	51,502	9,634
高中(職)	-	0.5	0.2	0.5	1.4	51,309	12,531
專科、大學	1.9	0.7	0.1	0.8	2.6	64,561	14,560
研究所以上	5.4	3.5	0.8	1.1	7.8	86,203	17,383
不清楚	-	3.3	-	-	-	37,981	10,990
母歿、母失蹤	-	-	-	-	-	34,131	6,086
有母親	1.9	1.2	0.3	0.7	2.9	63,170	14,120
國小及以下	5.0	-	-	-	-	44,433	8,600
國(初)中	-	3.0	-	1.3	1.4	44,873	9,275
高中(職)	0.4	0.2	0.3	0.3	0.3	49,280	11,505
專科、大學	2.1	1.0	0.2	0.7	2.6	64,556	14,485
研究所以上	4.8	4.0	0.7	1.9	12.5	94,782	19,900
不清楚	-	-	-	-	-	38,082	14,365
父母國籍							
父歿、父不詳、父失蹤	-	3.7	-	-	-	35,331	11,670
有父親	2.0	1.2	0.3	0.7	3.0	63,546	14,133
本國籍具原住民身分	4.8	2.3	0.1	-	-	56,762	10,941
本國籍具新住民身分	-	-	-	5.1	-	50,594	10,224
本國籍不具原住民及新 住民身分	1.9	1.1	0.3	0.6	3.1	63,806	14,280
外國籍	-	-	-	6.4	6.8	75,111	15,638
其他	-	33.3	-	-	-	76,667	12,667
母歿、母失蹤	-	-	-	-	-	34,131	6,086
有母親	1.9	1.2	0.3	0.7	2.9	63,170	14,120
本國籍具原住民身分	1.8	6.3	0.1	-	-	61,407	11,981
本國籍具新住民身分	1.0	-	-	-	2.1	52,257	12,489
本國籍不具原住民及新 住民身分	1.9	1.0	0.3	0.7	3.1	63,754	14,307
外國籍	6.4	2.3	-	6.1	3.3	66,264	14,114
其他	-	-	-	-	-	80,000	12,000

註：全家每月平均支出費用係取全家每月平均支出選項各組組中點計算之。

表A13 兒童家庭最近一年之平均每月支出(續4)

單位：人；%；元

項目別	總計		未滿 20,000 元	20,000~ 39,999 元	40,000~ 59,999 元	60,000~ 79,999 元	80,000~ 99,999 元	100,000~ 119,999 元
	樣本數	百分比						
總計	2,010	100.0	3.3	26.6	28.8	18.7	10.8	4.8
福利服務中心								
板橋社福中心	130	100.0	3.8	23.8	30.0	23.1	10.0	5.4
三重社福中心	399	100.0	1.8	29.6	33.0	21.1	8.9	2.7
新莊社福中心	205	100.0	5.6	25.1	30.8	14.1	18.0	3.2
泰五林社福中心	55	100.0	-	23.6	18.2	23.6	18.2	7.3
永和社福中心	152	100.0	1.1	26.0	22.8	21.0	17.2	6.4
中和社福中心	194	100.0	4.4	24.1	30.8	17.7	11.0	7.1
文山社福中心	182	100.0	0.5	11.8	17.9	13.0	8.7	8.1
七星社福中心	29	100.0	-	31.0	31.0	17.2	6.9	13.8
蘆洲社福中心	148	100.0	4.5	32.9	28.5	14.8	12.6	2.9
樹鶯社福中心	118	100.0	4.9	23.7	26.7	24.0	11.5	4.5
北海岸社福中心	70	100.0	5.1	32.1	22.7	24.5	8.3	3.0
瑞芳社福中心	23	100.0	7.0	39.9	31.7	14.3	6.1	-
土城社福中心	304	100.0	4.5	31.5	33.7	17.5	5.5	4.4
全家每月平均收入								
未滿20,000元	42	100.0	47.3	40.0	8.0	2.4	2.4	-
20,000~39,999元	256	100.0	10.6	71.7	13.7	3.1	-	0.4
40,000~59,999元	347	100.0	2.7	44.1	43.4	5.7	2.8	0.3
60,000~79,999元	405	100.0	1.6	21.9	46.7	26.5	2.2	0.8
80,000~99,999元	359	100.0	0.3	13.2	34.6	34.6	15.8	0.9
100,000~119,999元	203	100.0	0.5	6.8	17.2	30.2	32.0	11.7
120,000~139,999元	125	100.0	0.9	15.5	17.0	21.8	28.4	12.2
140,000~159,999元	83	100.0	-	7.6	10.5	11.8	31.3	26.7
160,000~179,999元	29	100.0	-	6.3	11.4	16.5	7.9	14.5
180,000~199,999元	27	100.0	-	-	19.4	5.4	15.5	11.0
200,000元以上	133	100.0	-	2.4	2.3	8.0	5.5	14.3

註：全家每月平均支出費用係取全家每月平均支出選項各組組中點計算之。

表A13 兒童家庭最近一年之平均每月支出(續完)

單位：人；%；元

項目別	120,000 ~139,999 元	140,000 ~159,999 元	160,000 ~179,999 元	180,000 ~199,999 元	200,000 元以上	全家每月 平均支出 費用	兒童每月 平均花費
總計	1.9	1.2	0.3	0.7	2.9	63,063	14,091
福利服務中心							
板橋社福中心	1.5	1.5	-	-	0.8	59,538	13,719
三重社福中心	1.1	0.6	0.3	-	0.8	55,920	12,792
新莊社福中心	1.0	-	0.5	0.5	1.2	58,681	13,313
泰五林社福中心	1.8	-	-	-	7.3	74,727	16,507
永和社福中心	2.5	3.0	-	-	-	64,242	15,322
中和社福中心	2.3	0.5	-	0.5	1.6	61,350	14,315
文山社福中心	6.8	3.5	1.6	6.4	21.6	112,831	24,190
七星社福中心	-	-	-	-	-	58,276	13,521
蘆洲社福中心	0.5	1.7	0.1	-	1.7	56,235	12,118
樹鶯社福中心	1.0	2.9	-	-	0.9	60,475	12,110
北海岸社福中心	1.4	-	-	1.4	1.4	56,934	13,415
瑞芳社福中心	0.5	0.5	-	-	-	45,441	10,880
土城社福中心	1.9	0.7	-	-	0.3	52,973	11,407
全家每月平均收入							
未滿20,000元	-	-	-	-	-	24,495	7,809
20,000~39,999元	0.5	-	-	-	-	32,678	10,236
40,000~59,999元	-	-	0.3	-	0.7	44,030	11,326
60,000~79,999元	0.3	-	-	-	-	51,834	11,963
80,000~99,999元	0.7	-	-	-	-	61,561	14,406
100,000~119,999元	0.5	-	-	-	1.2	76,581	16,012
120,000~139,999元	4.1	-	-	-	-	72,889	17,019
140,000~159,999元	8.1	4.0	-	-	-	89,896	16,999
160,000~179,999元	22.9	15.4	0.3	-	4.9	105,849	14,848
180,000~199,999元	14.5	9.4	4.5	20.3	-	118,762	18,772
200,000元以上	8.1	10.5	2.2	6.8	39.8	154,730	27,774

註：全家每月平均支出費用係取全家每月平均支出選項各組組中點計算之。

表A14 兒童每月平均托育/才藝/補習/課後照顧等費用

單位：人；%；元

項目別	總計		未付費	有付費	有付費	
	樣本數	百分比			1~4,999 元	5,000~9, 999元
總計	2,010	100.0	16.5	83.5	18.7	26.5
性別						
男	1,050	100.0	16.7	83.3	19.6	27.3
女	960	100.0	16.2	83.8	17.8	25.7
年齡/年級別						
年齡別						
0~未滿3歲	857	100.0	25.8	74.2	14.0	16.3
3~未滿6歲	374	100.0	43.3	56.7	10.7	11.0
4~未滿6歲	483	100.0	12.2	87.8	16.6	20.5
年級別						
低年級	1,153	100.0	9.6	90.4	22.2	34.1
中年級	408	100.0	7.1	92.9	21.6	34.7
高年級	392	100.0	7.7	92.3	21.9	35.6
353	353	100.0	14.5	85.5	23.2	31.7
父母婚姻狀況						
結婚，且同住一起	1,740	100.0	15.8	84.2	18.4	26.2
結婚，但不住在一起	54	100.0	20.7	79.3	16.5	24.9
未婚單親	35	100.0	35.3	64.7	20.6	18.9
未婚同居	5	100.0	45.9	54.1	30.7	21.5
離婚	163	100.0	17.1	82.9	20.8	31.6
一方去世	11	100.0	11.0	89.0	33.0	43.6
父母親雙亡	-	-	-	-	-	-
其他	1	100.0	100.0	-	-	-
福利身份別						
領有低收入補助	37	100.0	53.1	46.9	27.7	16.5
領有身心障礙生活補助	13	100.0	38.7	61.3	22.6	13.1
領有弱勢兒少生活扶助	74	100.0	26.4	73.6	16.9	37.5
領有弱勢兒少緊急生活 扶助	5	100.0	47.2	52.8	7.4	45.4
領有特殊境遇生活扶助	8	100.0	31.7	68.3	55.4	12.9
以上皆無	1,881	100.0	15.3	84.7	18.5	26.3
家庭型態						
核心家庭	1,109	100.0	13.5	86.5	18.0	27.4
主幹家庭	369	100.0	19.6	80.4	19.3	22.2
混合家庭	201	100.0	25.0	75.0	18.8	27.3
單親家庭	201	100.0	18.4	81.6	21.3	30.2
祖孫二代	99	100.0	20.8	79.2	18.8	21.9
其他	32	100.0	5.5	94.5	17.7	31.0
地區別						
高度都市化市鎮	1,118	100.0	13.7	86.3	17.3	27.0
中度都市化市鎮	820	100.0	19.5	80.5	20.1	25.9
一般鄉鎮市區	28	100.0	21.3	78.7	20.1	31.7
高齡化市區	18	100.0	24.7	75.3	26.3	32.2
農業市鎮	26	100.0	30.9	69.1	28.0	14.3

註：每月平均支出費用係取各組組中點計算之。

表A14 兒童每月平均托育/才藝/補習/課後照顧等費用(續1)

單位：人；%；元

項目別	10,000~1	15,000~1	20,000~2	25,000~2	30,000元	每月平均 支出費用
	4,999元	9,999元	4,999元	9,999元	以上	
總計	21.9	10.4	3.9	0.7	1.4	10,223
性別						
男	21.1	9.7	4.0	1.0	0.8	9,930
女	22.8	11.1	3.7	0.5	2.1	10,541
年齡/年級別						
年齡別	21.1	14.4	5.7	1.2	1.5	11,895
0~未滿3歲	11.2	14.4	7.0	1.3	1.1	12,877
3~未滿6歲	28.8	14.3	4.8	1.0	1.9	11,403
年級別	22.5	7.4	2.5	0.4	1.3	9,203
低年級	24.4	7.0	3.5	0.6	1.0	9,370
中年級	22.6	7.8	2.4	-	2.0	9,328
高年級	20.3	7.4	1.4	0.6	0.9	8,843
父母婚姻狀況						
結婚，且同住一起	22.5	10.8	4.0	0.8	1.3	10,348
結婚，但不住在一起	13.1	13.3	5.5	-	6.0	11,890
未婚單親	11.5	10.3	3.3	-	-	9,169
未婚同居	-	1.8	-	-	-	4,996
離婚	22.7	5.7	1.0	-	1.0	8,797
一方去世	1.2	-	11.3	-	-	7,611
父母親雙亡	-	-	-	-	-	-
其他	-	-	-	-	-	-
福利身份別						
領有低收入補助	2.7	-	-	-	-	4,834
領有身心障礙生活補助	25.5	-	-	-	-	7,735
領有弱勢兒少生活扶助	14.5	4.7	-	-	-	7,981
領有弱勢兒少緊急生活 扶助	-	-	-	-	-	6,801
領有特殊境遇生活扶助	-	-	-	-	-	3,445
以上皆無	22.6	10.9	4.1	0.8	1.5	10,389
家庭型態						
核心家庭	22.4	11.3	5.0	1.0	1.3	10,548
主幹家庭	25.4	10.4	1.2	0.6	1.3	9,946
混合家庭	16.4	8.0	2.5	0.6	1.3	9,509
單親家庭	17.1	7.1	3.5	-	2.4	9,505
祖孫二代	22.1	13.4	2.0	-	1.0	10,096
其他	31.0	3.2	11.7	-	-	10,397
地區別						
高度都市化市鎮	25.7	11.7	3.3	0.3	1.1	10,289
中度都市化市鎮	17.2	9.1	4.8	1.4	2.0	10,299
一般鄉鎮市區	13.6	7.9	5.1	-	0.3	9,170
高齡化市區	16.2	0.5	-	-	-	6,891
農業市鎮	22.5	4.3	-	-	-	7,725

註：平均每月費用係取各組組中點計算之。

表A14 兒童每月平均托育/才藝/補習/課後照顧等費用(續2)

單位：人；%；元

項目別	總計		未付費	有付費	1~4,999 元	5,000~9, 999元
	樣本數	百分比				
總計	2,010	100.0	16.5	83.5	18.7	26.5
父母教育程度						
父歿、父不詳、父失蹤	34	100.0	41.1	58.9	9.7	32.8
有父親	1,976	100.0	16.1	83.9	18.9	26.4
國小及以下	21	100.0	41.2	58.8	19.3	39.6
國(初)中	118	100.0	29.1	70.9	24.3	26.7
高中(職)	460	100.0	20.8	79.2	18.9	30.0
專科、大學	1,022	100.0	13.5	86.5	18.3	25.1
研究所以上	325	100.0	10.0	90.0	17.9	23.8
不清楚	30	100.0	27.0	73.0	25.7	33.2
母歿、母失蹤	7	100.0	53.0	47.0	20.7	26.3
有母親	2,003	100.0	16.4	83.6	18.7	26.5
國小及以下	20	100.0	37.6	62.4	21.8	22.9
國(初)中	74	100.0	35.1	64.9	27.3	19.9
高中(職)	425	100.0	21.7	78.3	21.2	28.8
專科、大學	1,283	100.0	14.6	85.4	17.8	27.1
研究所以上	192	100.0	6.9	93.1	15.4	21.1
不清楚	9	100.0	14.6	85.4	15.8	11.4
父母國籍						
父歿、父不詳、父失蹤	34	100.0	41.1	58.9	9.7	32.8
有父親	1,976	100.0	16.1	83.9	18.9	26.4
本國籍具原住民身分	61	100.0	30.2	69.8	15.8	31.7
本國籍具新住民身分	28	100.0	23.6	76.4	14.2	43.0
本國籍不具原住民及 新住民身分	1,862	100.0	15.3	84.7	19.0	26.1
外國籍	22	100.0	27.3	72.7	22.9	14.9
其他	3	100.0	33.3	66.7	-	33.3
母歿、母失蹤	7	100.0	53.0	47.0	20.7	26.3
有母親	2,003	100.0	16.4	83.6	18.7	26.5
本國籍具原住民身分	78	100.0	25.4	74.6	21.7	25.3
本國籍具新住民身分	99	100.0	26.8	73.2	18.7	25.3
本國籍不具原住民及 新住民身分	1,778	100.0	15.3	84.7	18.6	26.4
外國籍	46	100.0	21.0	79.0	17.5	34.3
其他	2	100.0	-	100.0	-	50.0

註：每月平均支出費用係取各組組中點計算之。

表A14 兒童每月平均托育/才藝/補習/課後照顧等費用(續3)

單位：人；%；元

項目別	10,000~1	15,000~1	20,000~2	25,000~2	30,000元	每月平均 支出費用
	4,999元	9,999元	4,999元	9,999元	以上	
總計	21.9	10.4	3.9	0.7	1.4	10,223
父母教育程度						
父歿、父不詳、父失蹤	9.8	2.9	3.7	-	-	8,953
有父親	22.1	10.5	3.9	0.7	1.4	10,238
國小及以下	-	-	-	-	-	5,861
國(初)中	14.2	4.9	0.8	-	-	7,657
高中(職)	19.9	6.7	1.7	0.4	1.6	9,347
專科、大學	24.4	11.2	4.9	0.9	1.7	10,680
研究所以上	23.2	17.5	5.3	1.2	1.1	11,202
不清楚	14.1	-	-	-	-	6,707
母歿、母失蹤	-	-	-	-	-	5,302
有母親	22.0	10.4	3.9	0.7	1.4	10,233
國小及以下	17.6	-	-	-	-	7,161
國(初)中	12.6	3.5	1.6	-	-	7,277
高中(職)	19.4	6.0	1.5	-	1.5	8,896
專科、大學	23.1	11.3	3.8	0.7	1.5	10,416
研究所以上	22.8	18.7	10.9	3.2	1.0	12,622
不清楚	58.3	-	-	-	-	9,986
父母國籍						
父歿、父不詳、父失蹤	9.8	2.9	3.7	-	-	8,953
有父親	22.1	10.5	3.9	0.7	1.4	10,238
本國籍具原住民身分	10.1	4.6	7.6	-	-	9,396
本國籍具新住民身分	6.4	12.8	-	-	-	8,666
本國籍不具原住民及 新住民身分	22.8	10.7	3.8	0.7	1.5	10,279
外國籍	16.2	9.5	4.6	4.6	-	10,565
其他	33.3	-	-	-	-	10,000
母歿、母失蹤	-	-	-	-	-	5,302
有母親	22.0	10.4	3.9	0.7	1.4	10,233
本國籍具原住民身分	16.6	3.6	7.4	-	-	9,129
本國籍具新住民身分	21.4	2.1	2.0	1.0	2.7	9,571
本國籍不具原住民及 新住民身分	22.3	11.3	3.9	0.8	1.4	10,343
外國籍	19.6	5.3	2.3	-	-	8,754
其他	50.0	-	-	-	-	10,000

註：平均每月費用係取各組組中點計算之。

表A14 兒童每月平均托育/才藝/補習/課後照顧等費用(續4)

單位：人；%；元

項目別	總計		未付費	有付費	有付費	
	樣本數	百分比			1~4,999 元	5,000~9, 999元
總計	2,010	100.0	16.5	83.5	18.7	26.5
福利服務中心						
板橋社福中心	130	100.0	24.6	75.4	10.0	16.9
三重社福中心	399	100.0	11.4	88.6	19.4	30.1
新莊社福中心	205	100.0	15.3	84.7	22.0	24.3
泰五林社福中心	55	100.0	18.2	81.8	10.9	18.2
永和社福中心	152	100.0	7.7	92.3	16.3	22.6
中和社福中心	194	100.0	13.1	86.9	14.3	35.4
文山社福中心	182	100.0	17.0	83.0	11.9	22.2
七星社福中心	29	100.0	27.6	72.4	13.8	6.9
蘆洲社福中心	148	100.0	21.2	78.8	25.0	27.6
樹鶯社福中心	118	100.0	16.5	83.5	22.4	27.6
北海岸社福中心	70	100.0	22.1	77.9	15.4	15.5
瑞芳社福中心	23	100.0	26.3	73.7	27.3	16.2
土城社福中心	304	100.0	21.1	78.9	24.8	32.0
全家每月平均收入						
未滿20,000元	42	100.0	46.6	53.4	25.0	21.3
20,000~39,999元	256	100.0	31.9	68.1	27.5	22.4
40,000~59,999元	347	100.0	22.8	77.2	22.5	25.4
60,000~79,999元	405	100.0	14.0	86.0	22.0	31.3
80,000~99,999元	359	100.0	11.1	88.9	11.9	31.2
100,000~119,999元	203	100.0	9.0	91.0	18.1	22.6
120,000~139,999元	125	100.0	10.3	89.7	16.2	22.9
140,000~159,999元	83	100.0	11.0	89.0	9.5	30.0
160,000~179,999元	29	100.0	3.7	96.3	23.3	20.3
180,000~199,999元	27	100.0	8.8	91.2	-	38.7
200,000元以上	133	100.0	7.8	92.2	10.0	17.7
全家每月平均支出						
未滿20,000元	66	100.0	42.4	57.6	31.5	14.8
20,000~39,999元	535	100.0	21.5	78.5	28.3	28.3
40,000~59,999元	579	100.0	17.3	82.7	17.6	28.0
60,000~79,999元	375	100.0	13.9	86.1	15.0	26.2
80,000~99,999元	217	100.0	9.3	90.7	10.3	26.7
100,000~119,999元	96	100.0	8.9	91.1	11.3	23.0
120,000~139,999元	39	100.0	8.4	91.6	0.7	23.5
140,000~159,999元	24	100.0	-	100.0	25.6	25.4
160,000~179,999元	5	100.0	1.5	98.5	19.0	50.6
180,000~199,999元	15	100.0	9.7	90.3	-	41.7
200,000元以上	59	100.0	4.0	96.0	8.1	11.7

註：每月平均支出費用係取各組組中點計算之。

表A14 兒童每月平均托育/才藝/補習/課後照顧等費用(續完)

單位：人；%；元

項目別	10,000~1	15,000~1	20,000~2	25,000~2	30,000元	每月平均 支出費用
	4,999元	9,999元	4,999元	9,999元	以上	
總計	21.9	10.4	3.9	0.7	1.4	
福利服務中心						
板橋社福中心	27.7	15.4	3.1	-	2.3	12,092
三重社福中心	27.8	9.5	1.9	-	-	9,354
新莊社福中心	23.3	11.7	2.9	-	0.5	9,618
泰五林社福中心	18.2	12.7	7.3	9.1	5.5	14,722
永和社福中心	30.1	14.3	7.6	1.3	-	11,323
中和社福中心	20.1	11.0	2.1	0.5	3.5	10,597
文山社福中心	16.8	17.1	9.2	0.6	5.2	13,225
七星社福中心	13.8	34.5	3.4	-	-	12,976
蘆洲社福中心	12.7	6.2	5.1	0.7	1.4	9,110
樹鶯社福中心	19.4	5.4	4.8	4.0	-	9,784
北海岸社福中心	25.6	11.5	8.5	-	1.4	11,728
瑞芳社福中心	25.4	4.8	-	-	-	8,030
土城社福中心	16.8	3.6	1.2	-	0.5	7,826
全家每月平均收入						
未滿20,000元	7.2	-	-	-	-	5,837
20,000~39,999元	12.1	5.4	0.8	-	-	7,334
40,000~59,999元	18.4	7.9	2.2	0.3	0.4	8,911
60,000~79,999元	22.2	8.3	1.2	0.5	0.5	8,950
80,000~99,999元	30.6	10.3	3.5	1.0	0.3	10,607
100,000~119,999元	28.1	13.5	5.2	1.0	2.7	11,336
120,000~139,999元	22.8	12.5	8.7	1.8	4.8	12,447
140,000~159,999元	21.7	20.5	7.2	-	-	11,693
160,000~179,999元	22.2	22.2	-	-	8.4	11,931
180,000~199,999元	28.1	24.0	0.4	-	-	11,738
200,000元以上	19.3	17.8	17.1	3.1	7.3	15,357
全家每月平均支出						
未滿20,000元	7.9	3.4	-	-	-	6,039
20,000~39,999元	13.2	6.4	0.9	0.2	1.2	7,957
40,000~59,999元	25.8	9.2	1.5	0.4	0.2	9,519
60,000~79,999元	28.2	11.3	3.9	1.1	0.5	10,650
80,000~99,999元	25.8	17.3	8.4	1.6	0.5	12,151
100,000~119,999元	22.9	20.6	9.1	1.0	3.1	12,988
120,000~139,999元	36.7	17.5	2.8	2.6	7.8	14,531
140,000~159,999元	17.0	4.1	27.9	-	-	11,663
160,000~179,999元	29.0	-	-	-	-	8,007
180,000~199,999元	15.6	24.2	-	-	8.8	13,478
200,000元以上	16.6	14.1	24.7	3.5	17.3	18,489

註：平均每月費用係取各組組中點計算之。

表A15 家庭每月對學齡前兒童之主要三項支出項目(可複選)

單位：人；重要度

項目別	樣本數	食物			
		重要度	最主要	次要	再次要
總計	857	43.9	32.6	12.7	8.5
性別					
男	453	45.3	34.0	12.6	8.7
女	404	42.3	30.9	12.9	8.3
年齡別					
0~未滿3歲	374	70.9	46.0	30.5	13.9
3~未滿6歲	483	50.0	22.2	29.4	24.6
父母婚姻狀況					
結婚，且同住一起	761	43.6	31.8	13.2	8.9
結婚，但不住在一起	34	47.1	29.4	23.0	7.1
未婚單親	16	45.7	37.5	11.0	2.7
未婚同居	3	73.8	66.7	-	21.3
離婚	40	51.0	45.0	6.2	5.5
一方去世	3	36.3	33.3	-	8.8
父母親雙亡	-	-	-	-	-
其他	-	-	-	-	-
福利身份別					
領有低收入補助	16	72.3	68.8	5.4	-
領有身心障礙生活補助	3	66.7	66.7	-	-
領有弱勢兒少生活扶助	15	63.6	60.0	4.1	2.7
領有弱勢兒少緊急生活扶助	2	56.7	50.0	-	20.0
領有特殊境遇生活扶助	2	54.3	50.0	-	12.9
以上皆無	822	43.1	31.3	13.3	8.9
家庭型態					
核心家庭	446	38.1	27.1	11.8	9.4
主幹家庭	165	48.9	37.6	13.5	7.0
混合家庭	113	59.9	46.0	16.0	9.5
單親家庭	69	42.1	33.3	10.5	5.5
祖孫二代	52	49.5	34.6	17.2	10.1
其他	12	37.1	25.0	16.6	3.3
地區別					
高度都市化市鎮	475	41.8	30.7	12.3	8.6
中度都市化市鎮	348	45.9	34.5	12.8	8.5
一般鄉鎮市區	14	57.2	42.9	17.9	7.1
高齡化市區	8	43.2	25.0	21.8	10.9
農業市鎮	12	53.1	41.7	15.2	3.8

註：重要度計算方式為「最主要項目填答比率*1+次要項目填答比率*2/3+再次要項目填答比率*1/3」。

表A15 家庭每月對學齡前兒童之主要三項支出項目(可複選)(續1)

單位：人；重要度

項目別	就讀幼兒園				托育、托嬰中心及保母			
	重要度	最主要	次要	再次要	重要度	最主要	次要	再次要
總計	36.2	34.7	1.7	1.1	20.4	19.4	1.3	0.3
性別								
男	36.5	35.1	1.5	1.2	19.0	17.7	1.8	0.3
女	35.8	34.2	2.0	0.9	21.9	21.3	0.8	0.3
年齡別								
0~未滿3歲	5.2	4.0	1.3	0.8	38.9	36.4	2.9	1.6
3~未滿6歲	63.8	58.4	6.2	3.9	8.4	6.2	3.3	-
父母婚姻狀況								
結婚，且同住一起	36.3	34.8	1.8	0.9	20.5	19.6	1.3	0.2
結婚，但不住在一起	37.7	35.3	3.5	-	31.2	29.4	1.8	1.8
未婚單親	25.9	25.0	-	2.7	14.3	12.5	2.7	-
未婚同居	14.2	-	21.3	-	-	-	-	-
離婚	39.1	37.5	0.6	3.7	13.5	12.5	1.2	0.6
一方去世	33.3	33.3	-	-	-	-	-	-
父母親雙亡	-	-	-	-	-	-	-	-
其他	-	-	-	-	-	-	-	-
福利身份別								
領有低收入補助	23.2	18.8	2.7	8.1	-	-	-	-
領有身心障礙生活補助	-	-	-	-	5.2	-	7.8	-
領有弱勢兒少生活扶助	21.4	20.0	1.4	1.4	20.9	20.0	1.4	-
領有弱勢兒少緊急生活扶助	56.7	50.0	-	20.0	-	-	-	-
領有特殊境遇生活扶助	50.0	50.0	-	-	-	-	-	-
以上皆無	36.8	35.3	1.8	0.9	20.8	19.8	1.3	0.3
家庭型態								
核心家庭	39.4	37.9	1.7	1.1	21.2	20.2	1.4	0.3
主幹家庭	35.9	33.9	2.7	0.5	16.2	15.8	0.5	0.3
混合家庭	23.3	23.0	-	1.0	18.4	17.7	1.0	-
單親家庭	36.3	34.8	1.0	2.5	21.0	20.3	0.5	1.0
祖孫二代	34.4	32.7	2.0	1.0	30.3	26.9	5.1	-
其他	46.1	41.7	6.6	-	18.9	16.7	3.3	-
地區別								
高度都市化市鎮	38.8	37.5	1.4	1.0	20.3	19.6	1.1	0.1
中度都市化市鎮	33.4	31.6	2.1	1.1	20.3	19.0	1.8	0.4
一般鄉鎮市區	23.8	21.4	3.6	-	28.6	28.6	-	-
高齡化市區	64.3	62.5	-	5.5	-	-	-	-
農業市鎮	12.1	8.3	3.8	3.8	27.5	25.0	-	7.6

註：重要度計算方式為「最主要項目填答比率*1+次要項目填答比率*2/3+再次要項目填答比率*1/3」。

表A15 家庭每月對學齡前兒童之主要三項支出項目(可複選)(續2)

單位：人；重要度

項目別	儲蓄(教育基金、保險)				教育、才藝			
	重要度	最主要	次要	再次要	重要度	最主要	次要	再次要
總計	13.2	5.3	7.8	8.3	10.5	4.9	6.6	3.4
性別								
男	13.1	4.6	8.2	9.1	10.2	4.9	6.5	3.0
女	13.3	5.9	7.4	7.4	10.7	5.0	6.8	3.9
年齡別								
0~未滿3歲	26.7	6.4	19.0	23.0	6.5	1.6	4.5	5.6
3~未滿6歲	21.8	4.3	17.8	16.8	26.8	7.5	24.0	9.9
父母婚姻狀況								
結婚，且同住一起	13.6	5.4	7.9	8.8	11.1	5.1	7.0	3.7
結婚，但不住在一起	18.3	2.9	19.5	7.1	8.2	2.9	5.3	5.3
未婚單親	15.2	12.5	2.7	2.7	5.5	-	8.2	-
未婚同居	-	-	-	-	33.3	33.3	-	-
離婚	4.1	-	3.7	4.9	4.1	2.5	2.5	-
一方去世	42.1	33.3	8.8	8.8	8.8	-	8.8	8.8
父母親雙亡	-	-	-	-	-	-	-	-
其他	-	-	-	-	-	-	-	-
福利身份別								
領有低收入補助	5.4	-	5.4	5.4	11.6	6.3	5.4	5.4
領有身心障礙生活補助	33.3	33.3	-	-	-	-	-	-
領有弱勢兒少生活扶助	3.6	-	1.4	8.1	0.9	-	1.4	-
領有弱勢兒少緊急生活扶助	-	-	-	-	13.3	-	20.0	-
領有特殊境遇生活扶助	4.3	-	-	12.9	8.6	-	12.9	-
以上皆無	13.6	5.4	8.2	8.5	10.7	5.0	6.9	3.6
家庭型態								
核心家庭	11.8	4.3	7.5	7.7	12.9	7.0	7.3	3.2
主幹家庭	15.0	7.9	6.2	8.9	9.1	3.0	7.6	3.0
混合家庭	19.3	7.1	12.0	12.5	6.8	1.8	4.5	6.0
單親家庭	11.3	4.3	8.0	5.0	7.2	2.9	5.5	2.0
祖孫二代	14.3	3.8	10.1	11.2	2.0	-	2.0	2.0
其他	4.4	-	3.3	6.6	25.5	16.7	6.6	13.2
地區別								
高度都市化市鎮	13.4	5.1	8.9	7.4	10.0	4.0	7.0	4.0
中度都市化市鎮	12.9	5.5	6.3	9.5	11.9	6.6	6.5	2.8
一般鄉鎮市區	14.3	-	14.3	14.3	1.2	-	-	3.6
高齡化市區	7.3	-	5.5	10.9	3.6	-	5.5	-
農業市鎮	19.2	16.7	3.8	-	2.5	-	3.8	-

註：重要度計算方式為「最主要項目填答比率*1+次要項目填答比率*2/3+再次要項目填答比率*1/3」。

表A15 家庭每月對學齡前兒童之主要三項支出項目(可複選)(續3)

單位：人；重要度

項目別	衣物				玩樂、玩具			
	重要度	最主要	次要	再次要	重要度	最主要	次要	再次要
總計	9.2	1.6	8.1	6.7	6.3	0.9	2.8	10.3
性別								
男	9.1	1.5	8.5	5.7	6.7	1.5	2.4	10.6
女	9.4	1.7	7.6	7.7	5.8	0.2	3.3	10.0
年齡別								
0~未滿3歲	28.7	2.9	28.9	19.5	14.6	1.3	7.5	24.9
3~未滿6歲	12.3	0.6	11.2	12.6	12.5	0.6	6.0	23.6
父母婚姻狀況								
結婚，且同住一起	9.5	1.7	8.3	6.7	6.3	0.8	2.9	10.8
結婚，但不住在一起	8.3	-	1.8	21.2	7.1	-	3.5	14.2
未婚單親	16.3	6.3	11.0	8.2	12.6	6.3	2.7	13.7
未婚同居	14.2	-	21.3	-	-	-	-	-
離婚	5.1	-	6.8	1.8	5.6	2.5	2.5	4.3
一方去世	5.9	-	8.8	-	-	-	-	-
父母親雙亡	-	-	-	-	-	-	-	-
其他	-	-	-	-	-	-	-	-
福利身份別								
領有低收入補助	21.5	6.3	21.5	2.7	3.6	-	-	10.8
領有身心障礙生活補助	7.8	-	7.8	7.8	-	-	-	-
領有弱勢兒少生活扶助	5.4	-	8.1	-	2.7	-	1.4	5.4
領有弱勢兒少緊急生活扶助	13.3	-	20.0	-	-	-	-	-
領有特殊境遇生活扶助	8.6	-	12.9	-	-	-	-	-
以上皆無	9.1	1.6	7.8	7.0	6.5	1.0	3.0	10.6
家庭型態								
核心家庭	8.5	2.0	6.8	5.9	5.4	0.7	2.5	9.1
主幹家庭	9.4	1.2	9.2	6.2	6.9	-	3.2	14.3
混合家庭	15.6	0.9	17.0	10.0	8.8	2.7	3.5	11.5
單親家庭	7.3	1.4	5.5	6.5	6.6	2.9	1.5	8.0
祖孫二代	11.0	1.9	8.1	11.2	7.4	-	6.1	10.1
其他	1.1	-	-	3.3	6.6	-	3.3	13.2
地區別								
高度都市化市鎮	8.7	1.3	7.6	7.0	6.2	1.1	2.8	10.0
中度都市化市鎮	9.5	1.7	8.5	6.2	5.9	0.6	2.8	10.2
一般鄉鎮市區	9.5	-	7.1	14.3	15.5	7.1	7.1	10.7
高齡化市區	19.8	12.5	10.9	-	5.5	-	-	16.4
農業市鎮	17.2	8.3	11.4	3.8	8.9	-	3.8	19.0

註：重要度計算方式為「最主要項目填答比率*1+次要項目填答比率*2/3+再次要項目填答比率*1/3」。

表A15 家庭每月對學齡前兒童之主要三項支出項目(可複選)(續4)

單位：人；重要度

項目別	醫療				其他			
	重要度	最主要	次要	再次要	重要度	最主要	次要	再次要
總計	2.3	0.7	1.2	2.4	0.1	-	0.1	0.1
性別								
男	2.5	0.7	1.3	2.9	0.2	-	0.2	0.1
女	2.1	0.7	1.0	1.9	0.1	-	0.1	0.1
年齡別								
0~未滿3歲	6.1	1.3	4.3	5.6	0.6	-	0.8	0.3
3~未滿6歲	3.2	0.2	1.7	5.6	0.1	-	-	0.2
父母婚姻狀況								
結婚，且同住一起	2.4	0.8	1.2	2.4	0.1	-	0.1	0.1
結婚，但不住在一起	1.2	-	1.8	-	-	-	-	-
未婚單親	1.8	-	-	5.5	1.8	-	2.7	-
未婚同居	14.2	-	21.3	-	-	-	-	-
離婚	1.6	-	1.2	2.5	-	-	-	-
一方去世	-	-	-	-	-	-	-	-
父母親雙亡	-	-	-	-	-	-	-	-
其他	-	-	-	-	-	-	-	-
福利身份別								
領有低收入補助	0.9	-	-	2.7	-	-	-	-
領有身心障礙生活補助	5.2	-	7.8	-	-	-	-	-
領有弱勢兒少生活扶助	1.8	-	1.4	2.7	-	-	-	-
領有弱勢兒少緊急生活扶助	-	-	-	-	-	-	-	-
領有特殊境遇生活扶助	-	-	-	-	-	-	-	-
以上皆無	2.3	0.7	1.2	2.4	0.1	-	0.2	0.1
家庭型態								
核心家庭	2.3	0.9	1.0	2.3	0.1	-	0.1	0.2
主幹家庭	2.4	0.6	1.6	2.2	-	-	-	-
混合家庭	3.6	0.9	2.0	4.0	0.3	-	0.5	-
單親家庭	1.2	-	1.0	1.5	0.3	-	0.5	-
祖孫二代	1.7	-	1.0	3.0	-	-	-	-
其他	-	-	-	-	-	-	-	-
地區別								
高度都市化市鎮	2.5	0.8	1.1	2.8	0.1	-	0.2	0.1
中度都市化市鎮	2.1	0.6	1.3	1.8	0.1	-	0.1	0.1
一般鄉鎮市區	-	-	-	-	-	-	-	-
高齡化市區	-	-	-	-	-	-	-	-
農業市鎮	5.1	-	3.8	7.6	-	-	-	-

註：重要度計算方式為「最主要項目填答比率*1+次要項目填答比率*2/3+再次要項目填答比率*1/3」。

表A15 家庭每月對學齡前兒童之主要三項支出項目(可複選)(續5)

單位：人；重要度

項目別	樣本數	食物			
		重要度	最主要	次要	再次要
總計	857	43.9	32.6	12.7	8.5
父母教育程度					
父歿、父不詳、父失蹤	18	57.8	50.0	8.8	5.9
有父親	839	43.6	32.2	12.8	8.6
國小及以下	7	87.3	85.7	-	4.8
國(初)中	42	52.0	45.2	6.7	6.7
高中(職)	168	54.7	46.4	9.1	6.5
專科、大學	473	40.2	27.1	15.0	9.6
研究所以上	147	39.4	25.9	15.5	9.6
不清楚	2	51.1	50.0	-	3.3
母歿、母失蹤	-	-	-	-	-
有母親	857	43.9	32.6	12.8	8.5
國小及以下	11	76.0	72.7	5.0	-
國(初)中	27	68.3	63.0	6.7	2.7
高中(職)	145	50.4	42.1	8.4	8.2
專科、大學	580	41.8	29.7	13.9	8.7
研究所以上	92	38.6	22.8	18.3	11.0
不清楚	2	11.6	-	11.6	11.6
父母國籍					
父歿、父不詳、父失蹤	18	57.8	50.0	8.8	5.9
有父親	839	43.6	32.2	12.8	8.6
本國籍具原住民身分	30	51.5	33.3	23.2	8.3
本國籍具新住民身分	4	52.3	50.0	3.5	-
本國籍不具原住民及新 住民身分	792	43.5	32.2	12.6	8.8
外國籍	10	30.6	20.0	13.6	4.5
其他	3	55.6	33.3	33.3	-
母歿、母失蹤	-	-	-	-	-
有母親	857	43.9	32.6	12.8	8.5
本國籍具原住民身分	30	62.3	53.3	10.2	6.4
本國籍具新住民身分	27	57.2	51.9	7.0	2.0
本國籍不具原住民及新 住民身分	780	42.6	30.6	13.3	9.1
外國籍	18	63.6	55.6	8.8	6.6
其他	2	-	-	-	-

註：重要度計算方式為「最主要項目填答比率*1+次要項目填答比率*2/3+再次要項目填答比率*1/3」。

表A15 家庭每月對學齡前兒童之主要三項支出項目(可複選)(續6)

單位：人；重要度

項目別	就讀幼兒園				托育、托嬰中心及保母			
	重要度	最主要	次要	再次要	重要度	最主要	次要	再次要
總計	36.2	34.7	1.7	1.1	20.4	19.4	1.3	0.3
父母教育程度								
父歿、父不詳、父失蹤	30.7	27.8	2.9	2.9	11.1	11.1	-	-
有父親	36.3	34.8	1.7	1.1	20.6	19.5	1.4	0.3
國小及以下	1.6	-	-	4.8	14.3	14.3	-	-
國(初)中	35.3	33.3	2.5	0.8	7.7	7.1	0.8	-
高中(職)	29.9	28.0	1.7	2.2	16.2	15.5	0.9	0.4
專科、大學	39.2	37.8	1.8	0.6	22.3	21.1	1.7	0.3
研究所以上	36.0	34.7	1.5	0.9	24.3	23.1	1.5	0.3
不清楚	50.0	50.0	-	-	-	-	-	-
母歿、母失蹤	-	-	-	-	-	-	-	-
有母親	36.2	34.7	1.7	1.1	20.4	19.4	1.3	0.3
國小及以下	12.4	9.1	5.0	-	9.1	9.1	-	-
國(初)中	28.6	25.9	2.7	2.7	3.7	3.7	-	-
高中(職)	34.8	33.1	1.6	1.9	13.1	13.1	-	-
專科、大學	37.0	35.5	1.7	0.9	22.3	21.0	1.7	0.4
研究所以上	38.0	37.0	1.6	-	25.8	23.9	2.6	0.5
不清楚	50.0	50.0	-	-	50.0	50.0	-	-
父母國籍								
父歿、父不詳、父失蹤	30.7	27.8	2.9	2.9	11.1	11.1	-	-
有父親	36.3	34.8	1.7	1.1	20.6	19.5	1.4	0.3
本國籍具原住民身分	38.3	36.7	1.7	1.7	18.9	16.7	3.3	-
本國籍具新住民身分	50.0	50.0	-	-	-	-	-	-
本國籍不具原住民及新 住民身分	36.4	34.8	1.8	1.1	20.5	19.6	1.2	0.3
外國籍	30.0	30.0	-	-	36.0	30.0	9.0	-
其他	-	-	-	-	33.3	33.3	-	-
母歿、母失蹤	-	-	-	-	-	-	-	-
有母親	36.2	34.7	1.7	1.1	20.4	19.4	1.3	0.3
本國籍具原住民身分	38.4	36.7	1.3	2.6	6.7	3.3	5.1	-
本國籍具新住民身分	27.3	25.9	2.0	-	11.8	11.1	1.0	-
本國籍不具原住民及新 住民身分	36.6	35.0	1.8	1.1	21.5	20.5	1.2	0.3
外國籍	28.5	27.8	-	2.2	11.1	11.1	-	-
其他	50.0	50.0	-	-	-	-	-	-

註：重要度計算方式為「最主要項目填答比率*1+次要項目填答比率*2/3+再次要項目填答比率*1/3」。

表A15 家庭每月對學齡前兒童之主要三項支出項目(可複選)(續7)

單位：人；重要度

項目別	儲蓄(教育基金、保險)				教育、才藝			
	重要度	最主要	次要	再次要	重要度	最主要	次要	再次要
總計	13.2	5.3	7.8	8.3	10.5	4.9	6.6	3.4
父母教育程度								
父歿、父不詳、父失蹤	18.0	11.1	5.9	8.8	6.8	-	8.8	2.9
有父親	13.1	5.1	7.8	8.3	10.5	5.0	6.6	3.4
國小及以下	-	-	-	-	-	-	-	-
國(初)中	11.8	4.8	5.1	11.0	10.5	7.1	4.2	1.7
高中(職)	10.6	5.4	5.8	4.1	7.2	3.0	5.2	2.2
專科、大學	15.6	5.9	9.8	9.4	10.7	4.4	7.2	4.4
研究所以上	11.0	2.7	6.8	11.1	15.6	8.8	8.4	3.4
不清楚	-	-	-	-	-	-	-	-
母歿、母失蹤	-	-	-	-	-	-	-	-
有母親	13.3	5.3	7.8	8.3	10.5	4.9	6.6	3.4
國小及以下	5.0	-	5.0	5.0	14.1	9.1	5.0	5.0
國(初)中	7.7	3.7	4.0	4.0	5.9	3.7	2.7	1.3
高中(職)	9.4	3.4	5.9	6.1	9.1	5.5	4.2	2.3
專科、大學	15.0	5.7	9.4	9.1	10.7	4.5	7.4	3.7
研究所以上	12.8	6.5	4.2	10.4	13.6	6.5	8.3	4.7
不清楚	-	-	-	-	7.8	-	11.6	-
父母國籍								
父歿、父不詳、父失蹤	18.0	11.1	5.9	8.8	6.8	-	8.8	2.9
有父親	13.1	5.1	7.8	8.3	10.5	5.0	6.6	3.4
本國籍具原住民身分	12.7	6.7	5.0	8.3	3.3	-	3.3	3.3
本國籍具新住民身分	1.2	-	-	3.5	2.3	-	3.5	-
本國籍不具原住民及新 住民身分	13.2	5.1	8.1	8.3	10.8	5.2	6.7	3.5
外國籍	17.5	10.0	4.5	13.6	6.0	-	9.0	-
其他	-	-	-	-	33.3	33.3	-	-
母歿、母失蹤	-	-	-	-	-	-	-	-
有母親	13.3	5.3	7.8	8.3	10.5	4.9	6.6	3.4
本國籍具原住民身分	6.8	-	5.1	10.2	6.3	3.3	2.6	3.8
本國籍具新住民身分	6.4	3.7	1.0	6.0	6.4	3.7	3.0	2.0
本國籍不具原住民及新 住民身分	14.1	5.6	8.4	8.6	10.7	4.9	7.0	3.5
外國籍	2.9	-	4.4	-	10.7	5.6	6.6	2.2
其他	-	-	-	-	83.3	50.0	50.0	-

註：重要度計算方式為「最主要項目填答比率*1+次要項目填答比率*2/3+再次要項目填答比率*1/3」。

表A15 家庭每月對學齡前兒童之主要三項支出項目(可複選)(續8)

單位：人；重要度

項目別	衣物				玩樂、玩具			
	重要度	最主要	次要	再次要	重要度	最主要	次要	再次要
總計	9.2	1.6	8.1	6.7	6.3	0.9	2.8	10.3
父母教育程度								
父歿、父不詳、父失蹤	15.6	-	20.5	5.9	5.9	-	2.9	11.7
有父親	9.1	1.7	7.8	6.7	6.3	1.0	2.8	10.3
國小及以下	17.7	-	24.2	4.8	4.8	-	-	14.5
國(初)中	11.4	2.4	11.8	3.4	5.1	-	3.4	8.4
高中(職)	9.4	0.6	10.4	5.6	5.4	0.6	1.9	10.6
專科、大學	8.0	1.5	6.1	7.4	6.8	1.1	3.2	10.7
研究所以上	10.9	3.4	7.4	7.7	6.6	1.4	3.1	9.6
不清楚	4.3	-	6.5	-	1.1	-	-	3.3
母歿、母失蹤	-	-	-	-	-	-	-	-
有母親	9.3	1.6	8.1	6.7	6.3	0.9	2.8	10.3
國小及以下	16.6	-	24.9	-	11.6	-	5.0	24.9
國(初)中	14.3	-	18.7	5.3	3.1	-	-	9.4
高中(職)	9.2	1.4	9.8	3.7	4.6	-	2.6	8.7
專科、大學	9.1	1.7	7.1	7.8	6.6	1.2	2.8	10.6
研究所以上	7.9	2.2	5.2	6.8	8.0	1.1	4.7	11.5
不清楚	3.9	-	-	11.6	-	-	-	-
父母國籍								
父歿、父不詳、父失蹤	15.6	-	20.5	5.9	5.9	-	2.9	11.7
有父親	9.1	1.7	7.8	6.7	6.3	1.0	2.8	10.3
本國籍具原住民身分	11.6	3.3	8.3	8.3	9.4	-	5.0	18.2
本國籍具新住民身分	4.7	-	7.0	-	2.3	-	-	7.0
本國籍不具原住民及新 住民身分	9.0	1.5	7.8	6.7	6.3	1.0	2.8	10.0
外國籍	14.5	10.0	4.5	4.5	4.5	-	-	13.6
其他	33.3	-	33.3	33.3	-	-	-	-
母歿、母失蹤	-	-	-	-	-	-	-	-
有母親	9.3	1.6	8.1	6.7	6.3	0.9	2.8	10.3
本國籍具原住民身分	10.6	3.3	8.9	3.8	5.1	-	3.8	7.7
本國籍具新住民身分	8.4	-	10.0	5.0	4.7	-	3.0	8.0
本國籍不具原住民及新 住民身分	9.2	1.7	7.7	7.0	6.4	1.0	2.9	10.3
外國籍	12.5	-	17.6	2.2	6.6	-	-	19.8
其他	-	-	-	-	16.7	-	-	50.0

註：重要度計算方式為「最主要項目填答比率*1+次要項目填答比率*2/3+再次要項目填答比率*1/3」。

表A15 家庭每月對學齡前兒童之主要三項支出項目(可複選)(續9)

單位：人；重要度

項目別	醫療				其他			
	重要度	最主要	次要	再次要	重要度	最主要	次要	再次要
總計	2.3	0.7	1.2	2.4	0.1	-	0.1	0.1
父母教育程度								
父歿、父不詳、父失蹤	2.9	-	-	8.8	2.0	-	2.9	-
有父親	2.3	0.7	1.2	2.3	0.1	-	0.1	0.1
國小及以下	3.2	-	4.8	-	3.2	-	4.8	-
國(初)中	0.6	-	-	1.7	-	-	-	-
高中(職)	2.2	0.6	1.1	2.6	-	-	-	-
專科、大學	2.9	1.1	1.5	2.5	0.1	-	-	0.2
研究所以上	1.1	-	0.9	1.5	0.2	-	0.3	-
不清楚	-	-	-	-	-	-	-	-
母歿、母失蹤	-	-	-	-	-	-	-	-
有母親	2.3	0.7	1.2	2.4	0.1	-	0.1	0.1
國小及以下	1.7	-	-	5.0	-	-	-	-
國(初)中	2.2	-	1.3	4.0	-	-	-	-
高中(職)	2.8	1.4	1.2	1.9	0.2	-	0.2	0.2
專科、大學	2.2	0.7	1.0	2.5	0.1	-	0.1	0.1
研究所以上	2.4	-	2.6	2.1	0.3	-	0.5	-
不清楚	-	-	-	-	-	-	-	-
父母國籍								
父歿、父不詳、父失蹤	2.9	-	-	8.8	2.0	-	2.9	-
有父親	2.3	0.7	1.2	2.3	0.1	-	0.1	0.1
本國籍具原住民身分	3.9	3.3	-	1.7	-	-	-	-
本國籍具新住民身分	1.2	-	-	3.5	-	-	-	-
本國籍不具原住民及新 住民身分	2.2	0.6	1.2	2.3	0.1	-	0.1	0.1
外國籍	4.5	-	4.5	4.5	-	-	-	-
其他	-	-	-	-	-	-	-	-
母歿、母失蹤	-	-	-	-	-	-	-	-
有母親	2.3	0.7	1.2	2.4	0.1	-	0.1	0.1
本國籍具原住民身分	1.3	-	1.3	1.3	-	-	-	-
本國籍具新住民身分	4.4	3.7	-	2.0	-	-	-	-
本國籍不具原住民及新 住民身分	2.3	0.6	1.2	2.4	0.2	-	0.2	0.1
外國籍	2.9	-	2.2	4.4	-	-	-	-
其他	-	-	-	-	-	-	-	-

註：重要度計算方式為「最主要項目填答比率*1+次要項目填答比率*2/3+再次要項目填答比率*1/3」。

表A15 家庭每月對學齡前兒童之主要三項支出項目(可複選)(續10)

單位：人；重要度

項目別	樣本數	食物			
		重要度	最主要	次要	再次要
總計	857	43.9	32.6	12.7	8.5
福利服務中心					
板橋社福中心	130	50.8	23.8	30.0	20.8
三重社福中心	81	40.5	35.8	4.5	5.0
新莊社福中心	103	50.7	37.9	14.6	9.3
泰五林社福中心	55	50.3	23.6	27.3	25.5
永和社福中心	39	26.1	17.9	9.9	4.6
中和社福中心	84	46.4	35.7	11.4	9.3
文山社福中心	63	51.6	42.9	9.3	7.7
七星社福中心	29	58.6	27.6	31.0	31.0
蘆洲社福中心	70	51.2	38.6	16.2	5.4
樹鶯社福中心	60	53.2	41.7	13.4	7.6
北海岸社福中心	60	56.3	35.0	25.6	12.8
瑞芳社福中心	9	35.1	22.2	17.2	4.3
土城社福中心	74	35.2	27.0	9.6	5.3
全家每月平均收入					
未滿20,000元	16	82.0	81.3	-	2.3
20,000~39,999元	121	59.9	51.2	9.3	7.4
40,000~59,999元	161	56.7	45.3	13.2	7.5
60,000~79,999元	190	43.4	30.0	16.5	7.2
80,000~99,999元	154	35.3	21.4	15.6	10.3
100,000~119,999元	89	27.9	12.4	16.4	13.9
120,000~139,999元	39	27.7	20.5	6.4	8.8
140,000~159,999元	35	34.2	22.9	12.2	9.7
160,000~179,999元	14	40.1	28.6	13.8	6.9
180,000~199,999元	7	31.0	28.6	-	7.2
200,000元以上	31	31.8	25.8	6.0	6.0
全家每月平均支出					
未滿20,000元	24	78.5	75.0	4.5	1.5
20,000~39,999元	228	54.8	45.2	10.5	7.9
40,000~59,999元	256	45.1	33.6	13.1	8.3
60,000~79,999元	183	39.3	24.0	18.4	9.1
80,000~99,999元	89	28.1	13.5	17.1	9.7
100,000~119,999元	41	27.6	17.1	8.4	14.8
120,000~139,999元	14	30.7	21.4	7.6	12.7
140,000~159,999元	10	38.2	30.0	8.2	8.2
160,000~179,999元	1	12.7	-	19.0	-
180,000~199,999元	3	35.6	33.3	-	6.9
200,000元以上	8	27.8	25.0	1.7	5.1

註：重要度計算方式為「最主要項目填答比率*1+次要項目填答比率*2/3+再次要項目填答比率*1/3」。

表A15 家庭每月對學齡前兒童之主要三項支出項目(可複選)(續11)

單位：人；重要度

項目別	就讀幼兒園				托育、托嬰中心及保母			
	重要度	最主要	次要	再次要	重要度	最主要	次要	再次要
總計	36.2	34.7	1.7	1.1	20.4	19.4	1.3	0.3
福利服務中心								
板橋社福中心	48.7	46.9	2.3	0.8	17.2	16.2	1.5	-
三重社福中心	30.2	29.6	0.5	0.8	24.1	23.5	1.0	-
新莊社福中心	35.9	34.0	2.4	1.0	20.6	19.4	1.5	0.5
泰五林社福中心	39.4	38.2	1.8	-	24.2	21.8	3.6	-
永和社福中心	44.2	43.6	0.7	0.7	24.4	23.1	2.0	-
中和社福中心	33.0	32.1	0.5	1.6	21.4	21.4	-	-
文山社福中心	25.6	23.8	2.2	1.1	16.6	15.9	1.1	-
七星社福中心	43.7	34.5	13.8	-	25.3	20.7	6.9	-
蘆洲社福中心	29.1	25.7	4.1	2.0	24.2	22.9	2.0	-
樹鶯社福中心	30.9	28.3	3.4	0.8	20.0	18.3	1.7	1.7
北海岸社福中心	42.6	38.3	2.8	7.1	19.8	18.3	1.4	1.4
瑞芳社福中心	14.0	11.1	4.3	-	34.8	33.3	-	4.3
土城社福中心	38.2	37.8	0.3	0.3	14.3	13.5	1.0	0.3
全家每月平均收入								
未滿20,000元	3.1	-	2.3	4.7	-	-	-	-
20,000~39,999元	31.2	28.1	3.5	2.3	7.8	7.4	0.4	0.4
40,000~59,999元	33.2	31.7	1.7	1.2	14.0	12.4	2.0	0.6
60,000~79,999元	34.2	32.1	2.5	1.2	22.9	22.1	1.0	0.5
80,000~99,999元	38.8	37.7	1.4	0.6	25.1	24.0	1.7	-
100,000~119,999元	41.9	41.6	0.5	-	31.0	30.3	1.0	-
120,000~139,999元	50.1	48.7	1.6	0.8	25.6	25.6	-	-
140,000~159,999元	43.7	42.9	1.2	-	28.2	25.7	3.7	-
160,000~179,999元	50.0	50.0	-	-	24.9	21.4	3.5	3.5
180,000~199,999元	58.3	57.1	-	3.6	-	-	-	-
200,000元以上	35.7	35.5	-	0.8	30.5	29.0	2.3	-
全家每月平均支出								
未滿20,000元	22.3	20.8	1.5	1.5	-	-	-	-
20,000~39,999元	29.6	27.6	1.9	2.1	12.4	11.4	1.1	0.7
40,000~59,999元	35.1	33.2	2.2	1.2	21.2	19.9	1.9	0.2
60,000~79,999元	40.6	38.8	2.4	0.5	23.1	22.4	1.1	-
80,000~99,999元	44.4	43.8	0.9	-	31.5	31.5	-	-
100,000~119,999元	39.0	39.0	-	-	34.5	31.7	4.2	-
120,000~139,999元	42.9	42.9	-	-	37.4	35.7	2.5	-
140,000~159,999元	60.0	60.0	-	-	14.1	10.0	4.1	4.1
160,000~179,999元	100.0	100.0	-	-	-	-	-	-
180,000~199,999元	69.0	66.7	-	6.9	-	-	-	-
200,000元以上	37.5	37.5	-	-	12.5	12.5	-	-

註：重要度計算方式為「最主要項目填答比率*1+次要項目填答比率*2/3+再次要項目填答比率*1/3」。

表A15 家庭每月對學齡前兒童之主要三項支出項目(可複選)(續12)

單位：人；重要度

項目別	儲蓄(教育基金、保險)				教育、才藝			
	重要度	最主要	次要	再次要	重要度	最主要	次要	再次要
總計	13.2	5.3	7.8	8.3	10.5	4.9	6.6	3.4
福利服務中心								
板橋社福中心	25.9	4.6	23.1	17.7	20.3	4.6	17.7	11.5
三重社福中心	11.5	7.4	4.8	2.8	5.4	2.5	3.8	1.3
新莊社福中心	14.5	2.9	12.7	9.3	9.3	3.9	4.9	6.3
泰五林社福中心	26.7	5.5	23.6	16.4	20.6	7.3	16.4	7.3
永和社福中心	8.9	5.1	4.6	2.0	5.4	2.6	3.3	2.0
中和社福中心	12.7	4.8	7.2	9.3	9.8	3.6	7.8	3.1
文山社福中心	13.3	6.3	6.6	7.7	9.6	6.3	4.4	1.1
七星社福中心	23.0	10.3	13.8	10.3	9.2	3.4	3.4	10.3
蘆洲社福中心	12.6	4.3	6.1	12.8	10.8	4.3	8.1	3.4
樹鶯社福中心	13.4	5.0	4.2	16.8	12.6	6.7	5.9	5.9
北海岸社福中心	13.0	1.7	11.4	11.4	19.2	5.0	18.5	5.7
瑞芳社福中心	22.2	22.2	-	-	2.9	-	4.3	-
土城社福中心	11.2	6.8	3.3	6.6	12.8	9.5	4.6	0.7
全家每月平均收入								
未滿20,000元	8.6	6.3	2.3	2.3	10.2	6.3	4.7	2.3
20,000~39,999元	10.8	5.0	5.1	7.4	9.8	4.1	7.4	2.3
40,000~59,999元	12.1	4.3	7.5	8.3	9.7	3.7	6.9	4.0
60,000~79,999元	15.6	6.3	8.6	10.6	10.5	4.7	6.4	4.4
80,000~99,999元	16.5	7.1	9.8	8.6	12.8	7.8	5.9	3.3
100,000~119,999元	16.3	6.7	9.9	8.9	10.4	4.5	7.9	2.0
120,000~139,999元	6.7	-	8.0	4.0	7.6	2.6	6.4	2.4
140,000~159,999元	11.0	-	9.7	13.4	11.8	5.7	7.3	3.7
160,000~179,999元	4.6	-	6.9	-	12.7	-	13.8	10.4
180,000~199,999元	7.2	-	10.9	-	21.5	14.3	7.2	7.2
200,000元以上	11.0	6.5	3.0	7.5	6.5	3.2	3.8	2.3
全家每月平均支出								
未滿20,000元	6.5	-	4.5	10.5	3.0	-	4.5	-
20,000~39,999元	12.9	6.6	6.2	6.7	10.6	4.8	7.1	3.0
40,000~59,999元	13.0	3.9	9.0	9.5	11.1	5.9	5.9	4.0
60,000~79,999元	17.7	8.2	9.6	9.3	8.8	3.3	6.7	3.2
80,000~99,999元	11.8	2.2	10.2	8.3	12.6	6.7	6.9	3.7
100,000~119,999元	10.9	2.4	8.4	8.4	15.4	9.8	6.3	4.2
120,000~139,999元	5.9	-	5.1	7.6	7.6	-	7.6	7.6
140,000~159,999元	4.1	-	-	12.2	12.2	-	16.3	4.1
160,000~179,999元	-	-	-	-	-	-	-	-
180,000~199,999元	4.6	-	6.9	-	11.5	-	13.8	6.9
200,000元以上	26.1	25.0	-	3.4	4.0	-	5.1	1.7

註：重要度計算方式為「最主要項目填答比率*1+次要項目填答比率*2/3+再次要項目填答比率*1/3」。

表A15 家庭每月對學齡前兒童之主要三項支出項目(可複選)(續13)

單位：人；重要度

項目別	衣物				玩樂、玩具			
	重要度	最主要	次要	再次要	重要度	最主要	次要	再次要
總計	9.2	1.6	8.1	6.7	6.3	0.9	2.8	10.3
福利服務中心								
板橋社福中心	17.7	1.5	16.2	16.2	11.8	1.5	5.4	20.0
三重社福中心	3.2	-	3.3	3.0	2.7	-	1.5	5.0
新莊社福中心	10.6	1.0	10.3	8.3	6.3	1.0	2.4	11.2
泰五林社福中心	17.6	1.8	16.4	14.5	17.0	1.8	10.9	23.6
永和社福中心	3.7	-	2.6	5.9	8.4	5.1	1.3	7.3
中和社福中心	10.5	1.2	10.9	6.2	6.9	-	4.7	11.4
文山社福中心	11.2	4.8	7.1	4.9	3.1	-	1.6	6.0
七星社福中心	21.8	3.4	24.1	6.9	13.8	-	3.4	34.5
蘆洲社福中心	11.6	2.9	8.1	10.1	6.8	1.4	2.7	10.8
樹鶯社福中心	12.0	-	15.1	5.9	6.2	-	4.2	10.1
北海岸社福中心	13.5	1.7	12.8	10.0	14.7	-	5.7	32.7
瑞芳社福中心	21.1	11.1	12.9	4.3	7.2	-	-	21.5
土城社福中心	5.3	1.4	3.6	4.6	4.1	1.4	1.6	4.9
全家每月平均收入								
未滿20,000元	20.3	6.3	16.4	9.4	6.2	-	7.0	4.7
20,000~39,999元	14.6	0.8	17.5	6.2	7.4	1.7	2.3	12.5
40,000~59,999元	10.2	1.2	10.1	6.6	5.6	-	2.9	10.9
60,000~79,999元	9.5	2.1	6.9	8.4	7.1	1.6	2.7	11.1
80,000~99,999元	8.1	1.9	5.6	7.2	5.5	-	2.8	10.9
100,000~119,999元	6.7	3.4	2.5	5.0	7.9	1.1	4.0	12.4
120,000~139,999元	5.3	-	5.6	4.8	6.8	2.6	1.6	9.6
140,000~159,999元	7.7	-	7.3	8.5	6.1	2.9	1.2	7.3
160,000~179,999元	9.2	-	6.9	13.8	5.8	-	3.5	10.4
180,000~199,999元	1.2	-	-	3.6	6.0	-	7.2	3.6
200,000元以上	4.3	-	5.3	2.3	2.5	-	2.3	3.0
全家每月平均支出								
未滿20,000元	15.7	4.2	15.0	4.5	5.0	-	3.0	9.0
20,000~39,999元	10.4	1.3	10.5	6.4	8.2	2.2	3.7	10.5
40,000~59,999元	9.6	2.0	8.5	6.0	5.3	-	2.8	10.3
60,000~79,999元	10.2	2.7	6.4	9.6	6.5	0.5	1.9	14.1
80,000~99,999元	4.6	-	3.2	7.4	6.4	2.2	1.4	9.7
100,000~119,999元	8.1	-	9.5	5.3	6.3	-	5.3	8.4
120,000~139,999元	4.2	-	5.1	2.5	5.1	-	5.1	5.1
140,000~159,999元	9.5	-	8.2	12.2	2.7	-	4.1	-
160,000~179,999元	6.3	-	-	19.0	-	-	-	-
180,000~199,999元	-	-	-	-	-	-	-	-
200,000元以上	3.4	-	5.1	-	1.7	-	1.7	1.7

註：重要度計算方式為「最主要項目填答比率*1+次要項目填答比率*2/3+再次要項目填答比率*1/3」。

表A15 家庭每月對學齡前兒童之主要三項支出項目(可複選)(續完)

單位：人；重要度

項目別	醫療				其他			
	重要度	最主要	次要	再次要	重要度	最主要	次要	再次要
總計	2.3	0.7	1.2	2.4	0.1	-	0.1	0.1
福利服務中心								
板橋社福中心	5.6	0.8	3.1	8.5	0.3	-	-	0.8
三重社福中心	2.4	1.2	0.8	2.0	0.2	-	0.3	-
新莊社福中心	1.8	-	1.5	2.4	-	-	-	-
泰五林社福中心	1.8	-	-	5.5	0.6	-	-	1.8
永和社福中心	3.0	2.6	-	1.3	0.4	-	0.7	-
中和社福中心	2.4	1.2	1.0	1.6	-	-	-	-
文山社福中心	1.6	-	1.1	2.7	0.4	-	0.5	-
七星社福中心	3.4	-	3.4	3.4	-	-	-	-
蘆洲社福中心	0.7	-	-	2.0	-	-	-	-
樹鶯社福中心	2.2	-	2.5	1.7	-	-	-	-
北海岸社福中心	6.2	-	7.1	4.3	-	-	-	-
瑞芳社福中心	1.4	-	-	4.3	-	-	-	-
土城社福中心	3.0	2.7	0.3	0.3	-	-	-	-
全家每月平均收入								
未滿20,000元	3.1	-	2.3	4.7	-	-	-	-
20,000~39,999元	4.1	1.7	1.6	4.3	-	-	-	-
40,000~59,999元	3.6	1.2	1.4	4.3	0.3	-	0.3	0.3
60,000~79,999元	3.0	1.1	2.0	2.0	0.1	-	-	0.2
80,000~99,999元	0.7	-	0.3	1.4	-	-	-	-
100,000~119,999元	2.0	-	2.0	2.0	-	-	-	-
120,000~139,999元	0.5	-	0.8	-	0.5	-	0.8	-
140,000~159,999元	-	-	-	-	-	-	-	-
160,000~179,999元	1.2	-	-	3.5	-	-	-	-
180,000~199,999元	-	-	-	-	-	-	-	-
200,000元以上	0.5	-	-	1.5	0.5	-	0.8	-
全家每月平均支出								
未滿20,000元	2.5	-	1.5	4.5	-	-	-	-
20,000~39,999元	2.7	0.9	1.7	2.2	0.1	-	-	0.2
40,000~59,999元	3.1	1.6	0.5	3.4	0.1	-	0.2	-
60,000~79,999元	2.0	-	1.9	2.1	0.3	-	0.3	0.3
80,000~99,999元	1.4	-	1.4	1.4	-	-	-	-
100,000~119,999元	1.4	-	1.1	2.1	-	-	-	-
120,000~139,999元	-	-	-	-	1.7	-	2.5	-
140,000~159,999元	-	-	-	-	-	-	-	-
160,000~179,999元	-	-	-	-	-	-	-	-
180,000~199,999元	-	-	-	-	-	-	-	-
200,000元以上	-	-	-	-	-	-	-	-

註：重要度計算方式為「最主要項目填答比率*1+次要項目填答比率*2/3+再次要項目填答比率*1/3」。

表A16 家庭每月對國小兒童之主要三項支出項目(可複選)

單位：人；重要度

項目別	樣本數	食物			
		重要度	最主要	次要	再次要
總計	1,153	45.8	31.7	14.1	14.0
性別					
男	597	46.9	34.0	12.8	13.1
女	556	44.5	29.1	15.6	15.1
年級別					
低年級	408	49.7	25.1	22.4	28.9
中年級	392	56.8	32.2	25.9	22.1
高年級	353	63.2	38.7	25.8	21.9
父母婚姻狀況					
結婚，且同住一起	979	43.4	29.1	14.2	14.6
結婚，但不住在一起	20	82.7	78.0	5.8	2.5
未婚單親	19	44.1	36.8	8.7	4.7
未婚同居	2	37.2	18.7	26.8	2.0
離婚	123	59.1	43.1	16.6	14.7
一方去世	8	52.6	35.3	25.6	0.7
父母親雙亡	-	-	-	-	-
其他	1	100.0	100.0	-	-
福利身份別					
領有低收入補助	21	67.7	61.7	7.1	4.0
領有身心障礙生活補助	10	44.8	32.6	11.8	13.1
領有弱勢兒少生活扶助	59	61.5	45.8	15.2	16.5
領有弱勢兒少緊急生活扶助	3	74.6	57.6	25.5	-
領有特殊境遇生活扶助	6	86.8	74.5	17.8	1.1
以上皆無	1,059	44.3	30.1	14.2	14.2
家庭型態					
核心家庭	664	45.8	30.6	15.0	15.6
主幹家庭	204	40.3	26.1	13.8	15.1
混合家庭	88	41.2	29.6	11.5	11.6
單親家庭	132	57.6	45.4	12.6	11.2
祖孫二代	47	45.1	34.9	11.7	7.2
其他	19	50.5	35.0	22.5	1.5
地區別					
高度都市化市鎮	643	45.2	31.1	13.3	15.7
中度都市化市鎮	472	45.8	31.4	15.5	12.2
一般鄉鎮市區	14	37.9	26.1	12.1	11.1
高齡化市區	10	61.4	52.4	9.0	9.0
農業市鎮	14	68.9	59.2	11.7	5.8

註：重要度計算方式為「最主要項目填答比率*1+次要項目填答比率*2/3+再次要項目填答比率*1/3」。

表A16 家庭每月對國小兒童之主要三項支出項目(可複選)(續1)

單位：人；重要度

項目別	就讀安親班				教育、才藝			
	重要度	最主要	次要	再次要	重要度	最主要	次要	再次要
總計	38.6	34.1	5.8	1.8	37.9	27.0	14.0	4.8
性別								
男	40.7	36.5	5.5	1.6	34.9	23.6	14.3	5.2
女	36.4	31.6	6.2	2.1	41.1	30.5	13.7	4.3
年級別								
低年級	45.5	39.3	8.0	2.3	45.1	25.0	25.2	10.1
中年級	42.3	33.0	12.5	3.1	49.9	28.8	28.0	7.3
高年級	37.4	29.3	10.0	4.4	42.7	27.2	19.6	7.4
父母婚姻狀況								
結婚，且同住一起	38.3	34.2	5.3	1.8	40.9	29.8	14.4	4.4
結婚，但不住在一起	14.1	7.8	8.3	2.3	19.7	13.3	7.9	3.1
未婚單親	48.6	40.2	12.6	-	21.1	15.5	4.0	8.7
未婚同居	76.3	75.6	-	1.8	1.3	-	2.0	-
離婚	42.6	35.5	9.6	2.2	22.2	9.4	15.0	8.6
一方去世	51.7	47.3	-	13.4	26.2	16.4	14.1	1.3
父母親雙亡	-	-	-	-	-	-	-	-
其他	-	-	-	-	-	-	-	-
福利身份別								
領有低收入補助	11.0	6.3	7.0	-	26.3	18.5	7.8	7.8
領有身心障礙生活補助	36.5	36.5	-	-	33.4	14.9	27.2	1.1
領有弱勢兒少生活扶助	38.6	36.1	3.6	0.2	18.7	5.1	18.5	3.8
領有弱勢兒少緊急生活扶助	42.4	42.4	-	-	1.2	-	1.8	-
領有特殊境遇生活扶助	31.2	24.0	-	21.6	1.2	-	1.1	1.3
以上皆無	39.0	34.4	5.9	1.9	39.5	28.6	14.0	4.8
家庭型態								
核心家庭	36.7	32.1	5.7	2.6	43.8	32.0	15.3	4.8
主幹家庭	38.7	35.5	4.5	0.6	40.3	28.5	16.0	3.5
混合家庭	48.3	45.4	4.3	-	24.3	16.3	10.0	4.1
單親家庭	43.6	36.7	9.2	2.6	19.2	8.7	11.6	8.3
祖孫二代	40.7	34.6	8.5	1.3	19.3	12.4	8.8	3.0
其他	23.1	18.8	6.3	-	51.9	46.2	5.3	6.5
地區別								
高度都市化市鎮	45.7	41.0	6.1	2.0	33.8	20.5	17.0	5.9
中度都市化市鎮	30.3	26.0	5.6	1.5	43.7	35.8	10.2	3.2
一般鄉鎮市區	21.6	17.8	4.3	2.9	55.6	47.4	10.0	4.5
高齡化市區	27.2	23.4	4.2	2.9	24.7	14.9	12.1	5.0
農業市鎮	19.2	16.3	2.4	4.0	21.9	13.8	9.2	6.0

註：重要度計算方式為「最主要項目填答比率*1+次要項目填答比率*2/3+再次要項目填答比率*1/3」。

表A16 家庭每月對國小兒童之主要三項支出項目(可複選)(續2)

單位：人；重要度

項目別	儲蓄(教育基金、保險)				玩樂、玩具			
	重要度	最主要	次要	再次要	重要度	最主要	次要	再次要
總計	11.9	3.7	6.9	10.6	5.9	0.1	3.8	9.7
性別								
男	11.2	2.8	7.1	11.1	6.2	-	4.5	9.8
女	12.5	4.7	6.7	10.1	5.6	0.3	3.1	9.7
年級別								
低年級	18.2	4.0	12.3	18.2	12.4	0.4	10.1	15.8
中年級	18.7	4.3	11.7	19.5	8.8	-	5.1	16.3
高年級	16.7	2.7	12.1	17.8	9.2	-	4.2	19.0
父母婚姻狀況								
結婚，且同住一起	12.1	3.9	7.3	10.0	6.1	0.2	4.0	9.9
結婚，但不住在一起	2.1	-	0.2	5.8	4.6	-	2.1	9.4
未婚單親	13.6	0.8	14.3	10.0	0.1	-	-	0.3
未婚同居	1.3	-	2.0	-	1.2	-	1.8	-
離婚	12.4	3.6	4.3	17.8	5.7	-	3.5	10.2
一方去世	6.2	1.0	-	15.5	3.8	-	-	11.3
父母親雙亡	-	-	-	-	-	-	-	-
其他	33.3	-	-	100.0	-	-	-	-
福利身份別								
領有低收入補助	3.8	-	0.2	10.8	5.9	-	4.1	9.4
領有身心障礙生活補助	9.4	-	14.1	-	0.4	-	0.6	-
領有弱勢兒少生活扶助	11.8	2.8	6.8	13.6	5.7	-	4.9	7.5
領有弱勢兒少緊急生活扶助	8.5	-	-	25.5	-	-	-	-
領有特殊境遇生活扶助	6.4	1.5	-	14.7	20.3	-	21.6	17.7
以上皆無	12.1	3.9	7.0	10.5	5.9	0.1	3.7	9.8
家庭型態								
核心家庭	11.1	3.0	7.4	9.8	6.3	-	4.5	9.8
主幹家庭	14.3	6.0	6.3	12.4	5.4	0.7	2.4	9.1
混合家庭	15.6	7.1	8.7	8.0	5.4	-	3.7	8.8
單親家庭	11.8	3.5	5.0	14.9	5.0	-	3.3	8.3
祖孫二代	6.4	-	6.8	5.6	5.9	-	1.7	14.4
其他	8.6	-	0.3	25.1	7.7	-	4.9	13.4
地區別								
高度都市化市鎮	12.3	4.2	6.3	11.9	5.1	0.2	3.0	8.4
中度都市化市鎮	11.1	2.9	7.8	9.2	7.0	-	4.8	11.6
一般鄉鎮市區	15.5	6.9	9.2	7.5	6.4	-	4.9	9.4
高齡化市區	14.5	4.7	10.0	9.5	5.8	-	3.5	10.3
農業市鎮	10.8	6.2	3.0	7.6	6.4	-	5.0	9.1

註：重要度計算方式為「最主要項目填答比率*1+次要項目填答比率*2/3+再次要項目填答比率*1/3」。

表A16 家庭每月對國小兒童之主要三項支出項目(可複選)(續3)

單位：人；重要度

項目別	課後照顧服務				衣物			
	重要度	最主要	次要	再次要	重要度	最主要	次要	再次要
總計	5.8	2.3	4.0	2.3	5.5	0.3	4.8	6.0
性別								
男	6.6	2.8	4.6	2.1	4.6	0.0	4.4	4.9
女	4.9	1.8	3.4	2.5	6.4	0.5	5.2	7.3
年級別								
低年級	10.2	4.1	7.2	3.9	7.3	-	6.7	8.6
中年級	7.4	1.0	6.8	5.5	8.1	0.7	6.3	9.5
高年級	7.2	1.8	6.9	2.4	13.0	-	12.6	13.9
父母婚姻狀況								
結婚，且同住一起	5.3	2.2	3.6	2.1	5.1	0.2	4.4	6.0
結婚，但不住在一起	2.8	0.8	1.9	2.1	5.5	-	5.7	5.1
未婚單親	6.8	-	7.5	5.4	4.2	-	3.8	5.1
未婚同居	5.7	5.7	-	-	11.5	-	2.8	28.7
離婚	10.9	3.9	8.6	3.7	9.7	1.1	9.3	7.1
一方去世	-	-	-	-	1.4	-	2.1	-
父母親雙亡	-	-	-	-	-	-	-	-
其他	66.7	-	100.0	-	-	-	-	-
福利身份別								
領有低收入補助	0.7	0.4	0.3	-	11.1	-	14.5	4.4
領有身心障礙生活補助	7.2	-	10.8	-	7.2	-	10.8	-
領有弱勢兒少生活扶助	10.4	5.6	6.2	2.2	14.3	-	12.4	18.1
領有弱勢兒少緊急生活扶助	-	-	-	-	9.7	-	-	29.1
領有特殊境遇生活扶助	9.1	-	13.6	-	13.4	-	20.1	-
以上皆無	5.6	2.2	3.9	2.4	5.0	0.3	4.2	5.7
家庭型態								
核心家庭	5.7	1.9	4.5	2.4	5.0	-	4.4	6.2
主幹家庭	5.4	2.4	3.7	1.7	5.9	0.8	5.0	5.5
混合家庭	2.4	1.6	0.1	2.2	4.5	-	3.2	7.2
單親家庭	8.5	2.5	7.2	3.6	6.6	-	7.9	4.0
祖孫二代	11.8	9.6	2.3	1.8	8.9	3.0	4.8	8.2
其他	-	-	-	-	6.0	-	6.8	4.3
地區別								
高度都市化市鎮	5.9	2.4	3.9	2.6	4.8	-	4.7	5.0
中度都市化市鎮	5.6	2.2	4.2	1.9	6.1	0.6	4.6	7.4
一般鄉鎮市區	4.5	1.7	3.1	2.2	4.5	-	3.7	6.2
高齡化市區	5.3	3.7	2.2	0.6	9.4	-	10.6	7.0
農業市鎮	6.0	2.3	3.9	3.1	13.7	1.2	14.5	8.4

註：重要度計算方式為「最主要項目填答比率*1+次要項目填答比率*2/3+再次要項目填答比率*1/3」。

表A16 家庭每月對國小兒童之主要三項支出項目(可複選)(續3)

單位：人；重要度

項目別	書籍				醫療			
	重要度	最主要	次要	再次要	重要度	最主要	次要	再次要
總計	2.1	0.4	1.2	2.6	2.0	0.5	1.2	2.1
性別								
男	1.9	-	1.3	3.3	1.7	0.2	1.1	2.0
女	2.2	0.7	1.2	1.8	2.3	0.8	1.2	2.2
年級別								
低年級	4.6	0.7	3.3	5.1	4.1	1.4	2.8	2.7
中年級	2.7	-	1.2	5.6	2.5	-	1.4	4.6
高年級	2.5	0.4	1.9	2.7	2.5	-	2.0	3.6
父母婚姻狀況								
結婚，且同住一起	2.0	0.1	1.4	2.7	1.5	0.3	0.8	1.9
結婚，但不住在一起	0.8	-	-	2.5	2.2	-	3.3	-
未婚單親	1.1	-	-	3.3	9.3	6.7	-	7.6
未婚同居	-	-	-	-	0.9	-	-	2.8
離婚	3.0	2.2	0.6	1.1	4.8	1.2	3.8	3.4
一方去世	4.2	-	0.8	10.9	8.7	-	12.5	1.0
父母親雙亡	-	-	-	-	-	-	-	-
其他	-	-	-	-	-	-	-	-
福利身份別								
領有低收入補助	13.0	13.0	-	-	9.9	-	7.4	14.8
領有身心障礙生活補助	4.4	-	1.1	10.8	19.9	16.1	-	11.4
領有弱勢兒少生活扶助	2.3	-	1.4	4.0	7.2	4.6	2.0	3.8
領有弱勢兒少緊急生活扶助	-	-	-	-	-	-	-	-
領有特殊境遇生活扶助	-	-	-	-	-	-	-	-
以上皆無	1.8	0.1	1.3	2.6	1.5	0.3	1.0	1.7
家庭型態								
核心家庭	2.1	0.2	1.1	3.5	1.6	0.2	1.0	2.0
主幹家庭	2.1	-	2.4	1.6	1.3	-	0.9	2.2
混合家庭	0.9	-	0.9	0.9	0.3	-	0.0	0.8
單親家庭	3.4	2.1	0.6	2.8	5.2	1.1	4.5	3.4
祖孫二代	0.1	-	-	0.2	6.0	5.5	-	1.4
其他	3.0	-	4.5	-	2.1	-	1.0	4.4
地區別								
高度都市化市鎮	1.6	0.4	0.9	1.8	2.1	0.2	1.5	2.6
中度都市化市鎮	2.7	0.3	1.8	3.8	1.8	0.8	0.7	1.5
一般鄉鎮市區	1.5	-	1.0	2.5	0.3	-	-	1.0
高齡化市區	1.7	0.9	-	2.4	1.9	-	2.0	1.5
農業市鎮	0.9	-	0.6	1.7	2.7	1.0	1.8	1.5

註：重要度計算方式為「最主要項目填答比率*1+次要項目填答比率*2/3+再次要項目填答比率*1/3」。

表A16 家庭每月對國小兒童之主要三項支出項目(可複選)(續4)

單位：人；重要度

項目別	交通				其他			
	重要度	最主要	次要	再次要	重要度	最主要	次要	再次要
總計	0.9	-	0.6	1.4	0.0	-	-	0.0
性別								
男	0.8	-	0.4	1.6	-	-	-	-
女	1.0	-	0.9	1.2	0.0	-	-	0.0
年級別								
低年級	0.9	-	0.6	1.5	-	-	-	-
中年級	1.3	-	0.4	3.1	0.0	-	-	0.0
高年級	2.6	-	2.5	2.7	-	-	-	-
父母婚姻狀況								
結婚，且同住一起	0.7	-	0.5	1.2	0.0	-	-	0.0
結婚，但不住在一起	0.1	-	0.2	-	-	-	-	-
未婚單親	0.2	-	-	0.5	-	-	-	-
未婚同居	-	-	-	-	-	-	-	-
離婚	3.6	-	3.1	4.5	-	-	-	-
一方去世	-	-	-	-	-	-	-	-
父母親雙亡	-	-	-	-	-	-	-	-
其他	-	-	-	-	-	-	-	-
福利身份別								
領有低收入補助	2.3	-	3.5	-	-	-	-	-
領有身心障礙生活補助	3.9	-	-	11.7	-	-	-	-
領有弱勢兒少生活扶助	3.6	-	3.3	4.1	-	-	-	-
領有弱勢兒少緊急生活扶助	18.2	-	27.3	-	-	-	-	-
領有特殊境遇生活扶助	-	-	-	-	-	-	-	-
以上皆無	0.8	-	0.5	1.3	0.0	-	-	0.0
家庭型態								
核心家庭	0.7	-	0.4	1.4	0.0	-	-	0.0
主幹家庭	0.5	-	0.0	1.3	-	-	-	-
混合家庭	0.9	-	1.3	0.0	-	-	-	-
單親家庭	2.3	-	1.9	3.0	-	-	-	-
祖孫二代	1.3	-	1.4	1.1	-	-	-	-
其他	2.6	-	3.9	-	-	-	-	-
地區別								
高度都市化市鎮	0.4	-	0.5	0.3	-	-	-	-
中度都市化市鎮	1.6	-	0.9	2.9	-	-	-	-
一般鄉鎮市區	1.3	-	1.1	1.6	-	-	-	-
高齡化市區	1.6	-	1.0	2.9	0.2	-	-	0.5
農業市鎮	1.0	-	0.5	1.9	-	-	-	-

註：重要度計算方式為「最主要項目填答比率*1+次要項目填答比率*2/3+再次要項目填答比率*1/3」。

表A16 家庭每月對國小兒童之主要三項支出項目(可複選)(續5)

單位：人；重要度

項目別	樣本數	食物			
		重要度	最主要	次要	再次要
總計	1,153	45.8	31.7	14.1	14.0
父母教育程度					
父歿、父不詳、父失蹤	16	29.8	16.0	16.6	8.3
有父親	1,137	46.0	31.9	14.1	14.1
國小及以下	14	78.8	70.0	13.2	-
國(初)中	76	67.2	55.5	14.4	6.3
高中(職)	292	54.7	39.7	15.5	14.0
專科、大學	549	41.4	27.5	13.6	14.4
研究所以上	178	32.0	17.7	13.6	15.8
不清楚	28	62.4	43.3	13.5	30.3
母歿、母失蹤	7	73.7	73.7	-	-
有母親	1,146	45.5	31.4	14.2	14.1
國小及以下	9	59.5	52.2	7.6	6.9
國(初)中	47	67.0	57.0	11.7	6.4
高中(職)	280	60.3	45.3	16.0	12.8
專科、大學	703	38.9	24.4	14.1	15.2
研究所以上	100	40.9	28.1	12.7	13.2
不清楚	7	26.8	20.4	-	19.0
父母國籍					
父歿、父不詳、父失蹤	16	29.8	16.0	16.6	8.3
有父親	1,137	46.0	31.9	14.1	14.1
本國籍具原住民身分	31	51.5	37.6	14.6	12.4
本國籍具新住民身分	24	71.0	62.2	4.9	16.8
本國籍不具原住民及新 住民身分	1,070	45.3	31.1	14.2	14.2
外國籍	12	42.1	24.4	19.3	14.4
其他	-	-	-	-	-
母歿、母失蹤	7	73.7	73.7	-	-
有母親	1,146	45.5	31.4	14.2	14.1
本國籍具原住民身分	48	57.7	42.0	17.1	12.9
本國籍具新住民身分	72	63.4	49.1	14.6	13.7
本國籍不具原住民及新 住民身分	998	43.7	29.8	14.0	14.1
外國籍	28	43.9	26.1	18.0	17.6
其他	-	-	-	-	-

註：重要度計算方式為「最主要項目填答比率*1+次要項目填答比率*2/3+再次要項目填答比率*1/3」。

表A16 家庭每月對國小兒童之主要三項支出項目(可複選)(續6)

單位：人；重要度

項目別	就讀安親班				教育、才藝			
	重要度	最主要	次要	再次要	重要度	最主要	次要	再次要
總計	38.6	34.1	5.8	1.8	37.9	27.0	14.0	4.8
父母教育程度								
父歿、父不詳、父失蹤	50.6	50.4	0.3	-	22.7	16.6	8.8	0.8
有父親	38.4	33.9	5.9	1.9	38.1	27.1	14.1	4.8
國小及以下	9.4	-	14.1	-	14.3	8.9	8.0	-
國(初)中	29.6	24.8	4.4	5.5	20.6	13.3	7.3	7.3
高中(職)	47.5	40.5	8.8	3.4	24.0	14.4	12.3	4.2
專科、大學	38.5	35.0	4.8	1.0	41.5	29.6	15.3	4.9
研究所以上	29.5	25.9	5.0	0.9	62.2	50.8	15.2	3.5
不清楚	43.9	35.8	9.2	5.9	24.2	5.2	19.5	18.0
母歿、母失蹤	33.2	26.3	-	20.7	13.8	-	20.7	-
有母親	38.6	34.2	5.8	1.8	38.1	27.1	14.0	4.8
國小及以下	37.8	32.4	8.2	-	21.1	15.5	0.7	15.6
國(初)中	25.1	21.0	5.5	1.4	17.1	11.1	5.2	7.6
高中(職)	41.8	34.5	8.6	4.9	25.3	14.3	14.0	4.9
專科、大學	40.6	36.8	5.2	1.0	42.0	30.7	14.6	4.7
研究所以上	22.7	20.2	3.4	0.8	59.6	48.5	15.0	3.1
不清楚	52.4	43.5	13.3	-	1.1	-	1.7	-
父母國籍								
父歿、父不詳、父失蹤	50.6	50.4	0.3	-	22.7	16.6	8.8	0.8
有父親	38.4	33.9	5.9	1.9	38.1	27.1	14.1	4.8
本國籍具原住民身分	41.9	38.6	4.9	-	23.6	18.6	7.3	0.4
本國籍具新住民身分	39.2	25.3	17.9	5.8	26.6	6.6	28.0	4.1
本國籍不具原住民及新 住民身分	38.6	34.1	5.8	1.9	38.5	27.4	14.1	5.1
外國籍	16.7	15.0	-	4.9	71.2	60.6	16.0	-
其他	-	-	-	-	-	-	-	-
母歿、母失蹤	33.2	26.3	-	20.7	13.8	-	20.7	-
有母親	38.6	34.2	5.8	1.8	38.1	27.1	14.0	4.8
本國籍具原住民身分	40.6	37.2	5.0	0.1	21.4	14.6	10.0	0.4
本國籍具新住民身分	38.4	29.7	11.3	3.5	24.5	13.1	13.6	7.1
本國籍不具原住民及新 住民身分	38.6	34.4	5.6	1.6	39.5	28.3	14.2	5.0
外國籍	37.9	32.1	3.8	9.9	51.0	41.9	13.4	0.7
其他	-	-	-	-	-	-	-	-

註：重要度計算方式為「最主要項目填答比率*1+次要項目填答比率*2/3+再次要項目填答比率*1/3」。

表A16 家庭每月對國小兒童之主要三項支出項目(可複選)(續7)

單位：人；重要度

項目別	儲蓄(教育基金、保險)				玩樂、玩具			
	重要度	最主要	次要	再次要	重要度	最主要	次要	再次要
總計	11.9	3.7	6.9	10.6	5.9	0.1	3.8	9.7
父母教育程度								
父歿、父不詳、父失蹤	3.6	0.5	-	9.3	1.2	-	-	3.7
有父親	12.0	3.8	7.0	10.6	6.0	0.1	3.9	9.8
國小及以下	17.1	10.2	-	20.9	7.8	-	5.0	13.4
國(初)中	10.9	1.5	8.8	10.7	10.0	-	6.6	16.9
高中(職)	11.0	1.8	7.6	12.5	7.1	-	4.8	11.5
專科、大學	12.7	4.9	6.9	9.7	5.2	0.3	3.2	8.5
研究所以上	11.3	3.8	6.1	10.6	5.6	-	3.9	9.1
不清楚	16.0	5.9	11.1	8.0	1.6	-	-	4.7
母歿、母失蹤	22.2	-	24.4	17.8	7.5	-	2.0	18.6
有母親	11.8	3.7	6.9	10.6	5.9	0.1	3.8	9.7
國小及以下	11.4	-	13.8	6.7	4.1	-	6.1	-
國(初)中	7.0	2.2	4.2	5.8	5.3	-	1.6	12.7
高中(職)	9.5	2.2	5.8	10.5	8.1	-	6.0	12.4
專科、大學	12.8	4.6	7.0	10.6	5.6	0.2	3.6	8.8
研究所以上	12.8	3.1	8.3	12.7	4.0	-	0.9	10.2
不清楚	17.6	-	19.0	14.6	-	-	-	-
父母國籍								
父歿、父不詳、父失蹤	3.6	0.5	-	9.3	1.2	-	-	3.7
有父親	12.0	3.8	7.0	10.6	6.0	0.1	3.9	9.8
本國籍具原住民身分	6.9	0.5	2.7	13.8	4.7	-	2.1	9.7
本國籍具新住民身分	8.1	5.9	-	6.4	4.3	-	-	12.9
本國籍不具原住民及新 住民身分	12.3	3.8	7.4	10.7	6.0	0.1	4.0	9.6
外國籍	0.7	-	0.8	0.4	8.3	-	-	25.0
其他	-	-	-	-	-	-	-	-
母歿、母失蹤	22.2	-	24.4	17.8	7.5	-	2.0	18.6
有母親	11.8	3.7	6.9	10.6	5.9	0.1	3.8	9.7
本國籍具原住民身分	8.8	0.3	5.6	14.3	7.1	-	1.6	18.0
本國籍具新住民身分	9.6	-	7.0	14.7	7.0	2.1	2.6	9.4
本國籍不具原住民及新 住民身分	12.4	4.3	7.0	10.4	5.8	-	3.9	9.4
外國籍	3.6	-	3.7	3.3	6.0	-	6.0	6.1
其他	-	-	-	-	-	-	-	-

註：重要度計算方式為「最主要項目填答比率*1+次要項目填答比率*2/3+再次要項目填答比率*1/3」。

表A16 家庭每月對國小兒童之主要三項支出項目(可複選)(續8)

單位：人；重要度

項目別	課後照顧服務				衣物			
	重要度	最主要	次要	再次要	重要度	最主要	次要	再次要
總計	5.8	2.3	4.0	2.3	5.5	0.3	4.8	6.0
父母教育程度								
父歿、父不詳、父失蹤	2.5	-	3.6	0.3	4.1	-	4.2	4.0
有父親	5.8	2.4	4.0	2.3	5.5	0.3	4.8	6.1
國小及以下	19.4	10.9	12.8	-	15.1	-	12.7	19.9
國(初)中	4.4	3.1	1.4	1.3	14.4	1.8	15.2	7.4
高中(職)	6.8	2.7	5.3	1.4	6.9	0.5	5.5	8.1
專科、大學	5.4	2.2	3.2	3.0	4.6	0.0	3.8	6.0
研究所以上	5.7	1.7	4.9	1.9	1.8	-	1.5	2.3
不清楚	3.8	-	5.2	1.1	12.4	-	16.2	4.9
母歿、母失蹤	10.5	-	15.8	-	26.7	-	18.6	43.0
有母親	5.8	2.3	4.0	2.3	5.4	0.3	4.7	5.9
國小及以下	-	-	-	-	5.8	-	8.4	0.7
國(初)中	5.2	2.5	4.1	-	18.3	0.4	19.3	15.3
高中(職)	5.2	2.2	3.4	2.4	8.6	1.0	7.6	7.5
專科、大學	6.3	2.6	4.2	2.7	3.9	-	3.2	5.3
研究所以上	2.3	-	3.5	-	2.9	-	2.8	3.1
不清楚	31.6	17.2	14.6	14.1	5.0	-	-	14.9
父母國籍								
父歿、父不詳、父失蹤	2.5	-	3.6	0.3	4.1	-	4.2	4.0
有父親	5.8	2.4	4.0	2.3	5.5	0.3	4.8	6.1
本國籍具原住民身分	7.7	4.7	4.6	-	6.8	-	9.9	0.6
本國籍具新住民身分	1.9	-	-	5.8	12.1	-	10.5	15.4
本國籍不具原住民及新 住民身分	5.8	2.4	4.0	2.4	5.4	0.3	4.6	6.2
外國籍	8.6	-	12.9	-	3.2	-	4.9	-
其他	-	-	-	-	-	-	-	-
母歿、母失蹤	10.5	-	15.8	-	26.7	-	18.6	43.0
有母親	5.8	2.3	4.0	2.3	5.4	0.3	4.7	5.9
本國籍具原住民身分	7.2	5.9	1.9	-	8.7	-	12.8	0.6
本國籍具新住民身分	5.9	4.0	2.8	-	15.7	0.2	16.2	13.9
本國籍不具原住民及新 住民身分	5.8	2.1	4.2	2.5	4.8	0.3	3.8	5.9
外國籍	1.5	-	0.4	3.7	1.9	-	2.8	-
其他	-	-	-	-	-	-	-	-

註：重要度計算方式為「最主要項目填答比率*1+次要項目填答比率*2/3+再次要項目填答比率*1/3」。

表A16 家庭每月對國小兒童之主要三項支出項目(可複選)(續8)

單位：人；重要度

項目別	書籍				醫療			
	重要度	最主要	次要	再次要	重要度	最主要	次要	再次要
總計	2.1	0.4	1.2	2.6	2.0	0.5	1.2	2.1
父母教育程度								
父歿、父不詳、父失蹤	1.4	-	0.3	3.6	20.4	16.5	4.2	3.4
有父親	2.1	0.4	1.3	2.6	1.7	0.3	1.1	2.1
國小及以下	-	-	-	-	2.5	-	0.4	6.6
國(初)中	0.1	-	-	0.2	2.4	-	2.4	2.4
高中(職)	1.1	-	0.6	2.0	2.0	0.5	1.1	2.5
專科、大學	1.8	0.2	1.2	2.4	1.4	0.3	0.8	1.7
研究所以上	3.8	0.1	2.9	5.5	0.7	-	0.6	1.0
不清楚	9.8	9.8	-	-	14.5	-	14.7	14.1
母歿、母失蹤	-	-	-	-	-	-	-	-
有母親	2.1	0.4	1.3	2.6	2.0	0.5	1.2	2.1
國小及以下	-	-	-	-	2.7	-	-	8.2
國(初)中	6.4	5.8	-	1.6	9.0	-	10.0	6.9
高中(職)	0.8	-	0.4	1.5	2.6	0.6	1.6	2.7
專科、大學	2.1	0.2	1.4	2.9	1.3	0.4	0.5	1.7
研究所以上	3.2	0.1	2.7	3.9	1.4	-	1.7	0.8
不清楚	-	-	-	-	18.9	18.9	-	-
父母國籍								
父歿、父不詳、父失蹤	1.4	-	0.3	3.6	20.4	16.5	4.2	3.4
有父親	2.1	0.4	1.3	2.6	1.7	0.3	1.1	2.1
本國籍具原住民身分	1.6	-	-	4.8	1.5	-	-	4.6
本國籍具新住民身分	-	-	-	-	4.3	-	6.4	-
本國籍不具原住民及新 住民身分	2.1	0.4	1.3	2.6	1.7	0.3	1.1	2.0
外國籍	0.2	-	-	0.5	-	-	-	-
其他	-	-	-	-	-	-	-	-
母歿、母失蹤	-	-	-	-	-	-	-	-
有母親	2.1	0.4	1.3	2.6	2.0	0.5	1.2	2.1
本國籍具原住民身分	0.6	-	-	1.8	4.4	-	3.0	7.2
本國籍具新住民身分	2.3	1.8	0.1	1.4	2.1	-	1.8	2.7
本國籍不具原住民及新 住民身分	2.0	0.3	1.2	2.5	1.9	0.6	1.1	1.8
外國籍	7.7	-	6.7	9.7	1.4	-	0.3	3.6
其他	-	-	-	-	-	-	-	-

註：重要度計算方式為「最主要項目填答比率*1+次要項目填答比率*2/3+再次要項目填答比率*1/3」。

表A16 家庭每月對國小兒童之主要三項支出項目(可複選)(續9)

單位：人；重要度

項目別	交通				其他			
	重要度	最主要	次要	再次要	重要度	最主要	次要	再次要
總計	0.9	-	0.6	1.4	0.0	-	-	0.0
父母教育程度								
父歿、父不詳、父失蹤	1.4	-	-	4.1	-	-	-	-
有父親	0.9	-	0.7	1.3	0.0	-	-	0.0
國小及以下	2.1	-	0.4	5.5	-	-	-	-
國(初)中	1.6	-	1.3	2.3	-	-	-	-
高中(職)	1.1	-	1.1	0.9	0.0	-	-	0.0
專科、大學	0.6	-	0.4	1.0	-	-	-	-
研究所以上	1.1	-	0.4	2.6	-	-	-	-
不清楚	2.3	-	3.5	-	-	-	-	-
母歿、母失蹤	12.4	-	18.6	-	-	-	-	-
有母親	0.9	-	0.6	1.4	0.0	-	-	0.0
國小及以下	1.8	-	-	5.3	-	-	-	-
國(初)中	2.3	-	1.9	3.1	-	-	-	-
高中(職)	0.9	-	0.6	1.7	0.0	-	-	0.0
專科、大學	0.6	-	0.4	1.0	-	-	-	-
研究所以上	1.3	-	0.7	2.4	-	-	-	-
不清楚	9.4	-	14.1	-	-	-	-	-
父母國籍								
父歿、父不詳、父失蹤	1.4	-	-	4.1	-	-	-	-
有父親	0.9	-	0.7	1.3	0.0	-	-	0.0
本國籍具原住民身分	0.1	-	0.2	-	-	-	-	-
本國籍具新住民身分	4.9	-	4.9	4.9	-	-	-	-
本國籍不具原住民及新 住民身分	0.9	-	0.6	1.3	0.0	-	-	0.0
外國籍	0.1	-	-	0.4	-	-	-	-
其他	-	-	-	-	-	-	-	-
母歿、母失蹤	12.4	-	18.6	-	-	-	-	-
有母親	0.9	-	0.6	1.4	0.0	-	-	0.0
本國籍具原住民身分	1.7	-	1.8	1.4	-	-	-	-
本國籍具新住民身分	2.1	-	1.4	3.7	-	-	-	-
本國籍不具原住民及新 住民身分	0.8	-	0.5	1.3	0.0	-	-	0.0
外國籍	0.1	-	-	0.2	-	-	-	-
其他	-	-	-	-	-	-	-	-

註：重要度計算方式為「最主要項目填答比率*1+次要項目填答比率*2/3+再次要項目填答比率*1/3」。

表A16 家庭每月對國小兒童之主要三項支出項目(可複選)(續10)

單位：人；重要度

項目別	樣本數	食物			
		重要度	最主要	次要	再次要
總計	1,153	45.8	31.7	14.1	14.0
福利服務中心					
板橋社福中心	-	-	-	-	-
三重社福中心	318	50.5	29.7	22.4	17.8
新莊社福中心	102	48.9	36.9	12.5	10.9
泰五林社福中心	-	-	-	-	-
永和社福中心	113	43.0	22.1	16.5	29.7
中和社福中心	110	48.2	38.9	4.4	19.3
文山社福中心	119	31.5	11.3	23.3	13.9
七星社福中心	-	-	-	-	-
蘆洲社福中心	78	57.0	47.8	8.7	10.3
樹鶯社福中心	58	34.2	18.1	15.2	18.1
北海岸社福中心	10	54.7	52.4	2.4	2.3
瑞芳社福中心	14	70.2	59.2	13.2	6.6
土城社福中心	230	56.3	39.2	18.9	13.5
全家每月平均收入					
未滿20,000元	26	64.6	56.3	12.0	0.7
20,000~39,999元	135	64.6	54.7	10.2	9.1
40,000~59,999元	186	50.5	37.6	13.3	12.0
60,000~79,999元	215	47.9	36.0	10.6	14.5
80,000~99,999元	205	40.6	25.6	14.5	15.8
100,000~119,999元	114	38.7	25.7	11.2	16.6
120,000~139,999元	86	42.7	22.6	20.0	20.4
140,000~159,999元	48	34.0	16.4	20.8	11.1
160,000~179,999元	15	37.1	19.0	27.0	0.3
180,000~199,999元	20	26.2	7.1	14.5	28.5
200,000元以上	102	38.6	15.1	25.9	18.6
全家每月平均支出					
未滿20,000元	42	66.3	53.8	12.6	12.1
20,000~39,999元	307	55.7	43.2	12.8	11.8
40,000~59,999元	323	46.5	33.1	14.2	11.6
60,000~79,999元	192	41.2	29.4	10.1	15.1
80,000~99,999元	128	36.7	18.7	15.9	22.3
100,000~119,999元	55	34.7	19.2	15.8	14.9
120,000~139,999元	25	27.9	5.1	25.1	18.1
140,000~159,999元	14	24.5	8.2	16.5	15.9
160,000~179,999元	4	54.8	1.8	79.5	-
180,000~199,999元	12	24.2	-	18.9	34.9
200,000元以上	51	41.6	18.0	28.1	14.6

註：重要度計算方式為「最主要項目填答比率*1+次要項目填答比率*2/3+再次要項目填答比率*1/3」。

表A16 家庭每月對國小兒童之主要三項支出項目(可複選)(續11)

單位：人；重要度

項目別	就讀安親班				教育、才藝			
	重要度	最主要	次要	再次要	重要度	最主要	次要	再次要
總計	38.6	34.1	5.8	1.8	37.9	27.0	14.0	4.8
福利服務中心								
板橋社福中心	-	-	-	-	-	-	-	-
三重社福中心	47.3	41.4	7.9	2.1	40.9	24.1	21.5	7.5
新莊社福中心	44.5	41.2	4.1	1.6	20.9	11.4	10.6	7.3
泰五林社福中心	-	-	-	-	-	-	-	-
永和社福中心	50.4	44.0	8.2	3.0	42.3	23.8	24.5	6.6
中和社福中心	42.8	36.4	8.2	3.1	32.8	15.1	23.6	5.8
文山社福中心	1.9	-	2.2	1.2	91.3	87.8	4.3	1.9
七星社福中心	-	-	-	-	-	-	-	-
蘆洲社福中心	26.8	20.8	7.4	3.1	30.3	25.2	6.6	2.3
樹鶯社福中心	43.8	41.2	3.9	-	41.8	31.6	14.8	1.0
北海岸社福中心	24.4	23.4	1.1	0.8	17.5	14.9	3.2	1.3
瑞芳社福中心	19.6	16.3	2.7	4.5	23.0	13.8	10.4	6.8
土城社福中心	43.8	37.0	9.2	2.1	27.6	14.2	17.0	6.3
全家每月平均收入								
未滿20,000元	15.2	15.1	-	0.4	19.1	11.5	6.2	10.4
20,000~39,999元	33.2	29.0	5.1	2.2	22.0	12.7	11.0	6.0
40,000~59,999元	43.4	40.0	4.4	1.3	23.5	13.6	13.1	3.6
60,000~79,999元	46.8	41.0	7.8	1.9	27.3	15.0	15.9	5.4
80,000~99,999元	45.0	40.0	6.0	3.0	41.5	30.6	14.5	3.6
100,000~119,999元	45.9	42.0	5.1	1.6	42.7	28.3	18.9	5.4
120,000~139,999元	36.1	29.6	9.9	-	46.0	34.1	16.8	2.1
140,000~159,999元	34.8	31.6	3.8	2.0	48.7	38.7	11.1	7.7
160,000~179,999元	21.5	21.1	0.6	-	50.2	47.6	0.5	6.5
180,000~199,999元	34.6	28.0	9.8	0.3	58.5	43.5	17.8	9.8
200,000元以上	12.2	7.9	5.2	2.5	81.9	73.2	11.5	3.0
全家每月平均支出								
未滿20,000元	27.1	24.4	1.7	4.6	17.8	6.0	13.2	8.8
20,000~39,999元	38.3	34.3	5.4	1.1	28.0	15.5	16.0	5.7
40,000~59,999元	44.7	40.7	4.9	2.4	28.3	18.4	12.2	5.3
60,000~79,999元	41.5	35.2	8.5	1.8	42.3	31.2	14.6	4.1
80,000~99,999元	48.3	42.6	7.4	2.2	39.1	26.6	17.0	3.6
100,000~119,999元	34.8	31.2	4.6	1.8	53.3	43.0	14.5	1.9
120,000~139,999元	14.3	5.5	11.8	3.0	90.2	89.0	0.2	3.0
140,000~159,999元	13.0	9.9	4.6	-	68.0	64.6	5.1	-
160,000~179,999元	-	-	-	-	98.7	98.2	-	1.5
180,000~199,999元	-	-	-	-	100.0	100.0	-	-
200,000元以上	8.5	8.4	0.2	-	84.7	71.5	17.6	4.3

註：重要度計算方式為「最主要項目填答比率*1+次要項目填答比率*2/3+再次要項目填答比率*1/3」。

表A16 家庭每月對國小兒童之主要三項支出項目(可複選)(續12)

單位：人；重要度

項目別	儲蓄(教育基金、保險)				玩樂、玩具			
	重要度	最主要	次要	再次要	重要度	最主要	次要	再次要
總計	11.9	3.7	6.9	10.6	5.9	0.1	3.8	9.7
福利服務中心								
板橋社福中心	-	-	-	-	-	-	-	-
三重社福中心	13.4	1.1	8.8	19.4	8.5	0.5	5.2	13.8
新莊社福中心	11.3	4.6	5.2	9.9	5.3	-	4.0	7.8
泰五林社福中心	-	-	-	-	-	-	-	-
永和社福中心	16.2	8.6	6.9	9.0	3.0	-	1.1	6.9
中和社福中心	16.6	8.2	7.2	10.9	3.3	-	1.8	6.3
文山社福中心	10.4	0.9	9.5	9.6	10.0	-	7.7	14.5
七星社福中心	-	-	-	-	-	-	-	-
蘆洲社福中心	9.6	1.2	10.1	4.8	6.2	-	3.4	11.8
樹鶯社福中心	8.4	1.8	6.0	7.5	3.4	-	1.2	7.9
北海岸社福中心	7.3	4.7	2.6	2.5	1.5	-	0.9	2.7
瑞芳社福中心	11.4	6.2	3.4	8.6	7.2	-	5.6	10.3
土城社福中心	15.7	5.0	8.8	14.3	9.2	-	6.6	14.6
全家每月平均收入								
未滿20,000元	6.0	0.6	4.0	8.3	4.9	-	3.3	8.3
20,000~39,999元	6.7	1.2	4.9	6.8	5.5	-	4.1	8.3
40,000~59,999元	9.2	3.1	4.5	9.2	5.4	-	3.3	9.7
60,000~79,999元	11.9	3.6	8.0	8.7	5.7	0.7	3.3	8.5
80,000~99,999元	10.4	0.8	6.8	15.0	3.9	-	1.8	8.0
100,000~119,999元	11.7	2.6	8.7	9.9	6.1	-	4.4	9.5
120,000~139,999元	21.3	10.3	7.7	17.5	7.8	-	5.7	12.1
140,000~159,999元	18.7	13.3	5.8	4.6	7.0	-	4.3	12.5
160,000~179,999元	17.1	12.2	0.6	13.5	8.4	-	4.9	15.4
180,000~199,999元	30.6	21.4	11.1	5.4	11.2	-	10.3	13.0
200,000元以上	14.9	1.2	13.0	15.2	9.9	-	6.8	16.1
全家每月平均支出								
未滿20,000元	8.8	3.2	3.2	10.5	7.1	-	7.3	6.6
20,000~39,999元	10.1	3.6	5.1	9.6	5.2	-	2.7	10.2
40,000~59,999元	11.8	2.8	8.0	11.0	6.3	0.5	3.9	9.6
60,000~79,999元	9.7	1.8	6.2	11.3	4.1	-	2.1	8.1
80,000~99,999元	17.2	9.5	7.4	8.5	4.5	-	2.8	8.0
100,000~119,999元	15.1	6.6	5.8	13.7	9.7	-	9.3	10.4
120,000~139,999元	12.1	0.4	11.6	12.1	7.5	-	9.3	3.8
140,000~159,999元	21.4	7.4	15.6	10.9	6.4	-	-	19.1
160,000~179,999元	1.0	-	1.5	-	7.9	-	-	23.6
180,000~199,999元	14.5	-	18.2	7.2	17.4	-	16.7	18.9
200,000元以上	15.8	2.1	13.2	14.8	13.7	-	9.3	22.5

註：重要度計算方式為「最主要項目填答比率*1+次要項目填答比率*2/3+再次要項目填答比率*1/3」。

表A16 家庭每月對國小兒童之主要三項支出項目(可複選)(續13)

單位：人；重要度

項目別	課後照顧服務				衣物			
	重要度	最主要	次要	再次要	重要度	最主要	次要	再次要
總計	5.8	2.3	4.0	2.3	5.5	0.3	4.8	6.0
福利服務中心								
板橋社福中心	-	-	-	-	-	-	-	-
三重社福中心	6.6	2.8	4.2	3.1	6.3	-	5.6	7.6
新莊社福中心	7.6	3.1	5.4	2.5	4.6	-	4.3	5.0
泰五林社福中心	-	-	-	-	-	-	-	-
永和社福中心	7.0	1.6	6.4	3.5	5.9	-	6.4	4.9
中和社福中心	4.8	1.5	3.3	3.2	5.2	-	5.7	4.0
文山社福中心	4.5	-	6.5	0.7	2.9	-	1.7	5.2
七星社福中心	-	-	-	-	-	-	-	-
蘆洲社福中心	7.5	3.3	5.3	2.1	8.4	-	7.0	11.3
樹鶯社福中心	9.8	4.9	6.3	2.3	2.4	-	-	7.1
北海岸社福中心	4.1	3.7	0.6	0.1	2.4	-	2.8	1.8
瑞芳社福中心	6.4	2.3	4.4	3.5	15.3	1.2	16.4	9.5
土城社福中心	5.0	2.2	2.8	2.9	9.7	1.2	8.2	9.1
全家每月平均收入								
未滿20,000元	3.2	-	3.1	3.2	9.8	0.7	10.7	6.2
20,000~39,999元	5.3	2.3	2.8	3.3	9.0	-	9.7	7.7
40,000~59,999元	7.0	3.6	4.1	1.9	7.2	0.7	5.9	7.6
60,000~79,999元	6.3	3.0	4.3	1.4	3.8	-	2.1	7.3
80,000~99,999元	5.9	2.3	4.8	1.3	5.4	0.7	4.8	4.6
100,000~119,999元	4.6	1.4	3.0	3.8	3.4	-	4.1	1.8
120,000~139,999元	5.7	1.9	3.2	4.8	3.4	-	2.0	6.1
140,000~159,999元	3.5	-	4.2	2.1	5.1	-	3.4	8.4
160,000~179,999元	6.5	-	9.7	-	2.5	-	3.7	0.2
180,000~199,999元	3.9	-	5.9	-	0.1	-	-	0.3
200,000元以上	6.1	2.7	4.0	2.4	5.2	-	4.7	6.2
全家每月平均支出								
未滿20,000元	3.2	2.8	0.4	0.4	6.9	-	8.2	4.3
20,000~39,999元	6.1	2.1	4.8	2.5	6.6	0.1	6.0	7.5
40,000~59,999元	5.9	3.1	3.1	2.0	7.2	0.9	5.9	7.1
60,000~79,999元	6.1	2.4	5.3	0.6	3.9	-	3.1	5.4
80,000~99,999元	6.2	2.6	3.3	4.5	2.8	-	2.8	2.8
100,000~119,999元	4.2	-	3.9	4.9	2.2	-	1.9	2.8
120,000~139,999元	3.7	-	3.2	4.6	3.3	-	2.7	4.5
140,000~159,999元	14.3	9.9	6.6	-	3.5	-	5.1	0.4
160,000~179,999元	-	-	-	-	-	-	-	-
180,000~199,999元	-	-	-	-	4.8	-	7.2	-
200,000元以上	4.5	-	4.8	4.0	5.5	-	2.6	11.4

註：重要度計算方式為「最主要項目填答比率*1+次要項目填答比率*2/3+再次要項目填答比率*1/3」。

表A16 家庭每月對國小兒童之主要三項支出項目(可複選)(續13)

單位：人；重要度

項目別	書籍				醫療			
	重要度	最主要	次要	再次要	重要度	最主要	次要	再次要
總計	2.1	0.4	1.2	2.6	2.0	0.5	1.2	2.1
福利服務中心								
板橋社福中心	-	-	-	-	-	-	-	-
三重社福中心	1.7	-	1.2	2.6	3.0	0.5	2.1	3.6
新莊社福中心	2.9	2.7	-	0.7	1.6	-	2.0	0.8
泰五林社福中心	-	-	-	-	-	-	-	-
永和社福中心	2.5	-	2.1	3.2	3.5	-	2.3	6.0
中和社福中心	1.2	-	0.9	1.6	1.1	-	0.8	1.8
文山社福中心	7.5	-	6.3	10.0	0.5	-	0.7	-
七星社福中心	-	-	-	-	-	-	-	-
蘆洲社福中心	2.7	1.6	0.9	1.3	1.3	-	0.8	2.3
樹鶯社福中心	1.0	-	0.9	1.1	3.1	2.4	-	2.0
北海岸社福中心	1.1	0.9	-	0.6	0.5	-	0.5	0.4
瑞芳社福中心	1.0	-	0.6	1.9	2.9	1.0	2.0	1.7
土城社福中心	1.4	-	0.5	3.3	2.6	1.1	1.1	2.2
全家每月平均收入								
未滿20,000元	13.0	10.5	3.8	-	17.4	5.4	11.5	13.2
20,000~39,999元	1.1	-	0.5	2.3	2.7	0.1	2.5	2.8
40,000~59,999元	2.0	0.7	0.9	2.2	2.7	0.7	2.4	1.4
60,000~79,999元	0.6	-	0.4	1.2	1.4	0.7	0.0	2.0
80,000~99,999元	2.6	0.0	2.1	3.4	0.8	-	0.3	1.6
100,000~119,999元	0.7	-	0.7	0.8	1.1	-	0.1	3.2
120,000~139,999元	1.4	-	1.0	2.3	2.9	1.5	1.3	1.4
140,000~159,999元	3.3	-	3.0	4.0	1.7	-	1.5	2.0
160,000~179,999元	3.6	-	-	10.7	0.1	-	-	0.3
180,000~199,999元	3.9	-	-	11.8	-	-	-	-
200,000元以上	4.5	-	3.7	6.1	0.0	-	-	0.1
全家每月平均支出								
未滿20,000元	6.5	6.5	-	-	10.0	3.4	9.0	1.9
20,000~39,999元	2.0	0.4	1.1	2.6	2.7	0.9	1.5	2.5
40,000~59,999元	1.9	0.0	1.4	2.7	1.9	0.5	1.0	2.1
60,000~79,999元	0.3	-	-	0.8	0.8	-	0.3	1.8
80,000~99,999元	1.7	-	1.6	1.9	1.2	-	0.8	2.2
100,000~119,999元	1.4	-	1.3	1.4	1.2	-	-	3.5
120,000~139,999元	4.9	-	-	14.8	-	-	-	-
140,000~159,999元	4.0	-	-	11.9	3.6	-	5.3	0.3
160,000~179,999元	9.7	-	-	29.0	-	-	-	-
180,000~199,999元	2.9	-	-	8.8	-	-	-	-
200,000元以上	8.8	-	10.7	5.0	-	-	-	-

註：重要度計算方式為「最主要項目填答比率*1+次要項目填答比率*2/3+再次要項目填答比率*1/3」。

表A16 家庭每月對國小兒童之主要三項支出項目(可複選)(續完)

單位：人；重要度

項目別	交通				其他			
	重要度	最主要	次要	再次要	重要度	最主要	次要	再次要
總計	0.9	-	0.6	1.4	0.0	-	-	0.0
福利服務中心								
板橋社福中心	-	-	-	-	-	-	-	-
三重社福中心	0.7	-	0.9	0.3	-	-	-	-
新莊社福中心	0.2	-	-	0.7	-	-	-	-
泰五林社福中心	-	-	-	-	-	-	-	-
永和社福中心	-	-	-	-	-	-	-	-
中和社福中心	0.5	-	0.7	-	-	-	-	-
文山社福中心	1.9	-	0.7	4.4	-	-	-	-
七星社福中心	-	-	-	-	-	-	-	-
蘆洲社福中心	2.0	-	1.7	2.5	-	-	-	-
樹鶯社福中心	0.4	-	-	1.2	-	-	-	-
北海岸社福中心	0.4	-	0.3	0.8	0.0	-	-	0.1
瑞芳社福中心	1.1	-	0.6	2.1	-	-	-	-
土城社福中心	2.0	-	1.3	3.6	-	-	-	-
全家每月平均收入								
未滿20,000元	3.1	-	3.0	3.4	-	-	-	-
20,000~39,999元	1.1	-	1.0	1.3	-	-	-	-
40,000~59,999元	0.9	-	0.4	1.9	-	-	-	-
60,000~79,999元	0.4	-	0.4	0.5	0.0	-	-	0.0
80,000~99,999元	0.6	-	0.7	0.3	-	-	-	-
100,000~119,999元	0.4	-	-	1.2	-	-	-	-
120,000~139,999元	1.3	-	1.0	1.9	-	-	-	-
140,000~159,999元	0.5	-	-	1.4	-	-	-	-
160,000~179,999元	4.4	-	4.3	4.5	-	-	-	-
180,000~199,999元	0.1	-	-	0.4	-	-	-	-
200,000元以上	2.2	-	1.0	4.6	-	-	-	-
全家每月平均支出								
未滿20,000元	2.5	-	1.6	4.2	-	-	-	-
20,000~39,999元	1.1	-	1.2	1.0	-	-	-	-
40,000~59,999元	0.7	-	0.5	1.1	0.0	-	-	0.0
60,000~79,999元	0.5	-	0.4	0.7	-	-	-	-
80,000~99,999元	0.7	-	-	2.1	-	-	-	-
100,000~119,999元	0.6	-	0.1	1.7	-	-	-	-
120,000~139,999元	0.1	-	0.2	-	-	-	-	-
140,000~159,999元	0.1	-	-	0.3	-	-	-	-
160,000~179,999元	-	-	-	-	-	-	-	-
180,000~199,999元	5.8	-	8.8	-	-	-	-	-
200,000元以上	2.5	-	-	7.6	-	-	-	-

註：重要度計算方式為「最主要項目填答比率*1+次要項目填答比率*2/3+再次要項目填答比率*1/3」。

表A17 國小兒童過去一個月之平均零用錢

單位：人；元；%

項目別	總計		完全沒有	有零用錢	1-499元	500-999元	1,000-1,999元	2,000-2,999元	3,000-3,999元	4,000-4,999元	5,000元以上	平均每月費用
	樣本數	百分比										
總計	1,153	100.0	58.1	41.9	33.7	5.3	2.1	0.7	0.0	0.1	-	426
性別												
男	597	100.0	60.3	39.7	32.2	5.7	1.3	0.3	0.1	0.2	-	403
女	556	100.0	55.7	44.3	35.4	4.8	2.9	1.2	0.0	-	-	448
年級別												
低年級	408	100.0	71.6	28.4	25.7	2.2	0.1	0.3	0.1	-	-	325
中年級	392	100.0	56.7	43.3	37.0	4.2	1.6	0.4	-	-	-	369
高年級	353	100.0	43.9	56.1	39.4	10.1	4.9	1.5	0.0	0.3	-	534
父母婚姻狀況												
結婚，且同住一起	979	100.0	58.9	41.1	33.9	5.1	1.6	0.4	0.0	-	-	387
結婚，但不住在一起	20	100.0	56.8	43.2	35.3	-	-	8.0	-	-	-	664
未婚單親	19	100.0	64.9	35.1	16.8	7.2	11.0	-	-	-	-	746
未婚同居	2	100.0	92.0	8.0	-	-	8.0	-	-	-	-	1,500
離婚	123	100.0	50.9	49.1	35.5	6.8	4.6	1.2	-	0.9	-	575
一方去世	8	100.0	56.2	43.8	30.2	-	1.0	12.5	-	-	-	923
父母親雙亡	-	-	-	-	-	-	-	-	-	-	-	-
其他	1	100.0	-	100.0	-	100.0	-	-	-	-	-	750
福利身份別												
領有低收入補助	21	100.0	59.8	40.2	40.2	-	-	-	-	-	-	250
領有身心障礙生活補助	10	100.0	62.2	37.8	37.8	-	-	-	-	-	-	250
領有弱勢兒少生活扶助	59	100.0	62.2	37.8	25.9	7.7	4.2	-	-	-	-	490
領有弱勢兒少緊急生活扶助	3	100.0	96.1	3.9	-	-	3.9	-	-	-	-	1,500
領有特殊境遇生活扶助	6	100.0	45.4	54.6	53.1	-	1.5	-	-	-	-	284
以上皆無	1,059	100.0	57.9	42.1	33.9	5.3	2.0	0.8	0.0	0.1	-	429
家庭型態												
核心家庭	664	100.0	57.9	42.1	35.2	5.1	1.4	0.4	0.0	-	-	377
主幹家庭	204	100.0	64.1	35.9	29.1	4.8	1.4	0.6	-	-	-	403
混合家庭	88	100.0	49.3	50.7	39.5	7.9	3.2	-	0.1	-	-	411
單親家庭	132	100.0	53.4	46.6	34.1	6.2	4.1	2.3	-	-	-	536
祖孫二代	47	100.0	62.1	37.9	27.1	5.5	5.2	0.2	-	-	-	504
其他	19	100.0	63.0	37.0	17.8	-	6.7	6.3	-	6.3	-	1,576
地區別												
高度都市化市鎮	643	100.0	60.4	39.6	32.9	4.3	1.5	0.9	-	-	-	401
中度都市化市鎮	472	100.0	54.9	45.1	34.9	6.7	2.7	0.5	-	0.2	-	447
一般鄉鎮市區	14	100.0	63.8	36.2	30.0	4.5	1.7	-	-	-	-	370
高齡化市區	10	100.0	47.5	52.5	41.2	5.5	1.8	3.3	0.7	-	-	534
農業市鎮	14	100.0	55.9	44.1	30.4	3.9	6.7	0.8	2.3	-	-	694

註：平均數係計算有零用錢者，取有零用錢者之各組組中點計算之。

表A17 國小兒童過去一個月之平均零用錢(續1)

單位：人；元；%

項目別	總計		完全沒有	有零用錢	1-499元	500-999元	1,000-1,999元	2,000-2,999元	3,000-3,999元	4,000-4,999元	5,000元以上	平均每月費用
	樣本數	百分比										
總計	1,153	100.0	58.1	41.9	33.7	5.3	2.1	0.7	0.0	0.1	-	426
父母教育程度												
父歿、父不詳、父失蹤	16	100.0	54.3	45.7	32.3	-	6.9	6.4	-	-	-	756
有父親	1,137	100.0	58.1	41.9	33.8	5.4	2.0	0.6	0.0	0.1	-	421
國小及以下	14	100.0	63.0	37.0	12.2	15.9	-	8.9	-	-	-	1,008
國(初)中	76	100.0	57.1	42.9	32.9	6.4	3.4	-	0.2	-	-	439
高中(職)	292	100.0	54.0	46.0	36.7	5.8	2.8	0.6	0.0	-	-	421
專科、大學	549	100.0	59.9	40.1	33.4	3.7	2.0	0.8	-	0.2	-	424
研究所以上	178	100.0	60.0	40.0	32.0	7.8	0.0	-	0.1	-	-	356
不清楚	28	100.0	53.2	46.8	34.5	8.6	3.7	-	-	-	-	442
母歿、母失蹤	7	100.0	82.2	17.8	2.0	15.8	-	-	-	-	-	695
有母親	1,146	100.0	57.9	42.1	33.9	5.2	2.1	0.7	0.0	0.1	-	425
國小及以下	9	100.0	55.9	44.1	16.9	11.8	-	15.4	-	-	-	1,170
國(初)中	47	100.0	54.3	45.7	27.6	7.6	10.6	-	-	-	-	622
高中(職)	280	100.0	52.1	47.9	36.3	7.9	2.4	0.9	-	0.4	-	475
專科、大學	703	100.0	60.7	39.3	33.6	3.5	1.6	0.6	0.1	-	-	384
研究所以上	100	100.0	57.4	42.6	34.1	7.2	1.2	-	-	-	-	371
不清楚	7	100.0	45.7	54.3	37.2	17.2	-	-	-	-	-	408
父母國籍												
父歿、父不詳、父失蹤	16	100.0	54.3	45.7	32.3	-	6.9	6.4	-	-	-	756
有父親	1,137	100.0	58.1	41.9	33.8	5.4	2.0	0.6	0.0	0.1	-	421
本國籍具原住民身分	31	100.0	68.0	32.0	13.8	13.2	4.9	-	-	-	-	650
本國籍具新住民身分	24	100.0	68.1	31.9	31.9	-	-	-	-	-	-	250
本國籍不具原住民及新住民身分	1,070	100.0	57.7	42.3	34.2	5.3	2.0	0.7	0.0	0.1	-	421
外國籍	12	100.0	47.1	52.9	52.9	-	-	-	-	-	-	250
其他	-	-	-	-	-	-	-	-	-	-	-	-
母歿、母失蹤	7	100.0	82.2	17.8	2.0	15.8	-	-	-	-	-	695
有母親	1,146	100.0	57.9	42.1	33.9	5.2	2.1	0.7	0.0	0.1	-	425
本國籍具原住民身分	48	100.0	61.4	38.6	20.1	8.7	7.5	2.3	-	-	-	741
本國籍具新住民身分	72	100.0	43.6	56.4	42.8	5.0	4.9	1.9	0.1	1.6	-	608
本國籍不具原住民及新住民身分	998	100.0	58.7	41.3	34.1	5.1	1.5	0.6	0.0	-	-	392
外國籍	28	100.0	59.5	40.5	30.8	3.8	5.9	-	-	-	-	479
其他	-	-	-	-	-	-	-	-	-	-	-	-

註：平均數係計算有零用錢者，取有零用錢者之各組組中點計算之。

表A17 國小兒童過去一個月之平均零用錢(續完)

單位：人；元；%

項目別	總計		完全沒有	有零用錢	1-499元	500-999元	1,000-1,999元	2,000-2,999元	3,000-3,999元	4,000-4,999元	5,000元以上	平均每月費用
	樣本數	百分比										
總計	1,153	100.0	58.1	41.9	33.7	5.3	2.1	0.7	0.0	0.1	-	426
福利服務中心												
板橋社福中心	-	-	-	-	-	-	-	-	-	-	-	-
三重社福中心	318	100.0	58.4	41.6	35.2	3.8	1.7	0.9	-	-	-	398
新莊社福中心	102	100.0	42.9	57.1	47.7	6.5	2.9	-	-	-	-	371
泰五林社福中心	-	-	-	-	-	-	-	-	-	-	-	-
永和社福中心	113	100.0	73.4	26.6	20.1	4.3	1.1	1.1	-	-	-	475
中和社福中心	110	100.0	69.5	30.5	25.7	3.8	-	1.1	-	-	-	395
文山社福中心	119	100.0	69.1	30.9	20.6	8.3	2.0	-	-	-	-	464
七星社福中心	-	-	-	-	-	-	-	-	-	-	-	-
蘆洲社福中心	78	100.0	48.9	51.1	40.2	7.9	1.6	1.4	-	-	-	427
樹鶯社福中心	58	100.0	56.6	43.4	37.6	2.0	1.8	-	-	2.0	-	522
北海岸社福中心	10	100.0	47.5	52.5	41.2	5.5	1.8	3.3	0.7	-	-	534
瑞芳社福中心	14	100.0	55.9	44.1	30.4	3.9	6.7	0.8	2.3	-	-	694
土城社福中心	230	100.0	49.8	50.2	39.6	6.5	3.6	0.6	-	-	-	429
全家每月平均收入												
未滿20,000元	26	100.0	52.7	47.3	32.9	5.2	4.5	4.7	-	-	-	647
20,000~39,999元	135	100.0	61.1	38.9	29.6	4.3	2.9	1.9	0.1	-	-	522
40,000~59,999元	186	100.0	55.8	44.2	34.3	6.2	3.0	0.7	-	-	-	441
60,000~79,999元	215	100.0	58.3	41.7	36.1	2.8	2.6	0.1	0.1	-	-	376
80,000~99,999元	205	100.0	58.4	41.6	35.5	4.8	0.7	0.0	-	0.6	-	389
100,000~119,999元	114	100.0	60.4	39.6	32.6	4.6	0.9	1.4	-	-	-	419
120,000~139,999元	86	100.0	54.4	45.6	39.7	4.5	-	1.4	-	-	-	370
140,000~159,999元	48	100.0	53.4	46.6	35.0	9.0	2.6	-	-	-	-	416
160,000~179,999元	15	100.0	61.5	38.5	19.4	19.1	-	-	-	-	-	498
180,000~199,999元	20	100.0	61.1	38.9	32.9	6.1	-	-	-	-	-	328
200,000元以上	102	100.0	60.0	40.0	27.7	8.7	3.6	-	-	-	-	470
全家每月平均支出												
未滿20,000元	42	100.0	56.4	43.6	29.9	5.8	5.5	2.5	-	-	-	602
20,000~39,999元	307	100.0	55.7	44.3	37.3	4.1	1.9	1.0	0.1	-	-	406
40,000~59,999元	323	100.0	59.5	40.5	32.7	5.1	2.3	0.4	-	-	-	407
60,000~79,999元	192	100.0	60.3	39.7	33.5	3.5	1.4	0.6	0.0	0.6	-	444
80,000~99,999元	128	100.0	50.4	49.6	40.4	7.0	0.9	1.3	-	-	-	401
100,000~119,999元	55	100.0	61.1	38.9	36.4	2.5	-	-	-	-	-	282
120,000~139,999元	25	100.0	63.5	36.5	22.5	14.0	-	-	-	-	-	442
140,000~159,999元	14	100.0	63.5	36.5	19.1	8.7	8.7	-	-	-	-	668
160,000~179,999元	4	100.0	70.9	29.1	-	29.1	-	-	-	-	-	750
180,000~199,999元	12	100.0	77.1	22.9	22.9	-	-	-	-	-	-	250
200,000元以上	51	100.0	62.3	37.7	18.5	12.8	6.4	-	-	-	-	632

註：平均數係計算有零用錢者，取有零用錢者之各組組中點計算之。

表A18 學齡前兒童遭受事故傷害情形

單位：人；%

項目別	總計		都沒有	有	曾遭受到何種事故傷害(可複選)				
	樣本數	百分比			溺水	交通事故	被動物攻擊	中毒	異物哽塞
總計	857	100.0	58.8	41.2	0.1	0.2	1.2	0.1	0.7
性別									
男	453	100.0	57.4	42.6	-	0.4	1.5	0.2	0.7
女	404	100.0	60.4	39.6	0.2	-	0.7	-	0.7
年齡別									
0~未滿3歲	374	100.0	63.1	36.9	-	0.5	0.8	-	0.5
3~未滿6歲	483	100.0	55.5	44.5	0.2	-	1.4	0.2	0.8
父母婚姻狀況									
結婚，且同住一起	761	100.0	58.2	41.8	0.1	0.3	1.2	0.1	0.8
結婚，但不住在一起	34	100.0	70.6	29.4	-	-	2.9	-	-
未婚單親	16	100.0	56.3	43.8	-	-	-	-	-
未婚同居	3	100.0	66.7	33.3	-	-	-	-	-
離婚	40	100.0	60.0	40.0	-	-	-	-	-
一方去世	3	100.0	66.7	33.3	-	-	-	-	-
父母親雙亡	-	-	-	-	-	-	-	-	-
其他	-	-	-	-	-	-	-	-	-
福利身份別									
領有低收入補助	16	100.0	50.0	50.0	-	-	-	-	-
領有身心障礙生活補助	3	100.0	33.3	66.7	-	-	-	-	-
領有弱勢兒少生活扶助	15	100.0	40.0	60.0	-	-	-	-	-
領有弱勢兒少緊急生活扶助	2	100.0	-	100.0	-	-	-	-	-
領有特殊境遇生活扶助	2	100.0	50.0	50.0	-	-	-	-	-
以上皆無	822	100.0	59.5	40.5	0.1	0.2	1.2	0.1	0.7
家庭型態									
核心家庭	445	100.0	58.2	41.8	0.2	0.2	1.1	-	1.1
主幹家庭	165	100.0	52.7	47.3	-	0.6	1.8	0.6	0.6
混合家庭	113	100.0	61.1	38.9	-	-	0.9	-	-
單親家庭	69	100.0	63.8	36.2	-	-	1.4	-	-
祖孫二代	52	100.0	69.2	30.8	-	-	-	-	-
其他	13	100.0	69.2	30.8	-	-	-	-	-
地區別									
高度都市化市鎮	475	100.0	57.9	42.1	-	0.4	1.1	-	0.4
中度都市化市鎮	348	100.0	60.3	39.7	0.3	-	1.4	0.3	1.1
一般鄉鎮市區	14	100.0	64.3	35.7	-	-	-	-	-
高齡化市區	8	100.0	37.5	62.5	-	-	-	-	-
農業市鎮	12	100.0	58.3	41.7	-	-	-	-	-

註：曾遭受到的事故傷害為可複選，故細項加總係等於大於有的比率。

表A18 學齡前兒童遭受事故傷害情形(續1)

單位：人；%

項目別	曾遭受到何種事故傷害(可複選)							
	觸電	墜落	燒燙傷	刺/割傷	跌/撞傷	壓/砸/夾傷	虐待/疏忽	其他
總計	0.1	1.8	3.4	3.9	37.9	7.2	0.2	-
性別								
男	-	2.4	3.8	4.9	39.5	7.7	-	-
女	0.2	1.0	3.0	2.7	36.1	6.7	0.5	-
年齡別								
0~未滿3歲	-	2.1	2.4	2.9	34.0	8.0	-	-
3~未滿6歲	0.2	1.4	4.1	4.6	41.0	6.6	0.4	-
父母婚姻狀況								
結婚，且同住一起	0.1	2.0	3.2	3.7	38.8	7.5	0.1	-
結婚，但不住在一起	-	-	5.9	5.9	23.5	8.8	2.9	-
未婚單親	-	-	-	-	43.8	6.3	-	-
未婚同居	-	-	-	-	33.3	-	-	-
離婚	-	-	7.5	7.5	32.5	2.5	-	-
一方去世	-	-	-	-	33.3	-	-	-
父母親雙亡	-	-	-	-	-	-	-	-
其他	-	-	-	-	-	-	-	-
福利身份別								
領有低收入補助	-	-	-	6.3	43.8	-	-	-
領有身心障礙生活補助	-	-	-	-	66.7	-	-	-
領有弱勢兒少生活扶助	-	-	6.7	6.7	53.3	13.3	-	-
領有弱勢兒少緊急生活扶助	-	-	50.0	50.0	50.0	-	-	-
領有特殊境遇生活扶助	-	-	50.0	-	-	-	-	-
以上皆無	0.1	1.8	3.3	3.6	37.5	7.3	0.2	-
家庭型態								
核心家庭	0.2	1.6	2.5	4.3	38.4	6.5	0.2	-
主幹家庭	-	3.0	4.8	4.2	43.6	9.7	-	-
混合家庭	-	2.7	4.4	1.8	37.2	7.1	-	-
單親家庭	-	-	5.8	5.8	30.4	5.8	1.4	-
祖孫二代	-	-	1.9	1.9	28.8	7.7	-	-
其他	-	-	-	-	30.8	7.7	-	-
地區別								
高度都市化市鎮	-	2.1	4.2	3.8	39.2	6.7	0.2	-
中度都市化市鎮	0.3	1.1	2.3	3.7	36.5	7.8	0.3	-
一般鄉鎮市區	-	-	-	-	35.7	-	-	-
高齡化市區	-	-	-	12.5	50.0	25.0	-	-
農業市鎮	-	8.3	8.3	8.3	25.0	8.3	-	-

註：曾遭受到事故傷害為可複選，故細項加總係等於大於有的比率。

表A18 學齡前兒童遭受事故傷害情形(續2)

單位：人；%

項目別	總計		都沒有	有	曾遭受到何種事故傷害(可複選)				
	樣本數	百分比			溺水	交通事故	被動物攻擊	中毒	異物哽塞
總計	857	100.0	58.8	41.2	0.1	0.2	1.2	0.1	0.7
父母教育程度									
父歿、父不詳、父失蹤	18	100.0	61.1	38.9	-	-	-	-	-
有父親	839	100.0	58.8	41.2	0.1	0.2	1.2	0.1	0.7
國小及以下	7	100.0	71.4	28.6	-	-	-	-	-
國(初)中	42	100.0	52.4	47.6	-	-	-	-	2.4
高中(職)	168	100.0	64.3	35.7	-	-	0.6	0.6	0.6
專科、大學	473	100.0	57.7	42.3	0.2	0.4	1.5	-	0.6
研究所以上	147	100.0	57.8	42.2	-	-	1.4	-	0.7
不清楚	2	100.0	-	100.0	-	-	-	-	-
母歿、母失蹤	-	-	-	-	-	-	-	-	-
有母親	857	100.0	58.8	41.2	0.1	0.2	1.2	0.1	0.7
國小及以下	11	100.0	45.5	54.5	-	-	-	-	-
國(初)中	27	100.0	63.0	37.0	-	-	-	-	-
高中(職)	145	100.0	61.4	38.6	-	-	0.7	-	-
專科、大學	580	100.0	59.3	40.7	0.2	0.3	1.0	0.2	0.9
研究所以上	92	100.0	51.1	48.9	-	-	3.3	-	1.1
不清楚	2	100.0	100.0	-	-	-	-	-	-
父母國籍									
父歿、父不詳、父失蹤	18	100.0	61.1	38.9	-	-	-	-	-
有父親	839	100.0	58.8	41.2	0.1	0.2	1.2	0.1	0.7
本國籍具原住民身分	30	100.0	70.0	30.0	-	-	3.3	-	-
本國籍具新住民身分	4	100.0	75.0	25.0	-	-	-	-	-
本國籍不具原住民及新 住民身分	792	100.0	58.2	41.8	0.1	0.3	1.1	0.1	0.8
外國籍	10	100.0	60.0	40.0	-	-	-	-	-
其他	3	100.0	66.7	33.3	-	-	-	-	-
母歿、母失蹤	-	-	-	-	-	-	-	-	-
有母親	857	100.0	58.8	41.2	0.1	0.2	1.2	0.1	0.7
本國籍具原住民身分	30	100.0	63.3	36.7	-	-	-	-	-
本國籍具新住民身分	27	100.0	59.3	40.7	-	-	-	-	-
本國籍不具原住民及新 住民身分	780	100.0	58.6	41.4	0.1	0.3	1.3	0.1	0.8
外國籍	18	100.0	61.1	38.9	-	-	-	-	-
其他	2	100.0	50.0	50.0	-	-	-	-	-

註：曾遭受到的事故傷害為可複選，故細項加總係等於大於有的比率。

表A18 學齡前兒童遭受事故傷害情形(續3)

單位：人；%

項目別	曾遭受到何種事故傷害(可複選)							
	觸電	墜落	燒燙傷	刺/割傷	跌/撞傷	壓/砸/夾傷	虐待/疏忽	其他
總計	0.1	1.8	3.4	3.9	37.9	7.2	0.2	-
父母教育程度								
父歿、父不詳、父失蹤	-	-	-	11.1	38.9	-	-	-
有父親	0.1	1.8	3.5	3.7	37.9	7.4	0.2	-
國小及以下	-	-	-	14.3	28.6	-	-	-
國(初)中	-	-	4.8	7.1	42.9	9.5	-	-
高中(職)	-	-	3.0	2.4	31.0	5.4	0.6	-
專科、大學	-	3.0	3.2	3.4	39.5	7.6	0.2	-
研究所以上	0.7	0.7	4.1	4.8	39.5	8.2	-	-
不清楚	-	-	50.0	-	50.0	50.0	-	-
母歿、母失蹤	-	-	-	-	-	-	-	-
有母親	0.1	1.8	3.4	3.9	37.9	7.2	0.2	-
國小及以下	-	-	-	18.2	45.5	-	-	-
國(初)中	-	-	3.7	3.7	33.3	3.7	-	-
高中(職)	-	1.4	3.4	4.1	33.8	5.5	-	-
專科、大學	0.2	1.6	3.3	2.8	37.9	6.7	0.2	-
研究所以上	-	4.3	4.3	8.7	45.7	15.2	1.1	-
不清楚	-	-	-	-	-	-	-	-
父母國籍								
父歿、父不詳、父失蹤	-	-	-	11.1	38.9	-	-	-
有父親	0.1	1.8	3.5	3.7	37.9	7.4	0.2	-
本國籍具原住民身分	-	-	3.3	3.3	20.0	10.0	-	-
本國籍具新住民身分	-	-	-	-	25.0	25.0	-	-
本國籍不具原住民及新住民身分	0.1	1.9	3.5	3.8	38.8	7.1	0.3	-
外國籍	-	-	-	-	30.0	20.0	-	-
其他	-	-	-	-	33.3	-	-	-
母歿、母失蹤	-	-	-	-	-	-	-	-
有母親	0.1	1.8	3.4	3.9	37.9	7.2	0.2	-
本國籍具原住民身分	-	3.3	3.3	3.3	26.7	10.0	-	-
本國籍具新住民身分	-	3.7	3.7	7.4	25.9	14.8	-	-
本國籍不具原住民及新住民身分	0.1	1.7	3.5	3.7	38.7	6.8	0.3	-
外國籍	-	-	-	5.6	38.9	11.1	-	-
其他	-	-	-	-	50.0	-	-	-

註：曾遭受到的事故傷害為可複選，故細項加總係等於大於有的比率。

表A18 學齡前兒童遭受事故傷害情形(續4)

單位：人；%

項目別	總計		都沒有	有	曾遭受到何種事故傷害(可複選)				
	樣本數	百分比			溺水	交通事故	被動物攻擊	中毒	異物哽塞
總計	857	100.0	58.8	41.2	0.1	0.2	1.2	0.1	0.7
福利服務中心									
板橋社福中心	130	100.0	55.4	44.6	-	-	1.5	-	-
三重社福中心	81	100.0	53.1	46.9	-	1.2	1.2	-	-
新莊社福中心	103	100.0	57.3	42.7	-	1.0	1.0	-	1.9
泰五林社福中心	55	100.0	58.2	41.8	1.8	-	1.8	-	-
永和社福中心	39	100.0	69.2	30.8	-	-	-	-	-
中和社福中心	84	100.0	58.3	41.7	-	-	1.2	-	-
文山社福中心	63	100.0	55.6	44.4	-	-	-	-	-
七星社福中心	29	100.0	55.2	44.8	-	-	-	-	3.4
蘆洲社福中心	70	100.0	64.3	35.7	-	-	-	-	-
樹鶯社福中心	60	100.0	61.7	38.3	-	-	1.7	1.7	1.7
北海岸社福中心	60	100.0	60.0	40.0	-	-	1.7	-	-
瑞芳社福中心	9	100.0	55.6	44.4	-	-	-	-	-
土城社福中心	74	100.0	64.9	35.1	-	-	2.7	-	2.7
全家每月平均收入									
未滿20,000元	16	100.0	56.3	43.8	-	6.3	-	-	-
20,000~39,999元	121	100.0	61.2	38.8	-	-	-	-	-
40,000~59,999元	161	100.0	63.4	36.6	-	0.6	1.2	-	-
60,000~79,999元	190	100.0	52.1	47.9	-	-	2.1	0.5	-
80,000~99,999元	154	100.0	64.3	35.7	-	-	-	-	1.9
100,000~119,999元	89	100.0	55.1	44.9	-	-	2.2	-	1.1
120,000~139,999元	39	100.0	56.4	43.6	2.6	-	-	-	-
140,000~159,999元	35	100.0	54.3	45.7	-	-	-	-	-
160,000~179,999元	14	100.0	50.0	50.0	-	-	-	-	14.3
180,000~199,999元	7	100.0	42.9	57.1	-	-	14.3	-	-
200,000元以上	31	100.0	67.7	32.3	-	-	3.2	-	-
全家每月平均支出									
未滿20,000元	24	100.0	83.3	16.7	-	4.2	-	-	-
20,000~39,999元	228	100.0	59.6	40.4	-	-	1.3	-	-
40,000~59,999元	256	100.0	56.3	43.8	-	0.4	1.6	-	0.4
60,000~79,999元	183	100.0	57.9	42.1	0.5	-	0.5	0.5	1.1
80,000~99,999元	89	100.0	59.6	40.4	-	-	-	-	1.1
100,000~119,999元	41	100.0	63.4	36.6	-	-	2.4	-	-
120,000~139,999元	14	100.0	28.6	71.4	-	-	-	-	7.1
140,000~159,999元	10	100.0	60.0	40.0	-	-	-	-	10.0
160,000~179,999元	1	100.0	100.0	-	-	-	-	-	-
180,000~199,999元	3	100.0	33.3	66.7	-	-	33.3	-	-
200,000元以上	8	100.0	87.5	12.5	-	-	-	-	-

註：曾遭受到事故傷害為可複選，故細項加總係等於大於有的比率。

表A18 學齡前兒童遭受事故傷害情形(續完)

單位：人；%

項目別	曾遭受到何種事故傷害(可複選)							
	觸電	墜落	燒燙傷	刺/割傷	跌/撞傷	壓/砸/夾傷	虐待/疏忽	其他
總計	0.1	1.8	3.4	3.9	37.9	7.2	0.2	-
福利服務中心								
板橋社福中心	-	3.8	5.4	4.6	41.5	5.4	0.8	-
三重社福中心	-	1.2	-	4.9	45.7	7.4	-	-
新莊社福中心	-	1.9	6.8	1.0	41.7	6.8	-	-
泰五林社福中心	1.8	-	1.8	3.6	40.0	7.3	-	-
永和社福中心	-	2.6	7.7	5.1	20.5	12.8	-	-
中和社福中心	-	-	1.2	3.6	40.5	7.1	-	-
文山社福中心	-	3.2	1.6	3.2	44.4	9.5	-	-
七星社福中心	-	-	-	3.4	41.4	3.4	3.4	-
蘆洲社福中心	-	1.4	2.9	4.3	30.0	7.1	-	-
樹鶯社福中心	-	1.7	1.7	11.7	31.7	10.0	-	-
北海岸社福中心	-	-	3.3	1.7	36.7	6.7	-	-
瑞芳社福中心	-	11.1	11.1	11.1	22.2	-	-	-
土城社福中心	-	1.4	4.1	-	31.1	6.8	-	-
全家每月平均收入								
未滿20,000元	-	-	6.3	-	43.8	12.5	-	-
20,000~39,999元	-	1.7	3.3	6.6	33.9	6.6	-	-
40,000~59,999元	-	1.2	2.5	5.6	34.8	5.6	0.6	-
60,000~79,999元	0.5	3.2	3.7	2.6	44.2	10.0	-	-
80,000~99,999元	-	0.6	1.3	1.9	32.5	5.2	-	-
100,000~119,999元	-	2.2	5.6	4.5	41.6	6.7	-	-
120,000~139,999元	-	-	-	7.7	43.6	5.1	-	-
140,000~159,999元	-	2.9	5.7	-	42.9	8.6	-	-
160,000~179,999元	-	-	21.4	7.1	42.9	7.1	-	-
180,000~199,999元	-	-	14.3	-	57.1	28.6	-	-
200,000元以上	-	3.2	-	-	25.8	6.5	3.2	-
全家每月平均支出								
未滿20,000元	-	-	4.2	4.2	16.7	4.2	-	-
20,000~39,999元	-	0.4	1.8	4.4	37.3	5.7	-	-
40,000~59,999元	-	3.1	4.7	5.1	41.0	7.4	0.4	-
60,000~79,999元	0.5	2.7	2.7	2.2	36.6	8.2	-	-
80,000~99,999元	-	-	2.2	3.4	39.3	6.7	-	-
100,000~119,999元	-	2.4	2.4	2.4	36.6	14.6	-	-
120,000~139,999元	-	-	14.3	7.1	71.4	-	-	-
140,000~159,999元	-	-	10.0	-	20.0	10.0	-	-
160,000~179,999元	-	-	-	-	-	-	-	-
180,000~199,999元	-	-	33.3	-	66.7	33.3	-	-
200,000元以上	-	-	-	-	-	-	12.5	-

註：曾遭受到的事故傷害為可複選，故細項加總係等於大於有的比率。

表A19 國小兒童遭受事故傷害情形

單位：人；%

項目別	總計		都沒有	有	曾遭受到何種事故傷害(可複選)				
	樣本數	百分比			溺水	交通事故	被動物攻擊	中毒	異物哽塞
總計	1,153	100.0	49.5	50.5	0.6	2.3	2.6	0.1	1.1
性別									
男	597	100.0	46.0	54.0	0.5	2.6	2.2	-	0.8
女	556	100.0	53.2	46.8	0.8	1.9	3.1	0.2	1.4
年級別									
低年級	408	100.0	53.6	46.4	0.4	2.2	4.0	-	1.4
中年級	392	100.0	45.1	54.9	0.8	3.0	2.3	-	0.8
高年級	353	100.0	49.5	50.5	0.7	1.5	1.5	0.3	1.0
父母婚姻狀況									
結婚，且同住一起	979	100.0	49.3	50.7	0.6	1.7	2.2	0.1	1.3
結婚，但不住在一起	20	100.0	66.8	33.2	-	-	7.4	-	-
未婚單親	19	100.0	64.0	36.0	-	8.8	5.5	-	-
未婚同居	2	100.0	86.8	13.2	-	-	-	-	-
離婚	123	100.0	44.1	55.9	0.9	6.5	5.2	-	-
一方去世	8	100.0	58.5	41.5	-	-	-	-	-
父母親雙亡	-	-	-	-	-	-	-	-	-
其他	1	100.0	100.0	-	-	-	-	-	-
福利身份別									
領有低收入補助	21	100.0	37.0	63.0	-	-	-	-	6.7
領有身心障礙生活補助	10	100.0	78.4	21.6	-	1.5	-	-	-
領有弱勢兒少生活扶助	59	100.0	52.7	47.3	1.8	5.4	1.8	-	-
領有弱勢兒少緊急生活扶助	3	100.0	57.6	42.4	-	-	42.4	-	-
領有特殊境遇生活扶助	6	100.0	47.4	52.6	-	-	-	-	-
以上皆無	1,059	100.0	49.3	50.7	0.6	2.1	2.6	0.1	1.0
家庭型態									
核心家庭	664	100.0	46.6	53.4	0.6	1.7	2.1	0.2	1.6
主幹家庭	204	100.0	55.4	44.6	0.9	1.6	2.5	-	0.8
混合家庭	88	100.0	52.5	47.5	-	1.7	3.3	-	-
單親家庭	132	100.0	49.1	50.9	0.8	6.1	6.5	-	-
祖孫二代	47	100.0	60.0	40.0	-	-	0.2	-	-
其他	19	100.0	48.5	51.5	-	8.7	-	-	-
地區別									
高度都市化市鎮	643	100.0	50.3	49.7	0.5	2.2	2.7	-	0.7
中度都市化市鎮	472	100.0	48.4	51.6	0.8	2.3	2.5	0.2	1.6
一般鄉鎮市區	14	100.0	43.9	56.1	0.6	0.6	2.3	-	0.7
高齡化市區	10	100.0	44.2	55.8	1.8	4.7	4.1	-	-
農業市鎮	14	100.0	54.3	45.7	-	2.9	4.7	-	2.1

註：曾遭受到的事故傷害為可複選，故細項加總係等於大於有的比率。

表A19 國小兒童遭受事故傷害情形(續1)

單位：人；%

項目別	曾遭受到何種事故傷害(可複選)						
	觸電	墜落	燒燙傷	刺/割傷	跌/撞傷	壓/砸/夾傷	其他
總計	0.5	0.8	5.3	12.2	45.0	7.3	0.1
性別							
男	0.9	0.6	5.8	11.2	49.3	6.3	-
女	0.0	1.0	4.8	13.3	40.3	8.4	0.2
年級別							
低年級	0.3	0.8	5.6	9.5	42.0	6.1	0.3
中年級	0.4	0.9	5.1	13.4	48.8	9.2	-
高年級	0.7	0.7	5.3	13.8	44.2	6.6	0.0
父母婚姻狀況							
結婚，且同住一起	0.6	0.7	5.7	12.4	45.3	7.2	0.0
結婚，但不住在一起	-	-	5.2	7.9	33.2	7.2	-
未婚單親	-	-	5.5	-	27.2	5.5	-
未婚同居	-	-	-	8.0	13.2	-	-
離婚	-	2.3	2.7	13.7	48.5	9.4	1.0
一方去世	-	-	1.3	-	40.2	-	-
父母親雙亡	-	-	-	-	-	-	-
其他	-	-	-	-	-	-	-
福利身份別							
領有低收入補助	-	-	0.6	14.4	63.0	7.1	-
領有身心障礙生活補助	-	-	0.8	1.7	19.2	0.8	-
領有弱勢兒少生活扶助	-	-	4.3	16.0	41.2	3.9	-
領有弱勢兒少緊急生活扶助	-	-	-	-	42.4	-	-
領有特殊境遇生活扶助	-	-	-	-	52.6	-	-
以上皆無	0.5	0.9	5.5	12.1	45.0	7.6	0.1
家庭型態							
核心家庭	0.6	0.5	6.4	12.7	48.1	7.9	0.0
主幹家庭	0.7	0.8	3.4	8.1	39.6	4.7	-
混合家庭	-	1.9	4.9	16.1	37.2	6.2	-
單親家庭	-	1.2	2.3	10.4	45.4	7.9	-
祖孫二代	-	2.3	6.1	13.3	35.0	3.7	2.8
其他	-	-	9.6	28.0	51.5	27.3	-
地區別							
高度都市化市鎮	-	1.2	6.3	11.8	43.5	6.9	-
中度都市化市鎮	1.1	0.2	4.0	12.7	46.8	8.0	0.3
一般鄉鎮市區	0.5	0.7	3.6	6.0	51.3	5.5	0.5
高齡化市區	0.8	1.0	7.6	16.0	48.2	7.9	-
農業市鎮	1.2	1.1	4.8	15.1	42.5	7.1	-

註：曾遭受到的事故傷害為可複選，故細項加總係等於大於有的比率。

表A19 國小兒童遭受事故傷害情形(續2)

單位：人；%

項目別	總計		都沒有	有	曾遭受到何種事故傷害(可複選)				
	樣本數	百分比			溺水	交通事故	被動物攻擊	中毒	異物哽塞
總計	1,153	100.0	49.5	50.5	0.6	2.3	2.6	0.1	1.1
父母教育程度									
父歿、父不詳、父失蹤	16	100.0	64.6	35.4	-	-	6.4	-	-
有父親	1,137	100.0	49.2	50.8	0.6	2.3	2.6	0.1	1.1
國小及以下	14	100.0	65.0	35.0	-	-	-	-	-
國(初)中	76	100.0	47.1	52.9	-	2.4	2.1	-	-
高中(職)	292	100.0	53.7	46.3	0.6	2.1	2.1	-	1.0
專科、大學	549	100.0	45.9	54.1	0.8	2.8	2.8	0.2	1.5
研究所以上	178	100.0	51.9	48.1	-	0.8	1.9	-	0.8
不清楚	28	100.0	49.6	50.4	3.7	5.4	10.8	-	-
母歿、母失蹤	7	100.0	60.7	39.3	-	-	-	-	-
有母親	1,146	100.0	49.4	50.6	0.6	2.3	2.6	0.1	1.1
國小及以下	9	100.0	65.5	34.5	-	-	-	-	-
國(初)中	47	100.0	52.1	47.9	-	-	2.2	-	-
高中(職)	280	100.0	49.2	50.8	0.4	2.5	2.4	-	1.0
專科、大學	703	100.0	48.7	51.3	0.9	2.5	3.0	0.1	1.4
研究所以上	100	100.0	52.2	47.8	-	0.1	1.6	-	-
不清楚	7	100.0	43.9	56.1	-	18.9	-	-	-
父母國籍									
父歿、父不詳、父失蹤	16	100.0	64.6	35.4	-	-	6.4	-	-
有父親	1,137	100.0	49.2	50.8	0.6	2.3	2.6	0.1	1.1
本國籍具原住民身分	31	100.0	64.1	35.9	-	-	4.5	-	-
本國籍具新住民身分	24	100.0	42.2	57.8	-	-	-	-	-
本國籍不具原住民及新 住民身分	1,070	100.0	48.9	51.1	0.7	2.4	2.5	0.1	1.2
外國籍	12	100.0	57.5	42.5	-	-	14.3	-	-
其他	-	-	-	-	-	-	-	-	-
母歿、母失蹤	7	100.0	60.7	39.3	-	-	-	-	-
有母親	1,146	100.0	49.4	50.6	0.6	2.3	2.6	0.1	1.1
本國籍具原住民身分	48	100.0	56.5	43.5	-	3.7	7.8	-	-
本國籍具新住民身分	72	100.0	53.9	46.1	-	1.8	2.4	-	-
本國籍不具原住民及新 住民身分	998	100.0	48.4	51.6	0.7	2.3	2.5	0.1	1.3
外國籍	28	100.0	62.7	37.3	-	-	-	-	-
其他	-	-	-	-	-	-	-	-	-

註：曾遭受到的事故傷害為可複選，故細項加總係等於大於有的比率。

表A19 國小兒童遭受事故傷害情形(續3)

單位：人；%

項目別	曾遭受到何種事故傷害(可複選)						
	觸電	墜落	燒燙傷	刺/割傷	跌/撞傷	壓/砸/夾傷	其他
總計	0.5	0.8	5.3				
父母教育程度							
父歿、父不詳、父失蹤	-	-	7.9	0.8	34.7	7.2	-
有父親	0.5	0.8	5.3	12.3	45.1	7.3	0.1
國小及以下	-	-	0.7	12.0	34.4	-	-
國(初)中	0.1	1.7	5.6	15.6	47.1	14.8	-
高中(職)	0.4	1.0	4.6	10.1	40.1	5.9	0.5
專科、大學	0.3	0.6	5.4	13.4	49.3	7.4	-
研究所以上	1.5	1.0	7.2	12.4	41.2	6.3	-
不清楚	-	-	-	5.4	41.3	10.8	-
母歿、母失蹤	-	-	-	-	39.3	-	-
有母親	0.5	0.8	5.4	12.3	45.0	7.4	0.1
國小及以下	-	-	-	-	34.5	-	-
國(初)中	-	2.2	8.2	3.0	39.5	7.4	2.7
高中(職)	0.0	0.5	4.4	12.6	46.0	6.8	0.0
專科、大學	0.6	0.7	5.9	12.4	45.3	8.2	-
研究所以上	1.5	1.8	3.5	15.1	43.3	3.0	-
不清楚	-	-	-	18.9	56.1	18.9	-
父母國籍							
父歿、父不詳、父失蹤	-	-	7.9	0.8	34.7	7.2	-
有父親	0.5	0.8	5.3	12.3	45.1	7.3	0.1
本國籍具原住民身分	-	-	5.0	0.9	31.4	-	-
本國籍具新住民身分	-	-	19.6	7.9	51.4	13.6	-
本國籍不具原住民及新住民身分	0.5	0.9	5.0	12.9	45.4	7.5	0.1
外國籍	-	-	-	1.7	42.5	-	-
其他	-	-	-	-	-	-	-
母歿、母失蹤	-	-	-	-	39.3	-	-
有母親	0.5	0.8	5.4	12.3	45.0	7.4	0.1
本國籍具原住民身分	-	-	8.7	9.4	33.5	5.5	-
本國籍具新住民身分	-	1.5	8.6	13.2	39.0	9.0	1.8
本國籍不具原住民及新住民身分	0.6	0.8	4.8	12.7	46.4	7.4	0.0
外國籍	-	-	10.5	-	31.8	5.0	-
其他	-	-	-	-	-	-	-

註：曾遭受到的事故傷害為可複選，故細項加總係等於大於有的比率。

表A19 國小兒童遭受事故傷害情形(續4)

單位：人；%

項目別	總計		都沒有	有	曾遭受到何種事故傷害(可複選)				
	樣本數	百分比			溺水	交通事故	被動物攻擊	中毒	異物哽塞
總計	1,153	100.0	49.5	50.5	0.6	2.3	2.6	0.1	1.1
福利服務中心									
板橋社福中心	-	-	-	-	-	-	-	-	-
三重社福中心	318	100.0	49.1	50.9	-	1.5	3.9	-	-
新莊社福中心	102	100.0	57.4	42.6	1.6	1.8	4.6	-	1.6
泰五林社福中心	-	-	-	-	-	-	-	-	-
永和社福中心	113	100.0	51.4	48.6	-	1.2	-	-	-
中和社福中心	110	100.0	46.2	53.8	1.5	5.8	-	-	2.6
文山社福中心	119	100.0	55.5	44.5	-	-	2.1	0.9	0.9
七星社福中心	-	-	-	-	-	-	-	-	-
蘆洲社福中心	78	100.0	51.0	49.0	1.5	0.1	1.8	-	1.9
樹鶯社福中心	58	100.0	40.6	59.4	-	6.4	-	-	-
北海岸社福中心	10	100.0	44.2	55.8	1.8	4.7	4.1	-	-
瑞芳社福中心	14	100.0	54.3	45.7	-	2.9	4.7	-	2.1
土城社福中心	230	100.0	45.5	54.5	1.1	3.1	3.6	-	2.2
全家每月平均收入									
未滿20,000元	26	100.0	44.2	55.8	-	-	4.0	-	-
20,000~39,999元	135	100.0	56.2	43.8	0.8	2.7	2.3	-	-
40,000~59,999元	186	100.0	45.4	54.6	-	2.5	3.2	-	3.6
60,000~79,999元	215	100.0	45.4	54.6	1.2	3.8	2.2	-	0.0
80,000~99,999元	205	100.0	44.0	56.0	0.9	3.3	2.3	-	0.8
100,000~119,999元	114	100.0	45.9	54.1	-	1.5	3.1	-	1.2
120,000~139,999元	86	100.0	60.6	39.4	-	1.4	2.1	-	1.2
140,000~159,999元	48	100.0	46.8	53.2	3.4	-	-	-	3.4
160,000~179,999元	15	100.0	53.5	46.5	-	-	8.4	-	-
180,000~199,999元	20	100.0	61.4	38.6	-	-	-	-	-
200,000元以上	102	100.0	61.8	38.2	-	-	4.1	1.0	-
全家每月平均支出									
未滿20,000元	42	100.0	42.8	57.2	2.5	4.3	2.9	-	0.4
20,000~39,999元	307	100.0	54.2	45.8	0.0	2.8	1.6	-	0.5
40,000~59,999元	323	100.0	43.7	56.3	0.1	2.7	2.9	-	2.1
60,000~79,999元	192	100.0	43.4	56.6	1.3	2.9	2.4	-	0.0
80,000~99,999元	128	100.0	52.8	47.2	2.6	1.2	4.8	-	2.5
100,000~119,999元	55	100.0	55.1	44.9	-	-	3.0	-	-
120,000~139,999元	25	100.0	51.1	48.9	-	-	-	-	4.2
140,000~159,999元	14	100.0	81.4	18.6	-	-	-	-	-
160,000~179,999元	4	100.0	33.3	66.7	-	-	-	-	-
180,000~199,999元	12	100.0	68.7	31.3	-	-	-	-	-
200,000元以上	51	100.0	58.1	41.9	-	-	4.8	2.1	-

註：曾遭受到的事故傷害為可複選，故細項加總係等於大於有的比率。

表A19 國小兒童遭受事故傷害情形(續完)

單位：人；%

項目別	曾遭受到何種事故傷害(可複選)						
	觸電	墜落	燒燙傷	刺/割傷	跌/撞傷	壓/砸/夾傷	其他
總計	0.5	0.8	5.3	12.2	45.0	7.3	0.1
福利服務中心							
板橋社福中心	-	-	-	-	-	-	-
三重社福中心	-	1.0	5.6	12.9	44.9	7.9	-
新莊社福中心	-	1.2	7.0	15.2	38.6	4.7	-
泰五林社福中心	-	-	-	-	-	-	-
永和社福中心	-	1.6	1.5	9.4	46.3	6.9	-
中和社福中心	-	1.4	12.7	8.1	41.1	5.7	-
文山社福中心	1.0	-	0.9	12.0	37.8	2.1	-
七星社福中心	-	-	-	-	-	-	-
蘆洲社福中心	0.1	0.1	4.7	9.6	42.7	9.7	0.1
樹鶯社福中心	2.0	1.8	2.0	12.4	55.6	7.9	-
北海岸社福中心	0.8	1.0	7.6	16.0	48.2	7.9	-
瑞芳社福中心	1.2	1.1	4.8	15.1	42.5	7.1	-
土城社福中心	1.3	-	5.8	13.8	51.0	10.5	0.6
全家每月平均收入							
未滿20,000元	-	-	9.1	10.0	50.7	4.0	-
20,000~39,999元	-	0.9	2.6	10.6	39.9	5.2	-
40,000~59,999元	0.9	2.7	5.1	16.0	48.7	10.1	0.0
60,000~79,999元	0.6	0.9	7.8	12.1	48.2	8.4	0.6
80,000~99,999元	0.0	-	6.6	9.3	49.7	9.0	-
100,000~119,999元	-	-	7.2	14.6	51.4	10.4	-
120,000~139,999元	3.1	-	2.2	10.6	31.3	0.4	-
140,000~159,999元	-	-	-	12.7	49.8	9.2	-
160,000~179,999元	-	-	-	8.9	46.0	-	-
180,000~199,999元	-	-	6.1	6.1	38.6	7.4	-
200,000元以上	-	1.2	4.0	13.8	30.3	2.8	-
全家每月平均支出							
未滿20,000元	0.4	-	5.7	9.4	51.5	5.7	-
20,000~39,999元	-	2.0	3.5	10.7	40.4	4.8	0.4
40,000~59,999元	0.8	0.6	7.8	14.6	51.3	9.9	0.0
60,000~79,999元	1.4	0.0	6.0	11.5	49.4	11.2	-
80,000~99,999元	-	-	6.2	9.8	41.4	8.8	-
100,000~119,999元	-	-	0.2	8.1	44.9	0.2	-
120,000~139,999元	-	-	-	14.9	48.9	5.5	-
140,000~159,999元	-	-	-	0.5	18.0	-	-
160,000~179,999元	-	-	29.1	64.9	66.7	-	-
180,000~199,999元	-	-	9.1	-	22.2	-	-
200,000元以上	-	2.1	2.1	20.9	28.6	2.1	-

註：曾遭受到的事故傷害為可複選，故細項加總係等於大於有的比率。

表A20 兒童遭受事故傷害地點(可複選)

單位：人；%

項目別	樣本數	浴室	餐廳	客廳	廚房	臥室	電梯	樓梯	陽台/庭院	其他	都沒有
總計	936	26.1	4.6	49.5	7.3	26.1	1.2	16.8	4.6	-	13.3
性別											
男	516	25.5	4.1	51.6	8.0	26.2	0.9	16.7	3.5	-	14.9
女	420	26.8	5.2	47.0	6.3	25.8	1.6	17.1	5.9	-	11.3
年齡/年級別											
學齡前兒童	353	32.6	6.5	59.5	7.9	39.7	0.8	12.2	4.5	-	4.8
0~未滿3歲	138	34.8	7.2	70.3	9.4	51.4	1.4	10.1	2.9	-	2.2
3~未滿6歲	215	31.2	6.0	52.6	7.0	32.1	0.5	13.5	5.6	-	6.5
國小兒童	583	22.1	3.5	43.5	6.9	17.8	1.4	19.7	4.6	-	18.4
低年級	189	19.8	2.3	46.4	7.3	16.3	0.9	16.4	5.8	-	15.0
中年級	215	24.6	4.9	46.4	4.8	17.3	3.0	21.7	4.1	-	21.0
高年級	178	21.6	3.0	36.8	8.8	20.1	0.1	20.6	4.1	-	18.8
父母婚姻狀況											
結婚，且同住一起	815	26.4	4.7	48.9	7.5	27.4	1.1	15.4	4.2	-	13.3
結婚，但不住在一起	17	24.4	6.0	67.6	17.9	24.3	-	17.9	6.0	-	7.5
未婚單親	14	17.6	9.9	56.4	7.6	26.5	-	25.2	7.2	-	-
未婚同居	1	6.9	-	-	10.9	-	-	10.9	-	-	82.2
離婚	85	23.9	2.9	52.3	3.2	15.0	3.1	30.5	7.9	-	14.4
一方去世	4	38.5	-	26.2	-	-	-	-	-	-	37.3
父母親雙亡	-	-	-	-	-	-	-	-	-	-	-
其他	-	-	-	-	-	-	-	-	-	-	-
福利身份別											
領有低收入補助	21	14.8	-	54.6	-	4.7	-	25.8	4.7	-	12.0
領有身心障礙生活補助	4	1.9	-	97.9	-	-	-	2.1	3.5	-	-
領有弱勢兒少生活扶助	37	19.2	2.7	58.2	3.6	18.2	2.7	30.2	5.1	-	9.0
領有弱勢兒少緊急生活扶助	3	-	-	30.5	30.5	-	-	-	39.1	-	-
領有特殊境遇生活扶助	4	68.5	34.2	38.5	24.9	-	-	68.5	2.5	-	-
以上皆無	869	26.5	4.7	49.0	7.5	27.1	1.2	15.9	4.4	-	13.6
家庭型態											
核心家庭	541	25.6	4.4	46.6	7.4	24.8	0.8	14.9	3.2	-	15.6
主幹家庭	169	30.3	5.6	51.8	9.2	32.6	1.8	16.0	4.3	-	11.2
混合家庭	86	21.9	5.8	52.6	5.3	30.1	-	19.1	10.3	-	7.5
單親家庭	92	23.8	3.7	52.9	7.3	17.4	-	26.8	7.4	-	14.1
祖孫二代	35	33.9	4.0	54.3	2.9	28.2	-	22.1	7.5	-	4.6
其他	14	12.8	-	84.1	-	22.1	31.6	10.1	0.8	-	1.2
地區別											
高度都市化市鎮	519	27.3	3.3	51.3	7.2	26.7	1.5	17.6	2.9	-	11.8
中度都市化市鎮	381	23.9	6.4	47.3	7.6	25.0	0.9	16.3	6.3	-	15.7
一般鄉鎮市區	13	33.5	1.3	43.6	2.5	22.4	1.4	8.5	7.9	-	9.6
高齡化市區	11	29.0	11.8	50.3	4.4	26.5	-	10.6	20.2	-	10.8
農業市鎮	12	31.6	1.1	46.5	5.9	36.0	1.0	15.1	5.3	-	6.1

註：僅針對有曾遭受意外傷害者進行調查。

表A20 兒童遭受事故傷害地點(可複選)(續1)

單位：人；%

項目別	樣本數	浴室	餐廳	客廳	廚房	臥室	電梯	樓梯	陽台/庭院	其他	都沒有
總計	936	26.1	4.6	49.5	7.3	26.1	1.2	16.8	4.6	-	13.3
父母教育程度											
父歿、父不詳、父失蹤	13	9.4	-	58.7	8.2	-	-	26.8	7.8	-	14.1
有父親	923	26.3	4.7	49.4	7.2	26.4	1.2	16.7	4.6	-	13.3
國小及以下	7	-	1.3	76.5	24.3	1.1	-	22.2	-	-	-
國(初)中	60	28.2	-	63.0	3.6	22.0	4.4	12.6	3.9	-	13.4
高中(職)	195	19.9	2.2	52.3	5.2	26.8	-	16.5	5.9	-	12.7
專科、大學	497	28.0	5.6	46.7	6.8	26.5	0.8	18.5	3.3	-	13.1
研究所以上	148	28.8	6.4	48.9	11.9	30.6	3.4	8.7	6.9	-	14.8
不清楚	16	33.1	8.5	40.4	10.4	9.4	-	49.9	9.4	-	17.6
母歿、母失蹤	3	100.0	47.4	-	-	-	-	47.4	-	-	-
有母親	933	25.8	4.5	49.7	7.3	26.1	1.2	16.7	4.6	-	13.3
國小及以下	9	11.0	-	61.7	11.0	11.0	-	-	12.1	-	15.2
國(初)中	33	16.7	-	49.8	6.9	3.1	-	31.8	7.8	-	18.1
高中(職)	198	18.1	4.6	51.3	7.5	21.0	-	20.7	3.4	-	15.1
專科、大學	596	29.6	4.5	49.0	7.0	28.5	1.2	15.7	5.1	-	11.6
研究所以上	93	24.1	6.5	48.6	8.8	31.2	4.5	9.5	2.5	-	19.4
不清楚	4	-	-	66.3	-	32.6	-	66.3	-	-	-
父母國籍											
父歿、父不詳、父失蹤	13	9.4	-	58.7	8.2	-	-	26.8	7.8	-	14.1
有父親	923	26.3	4.7	49.4	7.2	26.4	1.2	16.7	4.6	-	13.3
本國籍具原住民身分	20	10.8	-	45.4	6.8	20.8	0.6	22.0	0.5	-	22.8
本國籍具新住民身分	15	30.9	20.0	72.2	9.3	21.4	-	24.2	-	-	10.4
本國籍不具原住民及新 住民身分	878	26.6	4.6	48.9	7.3	26.6	1.3	16.6	4.8	-	13.2
外國籍	9	30.6	-	61.8	-	35.0	-	3.0	-	-	1.0
其他	1	-	-	100.0	-	-	-	-	-	-	-
母歿、母失蹤	3	100.0	47.4	-	-	-	-	47.4	-	-	-
有母親	933	25.8	4.5	49.7	7.3	26.1	1.2	16.7	4.6	-	13.3
本國籍具原住民身分	32	21.4	-	45.5	7.5	30.9	3.5	17.1	5.3	-	13.1
本國籍具新住民身分	44	12.0	4.1	49.2	2.3	18.1	-	27.0	2.3	-	22.6
本國籍不具原住民及新 住民身分	838	26.8	4.8	50.2	7.5	26.0	1.2	16.4	4.8	-	12.7
外國籍	17	21.9	-	34.5	8.0	40.2	-	5.8	0.4	-	18.8
其他	1	-	-	-	-	100.0	-	-	-	-	-

註：僅針對有曾遭受意外傷害者進行調查。

表A20 兒童遭受事故傷害地點(可複選)(續完)

單位：人；%

項目別	樣本數	浴室	餐廳	客廳	廚房	臥室	電梯	樓梯	陽台/庭院	其他	都沒有
總計	936	26.1	4.6	49.5	7.3	26.1	1.2	16.8	4.6	-	13.3
福利服務中心											
板橋社福中心	58	39.7	6.9	58.6	8.6	31.0	-	12.1	1.7	-	3.4
三重社福中心	200	22.7	2.9	45.6	6.0	24.8	3.4	21.8	1.8	-	13.4
新莊社福中心	87	31.2	3.4	61.8	5.2	29.7	-	22.5	6.0	-	5.3
泰五林社福中心	23	26.1	4.3	65.2	4.3	43.5	-	4.3	4.3	-	13.0
永和社福中心	67	20.3	1.5	47.8	10.2	22.2	-	14.8	4.2	-	28.4
中和社福中心	94	32.3	1.5	53.5	9.5	24.7	1.1	11.0	2.8	-	9.5
文山社福中心	81	24.8	11.6	36.8	8.3	24.2	2.9	13.8	2.7	-	19.0
七星社福中心	13	15.4	7.7	61.5	-	23.1	-	7.7	7.7	-	15.4
蘆洲社福中心	63	16.9	3.4	49.4	7.4	29.5	1.9	10.4	6.5	-	7.4
樹鶯社福中心	57	33.8	8.3	46.8	8.8	30.5	-	12.0	3.8	-	11.2
北海岸社福中心	30	23.9	7.6	51.8	4.9	36.5	-	13.9	10.7	-	7.3
瑞芳社福中心	11	25.1	1.3	50.9	6.5	29.9	1.1	16.5	5.8	-	6.7
土城社福中心	151	23.9	4.8	46.2	7.3	19.4	-	22.9	9.0	-	18.9
全家每月平均收入											
未滿20,000元	22	19.3	12.7	39.1	15.9	5.7	-	29.3	11.0	-	8.0
20,000~39,999元	106	26.1	5.0	50.6	3.5	25.4	-	20.6	4.5	-	12.3
40,000~59,999元	161	22.9	2.9	50.2	5.8	21.9	1.0	22.4	7.0	-	16.7
60,000~79,999元	209	29.1	3.4	56.2	5.8	34.1	0.5	14.1	2.6	-	9.6
80,000~99,999元	170	26.3	5.3	48.0	11.0	22.4	-	18.1	5.1	-	12.4
100,000~119,999元	102	23.1	5.9	43.9	9.5	26.9	3.4	13.4	4.3	-	18.1
120,000~139,999元	51	31.4	4.6	52.4	4.9	32.3	0.2	16.6	2.5	-	11.5
140,000~159,999元	42	20.9	5.7	65.5	2.4	21.8	2.4	7.0	0.2	-	7.8
160,000~179,999元	14	24.8	7.2	54.5	14.4	23.9	7.2	-	7.9	-	18.2
180,000~199,999元	12	47.4	-	25.7	-	54.5	-	-	21.7	-	1.5
200,000元以上	49	25.4	5.4	25.5	10.9	17.3	6.5	17.1	2.7	-	23.1
全家每月平均支出											
未滿20,000元	28	12.1	4.9	36.3	12.6	15.1	-	25.0	0.4	-	23.0
20,000~39,999元	232	22.5	5.4	51.5	6.3	22.7	-	18.1	5.3	-	13.7
40,000~59,999元	294	28.0	4.3	51.3	8.7	31.1	1.5	17.5	5.4	-	10.9
60,000~79,999元	186	28.6	2.9	50.7	6.1	25.7	0.9	18.6	4.4	-	10.0
80,000~99,999元	96	34.5	4.2	52.8	4.9	19.1	1.9	11.2	1.8	-	15.0
100,000~119,999元	40	12.8	5.3	45.9	5.5	33.1	5.3	14.3	6.7	-	21.9
120,000~139,999元	22	20.8	15.5	48.7	14.8	20.0	-	5.3	4.9	-	30.1
140,000~159,999元	7	30.9	-	61.0	1.0	16.2	-	20.7	1.0	-	-
160,000~179,999元	3	53.6	53.6	2.7	-	43.7	-	-	-	-	-
180,000~199,999元	6	42.9	-	17.7	-	74.8	-	-	17.7	-	-
200,000元以上	22	17.1	-	16.2	11.0	24.1	6.2	16.2	-	-	23.3

註：僅針對有曾遭受意外傷害者進行調查。

表A21 兒童平均每天看電視時間

單位：人；小時；%

項目別	總計		無	有看電視	未滿1小時	1至未滿2小時	2至未滿3小時	3至未滿4小時	4小時以上	平均每日時間
	樣本數	百分比								
總計	2,010	100.0	14.3	85.7	31.0	33.5	14.7	4.4	2.0	1.5
性別										
男	1,050	100.0	14.6	85.4	29.6	34.6	14.5	4.5	2.2	1.5
女	960	100.0	14.1	85.9	32.6	32.4	14.9	4.3	1.8	1.5
年齡/年級別										
學齡前兒童	857	100.0	19.3	80.7	31.5	28.5	13.3	5.0	2.5	1.5
0~未滿3歲	374	100.0	34.2	65.8	31.0	18.4	10.4	4.0	1.9	1.4
3~未滿6歲	483	100.0	7.7	92.3	31.9	36.2	15.5	5.8	2.9	1.5
國小兒童	1,153	100.0	10.7	89.3	30.7	37.2	15.7	3.9	1.7	1.5
低年級	408	100.0	10.4	89.6	28.6	38.6	15.7	5.6	1.2	1.5
中年級	392	100.0	11.6	88.4	31.7	36.6	17.0	1.7	1.4	1.4
高年級	353	100.0	10.0	90.0	32.0	36.4	14.4	4.6	2.6	1.5
父母婚姻狀況										
結婚，且同住一起	1,740	100.0	14.1	85.9	32.4	33.6	14.3	3.7	1.9	1.4
結婚，但不住在一起	54	100.0	14.3	85.7	27.7	27.9	20.7	5.5	3.8	1.7
未婚單親	35	100.0	18.0	82.0	15.5	37.7	19.8	8.5	0.5	1.8
未婚同居	5	100.0	69.8	30.2	23.4	2.0	2.0	2.8	-	1.0
離婚	163	100.0	14.7	85.3	22.2	34.0	16.7	10.0	2.5	1.8
一方去世	11	100.0	14.7	85.3	21.4	35.9	9.9	18.0	-	1.8
父母親雙亡	-	-	-	-	-	-	-	-	-	-
其他	1	100.0	-	100.0	-	-	-	-	100.0	4.5
福利身份別										
領有低收入補助	37	100.0	10.1	89.9	25.6	33.7	13.9	13.2	3.6	1.8
領有身心障礙生活補助	13	100.0	7.8	92.2	11.9	32.4	36.7	11.1	-	2.0
領有弱勢兒少生活扶助	74	100.0	9.6	90.4	21.3	36.5	22.9	5.9	3.8	1.8
領有弱勢兒少緊急生活扶助	5	100.0	2.4	97.6	19.9	57.9	-	19.9	-	1.7
領有特殊境遇生活扶助	8	100.0	-	100.0	12.9	54.0	31.8	1.3	-	1.7
以上皆無	1,881	100.0	14.8	85.2	31.8	33.2	14.2	4.2	1.9	1.5
家庭型態										
核心家庭	1,109	100.0	14.0	86.0	35.0	33.1	12.9	3.3	1.8	1.4
主幹家庭	369	100.0	14.1	85.9	27.9	32.9	17.6	5.1	2.4	1.6
混合家庭	201	100.0	13.8	86.2	24.4	39.6	16.6	3.9	1.6	1.6
單親家庭	201	100.0	16.5	83.5	23.3	32.8	15.0	8.6	3.7	1.7
祖孫二代	99	100.0	15.4	84.6	26.4	34.0	17.5	4.9	1.8	1.6
其他	32	100.0	15.0	85.0	34.9	20.1	20.2	9.7	-	1.6
地區別										
高度都市化市鎮	1,118	100.0	13.3	86.7	30.1	34.9	15.3	4.5	1.9	1.5
中度都市化市鎮	820	100.0	15.1	84.9	33.4	31.4	13.5	4.5	2.1	1.4
一般鄉鎮市區	28	100.0	19.1	80.9	25.8	40.9	13.6	0.2	0.3	1.4
高齡化市區	18	100.0	9.2	90.8	15.9	47.5	24.1	1.0	2.2	1.7
農業市鎮	26	100.0	32.5	67.5	13.8	22.5	21.3	3.8	6.1	2.0

註：平均每日時間係計算有看電視者，取有看電視者之各組組中點計算之。

表A21 兒童平均每天看電視時間(續1)

單位：人；小時；%

項目別	總計		無	有看電視	未滿1小時	1至未滿2小時	2至未滿3小時	3至未滿4小時	4小時以上	平均每日時間
	樣本數	百分比								
總計	2,010	100.0	14.3	85.7	31.0	33.5	14.7	4.4	2.0	1.5
父母教育程度										
父歿、父不詳、父失蹤	34	100.0	23.8	76.2	19.9	19.9	17.2	19.2	-	2.0
有父親	1,976	100.0	14.2	85.8	31.2	33.7	14.6	4.1	2.1	1.5
國小及以下	21	100.0	10.6	89.4	28.2	24.9	12.0	18.7	5.6	1.9
國(初)中	118	100.0	13.3	86.7	22.7	34.7	18.6	7.1	3.5	1.7
高中(職)	460	100.0	15.0	85.0	27.3	36.0	14.4	4.5	2.8	1.6
專科、大學	1,022	100.0	11.5	88.5	32.5	34.8	16.2	3.4	1.7	1.4
研究所以上	325	100.0	21.3	78.7	37.5	29.0	8.2	2.6	1.4	1.2
不清楚	30	100.0	21.5	78.5	16.2	17.1	23.9	18.1	3.3	2.2
母歿、母失蹤	7	100.0	-	100.0	2.0	82.2	-	-	15.8	2.0
有母親	2,003	100.0	14.4	85.6	31.1	33.3	14.7	4.4	2.0	1.5
國小及以下	20	100.0	26.0	74.0	15.1	38.3	12.6	0.5	7.6	1.8
國(初)中	74	100.0	10.6	89.4	26.8	34.5	18.1	8.1	1.9	1.6
高中(職)	425	100.0	11.1	88.9	26.0	33.2	19.8	7.3	2.7	1.7
專科、大學	1,283	100.0	14.3	85.7	32.0	33.7	14.4	3.9	1.7	1.4
研究所以上	192	100.0	21.2	78.8	41.3	30.1	4.9	0.5	2.0	1.1
不清楚	9	100.0	46.4	53.6	11.4	29.2	11.4	1.7	-	1.6
父母國籍										
父歿、父不詳、父失蹤	34	100.0	23.8	76.2	19.9	19.9	17.2	19.2	-	2.0
有父親	1,976	100.0	14.2	85.8	31.2	33.7	14.6	4.1	2.1	1.5
本國籍具原住民身分	61	100.0	7.1	92.9	26.5	36.2	19.0	3.8	7.5	1.7
本國籍具新住民身分	28	100.0	13.6	86.4	35.5	42.1	8.5	-	0.3	1.2
本國籍不具原住民及新住民身分	1,862	100.0	14.4	85.6	31.0	33.7	14.6	4.3	1.9	1.5
外國籍	22	100.0	9.2	90.8	54.9	18.4	17.5	-	-	1.1
其他	3	100.0	33.3	66.7	33.3	33.3	-	-	-	1.0
母歿、母失蹤	7	100.0	-	100.0	2.0	82.2	-	-	15.8	2.0
有母親	2,003	100.0	14.4	85.6	31.1	33.3	14.7	4.4	2.0	1.5
本國籍具原住民身分	78	100.0	9.8	90.2	25.8	39.9	18.8	4.5	1.3	1.6
本國籍具新住民身分	99	100.0	14.2	85.8	37.7	25.9	13.5	4.6	4.1	1.5
本國籍不具原住民及新住民身分	1,778	100.0	14.1	85.9	31.2	33.9	14.5	4.5	1.8	1.5
外國籍	46	100.0	35.7	64.3	25.1	13.5	19.1	2.2	4.4	1.7
其他	2	100.0	-	100.0	50.0	50.0	-	-	-	1.0

註：平均每日時間係計算有看電視者，取有看電視者之各組組中點計算之。

表A21 兒童平均每天看電視時間(續完)

單位：人；小時；%

項目別	總計		無	有看電視	未滿1小時	1至未滿2小時	2至未滿3小時	3至未滿4小時	4小時以上	平均每日時間
	樣本數	百分比								
總計	2,010	100.0	14.3	85.7	31.0	33.5	14.7	4.4	2.0	1.5
福利服務中心										
板橋社福中心	130	100.0	15.4	84.6	34.6	29.2	13.1	3.8	3.8	1.5
三重社福中心	399	100.0	7.3	92.7	32.1	33.1	19.6	6.0	1.9	1.6
新莊社福中心	205	100.0	14.7	85.3	27.5	32.2	16.9	6.5	2.2	1.6
泰五林社福中心	55	100.0	21.8	78.2	30.9	32.7	12.7	1.8	-	1.3
永和社福中心	152	100.0	14.8	85.2	28.1	43.1	9.1	3.4	1.6	1.4
中和社福中心	194	100.0	21.4	78.6	25.2	39.6	11.8	1.0	1.0	1.4
文山社福中心	182	100.0	21.6	78.4	46.3	25.5	3.1	2.4	1.1	1.1
七星社福中心	29	100.0	27.6	72.4	31.0	17.2	10.3	6.9	6.9	1.7
蘆洲社福中心	148	100.0	11.4	88.6	29.5	32.2	18.6	5.1	3.2	1.6
樹鶯社福中心	118	100.0	12.4	87.6	28.0	34.2	15.1	7.0	3.4	1.6
北海岸社福中心	70	100.0	16.6	83.4	25.5	33.7	19.1	3.1	2.0	1.6
瑞芳社福中心	23	100.0	28.0	72.0	15.5	25.5	19.7	4.3	6.9	2.0
土城社福中心	304	100.0	11.8	88.2	31.0	35.6	16.3	4.3	1.1	1.5
全家每月平均收入										
未滿20,000元	42	100.0	27.2	72.8	16.0	27.9	13.7	12.8	2.4	1.9
20,000~39,999元	256	100.0	15.1	84.9	24.1	31.2	17.3	8.0	4.3	1.8
40,000~59,999元	347	100.0	16.4	83.6	25.7	33.1	16.1	5.4	3.3	1.6
60,000~79,999元	405	100.0	10.0	90.0	27.6	36.8	20.4	3.2	2.1	1.6
80,000~99,999元	359	100.0	9.8	90.2	28.9	39.9	14.7	5.2	1.4	1.5
100,000~119,999元	203	100.0	16.2	83.8	32.7	35.9	12.2	2.2	0.9	1.3
120,000~139,999元	125	100.0	11.3	88.7	47.8	30.4	8.7	1.8	0.1	1.1
140,000~159,999元	83	100.0	21.7	78.3	40.5	27.2	8.0	2.6	-	1.2
160,000~179,999元	29	100.0	29.0	71.0	40.1	16.0	8.7	-	6.3	1.3
180,000~199,999元	27	100.0	10.9	89.1	32.0	38.0	19.1	-	-	1.4
200,000元以上	133	100.0	21.7	78.3	53.3	19.6	2.8	2.7	-	0.9
全家每月平均支出										
未滿20,000元	66	100.0	22.9	77.1	24.0	20.8	19.5	12.8	-	1.8
20,000~39,999元	535	100.0	13.5	86.5	28.4	33.2	16.8	5.4	2.6	1.6
40,000~59,999元	579	100.0	13.8	86.2	26.2	36.8	16.8	4.1	2.3	1.6
60,000~79,999元	375	100.0	10.4	89.6	32.0	36.3	14.7	3.7	2.9	1.5
80,000~99,999元	217	100.0	15.6	84.4	37.5	30.1	11.6	4.1	1.1	1.3
100,000~119,999元	96	100.0	19.3	80.7	32.9	39.3	8.4	-	-	1.2
120,000~139,999元	39	100.0	12.0	88.0	61.9	14.7	8.1	3.3	-	1.0
140,000~159,999元	24	100.0	9.2	90.8	59.9	26.7	-	4.1	-	0.9
160,000~179,999元	5	100.0	29.0	71.0	27.0	42.6	1.5	-	-	1.1
180,000~199,999元	15	100.0	36.7	63.3	16.0	33.7	13.7	-	-	1.5
200,000元以上	59	100.0	26.7	73.3	49.7	16.9	2.5	4.3	-	1.0

註：平均每日時間係計算有看電視者，取有看電視者之各組組中點計算之。

表A22 兒童平均每天使用3C產品時間

單位：人；小時；%

項目別	總計		無	有使用3C產品	未滿1小時	1至未滿2小時	2至未滿3小時	3至未滿4小時	4小時以上	平均每日時間
	樣本數	百分比								
總計	2,010	100.0	22.3	77.7	45.2	19.8	7.7	3.0	2.2	1.2
性別										
男	1,050	100.0	21.0	79.0	46.0	19.6	7.9	3.3	2.3	1.2
女	960	100.0	23.6	76.4	44.3	20.0	7.5	2.6	2.0	1.2
年齡/年級別										
學齡前兒童	857	100.0	37.2	62.8	39.6	15.3	5.5	1.5	0.9	1.1
0~未滿3歲	374	100.0	55.1	44.9	28.9	12.0	2.9	0.8	0.3	1.0
3~未滿6歲	483	100.0	23.4	76.6	47.8	17.8	7.5	2.1	1.4	1.1
國小兒童	1,153	100.0	11.1	88.9	49.3	23.1	9.3	4.1	3.1	1.2
低年級	408	100.0	15.5	84.5	56.9	17.2	6.7	2.2	1.5	1.0
中年級	392	100.0	12.7	87.3	50.5	24.5	6.9	2.6	2.9	1.2
高年級	353	100.0	4.4	95.6	39.3	28.3	15.1	7.8	5.1	1.6
父母婚姻狀況										
結婚，且同住一起	1,740	100.0	23.3	76.7	46.1	19.1	7.1	2.7	1.7	1.1
結婚，但不住在一起	54	100.0	22.0	78.0	37.3	20.1	12.4	1.8	6.3	1.5
未婚單親	35	100.0	30.7	69.3	36.1	14.4	13.2	2.8	2.8	1.4
未婚同居	5	100.0	21.5	78.5	25.3	-	28.8	2.8	21.5	2.4
離婚	163	100.0	9.8	90.2	42.0	27.5	10.1	5.3	5.3	1.4
一方去世	11	100.0	16.6	83.4	21.5	33.0	20.2	8.8	-	1.7
父母親雙亡	-	-	-	-	-	-	-	-	-	-
其他	1	100.0	-	100.0	-	-	-	100.0	-	3.5
福利身份別										
領有低收入補助	37	100.0	17.0	83.0	48.4	19.6	6.5	7.4	1.1	1.2
領有身心障礙生活補助	13	100.0	-	100.0	55.5	19.2	14.1	11.1	-	1.3
領有弱勢兒少生活扶助	74	100.0	16.2	83.8	41.3	15.6	15.0	4.1	7.8	1.6
領有弱勢兒少緊急生活扶助	5	100.0	-	100.0	50.4	-	2.4	-	47.2	2.4
領有特殊境遇生活扶助	8	100.0	1.1	98.9	12.9	83.6	-	2.4	-	1.4
以上皆無	1,881	100.0	22.8	77.2	45.3	19.7	7.4	2.9	1.9	1.2
家庭型態										
核心家庭	1,109	100.0	23.5	76.5	46.1	19.2	6.5	2.8	1.8	1.1
主幹家庭	369	100.0	21.1	78.9	46.2	18.7	9.4	2.8	1.8	1.2
混合家庭	201	100.0	23.8	76.2	44.0	22.1	6.7	1.6	1.7	1.1
單親家庭	201	100.0	14.0	86.0	40.0	23.3	12.4	5.2	5.2	1.5
祖孫二代	99	100.0	28.2	71.8	41.0	17.0	8.2	3.0	2.7	1.2
其他	32	100.0	16.1	83.9	54.8	22.1	3.3	3.7	-	1.0
地區別										
高度都市化市鎮	1,118	100.0	23.2	76.8	45.3	20.5	6.4	2.8	1.8	1.1
中度都市化市鎮	820	100.0	20.8	79.2	45.5	19.0	9.0	3.2	2.5	1.2
一般鄉鎮市區	28	100.0	29.0	71.0	45.9	17.9	6.7	0.2	0.3	1.0
高齡化市區	18	100.0	7.7	92.3	38.4	25.0	17.2	3.3	8.4	1.6
農業市鎮	26	100.0	32.3	67.7	33.3	12.8	14.9	4.3	2.5	1.5

註：平均每日時間係計算有使用3C產品者，取有使用3C產品者之各組組中點計算之。

表A22 兒童平均每天使用3C產品時間(續1)

單位：人；小時；%

項目別	總計		無	有使用3C產品	未滿1小時	1至未滿2小時	2至未滿3小時	3至未滿4小時	4小時以上	平均每日時間
	樣本數	百分比								
總計	2,010	100.0	22.3	77.7	45.2	19.8	7.7	3.0	2.2	1.2
父母教育程度										
父歿、父不詳、父失蹤	34	100.0	29.5	70.5	23.9	16.8	16.6	9.9	3.3	1.8
有父親	1,976	100.0	22.1	77.9	45.5	19.8	7.5	2.8	2.1	1.2
國小及以下	21	100.0	11.6	88.4	9.6	44.1	12.5	12.5	9.8	2.1
國(初)中	118	100.0	14.0	86.0	32.9	23.9	14.3	6.6	8.3	1.7
高中(職)	460	100.0	18.4	81.6	39.8	24.1	10.0	3.5	4.2	1.4
專科、大學	1,022	100.0	23.8	76.2	47.8	18.6	7.1	1.8	1.1	1.1
研究所以上	325	100.0	26.5	73.5	54.7	14.0	2.1	2.7	-	0.9
不清楚	30	100.0	16.4	83.6	34.2	26.5	14.1	8.4	0.4	1.5
母歿、母失蹤	7	100.0	20.7	79.3	24.4	18.6	2.0	15.8	18.6	2.3
有母親	2,003	100.0	22.3	77.7	45.2	19.8	7.7	2.9	2.1	1.2
國小及以下	20	100.0	1.3	98.7	44.5	37.3	10.0	0.9	6.0	1.4
國(初)中	74	100.0	9.8	90.2	30.8	23.3	18.4	9.1	8.5	1.8
高中(職)	425	100.0	18.2	81.8	39.3	24.6	9.0	5.6	3.4	1.4
專科、大學	1,283	100.0	23.5	76.5	47.2	18.2	7.6	1.9	1.6	1.1
研究所以上	192	100.0	29.5	70.5	51.0	16.8	1.1	1.6	-	0.8
不清楚	9	100.0	33.6	66.4	41.7	11.4	13.3	-	-	1.1
父母國籍										
父歿、父不詳、父失蹤	34	100.0	29.5	70.5	23.9	16.8	16.6	9.9	3.3	1.8
有父親	1,976	100.0	22.1	77.9	45.5	19.8	7.5	2.8	2.1	1.2
本國籍具原住民身分	61	100.0	24.9	75.1	35.2	20.7	11.5	2.1	5.6	1.5
本國籍具新住民身分	28	100.0	15.1	84.9	47.0	14.1	10.3	4.9	8.5	1.5
本國籍不具原住民及新住民身分	1,862	100.0	22.3	77.7	45.5	20.0	7.4	2.9	1.9	1.2
外國籍	22	100.0	9.2	90.8	76.3	5.0	4.6	-	4.9	0.9
其他	3	100.0	33.3	66.7	33.3	33.3	-	-	-	1.0
母歿、母失蹤	7	100.0	20.7	79.3	24.4	18.6	2.0	15.8	18.6	2.3
有母親	2,003	100.0	22.3	77.7	45.2	19.8	7.7	2.9	2.1	1.2
本國籍具原住民身分	78	100.0	19.8	80.2	39.4	22.3	12.0	5.2	1.3	1.3
本國籍具新住民身分	99	100.0	8.5	91.5	41.6	24.6	12.9	4.8	7.7	1.5
本國籍不具原住民及新住民身分	1,778	100.0	22.9	77.1	45.9	19.6	7.1	2.7	1.8	1.1
外國籍	46	100.0	34.1	65.9	36.7	10.4	11.3	3.0	4.5	1.4
其他	2	100.0	-	100.0	100.0	-	-	-	-	0.5

註：平均每日時間係計算有使用3C產品者，取有使用3C產品者之各組組中點計算之。

表A22 兒童平均每天使用3C產品時間(續完)

單位：人；小時；%

項目別	總計		無	有使用3C產品	未滿1小時	1至未滿2小時	2至未滿3小時	3至未滿4小時	4小時以上	平均每日時間
	樣本數	百分比								
總計	2,010	100.0	22.3	77.7	45.2	19.8	7.7	3.0	2.2	1.2
福利服務中心										
板橋社福中心	130	100.0	35.4	64.6	43.8	14.6	3.8	2.3	-	1.0
三重社福中心	399	100.0	16.7	83.3	47.0	22.5	9.0	3.1	1.7	1.2
新莊社福中心	205	100.0	24.7	75.3	38.2	22.8	7.5	3.8	2.9	1.3
泰五林社福中心	55	100.0	38.2	61.8	34.5	14.5	10.9	-	1.8	1.2
永和社福中心	152	100.0	20.3	79.7	44.5	25.3	5.6	2.5	1.8	1.1
中和社福中心	194	100.0	26.9	73.1	50.0	14.7	3.6	2.4	2.4	1.0
文山社福中心	182	100.0	17.9	82.1	65.4	10.1	4.2	0.6	1.7	0.8
七星社福中心	29	100.0	37.9	62.1	31.0	13.8	10.3	6.9	-	1.4
蘆洲社福中心	148	100.0	21.5	78.5	44.8	19.0	10.7	2.4	1.6	1.2
樹鶯社福中心	118	100.0	22.2	77.8	41.2	17.2	11.8	5.5	2.1	1.3
北海岸社福中心	70	100.0	29.0	71.0	38.4	22.2	4.5	2.3	3.6	1.2
瑞芳社福中心	23	100.0	27.9	72.1	33.3	14.4	16.8	4.8	2.8	1.5
土城社福中心	304	100.0	17.0	83.0	40.5	25.2	9.7	4.0	3.6	1.4
全家每月平均收入										
未滿20,000元	42	100.0	30.1	69.9	28.3	18.6	6.2	10.2	6.6	1.8
20,000~39,999元	256	100.0	17.2	82.8	39.9	23.0	13.1	3.8	3.1	1.4
40,000~59,999元	347	100.0	23.4	76.6	40.9	18.1	9.7	4.8	3.2	1.3
60,000~79,999元	405	100.0	23.0	77.0	42.1	19.5	10.0	2.7	2.8	1.3
80,000~99,999元	359	100.0	20.5	79.5	48.4	22.9	6.5	0.7	1.0	1.0
100,000~119,999元	203	100.0	25.6	74.4	44.1	24.9	3.3	0.9	1.1	1.0
120,000~139,999元	125	100.0	24.1	75.9	50.2	16.5	1.7	6.1	1.3	1.1
140,000~159,999元	83	100.0	25.7	74.3	55.8	13.9	3.2	1.4	-	0.8
160,000~179,999元	29	100.0	24.3	75.7	40.5	24.4	4.6	6.3	-	1.2
180,000~199,999元	27	100.0	26.6	73.4	52.0	5.0	7.9	3.8	4.7	1.2
200,000元以上	133	100.0	19.1	80.9	62.4	11.4	4.5	1.7	0.8	0.9
全家每月平均支出										
未滿20,000元	66	100.0	27.3	72.7	29.3	18.6	12.4	8.0	4.5	1.7
20,000~39,999元	535	100.0	21.3	78.7	40.7	19.5	10.7	5.4	2.4	1.3
40,000~59,999元	579	100.0	21.4	78.6	44.1	22.8	7.6	1.5	2.7	1.2
60,000~79,999元	375	100.0	23.1	76.9	45.9	20.5	6.6	1.7	2.3	1.1
80,000~99,999元	217	100.0	24.1	75.9	47.1	19.4	5.9	1.7	1.8	1.1
100,000~119,999元	96	100.0	25.4	74.6	54.4	15.3	3.1	1.9	-	0.9
120,000~139,999元	39	100.0	13.5	86.5	62.2	17.7	3.3	3.3	-	0.9
140,000~159,999元	24	100.0	26.4	73.6	53.0	5.9	5.1	9.5	-	1.1
160,000~179,999元	5	100.0	23.6	76.4	76.4	-	-	-	-	0.5
180,000~199,999元	15	100.0	33.8	66.2	51.0	7.2	8.0	-	-	0.8
200,000元以上	59	100.0	17.9	82.1	68.3	10.2	1.8	1.8	-	0.7

註：平均每日時間係計算有使用3C產品者，取有使用3C產品者之各組組中點計算之。

表A23 學齡前兒童共同使用3C產品的對象(可複選)

單位：人；%

項目別	樣本數	母親	父親	(外)祖 父母	其他家 人	托育人 員	自己使 用	其他
總計	538	60.0	44.8	22.5	15.4	1.5	19.5	1.3
性別								
男	286	60.1	43.4	20.6	16.1	2.1	19.6	0.7
女	252	59.9	46.4	24.6	14.7	0.8	19.4	2.0
年齡別								
0~未滿3歲	168	66.7	42.3	31.0	12.5	3.6	11.9	0.6
3~未滿6歲	370	57.0	45.9	18.6	16.8	0.5	23.0	1.6
父母婚姻狀況								
結婚，且同住一起	469	61.4	48.0	22.0	14.7	1.7	18.8	1.3
結婚，但不住在一起	22	63.6	22.7	22.7	31.8	-	27.3	4.5
未婚單親	10	60.0	10.0	30.0	-	-	30.0	-
未婚同居	2	100.0	-	-	50.0	-	50.0	-
離婚	32	34.4	31.3	31.3	18.8	-	15.6	-
一方去世	3	66.7	-	-	-	-	66.7	-
父母親雙亡	-	-	-	-	-	-	-	-
其他	-	-	-	-	-	-	-	-
福利身份別								
領有低收入補助	14	64.3	50.0	7.1	7.1	-	14.3	7.1
領有身心障礙生活補助	3	-	-	33.3	33.3	-	33.3	-
領有弱勢兒少生活扶助	11	27.3	18.2	18.2	9.1	-	36.4	-
領有弱勢兒少緊急生活 扶助	2	50.0	-	-	-	-	50.0	-
領有特殊境遇生活扶助	2	50.0	-	-	-	-	50.0	-
以上皆無	509	60.9	45.6	23.0	15.9	1.6	19.1	1.2
家庭型態								
核心家庭	273	64.5	50.2	17.6	13.9	1.8	18.3	0.7
主幹家庭	102	58.8	45.1	26.5	14.7	1.0	23.5	-
混合家庭	72	55.6	45.8	30.6	19.4	1.4	15.3	4.2
單親家庭	50	56.0	30.0	22.0	20.0	-	24.0	2.0
祖孫二代	29	37.9	24.1	34.5	13.8	3.4	24.1	3.4
其他	12	66.7	25.0	25.0	16.7	-	8.3	-
地區別								
高度都市化市鎮	298	61.1	45.3	24.2	17.4	1.7	19.1	0.7
中度都市化市鎮	219	60.7	44.3	20.5	12.3	1.4	20.5	1.4
一般鄉鎮市區	8	62.5	62.5	50.0	12.5	-	-	-
高齡化市區	8	25.0	37.5	-	25.0	-	25.0	12.5
農業市鎮	5	20.0	20.0	-	20.0	-	20.0	20.0

表A23 學齡前兒童共同使用3C產品的對象(可複選)(續1)

單位：人；%

項目別	樣本數	母親	父親	(外)祖 父母	其他家 人	托育人 員	自己使 用	其他
總計	538	60.0	44.8	22.5	15.4	1.5	19.5	1.3
父母教育程度								
父歿、父不詳、父失蹤	11	63.6	-	27.3	-	-	36.4	-
有父親	527	60.0	45.7	22.4	15.7	1.5	19.2	1.3
國小及以下	6	50.0	16.7	-	16.7	-	50.0	-
國(初)中	36	58.3	41.7	11.1	16.7	-	27.8	-
高中(職)	109	64.2	44.0	18.3	16.5	-	17.4	5.5
專科、大學	295	57.6	44.1	23.4	16.6	1.7	20.3	0.3
研究所以上	79	64.6	59.5	31.6	11.4	3.8	10.1	-
不清楚	2	50.0	-	-	-	-	50.0	-
母歿、母失蹤	-	-	-	-	-	-	-	-
有母親	538	60.0	44.8	22.5	15.4	1.5	19.5	1.3
國小及以下	11	63.6	63.6	-	9.1	-	18.2	-
國(初)中	20	70.0	35.0	5.0	5.0	-	30.0	5.0
高中(職)	102	63.7	39.2	17.6	13.7	-	24.5	2.9
專科、大學	356	57.6	44.7	24.4	16.3	1.7	18.5	0.8
研究所以上	47	66.0	57.4	29.8	17.0	4.3	12.8	-
不清楚	2	50.0	50.0	50.0	50.0	-	-	-
父母國籍								
父歿、父不詳、父失蹤	11	63.6	-	27.3	-	-	36.4	-
有父親	527	60.0	45.7	22.4	15.7	1.5	19.2	1.3
本國籍具原住民身分	18	55.6	38.9	22.2	16.7	-	22.2	-
本國籍具新住民身分	3	66.7	33.3	-	-	-	33.3	-
本國籍不具原住民及新 住民身分	496	60.3	46.4	22.8	16.1	1.4	19.0	1.2
外國籍	8	62.5	25.0	12.5	-	12.5	25.0	-
其他	2	-	50.0	-	-	-	-	50.0
母歿、母失蹤	-	-	-	-	-	-	-	-
有母親	538	60.0	44.8	22.5	15.4	1.5	19.5	1.3
本國籍具原住民身分	19	47.4	36.8	21.1	10.5	-	21.1	5.3
本國籍具新住民身分	22	86.4	40.9	9.1	9.1	4.5	13.6	-
本國籍不具原住民及新 住民身分	483	59.2	45.3	23.6	16.1	1.4	19.7	1.0
外國籍	12	66.7	33.3	8.3	8.3	-	25.0	8.3
其他	2	50.0	100.0	-	-	-	-	-

表A23 學齡前兒童共同使用3C產品的對象(可複選)(續完)

單位：人；%

項目別	樣本數	母親	父親	(外)祖 父母	其他家 人	托育人 員	自己使 用	其他
總計	538	60.0	44.8	22.5	15.4	1.5	19.5	1.3
福利服務中心								
板橋社福中心	84	59.5	47.6	22.6	20.2	2.4	19.0	1.2
三重社福中心	50	66.0	56.0	30.0	20.0	-	16.0	-
新莊社福中心	60	61.7	46.7	18.3	11.7	1.7	15.0	-
泰五林社福中心	34	67.6	58.8	20.6	8.8	-	8.8	2.9
永和社福中心	24	54.2	37.5	25.0	16.7	8.3	16.7	-
中和社福中心	55	58.2	32.7	23.6	18.2	-	29.1	1.8
文山社福中心	37	64.9	35.1	13.5	10.8	-	40.5	-
七星社福中心	18	44.4	44.4	5.6	16.7	-	27.8	11.1
蘆洲社福中心	48	66.7	50.0	29.2	12.5	-	12.5	-
樹鶯社福中心	38	63.2	34.2	26.3	18.4	2.6	23.7	-
北海岸社福中心	41	48.8	51.2	22.0	17.1	2.4	14.6	2.4
瑞芳社福中心	4	25.0	25.0	-	25.0	-	-	25.0
土城社福中心	45	57.8	40.0	24.4	8.9	2.2	17.8	-
全家每月平均收入								
未滿20,000元	8	62.5	25.0	12.5	25.0	-	12.5	12.5
20,000~39,999元	88	55.7	39.8	17.0	19.3	-	26.1	1.1
40,000~59,999元	101	57.4	39.6	14.9	15.8	-	19.8	3.0
60,000~79,999元	112	61.6	51.8	22.3	16.1	1.8	21.4	-
80,000~99,999元	103	56.3	38.8	29.1	15.5	2.9	19.4	1.0
100,000~119,999元	50	64.0	54.0	26.0	8.0	4.0	14.0	-
120,000~139,999元	24	75.0	54.2	37.5	16.7	-	8.3	4.2
140,000~159,999元	20	60.0	40.0	30.0	15.0	-	25.0	-
160,000~179,999元	7	100.0	42.9	14.3	-	-	-	-
180,000~199,999元	6	33.3	66.7	-	16.7	-	16.7	-
200,000元以上	19	68.4	57.9	31.6	10.5	5.3	10.5	-
全家每月平均支出								
未滿20,000元	11	63.6	36.4	27.3	-	-	18.2	-
20,000~39,999元	152	56.6	46.7	17.8	17.8	-	23.7	1.3
40,000~59,999元	160	62.5	44.4	22.5	16.9	1.9	18.8	1.9
60,000~79,999元	113	55.8	40.7	27.4	15.0	1.8	18.6	0.9
80,000~99,999元	55	65.5	49.1	23.6	14.5	3.6	14.5	1.8
100,000~119,999元	25	56.0	52.0	32.0	12.0	4.0	20.0	-
120,000~139,999元	9	88.9	33.3	-	-	-	22.2	-
140,000~159,999元	5	80.0	40.0	40.0	20.0	-	-	-
160,000~179,999元	1	100.0	100.0	-	-	-	-	-
180,000~199,999元	2	50.0	100.0	-	-	-	-	-
200,000元以上	5	60.0	20.0	20.0	-	-	20.0	-

表A24 國小兒童共同使用3C產品的對象(可複選)

單位：人；%

項目別	樣本數	母親	父親	(外)祖 父母	其他家 人	同學/ 朋友	自己使 用	其他
總計	1,025	39.2	35.4	8.0	24.1	7.2	48.0	2.1
性別								
男	544	34.9	39.2	8.0	24.3	8.4	44.6	2.9
女	481	44.1	31.2	8.1	24.0	5.9	51.8	1.1
年級別								
低年級	345	46.3	39.7	9.6	26.1	1.7	41.7	3.4
中年級	343	38.5	40.0	9.6	27.2	6.7	43.7	1.8
高年級	337	32.7	26.4	4.8	19.0	13.4	58.8	1.0
父母婚姻狀況								
結婚，且同住一起	866	41.0	38.2	7.3	25.2	6.3	47.0	2.1
結婚，但不住在一起	20	42.9	23.9	0.5	14.6	5.7	63.5	-
未婚單親	14	30.2	32.0	23.2	9.6	-	46.4	1.0
未婚同居	2	18.7	-	-	-	-	81.3	-
離婚	115	26.4	19.9	13.7	19.2	14.7	50.0	2.7
一方去世	7	48.5	-	-	41.9	16.2	78.9	-
父母親雙亡	-	-	-	-	-	-	-	-
其他	1	-	-	-	-	-	100.0	-
福利身份別								
領有低收入補助	17	56.8	46.4	-	19.1	-	36.3	0.7
領有身心障礙生活補助	10	46.2	70.5	18.5	50.6	-	16.8	33.0
領有弱勢兒少生活扶助	51	36.1	23.7	15.6	25.5	11.4	49.6	3.3
領有弱勢兒少緊急生活 扶助	3	45.4	-	-	5.3	-	91.7	-
領有特殊境遇生活扶助	6	51.4	-	-	-	48.6	24.3	-
以上皆無	943	38.9	35.8	7.7	24.1	6.9	48.5	1.9
家庭型態								
核心家庭	575	41.3	37.8	4.7	25.1	7.3	46.6	1.7
主幹家庭	189	41.2	45.8	13.9	24.8	6.0	45.1	3.3
混合家庭	81	37.2	29.4	10.8	23.7	1.7	58.9	0.1
單親家庭	123	31.3	14.1	6.0	22.4	14.3	52.7	2.6
祖孫二代	42	27.8	35.4	26.7	17.9	4.3	49.5	4.0
其他	15	39.4	22.0	11.2	12.3	0.8	38.2	-
地區別								
高度都市化市鎮	561	44.0	38.9	7.9	24.4	6.5	44.0	2.1
中度都市化市鎮	430	32.9	31.2	8.3	24.3	8.2	53.1	2.1
一般鄉鎮市區	12	46.7	35.6	7.2	19.5	5.2	46.8	0.7
高齡化市區	9	42.9	33.7	5.4	23.1	6.8	48.4	1.2
農業市鎮	13	31.9	29.7	7.2	13.9	7.6	52.5	2.1

表A24 國小兒童共同使用3C產品的對象(可複選)(續1)

單位：人；%

項目別	樣本數	母親	父親	(外)祖 父母	其他家 人	同學/ 朋友	自己使 用	其他
總計	1,025	39.2	35.4	8.0	24.1	7.2	48.0	2.1
父母教育程度								
父歿、父不詳、父失蹤	13	24.6	-	19.7	20.6	7.9	69.1	10.7
有父親	1,011	39.4	35.9	7.9	24.2	7.2	47.7	2.0
國小及以下	13	36.5	43.4	9.9	12.1	-	74.5	-
國(初)中	65	31.6	27.9	2.8	16.5	10.1	52.2	4.5
高中(職)	266	39.0	34.2	9.3	22.1	8.3	51.9	0.7
專科、大學	484	43.1	37.6	6.8	26.2	5.3	45.2	2.0
研究所以上	160	31.2	41.4	9.2	25.3	8.9	45.3	2.5
不清楚	23	47.6	-	18.2	26.1	18.1	42.1	7.2
母歿、母失蹤	6	-	33.2	33.2	-	23.5	69.3	-
有母親	1,019	39.4	35.5	7.9	24.3	7.1	47.9	2.1
國小及以下	9	52.7	1.5	-	-	15.9	44.3	-
國(初)中	47	32.6	29.4	2.9	8.9	5.0	53.3	6.0
高中(職)	245	42.4	33.4	8.3	22.0	10.4	53.0	2.7
專科、大學	625	39.1	38.2	7.9	24.9	4.7	46.2	1.5
研究所以上	89	37.6	30.1	8.5	36.5	16.0	44.1	2.7
不清楚	4	-	-	33.4	36.2	-	30.4	-
父母國籍								
父歿、父不詳、父失蹤	13	24.6	-	19.7	20.6	7.9	69.1	10.7
有父親	1,011	39.4	35.9	7.9	24.2	7.2	47.7	2.0
本國籍具原住民身分	27	33.7	40.7	11.0	4.7	9.3	52.4	-
本國籍具新住民身分	21	41.3	50.9	0.5	36.7	10.7	41.4	-
本國籍不具原住民及新 住民身分	951	39.5	35.3	7.9	24.6	7.1	47.8	2.1
外國籍	12	38.3	50.6	15.4	11.8	9.0	45.3	-
其他	-	-	-	-	-	-	-	-
母歿、母失蹤	6	-	33.2	33.2	-	23.5	69.3	-
有母親	1,019	39.4	35.5	7.9	24.3	7.1	47.9	2.1
本國籍具原住民身分	44	37.9	32.5	16.5	9.8	6.0	55.8	-
本國籍具新住民身分	68	27.0	24.5	6.4	16.9	8.4	53.4	4.7
本國籍不具原住民及新 住民身分	889	40.6	36.3	7.7	25.6	7.0	46.9	2.0
外國籍	18	32.3	43.2	-	23.3	11.7	57.1	-
其他	-	-	-	-	-	-	-	-

表A24 國小兒童共同使用3C產品的對象(可複選)(續完)

單位：人；%

項目別	樣本數	母親	父親	(外)祖 父母	其他家 人	同學/ 朋友	自己使 用	其他
總計	1,025	39.2	35.4	8.0	24.1	7.2	48.0	2.1
福利服務中心								
板橋社福中心	-	-	-	-	-	-	-	-
三重社福中心	282	43.9	37.4	7.4	26.5	8.9	43.9	2.3
新莊社福中心	94	44.5	48.2	11.8	20.5	9.1	37.9	1.9
泰五林社福中心	-	-	-	-	-	-	-	-
永和社福中心	97	37.5	25.0	9.5	25.7	1.6	51.2	3.4
中和社福中心	87	50.9	49.0	3.7	20.1	1.4	42.5	-
文山社福中心	113	34.7	34.5	6.2	21.7	19.1	44.9	3.1
七星社福中心	-	-	-	-	-	-	-	-
蘆洲社福中心	68	29.3	24.1	4.9	23.4	2.5	55.8	1.8
樹鶯社福中心	54	33.1	40.0	8.7	27.5	4.1	43.4	2.6
北海岸社福中心	9	42.9	33.7	5.4	23.1	6.8	48.4	1.2
瑞芳社福中心	13	31.9	29.7	7.2	13.9	7.6	52.5	2.1
土城社福中心	208	33.9	29.6	10.4	24.9	5.0	58.9	1.5
全家每月平均收入								
未滿20,000元	22	43.7	27.0	12.8	12.8	5.8	58.5	7.8
20,000~39,999元	124	47.1	26.1	7.3	24.4	8.2	41.5	3.6
40,000~59,999元	165	38.7	34.7	8.9	23.5	6.6	49.1	1.0
60,000~79,999元	200	35.3	37.4	8.0	26.9	6.4	52.0	3.3
80,000~99,999元	183	39.1	43.5	11.8	21.8	5.0	47.9	0.1
100,000~119,999元	101	44.4	42.0	7.6	22.6	8.6	49.4	-
120,000~139,999元	71	44.5	36.1	5.0	26.0	-	46.9	3.6
140,000~159,999元	42	34.9	36.5	6.0	20.4	5.8	42.2	4.0
160,000~179,999元	15	20.0	21.1	0.5	31.6	12.8	38.5	-
180,000~199,999元	14	63.3	43.3	0.5	12.0	19.7	26.8	-
200,000元以上	88	28.2	23.3	4.9	29.1	15.8	50.5	2.8
全家每月平均支出								
未滿20,000元	37	35.2	13.2	-	16.0	7.1	58.7	11.8
20,000~39,999元	269	42.0	33.9	10.5	25.7	7.1	47.3	2.5
40,000~59,999元	295	41.1	37.6	7.2	23.2	5.8	47.7	0.6
60,000~79,999元	176	39.0	42.0	12.9	23.8	6.2	46.3	0.1
80,000~99,999元	110	41.6	38.5	4.0	28.4	5.1	53.6	2.8
100,000~119,999元	46	36.7	32.5	2.9	25.0	9.3	43.6	3.6
120,000~139,999元	25	34.4	33.5	0.4	17.1	16.0	43.0	4.3
140,000~159,999元	13	22.0	33.5	-	10.3	20.9	48.7	-
160,000~179,999元	3	-	53.0	49.5	-	-	-	-
180,000~199,999元	8	35.2	34.7	-	18.0	15.2	63.6	18.0
200,000元以上	43	21.4	18.7	6.8	27.9	15.1	45.9	2.4

表A25 國小兒童有沒有自己專用的3C產品

單位：人；%

項目別	總計		有	沒有
	樣本數	百分比		
總計	1,025	100.0	52.7	47.3
性別				
男	544	100.0	47.4	52.6
女	481	100.0	58.7	41.3
年級別				
低年級	345	100.0	38.3	61.7
中年級	343	100.0	51.6	48.4
高年級	337	100.0	68.6	31.4
父母婚姻狀況				
結婚，且同住一起	866	100.0	49.5	50.5
結婚，但不住在一起	20	100.0	72.9	27.1
未婚單親	14	100.0	76.8	23.2
未婚同居	2	100.0	75.6	24.4
離婚	115	100.0	68.2	31.8
一方去世	7	100.0	72.9	27.1
父母親雙亡	-	-	-	-
其他	1	100.0	100.0	-
福利身份別				
領有低收入補助	17	100.0	42.1	57.9
領有身心障礙生活補助	10	100.0	33.8	66.2
領有弱勢兒少生活扶助	51	100.0	66.8	33.2
領有弱勢兒少緊急生活扶助	3	100.0	3.9	96.1
領有特殊境遇生活扶助	6	100.0	96.8	3.2
以上皆無	943	100.0	52.1	47.9
家庭型態				
核心家庭	575	100.0	50.8	49.2
主幹家庭	189	100.0	45.9	54.1
混合家庭	81	100.0	52.7	47.3
單親家庭	123	100.0	70.1	29.9
祖孫二代	42	100.0	60.9	39.1
其他	15	100.0	45.7	54.3
地區別				
高度都市化市鎮	561	100.0	46.7	53.3
中度都市化市鎮	430	100.0	60.4	39.6
一般鄉鎮市區	12	100.0	56.3	43.7
高齡化市區	9	100.0	52.3	47.7
農業市鎮	13	100.0	51.4	48.6

表A25 國小兒童有沒有自己專用的3C產品(續1)

單位：人；%

項目別	總計		有	沒有
	樣本數	百分比		
總計	1,025	100.0	52.7	47.3
父母教育程度				
父歿、父不詳、父失蹤	13	100.0	86.7	13.3
有父親	1,011	100.0	52.2	47.8
國小及以下	13	100.0	65.7	34.3
國(初)中	65	100.0	66.6	33.4
高中(職)	266	100.0	63.5	36.5
專科、大學	484	100.0	49.4	50.6
研究所以上	160	100.0	38.4	61.6
不清楚	23	100.0	30.3	69.7
母歿、母失蹤	6	100.0	76.5	23.5
有母親	1,019	100.0	52.6	47.4
國小及以下	9	100.0	61.6	38.4
國(初)中	47	100.0	61.1	38.9
高中(職)	245	100.0	60.8	39.2
專科、大學	625	100.0	48.5	51.5
研究所以上	89	100.0	50.7	49.3
不清楚	4	100.0	96.2	3.8
父母國籍				
父歿、父不詳、父失蹤	13	100.0	86.7	13.3
有父親	1,011	100.0	52.2	47.8
本國籍具原住民身分	27	100.0	64.3	35.7
本國籍具新住民身分	21	100.0	63.3	36.7
本國籍不具原住民及新 住民身分	951	100.0	51.7	48.3
外國籍	12	100.0	45.0	55.0
其他	-	-	-	-
母歿、母失蹤	6	100.0	76.5	23.5
有母親	1,019	100.0	52.6	47.4
本國籍具原住民身分	44	100.0	71.6	28.4
本國籍具新住民身分	68	100.0	67.9	32.1
本國籍不具原住民及新 住民身分	889	100.0	50.0	50.0
外國籍	18	100.0	74.5	25.5
其他	-	-	-	-

表A25 國小兒童有沒有自己專用的3C產品(續完)

單位：人；%

項目別	總計		有	沒有
	樣本數	百分比		
總計	1,025	100.0	52.7	47.3
福利服務中心				
板橋社福中心	-	-	-	-
三重社福中心	282	100.0	46.8	53.2
新莊社福中心	94	100.0	65.0	35.0
泰五林社福中心	-	-	-	-
永和社福中心	97	100.0	38.9	61.1
中和社福中心	87	100.0	35.2	64.8
文山社福中心	113	100.0	62.0	38.0
七星社福中心	-	-	-	-
蘆洲社福中心	68	100.0	69.8	30.2
樹鶯社福中心	54	100.0	54.4	45.6
北海岸社福中心	9	100.0	52.3	47.7
瑞芳社福中心	13	100.0	51.4	48.6
土城社福中心	208	100.0	57.8	42.2
全家每月平均收入				
未滿20,000元	22	100.0	45.4	54.6
20,000~39,999元	124	100.0	55.9	44.1
40,000~59,999元	165	100.0	57.4	42.6
60,000~79,999元	200	100.0	53.7	46.3
80,000~99,999元	183	100.0	44.8	55.2
100,000~119,999元	101	100.0	48.6	51.4
120,000~139,999元	71	100.0	52.5	47.5
140,000~159,999元	42	100.0	50.4	49.6
160,000~179,999元	15	100.0	50.1	49.9
180,000~199,999元	14	100.0	57.1	42.9
200,000元以上	88	100.0	60.7	39.3
全家每月平均支出				
未滿20,000元	37	100.0	64.1	35.9
20,000~39,999元	269	100.0	53.0	47.0
40,000~59,999元	295	100.0	53.1	46.9
60,000~79,999元	176	100.0	44.6	55.4
80,000~99,999元	110	100.0	60.3	39.7
100,000~119,999元	46	100.0	54.2	45.8
120,000~139,999元	25	100.0	34.1	65.9
140,000~159,999元	13	100.0	76.3	23.7
160,000~179,999元	3	100.0	-	100.0
180,000~199,999元	8	100.0	83.3	16.7
200,000元以上	43	100.0	51.7	48.3

表A26 國小兒童所使用的3C產品有沒有安裝網頁過濾軟體

單位：人；%

項目別	總計		有	沒有
	樣本數	百分比		
總計	1,025	100.0	35.3	64.7
性別				
男	544	100.0	36.4	63.6
女	481	100.0	34.0	66.0
年級別				
低年級	345	100.0	34.8	65.2
中年級	343	100.0	33.3	66.7
高年級	337	100.0	37.7	62.3
父母婚姻狀況				
結婚，且同住一起	866	100.0	34.9	65.1
結婚，但不住在一起	20	100.0	24.2	75.8
未婚單親	14	100.0	67.4	32.6
未婚同居	2	100.0	13.2	86.8
離婚	115	100.0	37.5	62.5
一方去世	7	100.0	27.1	72.9
父母親雙亡	-	-	-	-
其他	1	100.0	-	100.0
福利身份別				
領有低收入補助	17	100.0	42.7	57.3
領有身心障礙生活補助	10	100.0	36.4	63.6
領有弱勢兒少生活扶助	51	100.0	40.2	59.8
領有弱勢兒少緊急生活扶助	3	100.0	5.3	94.7
領有特殊境遇生活扶助	6	100.0	78.2	21.8
以上皆無	943	100.0	34.7	65.3
家庭型態				
核心家庭	575	100.0	35.1	64.9
主幹家庭	189	100.0	34.8	65.2
混合家庭	81	100.0	39.1	60.9
單親家庭	123	100.0	38.7	61.3
祖孫二代	42	100.0	30.1	69.9
其他	15	100.0	11.2	88.8
地區別				
高度都市化市鎮	561	100.0	32.3	67.7
中度都市化市鎮	430	100.0	38.9	61.1
一般鄉鎮市區	12	100.0	39.1	60.9
高齡化市區	9	100.0	31.4	68.6
農業市鎮	13	100.0	42.0	58.0

表A26 國小兒童所使用的3C產品有沒有安裝網頁過濾軟體(續1)

單位：人；%

項目別	總計		有	沒有
	樣本數	百分比		
總計	1,025	100.0	35.3	64.7
父母教育程度				
父歿、父不詳、父失蹤	13	100.0	43.1	56.9
有父親	1,011	100.0	35.2	64.8
國小及以下	13	100.0	21.9	78.1
國(初)中	65	100.0	40.9	59.1
高中(職)	266	100.0	42.1	57.9
專科、大學	484	100.0	32.2	67.8
研究所以上	160	100.0	29.1	70.9
不清楚	23	100.0	49.4	50.6
母歿、母失蹤	6	100.0	54.2	45.8
有母親	1,019	100.0	35.2	64.8
國小及以下	9	100.0	46.8	53.2
國(初)中	47	100.0	36.9	63.1
高中(職)	245	100.0	39.6	60.4
專科、大學	625	100.0	33.9	66.1
研究所以上	89	100.0	29.9	70.1
不清楚	4	100.0	30.4	69.6
父母國籍				
父歿、父不詳、父失蹤	13	100.0	43.1	56.9
有父親	1,011	100.0	35.2	64.8
本國籍具原住民身分	27	100.0	22.3	77.7
本國籍具新住民身分	21	100.0	39.5	60.5
本國籍不具原住民及新 住民身分	951	100.0	35.1	64.9
外國籍	12	100.0	59.3	40.7
其他	-	-	-	-
母歿、母失蹤	6	100.0	54.2	45.8
有母親	1,019	100.0	35.2	64.8
本國籍具原住民身分	44	100.0	35.1	64.9
本國籍具新住民身分	68	100.0	36.8	63.2
本國籍不具原住民及新 住民身分	889	100.0	34.9	65.1
外國籍	18	100.0	44.1	55.9
其他	-	-	-	-

表A26 國小兒童所使用的3C產品有沒有安裝網頁過濾軟體(續完)

單位：人；%

項目別	總計		有	沒有
	樣本數	百分比		
總計	1,025	100.0	35.3	64.7
福利服務中心				
板橋社福中心	-	-	-	-
三重社福中心	282	100.0	27.7	72.3
新莊社福中心	94	100.0	40.8	59.2
泰五林社福中心	-	-	-	-
永和社福中心	97	100.0	36.0	64.0
中和社福中心	87	100.0	33.9	66.1
文山社福中心	113	100.0	39.0	61.0
七星社福中心	-	-	-	-
蘆洲社福中心	68	100.0	45.7	54.3
樹鶯社福中心	54	100.0	27.3	72.7
北海岸社福中心	9	100.0	31.4	68.6
瑞芳社福中心	13	100.0	42.0	58.0
土城社福中心	208	100.0	39.6	60.4
全家每月平均收入				
未滿20,000元	22	100.0	20.9	79.1
20,000~39,999元	124	100.0	42.8	57.2
40,000~59,999元	165	100.0	43.8	56.2
60,000~79,999元	200	100.0	33.9	66.1
80,000~99,999元	183	100.0	33.7	66.3
100,000~119,999元	101	100.0	24.9	75.1
120,000~139,999元	71	100.0	27.6	72.4
140,000~159,999元	42	100.0	26.6	73.4
160,000~179,999元	15	100.0	28.1	71.9
180,000~199,999元	14	100.0	36.5	63.5
200,000元以上	88	100.0	41.7	58.3
全家每月平均支出				
未滿20,000元	37	100.0	39.1	60.9
20,000~39,999元	269	100.0	43.0	57.0
40,000~59,999元	295	100.0	34.2	65.8
60,000~79,999元	176	100.0	27.8	72.2
80,000~99,999元	110	100.0	31.2	68.8
100,000~119,999元	46	100.0	42.0	58.0
120,000~139,999元	25	100.0	20.5	79.5
140,000~159,999元	13	100.0	19.5	80.5
160,000~179,999元	3	100.0	2.5	97.5
180,000~199,999元	8	100.0	49.8	50.2
200,000元以上	43	100.0	37.5	62.5

表A27 學齡前兒童最常使用3C產品做什麼(可複選)

單位：人；%

項目別	樣本數	數位學習	聽音樂	拍照	電子書、漫畫	玩遊戲	看影片	其他
總計	538	34.4	26.2	24.0	0.7	26.0	69.7	3.3
性別								
男	286	34.3	25.9	23.8	0.3	28.3	70.6	2.8
女	252	34.5	26.6	24.2	1.2	23.4	68.7	4.0
年齡別								
0~未滿3歲	168	36.3	33.3	19.6	-	3.6	63.1	5.4
3~未滿6歲	370	33.5	23.0	25.9	1.1	36.2	72.7	2.4
父母婚姻狀況								
結婚，且同住一起	469	35.6	26.7	24.3	0.4	23.9	67.8	3.6
結婚，但不住在一起	22	22.7	31.8	27.3	9.1	50.0	81.8	4.5
未婚單親	10	50.0	10.0	30.0	-	20.0	90.0	-
未婚同居	2	-	-	-	-	50.0	100.0	-
離婚	32	21.9	21.9	18.8	-	34.4	81.3	-
一方去世	3	33.3	33.3	-	-	100.0	66.7	-
父母親雙亡	-	-	-	-	-	-	-	-
其他	-	-	-	-	-	-	-	-
福利身份別								
領有低收入補助	14	7.1	28.6	21.4	-	28.6	92.9	-
領有身心障礙生活補助	3	-	66.7	33.3	-	-	100.0	-
領有弱勢兒少生活扶助	11	36.4	18.2	18.2	-	18.2	81.8	-
領有弱勢兒少緊急生活扶助	2	-	-	-	-	100.0	50.0	-
領有特殊境遇生活扶助	2	-	-	-	-	100.0	100.0	-
以上皆無	509	35.4	26.3	24.2	0.8	25.9	68.8	3.5
家庭型態								
核心家庭	273	35.5	23.1	23.4	0.7	23.4	67.0	3.7
主幹家庭	102	32.4	25.5	21.6	-	30.4	64.7	2.9
混合家庭	72	36.1	33.3	25.0	-	25.0	72.2	5.6
單親家庭	50	28.0	26.0	20.0	4.0	34.0	90.0	2.0
祖孫二代	29	31.0	34.5	31.0	-	27.6	72.4	-
其他	12	50.0	41.7	50.0	-	16.7	66.7	-
地區別								
高度都市化市鎮	298	35.9	25.5	21.8	0.7	24.5	67.8	2.7
中度都市化市鎮	219	33.8	26.9	25.6	0.9	27.4	71.2	4.6
一般鄉鎮市區	8	25.0	25.0	37.5	-	12.5	75.0	-
高齡化市區	8	-	50.0	50.0	-	37.5	87.5	-
農業市鎮	5	40.0	-	20.0	-	60.0	80.0	-

註：有使用3C者回答。

表A27 學齡前兒童最常使用3C產品做什麼(可複選)(續1)

單位：人；%

項目別	樣本數	數位學習	聽音樂	拍照	電子書、漫畫	玩遊戲	看影片	其他
總計	538	34.4	26.2	24.0	0.7	26.0	69.7	3.3
父母教育程度								
父歿、父不詳、父失蹤	11	27.3	27.3	-	-	45.5	81.8	-
有父親	527	34.5	26.2	24.5	0.8	25.6	69.4	3.4
國小及以下	6	16.7	33.3	-	-	33.3	66.7	-
國(初)中	36	36.1	30.6	27.8	-	30.6	80.6	-
高中(職)	109	31.2	26.6	23.9	0.9	32.1	73.4	2.8
專科、大學	295	38.0	27.5	24.1	0.7	23.4	68.8	3.4
研究所以上	79	27.8	19.0	27.8	1.3	21.5	60.8	6.3
不清楚	2	-	-	-	-	50.0	100.0	-
母歿、母失蹤	-	-	-	-	-	-	-	-
有母親	538	34.4	26.2	24.0	0.7	26.0	69.7	3.3
國小及以下	11	9.1	36.4	45.5	9.1	18.2	90.9	-
國(初)中	20	40.0	40.0	20.0	-	30.0	60.0	-
高中(職)	102	33.3	32.4	19.6	-	28.4	73.5	1.0
專科、大學	356	35.7	24.2	25.0	0.8	25.0	69.1	3.1
研究所以上	47	31.9	21.3	23.4	-	29.8	66.0	10.6
不清楚	2	-	-	-	-	-	50.0	50.0
父母國籍								
父歿、父不詳、父失蹤	11	27.3	27.3	-	-	45.5	81.8	-
有父親	527	34.5	26.2	24.5	0.8	25.6	69.4	3.4
本國籍具原住民身分	18	22.2	33.3	5.6	-	55.6	50.0	-
本國籍具新住民身分	3	-	100.0	66.7	33.3	100.0	100.0	-
本國籍不具原住民及新住民身分	496	35.7	25.2	25.0	0.6	24.4	69.8	3.4
外國籍	8	12.5	37.5	25.0	-	12.5	75.0	12.5
其他	2	-	50.0	-	-	-	100.0	-
母歿、母失蹤	-	-	-	-	-	-	-	-
有母親	538	34.4	26.2	24.0	0.7	26.0	69.7	3.3
本國籍具原住民身分	19	26.3	36.8	15.8	-	36.8	52.6	-
本國籍具新住民身分	22	27.3	31.8	31.8	-	22.7	72.7	-
本國籍不具原住民及新住民身分	483	35.4	25.3	23.8	0.4	25.9	70.0	3.7
外國籍	12	25.0	41.7	33.3	8.3	25.0	75.0	-
其他	2	-	-	-	50.0	-	100.0	-

註：有使用3C者回答。

表A27 學齡前兒童最常使用3C產品做什麼(可複選)(續完)

單位：人；%

項目別	樣本數	數位學習	聽音樂	拍照	電子書、漫畫	玩遊戲	看影片	其他
總計	538	34.4	26.2	24.0	0.7	26.0	69.7	3.3
福利服務中心								
板橋社福中心	84	34.5	23.8	23.8	1.2	27.4	66.7	6.0
三重社福中心	50	48.0	26.0	22.0	-	16.0	56.0	4.0
新莊社福中心	60	26.7	26.7	16.7	1.7	23.3	70.0	-
泰五林社福中心	34	29.4	11.8	20.6	-	23.5	82.4	2.9
永和社福中心	24	29.2	29.2	25.0	-	29.2	79.2	-
中和社福中心	55	38.2	23.6	20.0	-	21.8	74.5	1.8
文山社福中心	37	35.1	29.7	43.2	-	18.9	59.5	-
七星社福中心	18	33.3	16.7	38.9	-	33.3	66.7	5.6
蘆洲社福中心	48	41.7	29.2	33.3	-	29.2	66.7	2.1
樹鶯社福中心	38	28.9	28.9	15.8	2.6	44.7	71.1	-
北海岸社福中心	41	26.8	43.9	24.4	-	24.4	78.0	4.9
瑞芳社福中心	4	50.0	-	25.0	-	50.0	75.0	-
土城社福中心	45	33.3	24.4	17.8	2.2	26.7	73.3	11.1
全家每月平均收入								
未滿20,000元	8	25.0	37.5	37.5	-	25.0	87.5	12.5
20,000~39,999元	88	37.5	30.7	23.9	-	31.8	75.0	-
40,000~59,999元	101	31.7	25.7	21.8	1.0	25.7	70.3	5.0
60,000~79,999元	112	31.3	27.7	23.2	0.9	31.3	71.4	0.9
80,000~99,999元	103	34.0	23.3	17.5	-	24.3	62.1	2.9
100,000~119,999元	50	44.0	18.0	34.0	-	16.0	64.0	6.0
120,000~139,999元	24	29.2	25.0	25.0	8.3	25.0	83.3	4.2
140,000~159,999元	20	25.0	30.0	20.0	-	20.0	70.0	10.0
160,000~179,999元	7	42.9	71.4	57.1	-	-	71.4	14.3
180,000~199,999元	6	33.3	33.3	50.0	-	33.3	100.0	-
200,000元以上	19	47.4	10.5	26.3	-	21.1	52.6	5.3
全家每月平均支出								
未滿20,000元	11	-	36.4	18.2	-	9.1	90.9	-
20,000~39,999元	152	38.2	28.9	17.8	0.7	29.6	73.7	2.6
40,000~59,999元	160	33.8	22.5	25.0	0.6	23.1	66.3	4.4
60,000~79,999元	113	31.0	26.5	30.1	-	29.2	67.3	1.8
80,000~99,999元	55	36.4	23.6	29.1	1.8	27.3	72.7	3.6
100,000~119,999元	25	44.0	32.0	16.0	4.0	12.0	64.0	4.0
120,000~139,999元	9	22.2	44.4	66.7	-	22.2	77.8	11.1
140,000~159,999元	5	20.0	20.0	-	-	40.0	60.0	-
160,000~179,999元	1	100.0	-	-	-	-	-	-
180,000~199,999元	2	50.0	50.0	-	-	50.0	100.0	-
200,000元以上	5	40.0	-	-	-	20.0	60.0	20.0

註：有使用3C者回答。

表A28 國小兒童最常使用3C產品做什麼(可複選)

單位：人；%

項目別	樣本數	Facebook /抖音/直 播	聽音樂	拍照	發送即時 訊息	查看mail
總計	1,025	24.9	37.9	27.9	18.3	2.3
性別						
男	544	19.3	30.5	19.7	14.4	1.5
女	481	31.3	46.2	37.2	22.8	3.2
年級別						
低年級	345	10.0	27.1	25.4	5.0	-
中年級	343	24.7	36.2	28.9	11.1	1.7
高年級	337	40.4	50.7	29.4	39.3	5.3
父母婚姻狀況						
結婚，且同住一起	866	23.4	37.8	28.3	17.5	2.2
結婚，但不住在一起	20	47.7	40.2	44.7	33.0	6.1
未婚單親	14	7.3	31.0	50.4	18.5	-
未婚同居	2	86.8	86.8	92.0	81.2	-
離婚	115	33.3	39.4	17.4	20.4	3.3
一方去世	7	37.0	34.1	36.7	32.4	-
父母親雙亡	-	-	-	-	-	-
其他	1	-	-	-	-	-
福利身份別						
領有低收入補助	17	35.1	20.5	34.9	25.3	7.4
領有身心障礙生活補助	10	-	28.2	34.8	0.8	-
領有弱勢兒少生活扶助	51	28.1	48.6	35.4	20.6	2.1
領有弱勢兒少緊急生活 扶助	3	52.3	49.3	6.9	48.4	-
領有特殊境遇生活扶助	6	24.3	29.5	24.3	-	-
以上皆無	943	24.8	37.7	27.4	18.4	2.3
家庭型態						
核心家庭	575	22.3	36.6	28.5	20.5	2.8
主幹家庭	189	27.3	45.6	28.9	12.9	0.6
混合家庭	81	24.3	30.0	20.3	12.2	1.6
單親家庭	123	31.9	35.4	23.6	17.5	4.0
祖孫二代	42	32.9	42.4	41.2	28.3	-
其他	15	17.6	41.3	29.8	18.3	0.8
地區別						
高度都市化市鎮	561	24.5	35.6	26.8	14.7	1.1
中度都市化市鎮	430	25.2	41.2	29.5	22.7	3.9
一般鄉鎮市區	12	22.9	27.6	30.3	29.5	5.0
高齡化市區	9	27.2	31.3	22.7	19.9	-
農業市鎮	13	34.1	42.6	23.5	18.9	0.9

註：有使用3C者回答。

表A28 國小兒童最常使用3C產品做什麼(可複選)(續1)

單位：人；%

項目別	玩遊戲	看影片	數位學習	蒐集資料	電子書、 漫畫、小說	其他
總計	70.3	69.4	20.2	35.6	6.8	0.1
性別						
男	80.6	68.8	19.8	31.9	6.5	0.0
女	58.7	70.1	20.7	39.8	7.1	0.3
年級別						
低年級	64.2	71.2	28.5	18.3	5.1	-
中年級	71.7	68.4	18.5	44.9	6.3	0.0
高年級	75.1	68.7	13.4	44.0	9.0	0.4
父母婚姻狀況						
結婚，且同住一起	69.8	70.1	21.7	37.5	6.7	0.2
結婚，但不住在一起	88.2	75.5	8.3	26.4	8.8	-
未婚單親	55.8	59.6	18.9	58.9	-	-
未婚同居	94.9	86.8	5.1	10.7	-	-
離婚	74.1	62.5	12.9	21.8	6.1	-
一方去世	59.8	98.6	1.4	17.9	33.8	-
父母親雙亡	-	-	-	-	-	-
其他	-	100.0	-	-	-	-
福利身份別						
領有低收入補助	57.1	67.1	26.4	43.6	1.6	-
領有身心障礙生活補助	100.0	79.2	-	32.6	-	-
領有弱勢兒少生活扶助	62.6	70.0	17.0	19.9	9.9	-
領有弱勢兒少緊急生活 扶助	57.6	96.1	42.4	3.0	45.4	-
領有特殊境遇生活扶助	81.4	27.5	-	18.6	-	-
以上皆無	70.6	69.7	20.6	36.4	6.8	0.2
家庭型態						
核心家庭	71.0	71.9	23.6	41.3	8.8	0.2
主幹家庭	64.3	66.2	18.9	30.2	0.9	-
混合家庭	76.4	67.5	13.4	26.9	3.8	-
單親家庭	71.4	64.4	13.2	28.0	6.7	-
祖孫二代	69.8	69.2	16.7	20.8	3.6	-
其他	79.0	68.8	10.6	36.9	29.1	0.8
地區別						
高度都市化市鎮	71.4	69.1	16.4	31.7	5.3	0.2
中度都市化市鎮	69.1	69.8	25.3	40.8	8.8	-
一般鄉鎮市區	65.6	66.9	32.0	55.5	3.4	-
高齡化市區	75.2	82.6	10.7	28.8	1.8	2.2
農業市鎮	66.0	65.8	11.2	22.9	9.0	-

註：有使用3C者回答。

表A28 國小兒童最常使用3C產品做什麼(可複選)(續2)

單位：人；%

項目別	樣本數	Facebook /抖音/直 播	聽音樂	拍照	發送即時 訊息	查看mail
總計	1,025	24.9	37.9	27.9	18.3	2.3
父母教育程度						
父歿、父不詳、父失蹤	13	28.5	37.5	46.5	16.9	-
有父親	1,011	24.9	37.9	27.6	18.4	2.3
國小及以下	13	32.7	44.5	30.4	9.0	-
國(初)中	65	38.0	44.0	24.9	23.7	-
高中(職)	266	36.6	45.7	32.7	21.7	1.0
專科、大學	484	21.1	34.0	27.9	16.9	2.6
研究所以上	160	8.2	33.1	19.9	14.2	4.4
不清楚	23	41.2	42.1	24.0	29.9	6.6
母歿、母失蹤	6	49.4	30.7	30.7	23.5	-
有母親	1,019	24.8	37.9	27.9	18.3	2.3
國小及以下	9	13.7	31.7	32.4	26.5	-
國(初)中	47	41.6	40.0	39.0	22.9	-
高中(職)	245	35.7	44.2	34.7	22.3	1.2
專科、大學	625	21.3	35.6	24.6	16.3	2.3
研究所以上	89	10.8	36.5	25.0	18.0	6.9
不清楚	4	32.4	36.2	36.2	32.4	-
父母國籍						
父歿、父不詳、父失蹤	13	28.5	37.5	46.5	16.9	-
有父親	1,011	24.9	37.9	27.6	18.4	2.3
本國籍具原住民身分	27	36.0	44.8	33.4	21.2	-
本國籍具新住民身分	21	20.4	53.6	37.5	22.4	-
本國籍不具原住民及新 住民身分	951	24.8	37.3	27.1	18.2	2.5
外國籍	12	9.0	45.2	35.8	19.6	-
其他	-	-	-	-	-	-
母歿、母失蹤	6	49.4	30.7	30.7	23.5	-
有母親	1,019	24.8	37.9	27.9	18.3	2.3
本國籍具原住民身分	44	36.1	56.6	35.3	21.3	-
本國籍具新住民身分	68	35.2	48.3	35.6	25.4	-
本國籍不具原住民及新 住民身分	889	23.8	36.1	27.2	17.7	2.7
外國籍	18	6.2	44.9	15.3	13.0	0.4
其他	-	-	-	-	-	-

註：有使用3C者回答。

表A28 國小兒童最常使用3C產品做什麼(可複選)(續3)

單位：人；%

項目別	玩遊戲	看影片	數位學習	蒐集資料	電子書、 漫畫、小說	其他
總計	70.3	69.4	20.2	35.6	6.8	0.1
父母教育程度						
父歿、父不詳、父失蹤	72.3	99.3	2.5	17.7	17.6	-
有父親	70.3	69.1	20.4	35.9	6.6	0.1
國小及以下	59.5	56.3	11.0	21.5	-	-
國(初)中	81.0	69.4	7.4	27.9	1.8	-
高中(職)	75.4	71.8	14.1	32.9	3.6	-
專科、大學	70.3	69.0	19.7	37.0	7.6	-
研究所以上	59.0	68.3	39.6	40.8	10.3	0.9
不清楚	63.7	48.7	18.4	42.9	12.5	-
母歿、母失蹤	80.1	69.3	-	30.7	23.5	-
有母親	70.3	69.4	20.3	35.7	6.7	0.1
國小及以下	85.7	37.3	14.3	50.5	1.5	-
國(初)中	70.3	57.2	18.5	34.7	6.8	-
高中(職)	76.2	67.9	12.7	32.4	5.8	-
專科、大學	69.0	71.8	21.5	35.0	5.9	0.0
研究所以上	59.8	66.9	35.4	50.3	13.8	1.4
不清楚	96.2	65.8	-	-	32.4	-
父母國籍						
父歿、父不詳、父失蹤	72.3	99.3	2.5	17.7	17.6	-
有父親	70.3	69.1	20.4	35.9	6.6	0.1
本國籍具原住民身分	74.8	72.3	16.1	16.6	6.4	-
本國籍具新住民身分	61.5	82.6	16.0	33.0	13.5	-
本國籍不具原住民及新 住民身分	70.3	68.9	20.5	36.1	6.4	0.2
外國籍	74.9	53.6	35.8	64.7	11.8	-
其他	-	-	-	-	-	-
母歿、母失蹤	80.1	69.3	-	30.7	23.5	-
有母親	70.3	69.4	20.3	35.7	6.7	0.1
本國籍具原住民身分	68.8	72.4	16.6	30.6	2.9	-
本國籍具新住民身分	86.6	65.6	9.3	33.7	4.4	-
本國籍不具原住民及新 住民身分	69.1	69.7	21.4	35.8	6.4	0.2
外國籍	69.9	66.5	17.5	48.6	36.1	-
其他	-	-	-	-	-	-

註：有使用3C者回答。

表A28 國小兒童最常使用3C產品做什麼(可複選)(續4)

單位：人；%

項目別	樣本數	Facebook /抖音/直 播	聽音樂	拍照	發送即時 訊息	查看mail
總計	1,025	24.9	37.9	27.9	18.3	2.3
福利服務中心						
板橋社福中心	-	-	-	-	-	-
三重社福中心	282	27.3	37.4	23.3	14.9	0.4
新莊社福中心	94	32.7	46.4	32.3	15.5	-
泰五林社福中心	-	-	-	-	-	-
永和社福中心	97	10.6	23.6	28.5	11.6	5.3
中和社福中心	87	21.8	31.2	30.0	16.7	-
文山社福中心	113	10.7	42.2	31.9	21.0	8.2
七星社福中心	-	-	-	-	-	-
蘆洲社福中心	68	33.2	42.6	32.0	24.4	0.9
樹鶯社福中心	54	25.6	38.0	22.1	26.5	6.5
北海岸社福中心	9	27.2	31.3	22.7	19.9	-
瑞芳社福中心	13	34.1	42.6	23.5	18.9	0.9
土城社福中心	208	30.2	40.2	29.3	22.5	1.9
全家每月平均收入						
未滿20,000元	22	15.9	28.1	44.6	18.2	6.4
20,000~39,999元	124	24.8	44.0	30.8	19.7	1.0
40,000~59,999元	165	35.9	39.5	31.0	22.2	1.6
60,000~79,999元	200	33.9	37.1	29.8	20.0	0.6
80,000~99,999元	183	19.8	36.8	20.8	12.8	1.6
100,000~119,999元	101	17.1	35.8	25.9	19.5	1.4
120,000~139,999元	71	21.4	46.8	31.9	14.6	2.1
140,000~159,999元	42	10.6	26.2	22.5	13.1	2.7
160,000~179,999元	15	35.2	10.9	13.7	10.7	7.1
180,000~199,999元	14	7.4	29.4	27.7	16.2	10.8
200,000元以上	88	16.3	39.6	28.0	22.7	8.9
全家每月平均支出						
未滿20,000元	37	35.8	47.2	29.7	28.8	3.7
20,000~39,999元	269	31.7	39.2	34.3	18.3	1.0
40,000~59,999元	295	25.8	37.9	28.9	18.7	1.7
60,000~79,999元	176	19.3	35.7	18.9	16.8	0.7
80,000~99,999元	110	25.4	35.0	26.6	16.3	3.9
100,000~119,999元	46	19.4	33.4	21.7	14.1	-
120,000~139,999元	25	4.8	49.4	27.7	24.0	13.5
140,000~159,999元	13	19.3	31.5	8.7	29.2	17.9
160,000~179,999元	3	-	-	-	-	-
180,000~199,999元	8	-	51.1	33.1	28.9	-
200,000元以上	43	13.8	38.8	32.6	16.5	7.8

註：有使用3C者回答。

表A28 國小兒童最常使用3C產品做什麼(可複選)(續完)

單位：人；%

項目別	玩遊戲	看影片	數位學習	蒐集資料	電子書、 漫畫、小 說	其他
總計	70.3	69.4	20.2	35.6	6.8	0.1
福利服務中心						
板橋社福中心	-	-	-	-	-	-
三重社福中心	76.7	69.3	12.3	35.0	5.8	-
新莊社福中心	82.8	59.1	18.5	32.2	4.8	-
泰五林社福中心	-	-	-	-	-	-
永和社福中心	52.4	70.8	24.5	28.5	3.0	1.3
中和社福中心	63.0	77.5	17.9	23.7	6.6	-
文山社福中心	56.3	68.2	48.8	59.3	23.9	-
七星社福中心	-	-	-	-	-	-
蘆洲社福中心	64.7	61.2	20.1	29.1	3.7	-
樹鶯社福中心	78.3	75.7	25.5	56.3	4.7	-
北海岸社福中心	75.2	82.6	10.7	28.8	1.8	2.2
瑞芳社福中心	66.0	65.8	11.2	22.9	9.0	-
土城社福中心	74.8	71.8	14.6	31.4	3.1	-
全家每月平均收入						
未滿20,000元	56.8	52.2	12.7	54.9	20.5	-
20,000~39,999元	76.3	67.6	15.7	33.7	5.1	-
40,000~59,999元	71.5	65.3	12.0	35.5	4.9	-
60,000~79,999元	73.5	75.3	14.8	32.9	4.6	-
80,000~99,999元	75.5	73.0	20.3	26.7	4.0	-
100,000~119,999元	64.5	71.2	22.3	36.0	7.5	-
120,000~139,999元	76.5	62.4	20.7	26.5	6.0	0.3
140,000~159,999元	58.4	79.9	28.6	39.9	6.2	-
160,000~179,999元	59.3	39.5	46.1	40.1	19.8	-
180,000~199,999元	49.7	70.3	31.0	30.5	20.8	-
200,000元以上	57.2	67.0	42.9	63.7	15.5	1.4
全家每月平均支出						
未滿20,000元	78.4	60.3	8.5	37.5	14.8	-
20,000~39,999元	72.9	66.4	15.9	32.9	5.2	0.0
40,000~59,999元	68.4	73.5	17.0	36.1	4.8	0.0
60,000~79,999元	75.9	72.9	17.6	27.6	4.1	-
80,000~99,999元	74.9	69.1	27.2	29.7	9.4	-
100,000~119,999元	55.1	66.1	30.9	50.2	2.5	-
120,000~139,999元	60.6	49.2	37.9	56.8	12.7	-
140,000~159,999元	49.0	80.7	32.2	47.9	12.8	9.7
160,000~179,999元	49.5	-	2.5	53.0	-	-
180,000~199,999元	81.5	63.6	16.7	46.9	48.9	-
200,000元以上	53.4	72.9	48.4	60.4	19.6	-

註：有使用3C者回答。

表A29 學齡前兒童曾學過的才藝(可複選)

單位：人；%

項目別	總計		都沒有	有	外語	音樂	繪畫	舞蹈、律動	幼兒感覺統合體適能	游泳	球類	其他
	樣本數	百分比										
總計	857	100.0	47.3	52.7	16.8	12.5	17.9	17.5	20.1	6.9	8.9	8.3
性別												
男	453	100.0	47.9	52.1	18.5	12.6	16.3	13.0	22.3	7.9	12.6	10.6
女	404	100.0	46.5	53.5	14.9	12.4	19.6	22.5	17.6	5.7	4.7	5.7
年齡別												
0~未滿3歲	374	100.0	73.8	26.2	3.5	7.5	4.0	7.0	13.9	2.7	2.9	1.1
3~未滿6歲	483	100.0	26.7	73.3	27.1	16.4	28.6	25.7	24.8	10.1	13.5	13.9
父母婚姻狀況												
結婚，且同住一起	761	100.0	46.3	53.7	17.5	13.3	18.7	17.9	21.0	7.4	9.6	8.1
結婚，但不住在一起	34	100.0	61.8	38.2	17.6	5.9	11.8	11.8	8.8	2.9	-	8.8
未婚單親	16	100.0	68.8	31.3	6.3	6.3	6.3	6.3	12.5	6.3	12.5	6.3
未婚同居	3	100.0	66.7	33.3	-	-	-	-	33.3	-	-	33.3
離婚	40	100.0	45.0	55.0	10.0	7.5	15.0	20.0	15.0	2.5	2.5	7.5
一方去世	3	100.0	33.3	66.7	-	-	-	33.3	-	-	-	33.3
父母親雙亡	-	-	-	-	-	-	-	-	-	-	-	-
其他	-	-	-	-	-	-	-	-	-	-	-	-
福利身份別												
領有低收入補助	16	100.0	43.8	56.3	6.3	12.5	6.3	25.0	12.5	6.3	6.3	6.3
領有身心障礙生活補助	3	100.0	33.3	66.7	-	33.3	-	-	66.7	-	-	-
領有弱勢兒少生活扶助	15	100.0	66.7	33.3	13.3	6.7	13.3	6.7	-	-	-	6.7
領有弱勢兒少緊急生活扶助	2	100.0	50.0	50.0	50.0	-	-	-	-	-	-	-
領有特殊境遇生活扶助	2	100.0	50.0	50.0	50.0	-	-	-	-	-	-	-
以上皆無	822	100.0	47.0	53.0	17.0	12.5	18.2	17.6	20.6	7.1	9.1	8.4
家庭型態												
核心家庭	445	100.0	43.1	56.9	20.4	13.7	20.2	19.6	21.3	7.9	10.1	9.4
主幹家庭	165	100.0	45.5	54.5	15.2	17.0	19.4	18.2	20.0	6.7	9.7	7.9
混合家庭	113	100.0	58.4	41.6	7.1	7.1	9.7	11.5	26.5	3.5	6.2	3.5
單親家庭	69	100.0	46.4	53.6	14.5	7.2	14.5	20.3	11.6	4.3	4.3	8.7
祖孫二代	52	100.0	69.2	30.8	13.5	5.8	11.5	5.8	9.6	3.8	1.9	9.6
其他	13	100.0	30.8	69.2	23.1	15.4	30.8	23.1	7.7	30.8	30.8	7.7
地區別												
高度都市化市鎮	475	100.0	46.5	53.5	17.3	12.2	17.9	16.8	21.1	7.4	8.8	9.1
中度都市化市鎮	348	100.0	46.6	53.4	17.2	13.8	18.1	19.0	19.8	6.3	9.5	8.0
一般鄉鎮市區	14	100.0	57.1	42.9	7.1	-	7.1	21.4	14.3	14.3	7.1	-
高齡化市區	8	100.0	75.0	25.0	-	-	25.0	12.5	-	-	-	-
農業市鎮	12	100.0	66.7	33.3	8.3	8.3	16.7	-	8.3	-	-	-

註：有使用3C者回答。

表A29 學齡前兒童曾學過的才藝(可複選)(續1)

單位：人；%

項目別	總計		都沒有	有	外語	音樂	繪畫	舞蹈、律動	幼兒感覺統合體適能	游泳	球類	其他
	樣本數	百分比										
總計	857	100.0	47.3	52.7	16.8	12.5	17.9	17.5	20.1	6.9	8.9	8.3
父母教育程度												
父歿、父不詳、父失蹤	18	100.0	66.7	33.3	5.6	5.6	11.1	11.1	5.6	-	5.6	11.1
有父親	839	100.0	46.8	53.2	17.0	12.6	18.0	17.6	20.4	7.0	8.9	8.2
國小及以下	7	100.0	57.1	42.9	14.3	14.3	-	-	28.6	-	-	-
國(初)中	42	100.0	47.6	52.4	11.9	11.9	9.5	16.7	11.9	4.8	7.1	14.3
高中(職)	168	100.0	55.4	44.6	15.5	8.9	16.1	14.3	14.3	6.5	7.7	4.2
專科、大學	473	100.0	44.8	55.2	15.9	13.7	18.0	18.6	22.4	7.0	8.7	8.0
研究所以上	147	100.0	42.9	57.1	24.5	13.6	23.8	19.7	22.4	8.8	11.6	11.6
不清楚	2	100.0	50.0	50.0	-	-	-	-	50.0	-	50.0	50.0
母歿、母失蹤	-	-	-	-	-	-	-	-	-	-	-	-
有母親	857	100.0	47.3	52.7	16.8	12.5	17.9	17.5	20.1	6.9	8.9	8.3
國小及以下	11	100.0	45.5	54.5	18.2	27.3	-	9.1	9.1	-	-	9.1
國(初)中	27	100.0	63.0	37.0	3.7	14.8	7.4	18.5	7.4	3.7	3.7	7.4
高中(職)	145	100.0	51.0	49.0	14.5	7.6	14.5	16.6	11.7	4.8	6.9	7.6
專科、大學	580	100.0	45.9	54.1	16.7	12.6	18.3	17.4	21.6	7.1	8.3	8.3
研究所以上	92	100.0	44.6	55.4	25.0	17.4	26.1	20.7	29.3	10.9	18.5	9.8
不清楚	2	100.0	100.0	-	-	-	-	-	-	-	-	-
父母國籍												
父歿、父不詳、父失蹤	18	100.0	66.7	33.3	5.6	5.6	11.1	11.1	5.6	-	5.6	11.1
有父親	839	100.0	46.8	53.2	17.0	12.6	18.0	17.6	20.4	7.0	8.9	8.2
本國籍具原住民身分	30	100.0	63.3	36.7	10.0	3.3	16.7	16.7	13.3	3.3	6.7	3.3
本國籍具新住民身分	4	100.0	75.0	25.0	-	-	25.0	25.0	-	-	-	-
本國籍不具原住民及新住民身分	792	100.0	46.1	53.9	17.2	13.3	18.2	17.7	21.0	7.2	9.1	8.5
外國籍	10	100.0	40.0	60.0	40.0	-	10.0	20.0	10.0	10.0	10.0	-
其他	3	100.0	66.7	33.3	-	-	-	-	-	-	-	33.3
母歿、母失蹤	-	-	-	-	-	-	-	-	-	-	-	-
有母親	857	100.0	47.3	52.7	16.8	12.5	17.9	17.5	20.1	6.9	8.9	8.3
本國籍具原住民身分	30	100.0	60.0	40.0	10.0	3.3	13.3	16.7	16.7	6.7	6.7	3.3
本國籍具新住民身分	27	100.0	55.6	44.4	18.5	14.8	11.1	11.1	11.1	3.7	7.4	3.7
本國籍不具原住民及新住民身分	780	100.0	46.4	53.6	17.1	12.9	17.8	17.8	20.8	7.1	9.2	8.5
外國籍	18	100.0	55.6	44.4	16.7	5.6	33.3	16.7	11.1	5.6	-	5.6
其他	2	100.0	-	100.0	-	-	50.0	-	-	-	-	100.0

註：有使用3C者回答。

表A29 學齡前兒童曾學過的才藝(可複選)(續完)

單位：人；%

項目別	總計		都沒有	有	外語	音樂	繪畫	舞蹈、律動	幼兒感覺統合體適能	游泳	球類	其他
	樣本數	百分比										
總計	857	100.0	47.3	52.7	16.8	12.5	17.9	17.5	20.1	6.9	8.9	8.3
福利服務中心												
板橋社福中心	130	100.0	43.1	56.9	20.0	13.1	14.6	16.2	21.5	10.0	11.5	10.8
三重社福中心	81	100.0	60.5	39.5	9.9	13.6	11.1	13.6	22.2	6.2	6.2	9.9
新莊社福中心	103	100.0	47.6	52.4	14.6	12.6	19.4	19.4	22.3	4.9	12.6	5.8
泰五林社福中心	55	100.0	45.5	54.5	18.2	14.5	16.4	18.2	21.8	14.5	12.7	14.5
永和社福中心	39	100.0	35.9	64.1	30.8	12.8	33.3	20.5	20.5	7.7	5.1	7.7
中和社福中心	84	100.0	47.6	52.4	19.0	8.3	17.9	13.1	11.9	7.1	7.1	8.3
文山社福中心	63	100.0	52.4	47.6	14.3	9.5	11.1	20.6	20.6	1.6	7.9	9.5
七星社福中心	29	100.0	44.8	55.2	24.1	13.8	27.6	17.2	6.9	10.3	3.4	3.4
蘆洲社福中心	70	100.0	47.1	52.9	10.0	11.4	14.3	18.6	22.9	8.6	4.3	8.6
樹鶯社福中心	60	100.0	46.7	53.3	20.0	6.7	15.0	20.0	23.3	1.7	6.7	5.0
北海岸社福中心	60	100.0	41.7	58.3	18.3	18.3	36.7	18.3	15.0	8.3	15.0	5.0
瑞芳社福中心	9	100.0	66.7	33.3	11.1	11.1	11.1	-	11.1	-	-	-
土城社福中心	74	100.0	45.9	54.1	13.5	16.2	14.9	20.3	24.3	4.1	8.1	8.1
全家每月平均收入												
未滿20,000元	16	100.0	68.8	31.3	-	-	18.8	-	18.8	-	6.3	6.3
20,000~39,999元	121	100.0	49.6	50.4	13.2	9.1	14.0	15.7	16.5	1.7	5.8	7.4
40,000~59,999元	161	100.0	53.4	46.6	13.0	12.4	16.8	17.4	13.7	6.8	8.1	6.8
60,000~79,999元	190	100.0	48.9	51.1	14.2	10.0	15.8	16.8	18.9	10.0	8.4	7.4
80,000~99,999元	154	100.0	43.5	56.5	20.1	13.6	18.2	20.1	20.8	4.5	8.4	10.4
100,000~119,999元	89	100.0	43.8	56.2	22.5	21.3	24.7	19.1	20.2	6.7	10.1	5.6
120,000~139,999元	39	100.0	46.2	53.8	23.1	12.8	20.5	7.7	28.2	12.8	15.4	7.7
140,000~159,999元	35	100.0	37.1	62.9	14.3	17.1	17.1	25.7	34.3	5.7	11.4	17.1
160,000~179,999元	14	100.0	35.7	64.3	28.6	-	14.3	28.6	21.4	7.1	21.4	14.3
180,000~199,999元	7	100.0	14.3	85.7	57.1	14.3	28.6	42.9	-	14.3	14.3	28.6
200,000元以上	31	100.0	38.7	61.3	22.6	16.1	25.8	12.9	48.4	16.1	9.7	6.5
全家每月平均支出												
未滿20,000元	24	100.0	54.2	45.8	4.2	4.2	16.7	16.7	12.5	4.2	4.2	-
20,000~39,999元	228	100.0	49.1	50.9	14.9	10.1	17.5	16.2	17.5	5.3	10.1	7.0
40,000~59,999元	256	100.0	48.8	51.2	14.5	15.2	16.4	15.2	20.7	6.3	8.2	7.8
60,000~79,999元	183	100.0	46.4	53.6	19.1	10.9	17.5	19.7	18.6	8.2	9.3	7.1
80,000~99,999元	89	100.0	42.7	57.3	20.2	12.4	21.3	21.3	25.8	6.7	9.0	12.4
100,000~119,999元	41	100.0	53.7	46.3	19.5	12.2	14.6	19.5	19.5	12.2	4.9	12.2
120,000~139,999元	14	100.0	21.4	78.6	28.6	14.3	14.3	21.4	28.6	7.1	7.1	21.4
140,000~159,999元	10	100.0	40.0	60.0	30.0	-	40.0	20.0	20.0	-	10.0	30.0
160,000~179,999元	1	100.0	-	100.0	100.0	-	-	-	-	-	-	-
180,000~199,999元	3	100.0	-	100.0	33.3	33.3	33.3	33.3	-	33.3	33.3	-
200,000元以上	8	100.0	37.5	62.5	25.0	62.5	37.5	12.5	62.5	25.0	12.5	-

註：有使用3C者回答。

表A30 學齡前兒童之主要托育安排狀況

單位：人；%

項目別	總計		在家由母親照顧	在家由父親照顧	在家由(外)祖父母照顧	在家由其他家人照顧
	樣本數	百分比				
總計	857	100.0	28.1	1.2	14.0	1.4
性別						
男	453	100.0	30.0	1.3	12.6	1.5
女	404	100.0	26.0	1.0	15.6	1.2
年齡別						
0~未滿3歲	374	100.0	37.4	0.8	22.2	1.6
3~未滿6歲	483	100.0	20.9	1.4	7.7	1.2
父母婚姻狀況						
結婚，且同住一起	761	100.0	29.2	0.9	13.7	1.1
結婚，但不住在一起	34	100.0	11.8	2.9	20.6	-
未婚單親	16	100.0	50.0	-	18.8	-
未婚同居	3	100.0	33.3	-	-	33.3
離婚	40	100.0	12.5	5.0	12.5	7.5
一方去世	3	100.0	33.3	-	33.3	-
父母親雙亡	-	-	-	-	-	-
其他	-	-	-	-	-	-
福利身份別						
領有低收入補助	16	100.0	56.3	6.3	12.5	6.3
領有身心障礙生活補助	3	100.0	-	-	33.3	-
領有弱勢兒少生活扶助	15	100.0	20.0	-	6.7	6.7
領有弱勢兒少緊急生活扶助	2	100.0	50.0	-	-	50.0
領有特殊境遇生活扶助	2	100.0	100.0	-	-	-
以上皆無	822	100.0	27.7	1.1	14.1	1.1
家庭型態						
核心家庭	445	100.0	31.0	0.9	3.4	1.1
主幹家庭	165	100.0	30.9	0.6	24.2	0.6
混合家庭	113	100.0	26.5	1.8	28.3	1.8
單親家庭	69	100.0	21.7	2.9	14.5	2.9
祖孫二代	52	100.0	9.6	1.9	40.4	1.9
其他	13	100.0	15.4	-	15.4	7.7
地區別						
高度都市化市鎮	475	100.0	27.4	1.1	13.1	1.1
中度都市化市鎮	348	100.0	28.4	1.1	16.1	1.4
一般鄉鎮市區	14	100.0	28.6	-	7.1	14.3
高齡化市區	8	100.0	37.5	-	-	-
農業市鎮	12	100.0	41.7	8.3	8.3	-

表A30 學齡前兒童之主要托育安排狀況(續1)

單位：人；%

項目別	在家由外籍幫傭照顧	付費請居家托育人員(保母)在家照顧	白天送到居家托育人員(保母)家，晚上帶回	全天送到居家托育人員(保母)家裡	白天送到(外)祖父母家，晚上帶回
總計	0.1	0.4	5.8	0.5	2.7
性別					
男	-	-	5.1	0.4	3.8
女	0.2	0.7	6.7	0.5	1.5
年齡別					
0~未滿3歲	0.3	0.5	11.2	1.1	4.5
3~未滿6歲	-	0.2	1.7	-	1.2
父母婚姻狀況					
結婚，且同住一起	-	0.4	6.0	0.5	2.6
結婚，但不住在一起	-	-	8.8	-	2.9
未婚單親	-	-	6.3	-	-
未婚同居	-	-	-	-	-
離婚	2.5	-	-	-	5.0
一方去世	-	-	-	-	-
父母親雙亡	-	-	-	-	-
其他	-	-	-	-	-
福利身份別					
領有低收入補助	-	-	-	-	-
領有身心障礙生活補助	-	-	-	-	-
領有弱勢兒少生活扶助	-	-	6.7	-	6.7
領有弱勢兒少緊急生活扶助	-	-	-	-	-
領有特殊境遇生活扶助	-	-	-	-	-
以上皆無	0.1	0.4	6.0	0.5	2.7
家庭型態					
核心家庭	-	0.7	6.5	0.4	3.4
主幹家庭	-	-	4.8	-	0.6
混合家庭	-	-	5.3	1.8	2.7
單親家庭	1.4	-	5.8	-	4.3
祖孫二代	-	-	5.8	-	1.9
其他	-	-	-	-	-
地區別					
高度都市化市鎮	0.2	-	6.1	0.6	2.9
中度都市化市鎮	-	0.9	6.0	0.3	2.3
一般鄉鎮市區	-	-	-	-	-
高齡化市區	-	-	-	-	-
農業市鎮	-	-	-	-	8.3

表A30 學齡前兒童之主要托育安排狀況(續2)

單位：人；%

項目別	全天托育 在(外)祖 父母家裡	白天送到 親戚家， 晚上帶回	全天托育 在親戚家 裡	白天送至托嬰 中心或幼兒園 ，晚上帶回	全天送至 托嬰中心 托育	其他
總計	0.8	0.7	0.1	44.2	-	-
性別						
男	0.9	0.7	0.2	43.5	-	-
女	0.7	0.7	-	45.0	-	-
年齡別						
0~未滿3歲	1.9	1.3	0.3	16.8	-	-
3~未滿6歲	-	0.2	-	65.4	-	-
父母婚姻狀況						
結婚，且同住一起	0.5	0.8	-	44.3	-	-
結婚，但不住在一起	8.8	-	-	44.1	-	-
未婚單親	-	-	-	25.0	-	-
未婚同居	-	-	-	33.3	-	-
離婚	-	-	2.5	52.5	-	-
一方去世	-	-	-	33.3	-	-
父母親雙亡	-	-	-	-	-	-
其他	-	-	-	-	-	-
福利身份別						
領有低收入補助	-	-	-	18.8	-	-
領有身心障礙生活補助	-	-	-	66.7	-	-
領有弱勢兒少生活扶助	-	-	6.7	46.7	-	-
領有弱勢兒少緊急生活 扶助	-	-	-	-	-	-
領有特殊境遇生活扶助	-	-	-	-	-	-
以上皆無	0.9	0.7	-	44.8	-	-
家庭型態						
核心家庭	-	1.3	-	51.2	-	-
主幹家庭	-	-	-	38.2	-	-
混合家庭	0.9	-	-	31.0	-	-
單親家庭	1.4	-	-	44.9	-	-
祖孫二代	9.6	-	-	28.8	-	-
其他	-	-	7.7	53.8	-	-
地區別						
高度都市化市鎮	1.1	0.6	-	45.9	-	-
中度都市化市鎮	0.6	0.6	0.3	42.0	-	-
一般鄉鎮市區	-	7.1	-	42.9	-	-
高齡化市區	-	-	-	62.5	-	-
農業市鎮	-	-	-	33.3	-	-

表A30 學齡前兒童之主要托育安排狀況(續3)

單位：人；%

項目別	總計		在家由母親照顧	在家由父親照顧	在家由(外)祖母照顧	在家由其他家人照顧
	樣本數	百分比				
總計	857	100.0	28.1	1.2	14.0	1.4
父母教育程度						
父歿、父不詳、父失蹤	18	100.0	50.0	-	16.7	-
有父親	839	100.0	27.7	1.2	13.9	1.4
國小及以下	7	100.0	28.6	-	28.6	14.3
國(初)中	42	100.0	38.1	2.4	9.5	2.4
高中(職)	168	100.0	35.7	2.4	16.7	1.2
專科、大學	473	100.0	23.5	0.8	14.2	1.5
研究所以上	147	100.0	29.3	0.7	10.9	0.7
不清楚	2	100.0	-	-	-	-
母歿、母失蹤	-	-	-	-	-	-
有母親	857	100.0	28.1	1.2	14.0	1.4
國小及以下	11	100.0	72.7	9.1	9.1	-
國(初)中	27	100.0	33.3	7.4	18.5	3.7
高中(職)	145	100.0	37.2	0.7	14.5	0.7
專科、大學	580	100.0	26.0	1.0	14.1	1.7
研究所以上	92	100.0	20.7	-	12.0	-
不清楚	2	100.0	-	-	-	-
父母國籍						
父歿、父不詳、父失蹤	18	100.0	50.0	-	16.7	-
有父親	839	100.0	27.7	1.2	13.9	1.4
本國籍具原住民身分	30	100.0	36.7	3.3	13.3	-
本國籍具新住民身分	4	100.0	50.0	25.0	-	-
本國籍不具原住民及新住民身分	792	100.0	26.9	1.0	14.1	1.5
外國籍	10	100.0	40.0	-	10.0	-
其他	3	100.0	66.7	-	-	-
母歿、母失蹤	-	-	-	-	-	-
有母親	857	100.0	28.1	1.2	14.0	1.4
本國籍具原住民身分	30	100.0	36.7	3.3	16.7	-
本國籍具新住民身分	27	100.0	48.1	3.7	7.4	-
本國籍不具原住民及新住民身分	780	100.0	26.7	0.9	14.2	1.5
外國籍	18	100.0	44.4	5.6	11.1	-
其他	2	100.0	50.0	-	-	-

表A30 學齡前兒童之主要托育安排狀況(續4)

單位：人；%

項目別	在家由外籍幫傭照顧	付費請居家托育人員(保母)在家照顧	白天送到居家托育人員(保母)家，晚上帶回	全天送到居家托育人員(保母)家裡	白天送到(外)祖父母家，晚上帶回
總計	0.1	0.4	5.8	0.5	2.7
父母教育程度					
父歿、父不詳、父失蹤	-	-	-	-	5.6
有父親	0.1	0.4	6.0	0.5	2.6
國小及以下	-	-	-	-	-
國(初)中	-	-	2.4	2.4	-
高中(職)	-	0.6	2.4	1.2	2.4
專科、大學	-	0.2	7.0	0.2	3.0
研究所以上	0.7	0.7	8.2	-	2.7
不清楚	-	-	-	-	-
母歿、母失蹤	-	-	-	-	-
有母親	0.1	0.4	5.8	0.5	2.7
國小及以下	-	-	-	-	-
國(初)中	-	-	-	-	-
高中(職)	-	-	2.8	0.7	2.1
專科、大學	0.2	0.5	5.5	0.5	3.1
研究所以上	-	-	15.2	-	2.2
不清楚	-	-	-	-	-
父母國籍					
父歿、父不詳、父失蹤	-	-	-	-	5.6
有父親	0.1	0.4	6.0	0.5	2.6
本國籍具原住民身分	-	-	3.3	-	3.3
本國籍具新住民身分	-	-	-	-	-
本國籍不具原住民及新住民身分	-	0.4	6.1	0.5	2.7
外國籍	10.0	-	10.0	-	-
其他	-	-	-	-	-
母歿、母失蹤	-	-	-	-	-
有母親	0.1	0.4	5.8	0.5	2.7
本國籍具原住民身分	-	-	6.7	-	-
本國籍具新住民身分	-	-	7.4	-	-
本國籍不具原住民及新住民身分	0.1	0.4	5.9	0.5	2.8
外國籍	-	-	-	-	5.6
其他	-	-	-	-	-

表A30 學齡前兒童之主要托育安排狀況(續5)

單位：人；%

項目別	全天托育 在(外)祖 父母家裡	白天送到 親戚家， 晚上帶回	全天托育 在親戚家 裡	白天送至托嬰 中心或幼兒園 ，晚上帶回	全天送至 托嬰中心 托育	其他
總計	0.8	0.7	0.1	44.2	-	-
父母教育程度						
父歿、父不詳、父失蹤	-	-	-	27.8	-	-
有父親	0.8	0.7	0.1	44.6	-	-
國小及以下	-	-	-	28.6	-	-
國(初)中	-	-	2.4	40.5	-	-
高中(職)	0.6	0.6	-	36.3	-	-
專科、大學	1.1	1.1	-	47.6	-	-
研究所以上	0.7	-	-	45.6	-	-
不清楚	-	-	-	100.0	-	-
母歿、母失蹤	-	-	-	-	-	-
有母親	0.8	0.7	0.1	44.2	-	-
國小及以下	-	-	-	9.1	-	-
國(初)中	-	-	-	37.0	-	-
高中(職)	-	0.7	-	40.7	-	-
專科、大學	1.0	0.9	0.2	45.2	-	-
研究所以上	1.1	-	-	48.9	-	-
不清楚	-	-	-	100.0	-	-
父母國籍						
父歿、父不詳、父失蹤	-	-	-	27.8	-	-
有父親	0.8	0.7	0.1	44.6	-	-
本國籍具原住民身分	-	-	-	40.0	-	-
本國籍具新住民身分	-	-	-	25.0	-	-
本國籍不具原住民及 新住民身分	0.9	0.8	0.1	45.1	-	-
外國籍	-	-	-	30.0	-	-
其他	-	-	-	33.3	-	-
母歿、母失蹤	-	-	-	-	-	-
有母親	0.8	0.7	0.1	44.2	-	-
本國籍具原住民身分	-	-	3.3	33.3	-	-
本國籍具新住民身分	-	-	-	33.3	-	-
本國籍不具原住民及 新住民身分	0.9	0.8	-	45.3	-	-
外國籍	-	-	-	33.3	-	-
其他	-	-	-	50.0	-	-

表A30 學齡前兒童之主要托育安排狀況(續6)

單位：人；%

項目別	總計		在家由母 親照顧	在家由父 親照顧	在家由 (外)祖父 母照顧	在家由其 他家人照 顧
	樣本數	百分比				
總計	857	100.0	28.1	1.2	14.0	1.4
福利服務中心						
板橋社福中心	130	100.0	23.1	2.3	12.3	0.8
三重社福中心	81	100.0	32.1	1.2	12.3	1.2
新莊社福中心	103	100.0	31.1	1.0	14.6	1.9
泰五林社福中心	55	100.0	21.8	-	16.4	3.6
永和社福中心	39	100.0	17.9	-	10.3	-
中和社福中心	84	100.0	33.3	-	11.9	-
文山社福中心	63	100.0	36.5	-	15.9	-
七星社福中心	29	100.0	20.7	3.4	17.2	-
蘆洲社福中心	70	100.0	25.7	-	15.7	4.3
樹鶯社福中心	60	100.0	26.7	-	18.3	1.7
北海岸社福中心	60	100.0	28.3	3.3	6.7	3.3
瑞芳社福中心	9	100.0	33.3	11.1	11.1	-
土城社福中心	74	100.0	31.1	1.4	18.9	-
全家每月平均收入						
未滿20,000元	16	100.0	62.5	-	6.3	6.3
20,000~39,999元	121	100.0	43.0	2.5	12.4	3.3
40,000~59,999元	161	100.0	38.5	1.9	12.4	0.6
60,000~79,999元	190	100.0	25.3	0.5	12.6	2.6
80,000~99,999元	154	100.0	20.1	1.3	16.2	0.6
100,000~119,999元	89	100.0	18.0	-	12.4	-
120,000~139,999元	39	100.0	15.4	-	20.5	-
140,000~159,999元	35	100.0	14.3	-	17.1	-
160,000~179,999元	14	100.0	14.3	-	14.3	-
180,000~199,999元	7	100.0	42.9	14.3	14.3	-
200,000元以上	31	100.0	19.4	-	22.6	-
全家每月平均支出						
未滿20,000元	24	100.0	58.3	-	16.7	8.3
20,000~39,999元	228	100.0	39.5	2.6	13.2	2.6
40,000~59,999元	256	100.0	27.3	0.4	14.1	-
60,000~79,999元	183	100.0	21.3	1.1	14.8	2.2
80,000~99,999元	89	100.0	13.5	-	16.9	-
100,000~119,999元	41	100.0	19.5	-	4.9	-
120,000~139,999元	14	100.0	14.3	-	21.4	-
140,000~159,999元	10	100.0	10.0	-	20.0	-
160,000~179,999元	1	100.0	-	-	-	-
180,000~199,999元	3	100.0	33.3	33.3	-	-
200,000元以上	8	100.0	50.0	-	12.5	-

表A30 學齡前兒童之主要托育安排狀況(續7)

單位：人；%

項目別	在家由外籍幫傭照顧	付費請居家托育人員(保母)在家照顧	白天送到居家托育人員(保母)家，晚上帶回	全天送到居家托育人員(保母)家裡	白天送到(外)祖父母家，晚上帶回
總計	0.1	0.4	5.8	0.5	2.7
福利服務中心					
板橋社福中心	-	-	3.1	1.5	1.5
三重社福中心	-	-	6.2	1.2	6.2
新莊社福中心	-	-	7.8	-	1.9
泰五林社福中心	-	-	7.3	-	-
永和社福中心	2.6	-	12.8	-	5.1
中和社福中心	-	-	6.0	-	3.6
文山社福中心	-	-	3.2	-	4.8
七星社福中心	-	3.4	3.4	-	3.4
蘆洲社福中心	-	-	4.3	1.4	-
樹鶯社福中心	-	-	6.7	-	5.0
北海岸社福中心	-	3.3	8.3	-	1.7
瑞芳社福中心	-	-	-	-	11.1
土城社福中心	-	-	5.4	-	-
全家每月平均收入					
未滿20,000元	-	-	-	-	6.3
20,000~39,999元	-	-	1.7	-	1.7
40,000~59,999元	-	-	3.1	0.6	1.9
60,000~79,999元	0.5	-	5.8	0.5	3.2
80,000~99,999元	-	0.6	6.5	-	3.2
100,000~119,999元	-	-	9.0	2.2	5.6
120,000~139,999元	-	-	7.7	-	-
140,000~159,999元	-	2.9	17.1	-	-
160,000~179,999元	-	-	7.1	-	7.1
180,000~199,999元	-	-	-	-	-
200,000元以上	-	3.2	12.9	-	-
全家每月平均支出					
未滿20,000元	-	-	-	-	4.2
20,000~39,999元	-	-	3.1	-	0.9
40,000~59,999元	0.4	-	5.5	0.8	5.1
60,000~79,999元	-	0.5	7.7	0.5	1.6
80,000~99,999元	-	-	5.6	1.1	3.4
100,000~119,999元	-	4.9	19.5	-	2.4
120,000~139,999元	-	-	14.3	-	-
140,000~159,999元	-	-	-	-	-
160,000~179,999元	-	-	-	-	-
180,000~199,999元	-	-	-	-	-
200,000元以上	-	-	-	-	-

表A30 學齡前兒童之主要托育安排狀況(續完)

單位：人；%

項目別	全天托育 在(外)祖 父母家裡	白天送到 親戚家， 晚上帶回	全天托育 在親戚家 裡	白天送至托嬰 中心或幼兒園 ，晚上帶回	全天送至 托嬰中心 托育	其他
總計	0.8	0.7	0.1	44.2	-	-
福利服務中心						
板橋社福中心	1.5	1.5	-	52.3	-	-
三重社福中心	1.2	1.2	-	37.0	-	-
新莊社福中心	1.0	-	-	40.8	-	-
泰五林社福中心	-	1.8	-	49.1	-	-
永和社福中心	-	-	-	51.3	-	-
中和社福中心	1.2	-	-	44.0	-	-
文山社福中心	3.2	1.6	-	34.9	-	-
七星社福中心	-	-	-	48.3	-	-
蘆洲社福中心	-	1.4	1.4	45.7	-	-
樹鶯社福中心	-	-	-	41.7	-	-
北海岸社福中心	-	-	-	45.0	-	-
瑞芳社福中心	-	-	-	33.3	-	-
土城社福中心	-	-	-	43.2	-	-
全家每月平均收入						
未滿20,000元	-	-	-	18.8	-	-
20,000~39,999元	-	-	-	35.5	-	-
40,000~59,999元	-	0.6	-	40.4	-	-
60,000~79,999元	1.6	1.6	-	45.8	-	-
80,000~99,999元	0.6	0.6	-	50.0	-	-
100,000~119,999元	1.1	-	-	51.7	-	-
120,000~139,999元	2.6	-	-	53.8	-	-
140,000~159,999元	2.9	-	2.9	42.9	-	-
160,000~179,999元	-	-	-	57.1	-	-
180,000~199,999元	-	-	-	28.6	-	-
200,000元以上	-	3.2	-	38.7	-	-
全家每月平均支出						
未滿20,000元	-	-	-	12.5	-	-
20,000~39,999元	-	-	-	38.2	-	-
40,000~59,999元	0.8	1.2	-	44.5	-	-
60,000~79,999元	1.6	0.5	-	48.1	-	-
80,000~99,999元	2.2	1.1	-	56.2	-	-
100,000~119,999元	-	-	2.4	46.3	-	-
120,000~139,999元	-	-	-	50.0	-	-
140,000~159,999元	-	-	-	70.0	-	-
160,000~179,999元	-	-	-	100.0	-	-
180,000~199,999元	-	-	-	33.3	-	-
200,000元以上	-	12.5	-	25.0	-	-

表A31 學齡前兒童家長有沒有曾經因為照顧這位兒童而影響工作

單位：人；%

項目別	總計		沒有	有	申請育嬰 留職停薪	直接離 職	調整工 作時間	其他
	樣本數	百分比						
總計	857	100.0	41.1	58.9	25.4	12.7	20.4	0.4
性別								
男	453	100.0	41.3	58.7	24.1	14.3	19.9	0.4
女	404	100.0	40.8	59.2	27.0	10.9	21.0	0.2
年齡別								
0~未滿3歲	374	100.0	40.1	59.9	28.1	11.2	20.6	-
3~未滿6歲	483	100.0	41.8	58.2	23.4	13.9	20.3	0.6
父母婚姻狀況								
結婚，且同住一起	761	100.0	41.1	58.9	26.5	13.0	19.3	-
結婚，但不住在一起	34	100.0	38.2	61.8	26.5	14.7	20.6	-
未婚單親	16	100.0	43.8	56.3	12.5	18.8	25.0	-
未婚同居	3	100.0	66.7	33.3	-	-	33.3	-
離婚	40	100.0	37.5	62.5	12.5	2.5	40.0	7.5
一方去世	3	100.0	66.7	33.3	-	33.3	-	-
父母親雙亡	-	-	-	-	-	-	-	-
其他	-	-	-	-	-	-	-	-
福利身份別								
領有低收入補助	16	100.0	37.5	62.5	6.3	25.0	25.0	6.3
領有身心障礙生活補助	3	100.0	33.3	66.7	33.3	-	33.3	-
領有弱勢兒少生活扶助	15	100.0	33.3	66.7	6.7	13.3	46.7	-
領有弱勢兒少緊急生活 扶助	2	100.0	-	100.0	-	-	50.0	50.0
領有特殊境遇生活扶助	2	100.0	-	100.0	-	50.0	-	50.0
以上皆無	822	100.0	41.4	58.6	26.2	12.5	19.8	0.1
家庭型態								
核心家庭	445	100.0	38.9	61.1	29.2	12.4	19.6	-
主幹家庭	165	100.0	41.8	58.2	20.6	16.4	21.2	-
混合家庭	113	100.0	46.0	54.0	23.9	11.5	18.6	-
單親家庭	69	100.0	40.6	59.4	15.9	10.1	29.0	4.3
祖孫二代	52	100.0	46.2	53.8	25.0	11.5	17.3	-
其他	13	100.0	46.2	53.8	23.1	7.7	23.1	-
地區別								
高度都市化市鎮	475	100.0	39.6	60.4	26.9	11.4	21.7	0.4
中度都市化市鎮	348	100.0	43.4	56.6	24.4	14.1	17.8	0.3
一般鄉鎮市區	14	100.0	35.7	64.3	21.4	14.3	28.6	-
高齡化市區	8	100.0	62.5	37.5	-	25.0	12.5	-
農業市鎮	12	100.0	25.0	75.0	16.7	16.7	41.7	-

表A31 學齡前兒童家長有沒有曾經因為照顧這位兒童而影響工作(續1)

單位：人；%

項目別	總計		沒有	有	申請育嬰 留職停薪	直接離 職	調整工 作時間	其他
	樣本數	百分比						
總計	857	100.0	41.1	58.9	25.4	12.7	20.4	0.4
父母教育程度								
父歿、父不詳、父失蹤	18	100.0	44.4	55.6	5.6	16.7	33.3	-
有父親	839	100.0	41.0	59.0	25.9	12.6	20.1	0.4
國小及以下	7	100.0	42.9	57.1	-	14.3	42.9	-
國(初)中	42	100.0	35.7	64.3	16.7	16.7	28.6	2.4
高中(職)	168	100.0	46.4	53.6	20.2	14.9	17.9	0.6
專科、大學	473	100.0	40.8	59.2	27.1	11.2	20.7	0.2
研究所以上	147	100.0	37.4	62.6	32.0	12.9	17.7	-
不清楚	2	100.0	-	100.0	50.0	50.0	-	-
母歿、母失蹤	-	-	-	-	-	-	-	-
有母親	857	100.0	41.1	58.9	25.4	12.7	20.4	0.4
國小及以下	11	100.0	54.5	45.5	9.1	9.1	27.3	-
國(初)中	27	100.0	40.7	59.3	7.4	22.2	29.6	-
高中(職)	145	100.0	44.8	55.2	17.2	20.7	16.6	0.7
專科、大學	580	100.0	41.0	59.0	27.9	10.9	19.8	0.3
研究所以上	92	100.0	32.6	67.4	30.4	9.8	27.2	-
不清楚	2	100.0	100.0	-	-	-	-	-
父母國籍								
父歿、父不詳、父失蹤	18	100.0	44.4	55.6	5.6	16.7	33.3	-
有父親	839	100.0	41.0	59.0	25.9	12.6	20.1	0.4
本國籍具原住民身分	30	100.0	43.3	56.7	26.7	16.7	10.0	3.3
本國籍具新住民身分	4	100.0	50.0	50.0	-	25.0	25.0	-
本國籍不具原住民及新 住民身分	792	100.0	41.2	58.8	26.0	12.4	20.2	0.3
外國籍	10	100.0	20.0	80.0	30.0	10.0	40.0	-
其他	3	100.0	33.3	66.7	-	33.3	33.3	-
母歿、母失蹤	-	-	-	-	-	-	-	-
有母親	857	100.0	41.1	58.9	25.4	12.7	20.4	0.4
本國籍具原住民身分	30	100.0	46.7	53.3	16.7	16.7	16.7	3.3
本國籍具新住民身分	27	100.0	55.6	44.4	3.7	14.8	25.9	-
本國籍不具原住民及新 住民身分	780	100.0	40.5	59.5	26.5	12.4	20.3	0.3
外國籍	18	100.0	33.3	66.7	27.8	16.7	22.2	-
其他	2	100.0	50.0	50.0	-	-	50.0	-

表A31 學齡前兒童家長有沒有曾經因為照顧這位兒童而影響工作(續完)

單位：人；%

項目別	總計		沒有	有	申請育嬰 留職停薪	直接離 職	調整工 作時間	其他
	樣本數	百分比						
總計	857	100.0	41.1	58.9	25.4	12.7	20.4	0.4
福利服務中心								
板橋社福中心	130	100.0	36.9	63.1	25.4	11.5	25.4	0.8
三重社福中心	81	100.0	49.4	50.6	24.7	11.1	14.8	-
新莊社福中心	103	100.0	36.9	63.1	31.1	14.6	16.5	1.0
泰五林社福中心	55	100.0	49.1	50.9	21.8	10.9	18.2	-
永和社福中心	39	100.0	33.3	66.7	30.8	-	35.9	-
中和社福中心	84	100.0	40.5	59.5	26.2	14.3	19.0	-
文山社福中心	63	100.0	52.4	47.6	20.6	17.5	9.5	-
七星社福中心	29	100.0	34.5	65.5	27.6	24.1	13.8	-
蘆洲社福中心	70	100.0	37.1	62.9	25.7	11.4	25.7	-
樹鶯社福中心	60	100.0	41.7	58.3	21.7	6.7	30.0	-
北海岸社福中心	60	100.0	38.3	61.7	26.7	11.7	23.3	-
瑞芳社福中心	9	100.0	22.2	77.8	11.1	11.1	55.6	-
土城社福中心	74	100.0	44.6	55.4	24.3	18.9	10.8	1.4
全家每月平均收入								
未滿20,000元	16	100.0	37.5	62.5	12.5	18.8	31.3	-
20,000~39,999元	121	100.0	45.5	54.5	15.7	19.8	17.4	1.7
40,000~59,999元	161	100.0	41.0	59.0	21.7	19.9	17.4	-
60,000~79,999元	190	100.0	38.4	61.6	28.4	13.2	20.0	-
80,000~99,999元	154	100.0	37.7	62.3	32.5	6.5	23.4	-
100,000~119,999元	89	100.0	38.2	61.8	32.6	5.6	22.5	1.1
120,000~139,999元	39	100.0	46.2	53.8	25.6	12.8	15.4	-
140,000~159,999元	35	100.0	51.4	48.6	25.7	8.6	14.3	-
160,000~179,999元	14	100.0	42.9	57.1	14.3	-	42.9	-
180,000~199,999元	7	100.0	57.1	42.9	-	-	42.9	-
200,000元以上	31	100.0	45.2	54.8	25.8	6.5	22.6	-
全家每月平均支出								
未滿20,000元	24	100.0	41.7	58.3	29.2	8.3	16.7	4.2
20,000~39,999元	228	100.0	45.6	54.4	20.6	16.2	17.1	0.4
40,000~59,999元	256	100.0	37.5	62.5	27.0	15.2	20.3	-
60,000~79,999元	183	100.0	41.0	59.0	29.5	9.3	20.2	-
80,000~99,999元	89	100.0	38.2	61.8	27.0	9.0	24.7	1.1
100,000~119,999元	41	100.0	39.0	61.0	19.5	12.2	29.3	-
120,000~139,999元	14	100.0	42.9	57.1	50.0	-	7.1	-
140,000~159,999元	10	100.0	30.0	70.0	20.0	10.0	40.0	-
160,000~179,999元	1	100.0	100.0	-	-	-	-	-
180,000~199,999元	3	100.0	66.7	33.3	-	-	33.3	-
200,000元以上	8	100.0	62.5	37.5	-	-	37.5	-

表A32 家庭認為對學齡前兒童之最理想托育方式

單位：人；%

項目別	總計		在家由母親照顧	在家由父親照顧	在家由(外)祖父母照顧	在家由其他家人照顧
	樣本數	百分比				
總計	857	100.0	29.6	1.2	5.5	0.7
性別						
男	453	100.0	30.7	1.3	4.2	0.4
女	404	100.0	28.5	1.0	6.9	1.0
年齡別						
0~未滿3歲	374	100.0	40.9	1.3	9.4	1.1
3~未滿6歲	483	100.0	20.9	1.0	2.5	0.4
父母婚姻狀況						
結婚，且同住一起	761	100.0	30.9	1.2	5.1	0.7
結婚，但不住在一起	34	100.0	20.6	-	8.8	-
未婚單親	16	100.0	31.3	-	12.5	-
未婚同居	3	100.0	66.7	-	-	-
離婚	40	100.0	12.5	2.5	5.0	2.5
一方去世	3	100.0	-	-	33.3	-
父母親雙亡	-	-	-	-	-	-
其他	-	-	-	-	-	-
福利身份別						
領有低收入補助	16	100.0	50.0	12.5	6.3	-
領有身心障礙生活補助	3	100.0	-	-	33.3	-
領有弱勢兒少生活扶助	15	100.0	6.7	-	-	6.7
領有弱勢兒少緊急生活扶助	2	100.0	50.0	-	-	-
領有特殊境遇生活扶助	2	100.0	50.0	-	-	-
以上皆無	822	100.0	29.7	1.0	5.5	0.6
家庭型態						
核心家庭	445	100.0	29.9	1.1	1.8	0.7
主幹家庭	165	100.0	37.6	2.4	5.5	-
混合家庭	113	100.0	31.9	-	12.4	0.9
單親家庭	69	100.0	21.7	1.4	7.2	1.4
祖孫二代	52	100.0	13.5	-	21.2	-
其他	13	100.0	7.7	-	-	7.7
地區別						
高度都市化市鎮	475	100.0	27.2	1.1	5.9	0.6
中度都市化市鎮	348	100.0	31.3	1.1	4.9	0.9
一般鄉鎮市區	14	100.0	57.1	-	7.1	-
高齡化市區	8	100.0	25.0	-	-	-
農業市鎮	12	100.0	50.0	8.3	8.3	-

表A32 家庭認為對學齡前兒童之最理想托育方式(續1)

單位：人；%

項目別	在家由外籍幫傭照顧	付費請居家托育人員(保母)在家照顧	白天送到居家托育人員(保母)家，晚上帶回	全天送到居家托育人員(保母)家裡	白天送到(外)祖父母家，晚上帶回
總計	0.1	1.9	5.1	0.1	2.1
性別					
男	-	1.8	4.2	0.2	2.6
女	0.2	2.0	6.2	-	1.5
年齡別					
0~未滿3歲	0.3	3.2	9.6	0.3	3.7
3~未滿6歲	-	0.8	1.7	-	0.8
父母婚姻狀況					
結婚，且同住一起	0.1	2.1	5.1	0.1	2.0
結婚，但不住在一起	-	-	11.8	-	2.9
未婚單親	-	-	6.3	-	-
未婚同居	-	-	-	-	-
離婚	-	-	-	-	5.0
一方去世	-	-	-	-	-
父母親雙亡	-	-	-	-	-
其他	-	-	-	-	-
福利身份別					
領有低收入補助	-	6.3	-	-	6.3
領有身心障礙生活補助	-	-	-	-	-
領有弱勢兒少生活扶助	-	-	6.7	-	6.7
領有弱勢兒少緊急生活扶助	-	-	-	-	-
領有特殊境遇生活扶助	-	-	-	-	-
以上皆無	0.1	1.8	5.2	0.1	1.9
家庭型態					
核心家庭	0.2	2.0	5.2	0.2	1.8
主幹家庭	-	1.2	4.2	-	1.2
混合家庭	-	3.5	6.2	-	0.9
單親家庭	-	-	7.2	-	2.9
祖孫二代	-	1.9	3.8	-	9.6
其他	-	-	-	-	-
地區別					
高度都市化市鎮	-	1.9	5.5	-	1.3
中度都市化市鎮	0.3	2.0	5.2	0.3	3.4
一般鄉鎮市區	-	-	-	-	-
高齡化市區	-	-	-	-	-
農業市鎮	-	-	-	-	-

表A32 家庭認為對學齡前兒童之最理想托育方式(續2)

單位：人；%

項目別	全天托育 在(外)祖 父母家裡	白天送到 親戚家， 晚上帶回	全天托育 在親戚家 裡	白天送至托嬰 中心或幼兒園 ，晚上帶回	全天送至 托嬰中心 托育	其他
總計	-	0.2	0.1	53.2	0.1	-
性別						
男	-	0.4	0.2	53.6	0.2	-
女	-	-	-	52.7	-	-
年齡別						
0~未滿3歲	-	0.3	0.3	29.4	0.3	-
3~未滿6歲	-	0.2	-	71.6	-	-
父母婚姻狀況						
結婚，且同住一起	-	0.3	-	52.3	0.1	-
結婚，但不住在一起	-	-	-	55.9	-	-
未婚單親	-	-	-	50.0	-	-
未婚同居	-	-	-	33.3	-	-
離婚	-	-	2.5	70.0	-	-
一方去世	-	-	-	66.7	-	-
父母親雙亡	-	-	-	-	-	-
其他	-	-	-	-	-	-
福利身份別						
領有低收入補助	-	-	-	18.8	-	-
領有身心障礙生活補助	-	-	-	66.7	-	-
領有弱勢兒少生活扶助	-	-	6.7	66.7	-	-
領有弱勢兒少緊急生活 扶助	-	-	-	50.0	-	-
領有特殊境遇生活扶助	-	-	-	50.0	-	-
以上皆無	-	0.2	-	53.6	0.1	-
家庭型態						
核心家庭	-	0.2	-	56.9	-	-
主幹家庭	-	-	-	47.9	-	-
混合家庭	-	0.9	-	43.4	-	-
單親家庭	-	-	-	58.0	-	-
祖孫二代	-	-	-	48.1	1.9	-
其他	-	-	7.7	76.9	-	-
地區別						
高度都市化市鎮	-	0.2	-	56.4	-	-
中度都市化市鎮	-	0.3	0.3	49.7	0.3	-
一般鄉鎮市區	-	-	-	35.7	-	-
高齡化市區	-	-	-	75.0	-	-
農業市鎮	-	-	-	33.3	-	-

表A32 家庭認為對學齡前兒童之最理想托育方式(續3)

單位：人；%

項目別	總計		在家由母親照顧	在家由父親照顧	在家由(外)祖父母照顧	在家由其他家人照顧
	樣本數	百分比				
總計	857	100.0	29.6	1.2	5.5	0.7
父母教育程度						
父歿、父不詳、父失蹤	18	100.0	27.8	-	16.7	-
有父親	839	100.0	29.7	1.2	5.2	0.7
國小及以下	7	100.0	28.6	-	28.6	-
國(初)中	42	100.0	31.0	2.4	4.8	-
高中(職)	168	100.0	39.3	1.8	5.4	-
專科、大學	473	100.0	25.2	1.3	5.5	0.8
研究所以上	147	100.0	33.3	-	3.4	1.4
不清楚	2	100.0	-	-	-	-
母歿、母失蹤	-	-	-	-	-	-
有母親	857	100.0	29.6	1.2	5.5	0.7
國小及以下	11	100.0	54.5	-	-	-
國(初)中	27	100.0	22.2	7.4	14.8	-
高中(職)	145	100.0	35.2	1.4	5.5	-
專科、大學	580	100.0	28.3	0.9	5.7	1.0
研究所以上	92	100.0	29.3	1.1	2.2	-
不清楚	2	100.0	-	-	-	-
父母國籍						
父歿、父不詳、父失蹤	18	100.0	27.8	-	16.7	-
有父親	839	100.0	29.7	1.2	5.2	0.7
本國籍具原住民身分	30	100.0	43.3	-	3.3	-
本國籍具新住民身分	4	100.0	50.0	-	-	-
本國籍不具原住民及新住民身分	792	100.0	28.9	1.3	5.4	0.8
外國籍	10	100.0	40.0	-	-	-
其他	3	100.0	33.3	-	-	-
母歿、母失蹤	-	-	-	-	-	-
有母親	857	100.0	29.6	1.2	5.5	0.7
本國籍具原住民身分	30	100.0	40.0	-	3.3	-
本國籍具新住民身分	27	100.0	44.4	-	3.7	-
本國籍不具原住民及新住民身分	780	100.0	28.7	1.3	5.8	0.8
外國籍	18	100.0	27.8	-	-	-
其他	2	100.0	50.0	-	-	-

表A32 家庭認為對學齡前兒童之最理想托育方式(續4)

單位：人；%

項目別	在家由外籍幫傭照顧	付費請居家托育人員(保母)在家照顧	白天送到居家托育人員(保母)家，晚上帶回	全天送到居家托育人員(保母)家裡	白天送到(外)祖父母家，晚上帶回
總計	0.1	1.9	5.1	0.1	2.1
父母教育程度					
父歿、父不詳、父失蹤	-	-	5.6	-	5.6
有父親	0.1	1.9	5.1	0.1	2.0
國小及以下	-	-	-	-	-
國(初)中	-	2.4	2.4	-	2.4
高中(職)	-	2.4	3.0	0.6	3.0
專科、大學	0.2	1.7	6.3	-	1.9
研究所以上	-	2.0	4.8	-	1.4
不清楚	-	-	-	-	-
母歿、母失蹤	-	-	-	-	-
有母親	0.1	1.9	5.1	0.1	2.1
國小及以下	-	-	9.1	-	-
國(初)中	-	3.7	3.7	-	3.7
高中(職)	-	0.7	1.4	-	4.1
專科、大學	0.2	2.2	5.9	0.2	1.7
研究所以上	-	1.1	6.5	-	1.1
不清楚	-	-	-	-	-
父母國籍					
父歿、父不詳、父失蹤	-	-	5.6	-	5.6
有父親	0.1	1.9	5.1	0.1	2.0
本國籍具原住民身分	-	-	3.3	-	3.3
本國籍具新住民身分	-	-	-	-	-
本國籍不具原住民及新住民身分	0.1	1.8	5.3	0.1	2.0
外國籍	-	10.0	-	-	-
其他	-	33.3	-	-	-
母歿、母失蹤	-	-	-	-	-
有母親	0.1	1.9	5.1	0.1	2.1
本國籍具原住民身分	-	-	6.7	-	-
本國籍具新住民身分	-	-	3.7	-	-
本國籍不具原住民及新住民身分	0.1	2.1	5.3	0.1	2.2
外國籍	-	-	-	-	5.6
其他	-	-	-	-	-

表A32 家庭認為對學齡前兒童之最理想托育方式(續5)

單位：人；%

項目別	全天托育 在(外)祖 父母家裡	白天送到 親戚家， 晚上帶回	全天托育 在親戚家 裡	白天送至托嬰 中心或幼兒園 ，晚上帶回	全天送至 托嬰中心 托育	其他
總計	-	0.2	0.1	53.2	0.1	-
父母教育程度						
父歿、父不詳、父失蹤	-	-	-	44.4	-	-
有父親	-	0.2	0.1	53.4	0.1	-
國小及以下	-	-	-	42.9	-	-
國(初)中	-	-	2.4	52.4	-	-
高中(職)	-	-	-	44.6	-	-
專科、大學	-	0.2	-	56.7	0.2	-
研究所以上	-	0.7	-	53.1	-	-
不清楚	-	-	-	100.0	-	-
母歿、母失蹤	-	-	-	-	-	-
有母親	-	0.2	0.1	53.2	0.1	-
國小及以下	-	-	-	36.4	-	-
國(初)中	-	-	-	44.4	-	-
高中(職)	-	-	-	51.7	-	-
專科、大學	-	0.2	0.2	53.4	0.2	-
研究所以上	-	1.1	-	57.6	-	-
不清楚	-	-	-	100.0	-	-
父母國籍						
父歿、父不詳、父失蹤	-	-	-	44.4	-	-
有父親	-	0.2	0.1	53.4	0.1	-
本國籍具原住民身分	-	-	-	46.7	-	-
本國籍具新住民身分	-	-	-	50.0	-	-
本國籍不具原住民及新 住民身分	-	0.3	0.1	53.8	0.1	-
外國籍	-	-	-	50.0	-	-
其他	-	-	-	33.3	-	-
母歿、母失蹤	-	-	-	-	-	-
有母親	-	0.2	0.1	53.2	0.1	-
本國籍具原住民身分	-	-	3.3	46.7	-	-
本國籍具新住民身分	-	-	-	48.1	-	-
本國籍不具原住民及新 住民身分	-	0.3	-	53.3	0.1	-
外國籍	-	-	-	66.7	-	-
其他	-	-	-	50.0	-	-

表A32 家庭認為對學齡前兒童之最理想托育方式(續6)

單位：人；%

項目別	總計		在家由母 親照顧	在家由父 親照顧	在家由 (外)祖父 母照顧	在家由其 他家人照 顧
	樣本數	百分比				
總計	857	100.0	29.6	1.2	5.5	0.7
福利服務中心						
板橋社福中心	130	100.0	19.2	1.5	6.9	-
三重社福中心	81	100.0	28.4	1.2	4.9	-
新莊社福中心	103	100.0	30.1	1.0	4.9	1.9
泰五林社福中心	55	100.0	36.4	-	5.5	-
永和社福中心	39	100.0	25.6	-	5.1	-
中和社福中心	84	100.0	33.3	-	6.0	-
文山社福中心	63	100.0	38.1	1.6	1.6	-
七星社福中心	29	100.0	24.1	-	-	3.4
蘆洲社福中心	70	100.0	38.6	1.4	7.1	1.4
樹鶯社福中心	60	100.0	28.3	1.7	5.0	-
北海岸社福中心	60	100.0	26.7	3.3	5.0	3.3
瑞芳社福中心	9	100.0	44.4	11.1	11.1	-
土城社福中心	74	100.0	29.7	-	8.1	-
全家每月平均收入						
未滿20,000元	16	100.0	43.8	6.3	6.3	-
20,000~39,999元	121	100.0	33.9	1.7	6.6	0.8
40,000~59,999元	161	100.0	36.0	1.2	5.6	-
60,000~79,999元	190	100.0	30.5	2.1	4.7	1.1
80,000~99,999元	154	100.0	22.1	-	8.4	0.6
100,000~119,999元	89	100.0	21.3	-	2.2	-
120,000~139,999元	39	100.0	28.2	-	7.7	2.6
140,000~159,999元	35	100.0	22.9	-	2.9	2.9
160,000~179,999元	14	100.0	21.4	-	7.1	-
180,000~199,999元	7	100.0	28.6	14.3	-	-
200,000元以上	31	100.0	41.9	-	-	-
全家每月平均支出						
未滿20,000元	24	100.0	58.3	4.2	8.3	-
20,000~39,999元	228	100.0	34.2	1.8	5.7	0.9
40,000~59,999元	256	100.0	28.5	0.4	5.9	0.8
60,000~79,999元	183	100.0	23.0	1.6	7.7	0.5
80,000~99,999元	89	100.0	24.7	-	2.2	-
100,000~119,999元	41	100.0	24.4	-	2.4	2.4
120,000~139,999元	14	100.0	57.1	-	-	-
140,000~159,999元	10	100.0	20.0	-	-	-
160,000~179,999元	1	100.0	-	-	-	-
180,000~199,999元	3	100.0	-	33.3	-	-
200,000元以上	8	100.0	62.5	-	-	-

表A32 家庭認為對學齡前兒童之最理想托育方式(續7)

單位：人；%

項目別	在家由外籍幫傭照顧	付費請居家托育人員(保母)在家照顧	白天送到居家托育人員(保母)家，晚上帶回	全天送到居家托育人員(保母)家裡	白天送到(外)祖父母家，晚上帶回
總計	0.1	1.9	5.1	0.1	2.1
福利服務中心					
板橋社福中心	-	3.8	2.3	-	-
三重社福中心	-	1.2	9.9	-	2.5
新莊社福中心	-	1.0	5.8	-	1.0
泰五林社福中心	1.8	-	5.5	-	1.8
永和社福中心	-	2.6	7.7	-	2.6
中和社福中心	-	1.2	7.1	-	-
文山社福中心	-	-	4.8	-	6.3
七星社福中心	-	3.4	3.4	-	6.9
蘆洲社福中心	-	-	1.4	1.4	2.9
樹鶯社福中心	-	1.7	5.0	-	5.0
北海岸社福中心	-	3.3	5.0	-	1.7
瑞芳社福中心	-	-	-	-	-
土城社福中心	-	4.1	5.4	-	1.4
全家每月平均收入					
未滿20,000元	-	-	-	-	6.3
20,000~39,999元	-	4.1	1.7	-	3.3
40,000~59,999元	-	-	3.7	0.6	0.6
60,000~79,999元	-	1.6	5.3	-	2.1
80,000~99,999元	-	2.6	6.5	-	3.2
100,000~119,999元	-	2.2	9.0	-	2.2
120,000~139,999元	-	-	2.6	-	-
140,000~159,999元	-	2.9	14.3	-	2.9
160,000~179,999元	-	-	-	-	-
180,000~199,999元	-	-	-	-	-
200,000元以上	3.2	3.2	6.5	-	-
全家每月平均支出					
未滿20,000元	-	-	-	-	8.3
20,000~39,999元	-	2.6	3.9	-	1.8
40,000~59,999元	-	2.0	3.5	0.4	3.1
60,000~79,999元	-	1.6	8.7	-	1.1
80,000~99,999元	-	1.1	4.5	-	2.2
100,000~119,999元	-	2.4	14.6	-	-
120,000~139,999元	-	-	-	-	-
140,000~159,999元	-	-	-	-	-
160,000~179,999元	-	-	-	-	-
180,000~199,999元	-	-	-	-	-
200,000元以上	12.5	-	-	-	-

表A32 家庭認為對學齡前兒童之最理想托育方式(續完)

單位：人；%

項目別	全天托育 在(外)祖 父母家裡	白天送到 親戚家， 晚上帶回	全天托育 在親戚家 裡	白天送至托嬰 中心或幼兒園 ，晚上帶回	全天送至 托嬰中心 托育	其他
總計	-	0.2	0.1	53.2	0.1	-
福利服務中心						
板橋社福中心	-	-	-	66.2	-	-
三重社福中心	-	-	-	51.9	-	-
新莊社福中心	-	-	-	54.4	-	-
泰五林社福中心	-	1.8	-	47.3	-	-
永和社福中心	-	-	-	56.4	-	-
中和社福中心	-	-	-	52.4	-	-
文山社福中心	-	-	-	47.6	-	-
七星社福中心	-	-	-	58.6	-	-
蘆洲社福中心	-	1.4	1.4	41.4	1.4	-
樹鶯社福中心	-	-	-	53.3	-	-
北海岸社福中心	-	-	-	51.7	-	-
瑞芳社福中心	-	-	-	33.3	-	-
土城社福中心	-	-	-	51.4	-	-
全家每月平均收入						
未滿20,000元	-	-	-	37.5	-	-
20,000~39,999元	-	-	-	47.9	-	-
40,000~59,999元	-	-	-	52.2	-	-
60,000~79,999元	-	-	-	52.6	-	-
80,000~99,999元	-	-	-	56.5	-	-
100,000~119,999元	-	-	-	61.8	1.1	-
120,000~139,999元	-	-	-	59.0	-	-
140,000~159,999元	-	-	2.9	48.6	-	-
160,000~179,999元	-	-	-	71.4	-	-
180,000~199,999元	-	-	-	57.1	-	-
200,000元以上	-	6.5	-	38.7	-	-
全家每月平均支出						
未滿20,000元	-	-	-	20.8	-	-
20,000~39,999元	-	-	-	49.1	-	-
40,000~59,999元	-	-	-	55.5	-	-
60,000~79,999元	-	-	-	55.7	-	-
80,000~99,999元	-	-	-	64.0	1.1	-
100,000~119,999元	-	2.4	2.4	48.8	-	-
120,000~139,999元	-	-	-	42.9	-	-
140,000~159,999元	-	-	-	80.0	-	-
160,000~179,999元	-	-	-	100.0	-	-
180,000~199,999元	-	-	-	66.7	-	-
200,000元以上	-	12.5	-	12.5	-	-

表A33 國小兒童放學後至晚飯前時間之安排狀況(可複選)

單位：人；%

項目別	樣本數	在家，有 父母照顧	在家，由 (外)祖父 母照顧	在家，由 其他家裡 成人照顧	在家，由 未成年人 照顧	在家， 沒有人 照顧
總計	1,153	37.1	12.6	4.2	0.5	0.9
性別						
男	597	34.5	13.1	3.3	0.4	0.8
女	556	39.9	12.1	5.1	0.6	1.0
年級別						
低年級	408	37.6	11.3	5.6	0.4	0.0
中年級	392	35.7	16.2	3.4	0.4	0.9
高年級	353	38.1	10.3	3.5	0.7	1.9
父母婚姻狀況						
結婚，且同住一起	979	39.2	12.5	2.8	0.3	0.7
結婚，但不住在一起	20	53.5	7.1	0.5	-	-
未婚單親	19	22.2	29.8	15.8	-	-
未婚同居	2	83.7	-	-	-	-
離婚	123	19.9	11.8	13.9	2.4	2.5
一方去世	8	32.2	18.2	4.6	-	-
父母親雙亡	-	-	-	-	-	-
其他	1	-	-	-	-	-
福利身份別						
領有低收入補助	21	59.8	1.1	6.1	-	-
領有身心障礙生活補助	10	48.1	18.5	-	-	-
領有弱勢兒少生活扶助	59	21.8	19.0	12.2	0.2	0.2
領有弱勢兒少緊急生活 扶助	3	54.6	-	-	-	-
領有特殊境遇生活扶助	6	28.6	42.2	29.1	-	-
以上皆無	1,059	37.5	12.3	3.6	0.5	1.0
家庭型態						
核心家庭	664	44.0	7.8	2.0	0.4	1.1
主幹家庭	204	31.7	22.6	2.9	-	-
混合家庭	88	27.7	20.4	9.8	-	-
單親家庭	132	26.9	13.0	8.7	1.3	1.3
祖孫二代	47	10.7	27.3	15.9	-	2.3
其他	19	31.4	0.6	9.6	6.3	1.3
地區別						
高度都市化市鎮	643	28.3	11.9	3.9	0.5	0.9
中度都市化市鎮	472	47.9	13.4	4.5	0.5	0.7
一般鄉鎮市區	14	55.1	17.4	4.3	1.2	0.5
高齡化市區	10	44.1	14.0	6.4	-	4.7
農業市鎮	14	52.4	16.4	5.1	1.0	3.4

表A33 國小兒童放學後至晚飯前時間之安排狀況(可複選)(續1)

單位：人；%

項目別	托親戚朋友 鄰居照顧	參加校內課 後照顧服務 班或社團	到父母親 上班地方	參加校外課後照顧服 務中心、補習班、才 藝班或安親班	其他
總計	0.4	12.8	2.1	52.1	0.7
性別					
男	0.8	14.7	2.1	53.1	0.6
女	0.0	10.6	2.1	51.2	0.8
年級別					
低年級	-	15.0	2.3	52.2	1.1
中年級	0.8	12.6	2.3	53.5	0.9
高年級	0.4	10.3	1.7	50.6	-
父母婚姻狀況					
結婚，且同住一起	0.4	12.2	2.3	52.7	0.6
結婚，但不住在一起	-	31.9	0.5	36.7	-
未婚單親	-	-	-	54.5	9.4
未婚同居	-	-	5.5	10.8	-
離婚	1.1	13.8	1.3	52.0	-
一方去世	-	33.4	-	32.5	-
父母親雙亡	-	-	-	-	-
其他	-	100.0	-	-	-
福利身份別					
領有低收入補助	-	8.5	0.6	45.6	-
領有身心障礙生活補助	-	1.5	-	50.6	-
領有弱勢兒少生活扶助	2.3	14.0	-	44.3	3.0
領有弱勢兒少緊急生活 扶助	-	-	3.0	42.4	-
領有特殊境遇生活扶助	-	1.5	-	24.0	-
以上皆無	0.3	13.1	2.2	52.8	0.6
家庭型態					
核心家庭	0.2	14.3	2.2	51.7	0.7
主幹家庭	0.9	8.4	2.4	54.1	0.6
混合家庭	-	8.9	3.1	55.5	-
單親家庭	1.0	14.4	1.1	50.8	-
祖孫二代	-	11.8	-	47.9	3.9
其他	-	16.1	-	52.0	-
地區別					
高度都市化市鎮	0.5	13.2	1.8	61.4	1.0
中度都市化市鎮	0.3	12.1	2.3	40.6	0.3
一般鄉鎮市區	-	17.4	3.8	37.2	-
高齡化市區	-	3.7	2.8	49.5	1.0
農業市鎮	0.8	17.1	4.3	32.3	-

表A33 國小兒童放學後至晚飯前時間之安排狀況(可複選)(續2)

單位：人；%

項目別	樣本數	在家，有 父母照顧	在家，由 (外)祖父 母照顧	在家，由 其他家裡 成人照顧	在家，由 未成年人 照顧	在家， 沒有人 照顧
總計	1,153	37.1	12.6	4.2	0.5	0.9
父母教育程度						
父歿、父不詳、父失蹤	16	31.5	8.6	8.8	-	-
有父親	1,137	37.2	12.7	4.1	0.5	0.9
國小及以下	14	32.0	-	-	-	-
國(初)中	76	45.8	5.2	10.5	0.1	0.5
高中(職)	292	36.7	10.1	7.5	1.0	1.4
專科、大學	549	34.6	13.1	1.9	0.5	1.0
研究所以上	178	45.4	19.6	2.7	-	0.1
不清楚	28	19.7	15.6	6.8	-	0.4
母歿、母失蹤	7	61.6	63.6	-	-	-
有母親	1,146	36.9	12.3	4.2	0.5	0.9
國小及以下	9	36.3	-	16.9	-	1.3
國(初)中	47	47.1	2.8	10.1	0.2	5.0
高中(職)	280	39.1	10.2	4.4	1.4	1.1
專科、大學	703	34.0	13.3	4.2	0.2	0.4
研究所以上	100	49.3	16.1	0.1	-	1.9
不清楚	7	2.1	18.9	-	2.1	-
父母國籍						
父歿、父不詳、父失蹤	16	31.5	8.6	8.8	-	-
有父親	1,137	37.2	12.7	4.1	0.5	0.9
本國籍具原住民身分	31	44.1	10.2	9.3	-	-
本國籍具新住民身分	24	38.9	20.4	0.4	-	-
本國籍不具原住民及 新住民身分	1,070	36.6	12.6	4.0	0.5	1.0
外國籍	12	69.5	15.4	12.9	-	-
其他	-	-	-	-	-	-
母歿、母失蹤	7	61.6	63.6	-	-	-
有母親	1,146	36.9	12.3	4.2	0.5	0.9
本國籍具原住民身分	48	37.3	8.9	11.2	-	0.2
本國籍具新住民身分	72	29.5	10.9	11.2	1.8	1.8
本國籍不具原住民及 新住民身分	998	36.8	12.9	3.5	0.4	0.9
外國籍	28	58.9	-	1.0	-	0.3
其他	-	-	-	-	-	-

表A33 國小兒童放學後至晚飯前時間之安排狀況(可複選)(續3)

單位：人；%

項目別	托親戚朋友 鄰居照顧	參加校內課 後照顧服務 班或社團	到父母親 上班地方	參加校外課後照顧服 務中心、補習班、才 藝班或安親班	其他
總計	0.4	12.8	2.1	52.1	0.7
父母教育程度					
父歿、父不詳、父失蹤	-	15.4	-	51.1	-
有父親	0.4	12.7	2.1	52.2	0.7
國小及以下	-	19.2	-	48.8	-
國(初)中	-	6.6	0.4	48.2	0.1
高中(職)	-	11.7	2.8	55.3	-
專科、大學	0.6	11.7	2.3	56.2	0.8
研究所以上	0.1	20.1	1.5	36.3	0.8
不清楚	4.9	9.1	-	53.1	6.4
母歿、母失蹤	-	36.4	-	2.0	-
有母親	0.4	12.6	2.1	52.5	0.7
國小及以下	-	1.8	1.5	62.4	-
國(初)中	-	16.2	-	32.9	-
高中(職)	-	10.2	2.3	53.9	0.6
專科、大學	0.7	13.0	1.8	55.5	0.6
研究所以上	0.1	16.5	4.9	34.0	1.8
不清楚	-	-	-	79.0	-
父母國籍					
父歿、父不詳、父失蹤	-	15.4	-	51.1	-
有父親	0.4	12.7	2.1	52.2	0.7
本國籍具原住民身分	5.4	7.6	-	39.5	-
本國籍具新住民身分	-	6.3	-	60.4	-
本國籍不具原住民及 新住民身分	0.3	13.1	2.2	52.7	0.7
外國籍	-	0.8	-	15.9	-
其他	-	-	-	-	-
母歿、母失蹤	-	36.4	-	2.0	-
有母親	0.4	12.6	2.1	52.5	0.7
本國籍具原住民身分	3.4	10.7	5.0	42.8	-
本國籍具新住民身分	-	11.3	0.2	53.7	-
本國籍不具原住民及 新住民身分	0.3	13.0	2.2	53.2	0.8
外國籍	-	5.9	-	40.0	-
其他	-	-	-	-	-

表A33 國小兒童放學後至晚飯前時間之安排狀況(可複選)(續4)

單位：人；%

項目別	樣本數	在家，有 父母照顧	在家，由 (外)祖父 母照顧	在家，由 其他家裡 成人照顧	在家，由 未成年人 照顧	在家， 沒有人 照顧
總計	1,153	37.1	12.6	4.2	0.5	0.9
福利服務中心						
板橋社福中心	-	-	-	-	-	-
三重社福中心	318	28.4	13.8	2.5	-	0.6
新莊社福中心	102	29.7	16.5	7.9	1.5	1.3
泰五林社福中心	-	-	-	-	-	-
永和社福中心	113	23.2	4.6	6.7	-	1.1
中和社福中心	110	32.0	9.5	1.2	1.5	1.5
文山社福中心	119	83.2	8.9	2.4	-	0.9
七星社福中心	-	-	-	-	-	-
蘆洲社福中心	78	45.2	15.5	4.8	0.2	0.1
樹鶯社福中心	58	31.9	12.8	1.8	2.0	2.0
北海岸社福中心	10	44.1	14.0	6.4	-	4.7
瑞芳社福中心	14	52.4	16.4	5.1	1.0	3.4
土城社福中心	230	35.1	15.5	6.2	0.5	0.5
全家每月平均收入						
未滿20,000元	26	61.4	5.8	10.3	-	4.5
20,000~39,999元	135	35.4	9.8	7.6	0.2	0.2
40,000~59,999元	186	49.6	9.2	7.4	-	1.3
60,000~79,999元	215	27.9	14.6	2.5	-	0.1
80,000~99,999元	205	24.0	15.7	4.9	0.6	1.7
100,000~119,999元	114	32.1	14.7	1.2	2.4	0.1
120,000~139,999元	86	26.9	16.0	1.9	1.9	1.9
140,000~159,999元	48	41.1	16.7	3.7	-	-
160,000~179,999元	15	37.2	22.7	0.6	-	0.8
180,000~199,999元	20	35.3	-	-	-	-
200,000元以上	102	68.8	8.3	1.2	-	1.0
全家每月平均支出						
未滿20,000元	42	55.8	6.8	6.7	-	2.8
20,000~39,999元	307	35.3	13.0	5.8	0.6	1.5
40,000~59,999元	323	36.4	16.1	4.0	0.5	0.6
60,000~79,999元	192	23.2	14.5	3.0	1.2	0.8
80,000~99,999元	128	28.5	8.5	2.9	-	0.1
100,000~119,999元	55	42.1	3.8	5.0	-	-
120,000~139,999元	25	57.5	12.2	-	-	4.2
140,000~159,999元	14	72.8	-	-	-	0.8
160,000~179,999元	4	70.9	1.8	-	-	-
180,000~199,999元	12	100.0	-	-	-	-
200,000元以上	51	68.2	13.7	5.0	-	-

表A33 國小兒童放學後至晚飯前時間之安排狀況(可複選)(續完)

單位：人；%

項目別	托親戚朋友 鄰居照顧	參加校內課 後照顧服務 班或社團	到父母親 上班地方	參加校外課後照顧服 務中心、補習班、才 藝班或安親班	其他
總計	0.4	12.8	2.1	52.1	0.7
福利服務中心					
板橋社福中心	-	-	-	-	-
三重社福中心	1.0	14.2	2.6	59.8	2.1
新莊社福中心	-	17.8	-	56.0	-
泰五林社福中心	-	-	-	-	-
永和社福中心	-	13.3	-	65.2	-
中和社福中心	-	5.9	2.9	67.2	-
文山社福中心	-	10.8	3.4	5.4	-
七星社福中心	-	-	-	-	-
蘆洲社福中心	-	20.4	0.7	47.6	-
樹鶯社福中心	-	12.1	-	59.7	2.2
北海岸社福中心	-	3.7	2.8	49.5	1.0
瑞芳社福中心	0.8	17.1	4.3	32.3	-
土城社福中心	0.7	10.3	3.0	51.5	-
全家每月平均收入					
未滿20,000元	-	7.8	-	26.9	-
20,000~39,999元	1.0	12.6	0.2	52.0	1.3
40,000~59,999元	-	11.7	3.6	50.7	-
60,000~79,999元	-	9.9	2.4	58.8	0.0
80,000~99,999元	1.6	11.9	1.4	64.9	1.4
100,000~119,999元	-	20.4	0.2	54.0	1.3
120,000~139,999元	0.1	12.1	3.3	58.6	-
140,000~159,999元	-	21.4	-	35.1	-
160,000~179,999元	-	10.2	8.4	31.5	-
180,000~199,999元	-	8.7	0.5	70.8	-
200,000元以上	-	13.2	4.4	21.4	1.8
全家每月平均支出					
未滿20,000元	-	15.7	-	36.2	-
20,000~39,999元	1.0	11.7	1.5	51.9	1.1
40,000~59,999元	-	11.0	2.2	56.8	-
60,000~79,999元	0.8	16.3	2.8	60.3	-
80,000~99,999元	0.1	11.0	1.2	62.0	2.2
100,000~119,999元	-	15.3	2.3	45.6	-
120,000~139,999元	-	16.9	-	26.2	-
140,000~159,999元	-	10.7	8.7	46.6	-
160,000~179,999元	-	-	-	29.1	-
180,000~199,999元	-	11.9	-	-	-
200,000元以上	-	16.2	6.0	16.7	3.5

表A34 國小兒童之寒暑假安排狀況(可複選)

單位：人；%

項目別	樣本數	在家，有大人照顧	在家，由未 成年人照顧	在家，沒有 人照顧	到父母親上 班地方
總計	1,153	52.4	1.1	0.8	5.6
性別					
男	597	48.8	1.1	1.0	5.7
女	556	56.3	1.1	0.5	5.5
年級別					
低年級	408	48.2	0.2	0.0	4.4
中年級	392	55.6	1.6	0.9	7.1
高年級	353	53.8	1.5	1.5	5.3
父母婚姻狀況					
結婚，且同住一起	979	52.0	1.1	0.7	5.7
結婚，但不住在一起	20	98.2	-	-	7.4
未婚單親	19	71.9	-	-	0.5
未婚同居	2	89.3	-	-	5.5
離婚	123	46.4	0.2	1.4	5.2
一方去世	8	36.1	12.5	-	1.0
父母親雙亡	-	-	-	-	-
其他	1	-	-	-	-
福利身份別					
領有低收入補助	21	46.9	2.9	-	0.6
領有身心障礙生活補助	10	66.6	-	-	-
領有弱勢兒少生活扶助	59	61.8	2.2	0.2	7.8
領有弱勢兒少緊急生活 扶助	3	49.3	-	-	8.3
領有特殊境遇生活扶助	6	46.9	-	-	1.5
以上皆無	1,059	52.0	1.0	0.8	5.6
家庭型態					
核心家庭	664	50.9	1.6	0.9	5.3
主幹家庭	204	53.8	0.1	0.7	4.4
混合家庭	88	61.2	0.3	-	10.3
單親家庭	132	47.8	1.0	1.2	5.9
祖孫二代	47	63.7	-	-	7.1
其他	19	53.5	-	0.6	0.6
地區別					
高度都市化市鎮	643	47.2	0.5	0.9	6.2
中度都市化市鎮	472	58.6	1.6	0.5	4.4
一般鄉鎮市區	14	61.4	1.9	0.5	7.3
高齡化市區	10	64.9	2.4	2.9	8.9
農業市鎮	14	67.6	7.7	0.8	10.2

表A34 國小兒童之寒暑假安排狀況(可複選)(續1)

單位：人；%

項目別	托親戚朋友 鄰居照顧	參加校內課 後照顧服務 班或社團	參加校外課後照顧服 務中心、補習班、才 藝班或安親班	參加校 外營隊	其他
總計	2.1	16.2	59.5	10.4	-
性別					
男	2.2	16.3	59.9	11.8	-
女	2.0	16.1	59.0	9.0	-
年級別					
低年級	1.3	14.9	63.9	11.1	-
中年級	3.2	18.1	58.0	10.6	-
高年級	1.9	15.6	56.0	9.5	-
父母婚姻狀況					
結婚，且同住一起	2.1	17.5	61.2	11.4	-
結婚，但不住在一起	-	21.7	14.8	6.6	-
未婚單親	-	7.0	34.2	14.9	-
未婚同居	-	-	5.1	-	-
離婚	2.7	7.1	56.8	3.1	-
一方去世	-	16.3	63.9	15.3	-
父母親雙亡	-	-	-	-	-
其他	-	-	100.0	-	-
福利身份別					
領有低收入補助	-	12.6	51.8	-	-
領有身心障礙生活補助	-	15.8	52.0	18.5	-
領有弱勢兒少生活扶助	2.5	4.3	39.4	-	-
領有弱勢兒少緊急生活 扶助	-	-	42.4	-	-
領有特殊境遇生活扶助	-	19.8	53.1	-	-
以上皆無	2.2	16.9	60.8	11.2	-
家庭型態					
核心家庭	2.6	18.0	61.8	13.3	-
主幹家庭	1.9	14.4	59.4	8.2	-
混合家庭	0.1	17.0	56.4	5.1	-
單親家庭	2.5	8.4	53.2	7.0	-
祖孫二代	-	19.4	49.2	2.7	-
其他	-	17.2	60.4	1.1	-
地區別					
高度都市化市鎮	2.2	12.1	62.8	8.0	-
中度都市化市鎮	1.6	22.1	55.6	13.9	-
一般鄉鎮市區	6.4	11.9	58.3	18.4	-
高齡化市區	6.5	10.0	50.3	10.0	-
農業市鎮	5.0	15.3	47.4	0.9	-
	5.0	15.3	47.4	0.9	-

表A34 國小兒童之寒暑假安排狀況(可複選)(續2)

單位：人；%

項目別	樣本數	在家，有大人照顧	在家，由未 成年人照顧	在家，沒有 人照顧	到父母親上 班地方
總計	1,153	52.4	1.1	0.8	5.6
父母教育程度					
父歿、父不詳、父失蹤	16	49.9	6.4	-	1.1
有父親	1,137	52.5	1.0	0.8	5.6
國小及以下	14	52.1	-	-	-
國(初)中	76	64.6	0.5	1.9	5.9
高中(職)	292	49.5	2.6	1.1	8.9
專科、大學	549	51.0	0.6	0.8	4.4
研究所以上	178	59.5	-	-	5.1
不清楚	28	34.4	-	0.4	1.1
母歿、母失蹤	7	84.2	-	-	-
有母親	1,146	52.2	1.1	0.8	5.6
國小及以下	9	54.5	-	1.3	1.5
國(初)中	47	51.8	0.2	4.9	4.1
高中(職)	280	55.8	2.5	0.0	6.2
專科、大學	703	50.2	0.7	0.6	5.2
研究所以上	100	58.7	0.1	1.8	8.1
不清楚	7	21.0	2.1	-	-
父母國籍					
父歿、父不詳、父失蹤	16	49.9	6.4	-	1.1
有父親	1,137	52.5	1.0	0.8	5.6
本國籍具原住民身分	31	44.8	-	3.8	4.6
本國籍具新住民身分	24	51.3	-	-	-
本國籍不具原住民及 新住民身分	1,070	52.5	1.0	0.7	5.7
外國籍	12	73.1	-	-	11.8
其他	-	-	-	-	-
母歿、母失蹤	7	84.2	-	-	-
有母親	1,146	52.2	1.1	0.8	5.6
本國籍具原住民身分	48	47.1	-	2.7	3.7
本國籍具新住民身分	72	63.2	0.2	-	2.6
本國籍不具原住民及 新住民身分	998	51.6	1.1	0.8	6.1
外國籍	28	53.8	3.8	-	-
其他	-	-	-	-	-

表A34 國小兒童之寒暑假安排狀況(可複選)(續3)

單位：人；%

項目別	托親戚朋友 鄰居照顧	參加校內課 後照顧服務 班或社團	參加校外課後照顧服 務中心、補習班、才 藝班或安親班	參加校 外營隊	其他
總計	2.1	16.2	59.5	10.4	-
父母教育程度					
父歿、父不詳、父失蹤	-	9.0	58.7	7.8	-
有父親	2.1	16.3	59.5	10.5	-
國小及以下	-	-	47.9	10.2	-
國(初)中	0.1	8.6	42.0	2.4	-
高中(職)	0.9	9.7	58.9	4.2	-
專科、大學	2.4	17.7	62.3	10.9	-
研究所以上	4.2	28.6	59.7	24.6	-
不清楚	4.9	9.1	60.5	-	-
母歿、母失蹤	-	-	17.8	-	-
有母親	2.1	16.3	59.7	10.5	-
國小及以下	-	-	59.7	-	-
國(初)中	-	8.4	41.8	2.5	-
高中(職)	0.8	14.0	54.8	2.4	-
專科、大學	2.2	16.7	63.5	11.3	-
研究所以上	6.4	26.4	54.4	33.2	-
不清楚	-	-	79.0	-	-
父母國籍					
父歿、父不詳、父失蹤	-	9.0	58.7	7.8	-
有父親	2.1	16.3	59.5	10.5	-
本國籍具原住民身分	5.6	6.0	61.9	0.6	-
本國籍具新住民身分	-	0.4	80.6	5.9	-
本國籍不具原住民及新 住民身分	2.1	16.9	59.2	10.4	-
外國籍	-	22.5	38.1	53.4	-
其他	-	-	-	-	-
母歿、母失蹤	-	-	17.8	-	-
有母親	2.1	16.3	59.7	10.5	-
本國籍具原住民身分	3.6	10.6	57.0	2.9	-
本國籍具新住民身分	-	9.5	53.5	0.1	-
本國籍不具原住民及新 住民身分	2.3	17.2	60.3	11.6	-
外國籍	-	10.5	58.6	10.3	-
其他	-	-	-	-	-

表A34 國小兒童之寒暑假安排狀況(可複選)(續4)

單位：人；%

項目別	樣本數	在家，有大人照顧	在家，由未 成年人照顧	在家，沒有 人照顧	到父母親上 班地方
總計	1,153	52.4	1.1	0.8	5.6
福利服務中心					
板橋社福中心	-	-	-	-	-
三重社福中心	318	41.4	0.5	1.1	5.6
新莊社福中心	102	48.9	-	1.3	8.0
泰五林社福中心	-	-	-	-	-
永和社福中心	113	59.0	1.2	1.1	4.2
中和社福中心	110	50.0	-	-	8.4
文山社福中心	119	69.1	-	-	5.8
七星社福中心	-	-	-	-	-
蘆洲社福中心	78	56.9	1.8	0.1	4.2
樹鶯社福中心	58	45.3	-	2.0	1.8
北海岸社福中心	10	64.9	2.4	2.9	8.9
瑞芳社福中心	14	67.6	7.7	0.8	10.2
土城社福中心	230	57.2	2.8	0.5	4.6
全家每月平均收入					
未滿20,000元	26	75.9	0.5	0.5	4.7
20,000~39,999元	135	54.6	1.2	0.9	6.1
40,000~59,999元	186	57.4	2.4	3.0	8.0
60,000~79,999元	215	44.4	2.0	0.1	6.4
80,000~99,999元	205	48.1	0.2	0.9	4.0
100,000~119,999元	114	52.8	1.1	-	1.5
120,000~139,999元	86	45.1	-	-	8.6
140,000~159,999元	48	45.3	-	-	3.0
160,000~179,999元	15	63.9	-	-	19.9
180,000~199,999元	20	42.1	-	-	-
200,000元以上	102	69.6	-	-	4.3
全家每月平均支出					
未滿20,000元	42	68.3	0.3	0.3	3.4
20,000~39,999元	307	56.4	2.3	2.2	6.3
40,000~59,999元	323	51.6	0.7	0.6	5.8
60,000~79,999元	192	42.4	1.4	-	6.5
80,000~99,999元	128	40.1	0.1	-	4.9
100,000~119,999元	55	55.1	-	-	3.5
120,000~139,999元	25	69.9	-	-	4.2
140,000~159,999元	14	71.6	-	-	0.5
160,000~179,999元	4	70.9	-	-	-
180,000~199,999元	12	76.8	-	-	-
200,000元以上	51	65.9	-	-	5.6

表A34 國小兒童之寒暑假安排狀況(可複選)(續完)

單位：人；%

項目別	托親戚朋友 鄰居照顧	參加校內課 後照顧服務 班或社團	參加校外課後照顧服 務中心、補習班、才 藝班或安親班	參加校 外營隊	其他
總計	2.1	16.2	59.5	10.4	-
福利服務中心					
板橋社福中心	-	-	-	-	-
三重社福中心	2.4	17.3	64.0	6.3	-
新莊社福中心	3.2	9.1	57.2	3.0	-
泰五林社福中心	-	-	-	-	-
永和社福中心	3.0	7.7	56.0	10.8	-
中和社福中心	-	4.4	71.4	14.8	-
文山社福中心	4.2	44.3	48.6	37.2	-
七星社福中心	-	-	-	-	-
蘆洲社福中心	1.1	14.9	53.0	4.8	-
樹鶯社福中心	2.0	10.1	68.9	18.3	-
北海岸社福中心	6.5	10.0	50.3	10.0	-
瑞芳社福中心	5.0	15.3	47.4	0.9	-
土城社福中心	0.6	15.4	56.8	3.9	-
全家每月平均收入					
未滿20,000元	-	8.9	32.4	-	-
20,000~39,999元	1.4	9.0	48.2	2.3	-
40,000~59,999元	0.8	13.6	57.9	4.8	-
60,000~79,999元	1.6	14.5	62.8	5.9	-
80,000~99,999元	3.2	13.7	68.5	9.7	-
100,000~119,999元	1.5	15.7	65.6	13.8	-
120,000~139,999元	1.8	24.5	66.4	15.9	-
140,000~159,999元	7.3	10.9	56.8	28.2	-
160,000~179,999元	-	35.8	43.2	10.1	-
180,000~199,999元	7.5	7.5	80.2	15.6	-
200,000元以上	2.3	36.2	45.7	27.7	-
全家每月平均支出					
未滿20,000元	-	2.9	38.2	4.3	-
20,000~39,999元	1.9	14.3	53.3	4.5	-
40,000~59,999元	1.9	16.7	63.9	6.7	-
60,000~79,999元	2.8	14.1	64.2	10.9	-
80,000~99,999元	1.7	13.7	68.9	13.3	-
100,000~119,999元	4.6	24.0	56.0	26.8	-
120,000~139,999元	9.3	20.5	76.4	22.9	-
140,000~159,999元	0.5	26.0	47.8	36.5	-
160,000~179,999元	-	35.8	64.9	33.3	-
180,000~199,999元	-	11.9	45.1	22.9	-
200,000元以上	-	36.0	45.8	30.8	-

表A35 家庭遭遇對學齡前兒童之教養問題(可複選)

單位：人；%

項目別	樣本數	經濟困難，不能滿足孩子身心發展	沒有足夠的兒童托育機構	兒童生理與心理醫療院所不夠	周遭兒童休閒場地不夠	周遭兒童學習活動太少
總計	857	17.4	19.4	2.6	24.6	17.4
性別						
男	453	16.6	17.9	3.1	25.2	17.9
女	404	18.3	21.0	2.0	24.0	16.8
年齡別						
0~未滿3歲	374	17.1	25.1	2.9	29.1	22.2
3~未滿6歲	483	17.6	14.9	2.3	21.1	13.7
父母婚姻狀況						
結婚，且同住一起	761	15.6	19.4	2.5	24.6	17.7
結婚，但不住在一起	34	26.5	29.4	2.9	38.2	14.7
未婚單親	16	43.8	18.8	6.3	18.8	12.5
未婚同居	3	33.3	-	-	33.3	33.3
離婚	40	32.5	12.5	2.5	17.5	12.5
一方去世	3	-	-	-	-	33.3
父母親雙亡	-	-	-	-	-	-
其他	-	-	-	-	-	-
福利身份別						
領有低收入補助	16	50.0	25.0	6.3	6.3	31.3
領有身心障礙生活補助	3	66.7	-	33.3	-	-
領有弱勢兒少生活扶助	15	46.7	20.0	6.7	20.0	13.3
領有弱勢兒少緊急生活扶助	2	50.0	-	-	-	-
領有特殊境遇生活扶助	2	50.0	-	-	-	-
以上皆無	822	16.1	19.3	2.3	25.2	17.3
家庭型態						
核心家庭	445	13.0	19.8	2.5	22.9	17.3
主幹家庭	165	21.2	15.8	1.8	27.9	21.8
混合家庭	113	17.7	23.9	4.4	25.7	18.6
單親家庭	69	30.4	18.8	1.4	27.5	15.9
祖孫二代	52	21.2	15.4	3.8	23.1	7.7
其他	13	30.8	30.8	-	23.1	-
地區別						
高度都市化市鎮	475	16.8	20.0	2.5	25.3	17.7
中度都市化市鎮	348	16.7	17.2	2.0	23.6	17.0
一般鄉鎮市區	14	21.4	42.9	14.3	35.7	28.6
高齡化市區	8	37.5	12.5	-	12.5	12.5
農業市鎮	12	41.7	33.3	8.3	25.0	8.3

表A35 家庭遭遇對學齡前兒童之教養問題(可複選)(續1)

單位：人；%

項目別	缺乏特殊兒童養護收托機構	沒時間陪孩子	配合學校輔導這位兒童有困難	不知如何帶小孩或引導孩子學習	健康照顧問題	行為問題管教
總計	0.9	30.7	0.1	18.7	5.5	18.2
性別						
男	1.1	27.8	-	19.0	6.2	16.6
女	0.7	33.9	0.2	18.3	4.7	20.0
年齡別						
0~未滿3歲	1.1	32.4	0.3	20.6	7.2	16.3
3~未滿6歲	0.8	29.4	-	17.2	4.1	19.7
父母婚姻狀況						
結婚，且同住一起	0.8	31.3	0.1	18.0	5.1	17.9
結婚，但不住在一起	2.9	32.4	-	35.3	5.9	26.5
未婚單親	-	18.8	-	25.0	6.3	18.8
未婚同居	-	33.3	-	66.7	33.3	66.7
離婚	2.5	22.5	-	12.5	10.0	15.0
一方去世	-	33.3	-	-	-	-
父母親雙亡	-	-	-	-	-	-
其他	-	-	-	-	-	-
福利身份別						
領有低收入補助	-	25.0	-	6.3	-	18.8
領有身心障礙生活補助	-	-	-	66.7	33.3	33.3
領有弱勢兒少生活扶助	-	20.0	-	20.0	6.7	13.3
領有弱勢兒少緊急生活扶助	-	50.0	-	50.0	-	50.0
領有特殊境遇生活扶助	-	50.0	-	50.0	-	50.0
以上皆無	1.0	31.0	0.1	18.6	5.5	18.1
家庭型態						
核心家庭	1.3	29.2	0.2	18.9	5.6	17.8
主幹家庭	-	33.9	-	18.8	3.6	21.8
混合家庭	-	31.9	-	14.2	5.3	15.9
單親家庭	2.9	29.0	-	23.2	7.2	21.7
祖孫二代	-	28.8	-	21.2	9.6	13.5
其他	-	46.2	-	15.4	-	7.7
地區別						
高度都市化市鎮	1.5	30.5	-	18.9	5.9	16.8
中度都市化市鎮	-	29.9	0.3	19.0	5.2	19.5
一般鄉鎮市區	-	42.9	-	7.1	-	7.1
高齡化市區	-	37.5	-	12.5	-	50.0
農業市鎮	8.3	41.7	-	16.7	8.3	25.0

表A35 家庭遭遇對學齡前兒童之教養問題(可複選)(續2)

單位：人；%

項目別	手足間的 相處	家人管教方 式不同，意 見不合	在學校被 同學霸凌	其他	以上都沒 有
總計	11.2	20.4	0.7	-	26.0
性別					
男	12.4	19.9	0.9	-	26.5
女	9.9	21.0	0.5	-	25.5
年齡別					
0~未滿3歲	8.3	20.9	-	-	21.1
3~未滿6歲	13.5	20.1	1.2	-	29.8
父母婚姻狀況					
結婚，且同住一起	11.6	20.6	0.7	-	25.4
結婚，但不住在一起	11.8	23.5	-	-	26.5
未婚單親	6.3	18.8	-	-	25.0
未婚同居	33.3	66.7	33.3	-	33.3
離婚	5.0	12.5	-	-	35.0
一方去世	-	-	-	-	66.7
父母親雙亡	-	-	-	-	-
其他	-	-	-	-	-
福利身份別					
領有低收入補助	12.5	12.5	-	-	31.3
領有身心障礙生活補助	-	33.3	-	-	-
領有弱勢兒少生活扶助	6.7	6.7	-	-	33.3
領有弱勢兒少緊急生活 扶助	-	-	-	-	50.0
領有特殊境遇生活扶助	-	-	-	-	50.0
以上皆無	11.3	20.8	0.7	-	25.8
家庭型態					
核心家庭	10.3	18.9	1.3	-	28.8
主幹家庭	13.3	21.8	-	-	19.4
混合家庭	13.3	27.4	-	-	21.2
單親家庭	8.7	17.4	-	-	30.4
祖孫二代	11.5	23.1	-	-	28.8
其他	7.7	-	-	-	23.1
地區別					
高度都市化市鎮	11.2	20.4	0.8	-	25.3
中度都市化市鎮	12.1	20.1	0.6	-	27.6
一般鄉鎮市區	-	14.3	-	-	14.3
高齡化市區	12.5	12.5	-	-	25.0
農業市鎮	-	41.7	-	-	25.0

表A35 家庭遭遇對學齡前兒童之教養問題(可複選)(續3)

單位：人；%

項目別	樣本數	經濟困難，不能滿足孩子身心發展	沒有足夠的兒童托育機構	兒童生理與心理醫療院所不夠	周遭兒童休閒場地不夠	周遭兒童學習活動太少
總計	857	17.4	19.4	2.6	24.6	17.4
父母教育程度						
父歿、父不詳、父失蹤	18	33.3	16.7	5.6	16.7	11.1
有父親	839	17.0	19.4	2.5	24.8	17.5
國小及以下	7	42.9	-	-	-	-
國(初)中	42	50.0	16.7	-	16.7	21.4
高中(職)	168	27.4	14.3	4.8	22.6	16.1
專科、大學	473	12.7	20.1	1.7	26.2	16.9
研究所以上	147	7.5	24.5	3.4	25.9	19.7
不清楚	2	100.0	50.0	-	50.0	100.0
母歿、母失蹤	-	-	-	-	-	-
有母親	857	17.4	19.4	2.6	24.6	17.4
國小及以下	11	45.5	18.2	9.1	-	9.1
國(初)中	27	40.7	11.1	-	7.4	7.4
高中(職)	145	29.0	15.9	2.1	17.9	19.3
專科、大學	580	14.1	20.7	2.9	26.7	18.1
研究所以上	92	9.8	19.6	1.1	29.3	14.1
不清楚	2	-	-	-	50.0	-
父母國籍						
父歿、父不詳、父失蹤	18	33.3	16.7	5.6	16.7	11.1
有父親	839	17.0	19.4	2.5	24.8	17.5
本國籍具原住民身分	30	26.7	6.7	-	13.3	13.3
本國籍具新住民身分	4	25.0	25.0	-	-	-
本國籍不具原住民及新住民身分	792	16.4	19.9	2.5	25.4	17.6
外國籍	10	20.0	10.0	10.0	20.0	30.0
其他	3	66.7	33.3	-	33.3	33.3
母歿、母失蹤	-	-	-	-	-	-
有母親	857	17.4	19.4	2.6	24.6	17.4
本國籍具原住民身分	30	36.7	3.3	-	6.7	13.3
本國籍具新住民身分	27	33.3	37.0	3.7	22.2	14.8
本國籍不具原住民及新住民身分	780	15.6	19.4	2.7	25.5	17.9
外國籍	18	33.3	16.7	-	16.7	5.6
其他	2	50.0	50.0	-	50.0	-

表A35 家庭遭遇對學齡前兒童之教養問題(可複選)(續4)

單位：人；%

項目別	缺乏特殊兒童養護收托機構	沒時間陪孩子	配合學校輔導這位兒童有困難	不知如何帶小孩或引導孩子學習	健康照顧問題	行為問題管教
總計	0.9	30.7	0.1	18.7	5.5	18.2
父母教育程度						
父歿、父不詳、父失蹤	-	22.2	-	16.7	5.6	22.2
有父親	1.0	30.9	0.1	18.7	5.5	18.1
國小及以下	-	-	-	14.3	14.3	28.6
國(初)中	-	28.6	-	14.3	2.4	26.2
高中(職)	0.6	26.2	-	22.0	7.7	13.1
專科、大學	1.3	31.5	0.2	17.8	4.4	18.2
研究所以上	0.7	35.4	-	19.0	6.1	21.1
不清楚	-	100.0	-	50.0	50.0	-
母歿、母失蹤	-	-	-	-	-	-
有母親	0.9	30.7	0.1	18.7	5.5	18.2
國小及以下	-	18.2	-	18.2	-	18.2
國(初)中	-	22.2	-	14.8	7.4	7.4
高中(職)	0.7	24.1	-	19.3	4.1	20.7
專科、大學	0.7	32.4	0.2	19.5	5.2	17.8
研究所以上	3.3	34.8	-	14.1	9.8	19.6
不清楚	-	-	-	-	-	50.0
父母國籍						
父歿、父不詳、父失蹤	-	22.2	-	16.7	5.6	22.2
有父親	1.0	30.9	0.1	18.7	5.5	18.1
本國籍具原住民身分	-	23.3	-	20.0	-	26.7
本國籍具新住民身分	-	-	-	25.0	25.0	-
本國籍不具原住民及新住民身分	0.9	31.3	0.1	18.6	5.6	18.1
外國籍	10.0	40.0	-	30.0	10.0	10.0
其他	-	-	-	-	-	-
母歿、母失蹤	-	-	-	-	-	-
有母親	0.9	30.7	0.1	18.7	5.5	18.2
本國籍具原住民身分	-	30.0	-	16.7	-	23.3
本國籍具新住民身分	3.7	29.6	-	25.9	11.1	22.2
本國籍不具原住民及新住民身分	0.9	31.0	0.1	18.1	5.4	17.9
外國籍	-	22.2	-	38.9	11.1	16.7
其他	-	-	-	-	-	-

表A35 家庭遭遇對學齡前兒童之教養問題(可複選)(續5)

項目別	手足間的 相處	家人管教方 式不同，意 見不合	在學校被 同學霸凌	其他	以上都沒 有
總計	11.2	20.4	0.7	-	26.0
父母教育程度					
父歿、父不詳、父失蹤	11.1	16.7	-	-	27.8
有父親	11.2	20.5	0.7	-	26.0
國小及以下	-	-	-	-	57.1
國(初)中	9.5	19.0	2.4	-	26.2
高中(職)	4.8	18.5	-	-	24.4
專科、大學	12.9	23.3	0.8	-	25.6
研究所以上	13.6	15.6	0.7	-	27.9
不清楚	50.0	-	-	-	-
母歿、母失蹤	-	-	-	-	-
有母親	11.2	20.4	0.7	-	26.0
國小及以下	9.1	27.3	-	-	27.3
國(初)中	-	3.7	-	-	33.3
高中(職)	8.3	17.2	-	-	29.0
專科、大學	12.4	22.4	0.9	-	24.8
研究所以上	12.0	16.3	1.1	-	26.1
不清楚	-	50.0	-	-	50.0
父母國籍					
父歿、父不詳、父失蹤	11.1	16.7	-	-	27.8
有父親	11.2	20.5	0.7	-	26.0
本國籍具原住民身分	3.3	10.0	-	-	43.3
本國籍具新住民身分	25.0	50.0	-	-	25.0
本國籍不具原住民及新 住民身分	11.5	20.5	0.8	-	25.5
外國籍	10.0	50.0	-	-	20.0
其他	-	-	-	-	-
母歿、母失蹤	-	-	-	-	-
有母親	11.2	20.4	0.7	-	26.0
本國籍具原住民身分	3.3	10.0	-	-	30.0
本國籍具新住民身分	3.7	18.5	-	-	22.2
本國籍不具原住民及新 住民身分	11.8	20.9	0.8	-	26.3
外國籍	11.1	22.2	-	-	16.7
其他	-	-	-	-	-

表A35 家庭遭遇對學齡前兒童之教養問題(可複選)(續6)

單位：人；%

項目別	樣本數	經濟困難，不能滿足孩子身心發展	沒有足夠的兒童托育機構	兒童生理與心理醫療院所不夠	周遭兒童休閒場地不夠	周遭兒童學習活動太少
總計	857	17.4	19.4	2.6	24.6	17.4
福利服務中心						
板橋社福中心	130	15.4	18.5	3.1	26.9	18.5
三重社福中心	81	17.3	19.8	3.7	21.0	19.8
新莊社福中心	103	15.5	20.4	2.9	22.3	16.5
泰五林社福中心	55	5.5	16.4	1.8	12.7	14.5
永和社福中心	39	12.8	20.5	-	33.3	15.4
中和社福中心	84	19.0	25.0	2.4	26.2	14.3
文山社福中心	63	25.4	17.5	1.6	31.7	23.8
七星社福中心	29	24.1	17.2	-	41.4	27.6
蘆洲社福中心	70	21.4	24.3	2.9	31.4	25.7
樹鶯社福中心	60	20.0	13.3	-	11.7	10.0
北海岸社福中心	60	20.0	23.3	1.7	26.7	13.3
瑞芳社福中心	9	44.4	44.4	11.1	33.3	11.1
土城社福中心	74	12.2	10.8	5.4	18.9	13.5
全家每月平均收入						
未滿20,000元	16	56.3	12.5	6.3	6.3	-
20,000~39,999元	121	41.3	18.2	3.3	18.2	22.3
40,000~59,999元	161	21.7	15.5	3.1	27.3	16.1
60,000~79,999元	190	15.3	22.6	1.1	25.8	17.9
80,000~99,999元	154	11.7	20.1	3.2	26.0	21.4
100,000~119,999元	89	3.4	19.1	2.2	25.8	14.6
120,000~139,999元	39	2.6	25.6	5.1	23.1	7.7
140,000~159,999元	35	8.6	17.1	2.9	22.9	20.0
160,000~179,999元	14	-	21.4	-	42.9	7.1
180,000~199,999元	7	-	-	-	14.3	-
200,000元以上	31	3.2	22.6	-	25.8	16.1
全家每月平均支出						
未滿20,000元	24	16.7	12.5	-	20.8	25.0
20,000~39,999元	228	23.2	17.5	3.1	21.5	15.8
40,000~59,999元	256	18.0	19.1	2.7	28.1	19.5
60,000~79,999元	183	14.2	21.9	3.3	27.9	20.2
80,000~99,999元	89	16.9	20.2	2.2	16.9	10.1
100,000~119,999元	41	7.3	24.4	-	24.4	17.1
120,000~139,999元	14	7.1	28.6	-	14.3	14.3
140,000~159,999元	10	10.0	20.0	-	40.0	10.0
160,000~179,999元	1	-	-	-	-	-
180,000~199,999元	3	-	-	-	33.3	-
200,000元以上	8	-	-	-	25.0	12.5

表A35 家庭遭遇對學齡前兒童之教養問題(可複選)(續7)

單位：人；%

項目別	缺乏特殊兒童養護收托機構	沒時間陪孩子	配合學校輔導這位兒童有困難	不知如何帶小孩或引導孩子學習	健康照顧問題	行為問題管教
總計	0.9	30.7	0.1	18.7	5.5	18.2
福利服務中心						
板橋社福中心	2.3	44.6	-	27.7	7.7	17.7
三重社福中心	1.2	27.2	-	18.5	4.9	17.3
新莊社福中心	1.0	16.5	-	19.4	4.9	18.4
泰五林社福中心	-	29.1	1.8	14.5	10.9	18.2
永和社福中心	2.6	30.8	-	15.4	7.7	17.9
中和社福中心	1.2	25.0	-	14.3	4.8	15.5
文山社福中心	-	30.2	-	27.0	4.8	28.6
七星社福中心	-	37.9	-	27.6	3.4	24.1
蘆洲社福中心	-	37.1	-	5.7	2.9	8.6
樹鶯社福中心	-	31.7	-	8.3	8.3	16.7
北海岸社福中心	1.7	33.3	-	11.7	1.7	16.7
瑞芳社福中心	-	55.6	-	22.2	-	33.3
土城社福中心	-	23.0	-	27.0	4.1	21.6
全家每月平均收入						
未滿20,000元	-	25.0	-	6.3	12.5	18.8
20,000~39,999元	0.8	18.2	-	18.2	5.8	16.5
40,000~59,999元	1.2	23.6	-	19.9	8.1	19.9
60,000~79,999元	0.5	35.3	0.5	18.9	3.7	18.9
80,000~99,999元	0.6	34.4	-	15.6	4.5	15.6
100,000~119,999元	2.2	36.0	-	16.9	5.6	22.5
120,000~139,999元	-	23.1	-	23.1	2.6	23.1
140,000~159,999元	-	42.9	-	31.4	2.9	14.3
160,000~179,999元	-	42.9	-	21.4	14.3	21.4
180,000~199,999元	-	28.6	-	14.3	-	14.3
200,000元以上	3.2	48.4	-	19.4	6.5	9.7
全家每月平均支出						
未滿20,000元	-	16.7	-	4.2	4.2	12.5
20,000~39,999元	1.3	18.4	-	17.5	5.7	18.9
40,000~59,999元	0.4	32.8	-	23.0	5.5	21.5
60,000~79,999元	1.1	34.4	0.5	18.6	5.5	16.4
80,000~99,999元	1.1	43.8	-	18.0	5.6	16.9
100,000~119,999元	2.4	31.7	-	9.8	4.9	17.1
120,000~139,999元	-	57.1	-	21.4	-	14.3
140,000~159,999元	-	50.0	-	10.0	-	-
160,000~179,999元	-	-	-	-	-	-
180,000~199,999元	-	33.3	-	-	-	-
200,000元以上	-	50.0	-	25.0	25.0	12.5

表A35 家庭遭遇對學齡前兒童之教養問題(可複選)(續完)

項目別	手足間的 相處	家人管教方 式不同，意 見不合	在學校被 同學霸凌	其他	以上都沒 有
總計	11.2	20.4	0.7	-	26.0
福利服務中心					
板橋社福中心	13.1	26.2	1.5	-	16.9
三重社福中心	9.9	22.2	-	-	33.3
新莊社福中心	8.7	19.4	-	-	30.1
泰五林社福中心	16.4	14.5	1.8	-	38.2
永和社福中心	12.8	17.9	-	-	30.8
中和社福中心	10.7	14.3	1.2	-	23.8
文山社福中心	15.9	27.0	-	-	17.5
七星社福中心	10.3	27.6	-	-	6.9
蘆洲社福中心	7.1	15.7	1.4	-	17.1
樹鶯社福中心	13.3	15.0	-	-	33.3
北海岸社福中心	8.3	15.0	1.7	-	30.0
瑞芳社福中心	-	55.6	-	-	11.1
土城社福中心	10.8	23.0	-	-	35.1
全家每月平均收入					
未滿20,000元	25.0	31.3	6.3	-	18.8
20,000~39,999元	5.8	22.3	-	-	24.8
40,000~59,999元	10.6	18.6	-	-	28.0
60,000~79,999元	10.0	23.7	1.1	-	21.1
80,000~99,999元	14.3	18.8	-	-	29.9
100,000~119,999元	13.5	24.7	1.1	-	27.0
120,000~139,999元	5.1	15.4	2.6	-	38.5
140,000~159,999元	22.9	14.3	-	-	20.0
160,000~179,999元	21.4	7.1	7.1	-	7.1
180,000~199,999元	14.3	28.6	-	-	42.9
200,000元以上	3.2	9.7	-	-	29.0
全家每月平均支出					
未滿20,000元	4.2	20.8	-	-	33.3
20,000~39,999元	7.5	21.5	-	-	28.5
40,000~59,999元	11.7	23.4	-	-	22.3
60,000~79,999元	12.0	17.5	2.2	-	26.2
80,000~99,999元	18.0	25.8	1.1	-	27.0
100,000~119,999元	7.3	9.8	2.4	-	26.8
120,000~139,999元	28.6	-	-	-	14.3
140,000~159,999元	20.0	-	-	-	40.0
160,000~179,999元	-	100.0	-	-	-
180,000~199,999元	-	-	-	-	33.3
200,000元以上	12.5	12.5	-	-	37.5

表A36 家庭遭遇對國小兒童之教養問題(可複選)

單位：人；%

項目別	樣本數	大致上沒問題	孩子課業問題	孩子學校教育方式問題	孩子課後照顧問題
總計	1,153	60.3	16.1	3.5	3.5
性別					
男	597	55.9	17.1	3.8	3.3
女	556	65.1	15.1	3.3	3.6
年級別					
低年級	408	68.9	10.4	3.7	4.3
中年級	392	59.2	16.7	3.2	3.0
高年級	353	51.5	22.2	3.8	3.0
父母婚姻狀況					
結婚，且同住一起	979	61.6	14.7	3.5	3.3
結婚，但不住在一起	20	48.1	25.7	6.7	-
未婚單親	19	70.8	29.2	6.8	0.5
未婚同居	2	24.4	83.7	-	-
離婚	123	51.0	20.6	3.2	5.9
一方去世	8	50.4	48.6	-	-
父母親雙亡	-	-	-	-	-
其他	1	100.0	-	-	-
福利身份別					
領有低收入補助	21	52.5	35.4	-	5.9
領有身心障礙生活補助	10	18.5	16.4	16.2	-
領有弱勢兒少生活扶助	59	52.8	26.9	7.2	5.8
領有弱勢兒少緊急生活扶助	3	52.3	5.3	-	-
領有特殊境遇生活扶助	6	98.5	-	-	-
以上皆無	1,059	61.1	15.2	3.4	3.3
家庭型態					
核心家庭	664	62.5	15.4	3.5	2.5
主幹家庭	204	55.2	17.5	3.7	5.0
混合家庭	88	68.3	7.6	3.6	4.7
單親家庭	132	54.1	20.7	3.1	3.5
祖孫二代	47	57.9	21.7	5.5	5.5
其他	19	50.7	21.4	-	10.3
地區別					
高度都市化市鎮	643	61.0	15.8	2.2	3.2
中度都市化市鎮	472	58.6	16.4	5.4	4.0
一般鄉鎮市區	14	70.7	14.8	1.7	1.3
高齡化市區	10	64.3	20.5	6.3	2.8
農業市鎮	14	73.2	19.7	1.9	0.8

表A36 家庭遭遇對國小兒童之教養問題(可複選)(續1)

單位：人；%

項目別	孩子交友問題	孩子生活習慣問題	孩子使用3C產品太久的問題	孩子情緒問題	其他
總計	3.7	14.7	22.1	19.7	0.1
性別					
男	2.5	15.7	24.3	21.8	-
女	4.9	13.6	19.7	17.5	0.3
年級別					
低年級	3.2	10.8	12.9	17.2	0.4
中年級	2.1	17.2	20.6	23.8	-
高年級	6.0	16.4	34.4	18.2	-
父母婚姻狀況					
結婚，且同住一起	3.4	15.4	21.4	19.1	0.2
結婚，但不住在一起	12.8	0.5	29.8	16.0	-
未婚單親	5.5	5.5	5.5	13.8	-
未婚同居	-	-	81.3	-	-
離婚	4.9	13.7	27.2	28.1	-
一方去世	-	2.7	34.3	1.3	-
父母親雙亡	-	-	-	-	-
其他	-	-	-	-	-
福利身份別					
領有低收入補助	6.5	15.0	14.8	27.7	-
領有身心障礙生活補助	29.9	0.9	33.0	49.0	-
領有弱勢兒少生活扶助	8.9	11.7	27.2	23.3	-
領有弱勢兒少緊急生活扶助	-	-	-	42.4	-
領有特殊境遇生活扶助	-	1.5	-	-	-
以上皆無	3.1	15.0	22.1	19.2	0.1
家庭型態					
核心家庭	3.0	16.5	21.1	19.4	0.2
主幹家庭	4.0	16.3	26.4	21.8	-
混合家庭	3.2	8.9	16.4	9.8	-
單親家庭	6.1	10.2	24.9	21.0	-
祖孫二代	3.3	11.3	26.0	20.2	-
其他	10.3	0.8	7.4	43.9	-
地區別					
高度都市化市鎮	3.6	14.8	19.4	20.2	0.2
中度都市化市鎮	3.8	14.6	25.9	19.6	-
一般鄉鎮市區	2.8	12.3	20.5	12.7	-
高齡化市區	6.2	15.2	18.9	19.7	-
農業市鎮	2.8	11.0	16.8	10.0	-

表A36 家庭遭遇對國小兒童之教養問題(可複選)(續2)

單位：人；%

項目別	樣本數	大致上沒問題	孩子課業問題	孩子學校教育方式問題	孩子課後照顧問題
總計	1,153	60.3	16.1	3.5	3.5
父母教育程度					
父歿、父不詳、父失蹤	16	60.7	30.2	15.7	0.6
有父親	1,137	60.3	15.9	3.4	3.5
國小及以下	14	79.7	19.3	0.5	-
國(初)中	76	66.7	20.0	2.9	1.4
高中(職)	292	60.4	23.4	5.2	4.6
專科、大學	549	56.7	13.8	2.5	3.9
研究所以上	178	68.8	5.6	3.7	0.7
不清楚	28	47.9	31.6	0.5	9.8
母歿、母失蹤	7	77.4	20.7	-	-
有母親	1,146	60.2	16.1	3.6	3.5
國小及以下	9	96.9	3.1	-	-
國(初)中	47	58.4	23.8	7.4	4.9
高中(職)	280	62.1	20.4	3.7	2.4
專科、大學	703	58.5	15.0	3.7	4.2
研究所以上	100	64.3	10.4	1.2	1.8
不清楚	7	64.0	2.1	-	-
父母國籍					
父歿、父不詳、父失蹤	16	60.7	30.2	15.7	0.6
有父親	1,137	60.3	15.9	3.4	3.5
本國籍具原住民身分	31	64.5	15.6	4.2	8.4
本國籍具新住民身分	24	56.9	30.4	5.9	-
本國籍不具原住民及新住民身分	1,070	60.2	15.8	3.3	3.5
外國籍	12	64.2	-	1.7	-
其他	-	-	-	-	-
母歿、母失蹤	7	77.4	20.7	-	-
有母親	1,146	60.2	16.1	3.6	3.5
本國籍具原住民身分	48	63.5	16.5	4.8	5.3
本國籍具新住民身分	72	53.8	19.7	3.1	5.9
本國籍不具原住民及新住民身分	998	59.8	16.2	3.5	3.3
外國籍	28	84.4	0.8	5.1	-
其他	-	-	-	-	-

表A36 家庭遭遇對國小兒童之教養問題(可複選)(續3)

單位：人；%

項目別	孩子交友問題	孩子生活習慣問題	孩子使用3C產品太久的問題	孩子情緒問題	其他
總計	3.7	14.7	22.1	19.7	0.1
父母教育程度					
父歿、父不詳、父失蹤	6.4	17.0	16.9	15.7	-
有父親	3.7	14.6	22.2	19.8	0.1
國小及以下	0.5	0.5	9.9	-	-
國(初)中	4.6	6.8	25.9	10.6	-
高中(職)	3.2	12.0	21.4	19.9	-
專科、大學	4.5	19.1	22.0	22.1	0.3
研究所以上	2.3	11.1	21.1	19.4	-
不清楚	-	4.9	34.7	9.9	-
母歿、母失蹤	-	-	22.6	-	-
有母親	3.7	14.8	22.1	19.9	0.1
國小及以下	-	-	18.8	-	-
國(初)中	6.9	6.9	19.3	19.1	-
高中(職)	2.1	13.7	23.5	18.4	-
專科、大學	4.1	15.9	22.5	20.1	0.2
研究所以上	4.5	16.2	17.1	24.3	-
不清楚	-	-	17.2	18.9	-
父母國籍					
父歿、父不詳、父失蹤	6.4	17.0	16.9	15.7	-
有父親	3.7	14.6	22.2	19.8	0.1
本國籍具原住民身分	8.0	9.2	18.0	4.2	-
本國籍具新住民身分	-	25.1	15.0	30.8	-
本國籍不具原住民及新住民身分	3.5	14.6	22.6	20.0	0.1
外國籍	14.3	11.6	9.8	16.8	-
其他	-	-	-	-	-
母歿、母失蹤	-	-	22.6	-	-
有母親	3.7	14.8	22.1	19.9	0.1
本國籍具原住民身分	7.2	17.8	16.1	9.1	-
本國籍具新住民身分	1.9	8.6	38.5	19.8	-
本國籍不具原住民及新住民身分	3.8	15.2	21.7	20.6	0.2
外國籍	-	11.6	4.1	11.5	-
其他	-	-	-	-	-

表A36 家庭遭遇對國小兒童之教養問題(可複選)(續4)

單位：人；%

項目別	樣本數	大致上沒問題	孩子課業問題	孩子學校教育方式問題	孩子課後照顧問題
總計	1,153	60.3	16.1	3.5	3.5
福利服務中心					
板橋社福中心	-	-	-	-	-
三重社福中心	318	59.1	19.3	2.1	3.0
新莊社福中心	102	72.8	13.9	2.8	7.3
泰五林社福中心	-	-	-	-	-
永和社福中心	113	57.9	7.9	1.6	1.6
中和社福中心	110	58.8	15.7	2.7	1.5
文山社福中心	119	66.3	10.8	5.4	-
七星社福中心	-	-	-	-	-
蘆洲社福中心	78	53.1	22.2	3.0	3.1
樹鶯社福中心	58	52.1	20.5	11.0	8.4
北海岸社福中心	10	64.3	20.5	6.3	2.8
瑞芳社福中心	14	73.2	19.7	1.9	0.8
土城社福中心	230	58.7	16.2	4.6	5.1
全家每月平均收入					
未滿20,000元	26	49.9	23.2	19.9	4.7
20,000~39,999元	135	62.9	23.2	2.0	3.3
40,000~59,999元	186	51.5	26.0	6.4	6.2
60,000~79,999元	215	56.9	21.4	4.1	2.5
80,000~99,999元	205	67.9	4.8	0.7	3.4
100,000~119,999元	114	64.6	13.7	1.4	-
120,000~139,999元	86	66.1	9.8	0.1	6.3
140,000~159,999元	48	53.2	11.7	6.2	6.2
160,000~179,999元	15	77.7	0.5	-	-
180,000~199,999元	20	52.2	13.1	6.9	-
200,000元以上	102	60.2	11.6	4.5	2.1
全家每月平均支出					
未滿20,000元	42	41.2	26.7	15.1	3.4
20,000~39,999元	307	64.2	19.5	3.4	1.6
40,000~59,999元	323	58.1	16.3	3.6	3.0
60,000~79,999元	192	60.3	16.7	0.1	4.2
80,000~99,999元	128	58.2	9.9	2.5	6.4
100,000~119,999元	55	64.0	8.2	7.7	10.8
120,000~139,999元	25	60.8	11.5	-	-
140,000~159,999元	14	71.4	7.9	-	-
160,000~179,999元	4	35.1	-	-	-
180,000~199,999元	12	56.8	-	12.2	-
200,000元以上	51	66.8	18.1	6.6	4.1

表A36 家庭遭遇對國小兒童之教養問題(可複選)(續完)

單位：人；%

項目別	孩子交友問題	孩子生活習慣問題	孩子使用3C產品太久的問題	孩子情緒問題	其他
總計	3.7	14.7	22.1	19.7	0.1
福利服務中心					
板橋社福中心	-	-	-	-	-
三重社福中心	3.3	18.0	19.6	21.3	0.5
新莊社福中心	4.4	7.8	19.6	12.2	-
泰五林社福中心	-	-	-	-	-
永和社福中心	2.2	12.9	27.1	21.4	-
中和社福中心	5.3	14.3	11.0	23.3	-
文山社福中心	2.9	9.6	22.1	13.6	-
七星社福中心	-	-	-	-	-
蘆洲社福中心	4.6	14.8	27.1	20.5	-
樹鶯社福中心	4.6	13.5	19.9	29.0	-
北海岸社福中心	6.2	15.2	18.9	19.7	-
瑞芳社福中心	2.8	11.0	16.8	10.0	-
土城社福中心	3.7	17.3	28.7	19.5	-
全家每月平均收入					
未滿20,000元	4.0	17.2	16.9	28.7	-
20,000~39,999元	5.8	10.6	24.4	16.4	-
40,000~59,999元	5.3	20.0	23.2	26.6	0.8
60,000~79,999元	1.4	15.2	22.3	19.5	-
80,000~99,999元	1.3	13.9	22.1	14.3	-
100,000~119,999元	3.9	10.8	22.6	21.4	-
120,000~139,999元	8.0	10.2	16.6	17.9	-
140,000~159,999元	6.2	20.5	17.9	29.0	-
160,000~179,999元	-	12.2	22.3	-	-
180,000~199,999元	-	28.4	13.2	34.6	-
200,000元以上	3.8	13.2	25.4	16.0	-
全家每月平均支出					
未滿20,000元	2.5	21.1	26.8	38.7	-
20,000~39,999元	3.1	11.6	20.2	16.4	0.5
40,000~59,999元	3.1	16.2	23.8	21.5	-
60,000~79,999元	4.1	16.6	22.4	15.1	-
80,000~99,999元	4.6	16.8	21.7	24.9	-
100,000~119,999元	12.8	9.3	20.3	23.7	-
120,000~139,999元	-	6.5	22.2	16.7	-
140,000~159,999元	-	10.7	28.1	0.5	-
160,000~179,999元	-	29.1	-	64.9	-
180,000~199,999元	-	12.2	31.0	12.2	-
200,000元以上	2.1	16.2	18.1	17.8	-

表A37 家庭對兒童教養問題之求助方式(可複選)

單位：人；%

項目別	樣本數	順其自然、沒有處理	向(岳)父母親或長輩求助	向孩子學校老師求助	向同事、朋友或鄰居求助	向手足求助
總計	2,010	10.6	22.0	41.4	35.5	19.3
性別						
男	1,050	9.3	22.2	43.3	34.9	20.1
女	960	12.1	21.7	39.4	36.3	18.4
年齡/年級別						
學齡前兒童	857	11.3	26.4	34.1	36.2	18.4
0~未滿3歲	374	12.3	34.8	19.5	38.2	19.0
3~未滿6歲	483	10.6	19.9	45.3	34.6	18.0
國小兒童	1,153	10.2	18.7	46.9	35.0	19.9
低年級	408	9.5	19.9	48.1	40.1	18.8
中年級	392	9.5	17.5	48.0	35.2	20.0
高年級	353	11.7	18.5	44.3	29.0	21.1
父母婚姻狀況						
結婚，且同住一起	1,740	10.6	22.3	41.6	35.9	19.1
結婚，但不住在一起	54	7.4	18.0	37.4	41.4	28.4
未婚單親	35	9.7	17.4	19.3	30.0	25.1
未婚同居	5	-	71.7	25.5	48.3	23.4
離婚	163	12.7	19.6	46.0	28.7	17.3
一方去世	11	8.8	8.8	51.1	56.9	9.2
父母親雙亡	-	-	-	-	-	-
其他	1	-	100.0	-	-	-
福利身份別						
領有低收入補助	37	18.7	13.2	35.3	8.4	23.5
領有身心障礙生活補助	13	-	24.9	77.9	48.0	10.8
領有弱勢兒少生活扶助	74	12.2	19.3	34.5	28.6	17.8
領有弱勢兒少緊急生活扶助	5	19.9	25.5	74.5	19.9	-
領有特殊境遇生活扶助	8	65.1	13.6	31.8	1.1	16.0
以上皆無	1,881	10.3	22.1	41.7	36.4	19.3
家庭型態						
核心家庭	1,109	9.8	21.4	45.0	37.6	19.6
主幹家庭	369	13.7	21.8	38.5	27.4	16.8
混合家庭	201	8.3	28.2	31.6	40.2	20.9
單親家庭	201	12.4	20.5	41.4	33.7	21.6
祖孫二代	99	11.7	23.1	33.1	30.4	13.9
其他	32	3.9	9.8	38.0	56.7	30.3
地區別						
高度都市化市鎮	1,118	9.7	20.9	41.7	36.0	20.0
中度都市化市鎮	820	12.2	23.1	41.5	35.1	18.4
一般鄉鎮市區	28	10.4	31.0	34.8	38.7	28.2
高齡化市區	18	8.3	21.5	52.7	26.3	18.0
農業市鎮	26	6.3	21.0	27.0	31.7	8.2

表A37 家庭對兒童教養問題之求助方式(可複選)(續1)

單位：人；%

項目別	向政府機關 求助	向民間專業 機構求助	網路搜尋 資料	其他	自行處理或 與孩子溝通 討論	從未遇 到問題
總計	2.7	3.7	50.0	-	2.5	8.6
性別						
男	3.4	4.7	50.1	-	1.7	9.0
女	1.9	2.5	49.9	-	3.3	8.2
年齡/年級別						
年齡別	3.3	4.8	57.9	-	1.6	8.9
0~未滿3歲	3.7	3.5	60.4	-	1.3	8.8
3~未滿6歲	2.9	5.8	55.9	-	1.9	8.9
年級別	2.2	2.8	44.1	-	3.1	8.4
低年級	2.0	3.0	49.0	-	1.9	7.7
中年級	1.8	3.0	45.5	-	2.9	8.3
高年級	3.0	2.4	36.9	-	4.7	9.4
父母婚姻狀況						
結婚，且同住一起	2.2	3.8	51.7	-	2.3	8.5
結婚，但不住在一起	5.7	2.0	45.5	-	1.8	16.5
未婚單親	-	-	34.3	-	13.5	12.1
未婚同居	23.5	21.5	23.5	-	-	2.8
離婚	7.0	2.8	37.6	-	1.8	6.8
一方去世	1.0	-	44.3	-	-	1.2
父母親雙亡	-	-	-	-	-	-
其他	-	-	-	-	-	-
福利身份別						
領有低收入補助	12.5	9.5	41.9	-	2.7	3.9
領有身心障礙生活補助	38.3	13.1	47.2	-	-	-
領有弱勢兒少生活扶助	7.8	2.6	29.7	-	3.8	8.5
領有弱勢兒少緊急生活 扶助	29.7	-	27.3	-	3.2	-
領有特殊境遇生活扶助	-	-	1.1	-	-	-
以上皆無	2.2	3.5	51.2	-	2.4	8.8
家庭型態						
核心家庭	2.0	4.7	52.3	-	2.8	7.8
主幹家庭	3.3	2.1	48.4	-	1.5	8.1
混合家庭	2.5	3.0	50.4	-	2.0	12.9
單親家庭	5.5	2.8	37.3	-	3.3	8.2
祖孫二代	3.6	1.0	52.1	-	2.1	11.5
其他	-	3.2	57.9	-	0.3	7.3
地區別						
高度都市化市鎮	2.8	3.3	50.7	-	2.5	8.7
中度都市化市鎮	2.2	4.4	49.1	-	2.6	8.5
一般鄉鎮市區	4.8	1.2	55.2	-	0.2	8.4
高齡化市區	1.6	1.1	43.3	-	1.6	4.1
農業市鎮	10.9	1.1	45.0	-	1.2	11.9

表A37 家庭對兒童教養問題之求助方式(可複選)(續2)

單位：人；%

項目別	樣本數	順其自然、沒有處理	向(岳)父母親或長輩求助	向孩子學校老師求助	向同事、朋友或鄰居求助	向手足求助
總計	2,010	10.6	22.0	41.4	35.5	19.3
父母教育程度						
父歿、父不詳、父失蹤	34	7.4	15.9	34.8	37.8	14.8
有父親	1,976	10.7	22.1	41.5	35.5	19.4
國小及以下	21	12.5	18.3	30.6	26.1	24.1
國(初)中	118	19.3	21.9	34.1	30.6	23.8
高中(職)	460	13.8	21.8	40.9	28.3	23.7
專科、大學	1,022	9.0	22.6	40.6	37.3	19.0
研究所以上	325	8.7	22.0	48.8	43.5	13.4
不清楚	30	6.8	11.6	42.8	24.2	8.2
母歿、母失蹤	7	18.6	42.1	39.3	22.6	24.4
有母親	2,003	10.6	21.9	41.4	35.6	19.3
國小及以下	20	34.6	15.1	18.3	6.9	11.8
國(初)中	74	18.7	16.7	38.9	21.1	20.2
高中(職)	425	12.5	19.1	39.1	28.2	20.0
專科、大學	1,283	9.1	21.8	41.2	37.7	19.3
研究所以上	192	9.7	30.9	51.0	46.1	18.5
不清楚	9	38.8	32.1	45.0	37.3	-
父母國籍						
父歿、父不詳、父失蹤	34	7.4	15.9	34.8	37.8	14.8
有父親	1,976	10.7	22.1	41.5	35.5	19.4
本國籍具原住民身分	61	8.0	21.4	46.2	13.9	21.4
本國籍具新住民身分	28	8.5	36.3	60.7	31.3	8.5
本國籍不具原住民及新住民身分	1,862	10.9	21.8	40.9	36.1	19.6
外國籍	22	4.6	33.9	59.7	46.5	9.6
其他	3	-	-	33.3	33.3	-
母歿、母失蹤	7	18.6	42.1	39.3	22.6	24.4
有母親	2,003	10.6	21.9	41.4	35.6	19.3
本國籍具原住民身分	78	8.5	21.5	42.5	14.6	15.5
本國籍具新住民身分	99	18.1	21.4	36.4	21.8	20.3
本國籍不具原住民及新住民身分	1,778	10.2	21.9	42.0	37.7	19.4
外國籍	46	15.1	21.9	29.1	21.2	18.3
其他	2	-	-	50.0	-	-

表A37 家庭對兒童教養問題之求助方式(可複選)(續3)

單位：人；%

項目別	向政府機關 求助	向民間專業 機構求助	網路搜尋 資料	其他	自行處理或 與孩子溝通 討論	從未遇 到問題
總計	2.7	3.7	50.0	-	2.5	8.6
父母教育程度						
父歿、父不詳、父失蹤	4.4	-	49.7	-	5.8	4.1
有父親	2.6	3.7	50.0	-	2.4	8.7
國小及以下	16.8	-	16.8	-	-	17.1
國(初)中	5.1	2.3	39.0	-	0.9	9.3
高中(職)	2.6	3.1	42.7	-	3.1	8.8
專科、大學	2.6	3.7	52.7	-	2.1	9.5
研究所以上	0.9	5.7	59.2	-	3.0	5.0
不清楚	5.1	-	36.7	-	4.5	11.0
母歿、母失蹤	18.6	-	-	-	-	-
有母親	2.6	3.7	50.2	-	2.5	8.6
國小及以下	5.0	-	20.1	-	-	26.0
國(初)中	7.6	2.7	29.7	-	1.4	10.9
高中(職)	2.3	3.3	39.4	-	1.9	10.9
專科、大學	2.6	3.6	54.0	-	2.6	7.9
研究所以上	1.1	6.0	60.5	-	3.6	5.2
不清楚	-	-	26.0	-	-	14.6
父母國籍						
父歿、父不詳、父失蹤	4.4	-	49.7	-	5.8	4.1
有父親	2.6	3.7	50.0	-	2.4	8.7
本國籍具原住民身分	0.2	7.5	39.3	-	2.3	12.3
本國籍具新住民身分	8.8	29.8	42.3	-	-	3.6
本國籍不具原住民及新 住民身分	2.5	3.0	50.5	-	2.5	8.8
外國籍	9.5	18.9	52.6	-	-	-
其他	33.3	33.3	-	-	-	-
母歿、母失蹤	18.6	-	-	-	-	-
有母親	2.6	3.7	50.2	-	2.5	8.6
本國籍具原住民身分	1.3	7.4	43.7	-	3.1	15.3
本國籍具新住民身分	2.3	6.8	36.2	-	1.1	14.5
本國籍不具原住民及新 住民身分	2.6	3.3	51.5	-	2.3	8.0
外國籍	4.5	6.5	40.8	-	9.9	6.9
其他	-	-	-	-	-	50.0

表A37 家庭對兒童教養問題之求助方式(可複選)(續4)

單位：人；%

項目別	樣本數	順其自然、沒有處理	向(岳)父母親或長輩求助	向孩子學校老師求助	向同事、朋友或鄰居求助	向手足求助
總計	2,010	10.6	22.0	41.4	35.5	19.3
福利服務中心						
板橋社福中心	130	13.1	18.5	37.7	33.1	23.1
三重社福中心	399	9.4	24.4	45.4	36.9	21.9
新莊社福中心	205	12.9	20.1	34.9	32.6	17.8
泰五林社福中心	55	9.1	27.3	36.4	25.5	14.5
永和社福中心	152	3.8	20.1	44.8	42.6	18.9
中和社福中心	194	9.6	16.1	42.5	35.5	16.8
文山社福中心	182	9.9	22.1	54.5	41.0	12.3
七星社福中心	29	17.2	20.7	34.5	48.3	17.2
蘆洲社福中心	148	13.9	24.9	30.1	29.3	24.4
樹鶯社福中心	118	9.6	21.8	37.1	27.9	24.0
北海岸社福中心	70	10.7	28.3	39.3	35.3	16.1
瑞芳社福中心	23	7.1	23.7	30.5	35.8	9.2
土城社福中心	304	13.0	22.2	42.1	36.5	19.5
全家每月平均收入						
未滿20,000元	42	9.0	14.4	32.6	18.8	25.4
20,000~39,999元	256	17.1	19.2	36.9	28.8	16.9
40,000~59,999元	347	11.8	26.4	38.1	30.6	26.0
60,000~79,999元	405	10.9	20.2	38.1	36.4	18.8
80,000~99,999元	359	9.0	22.1	42.4	38.9	17.5
100,000~119,999元	203	9.2	21.1	46.2	44.0	20.3
120,000~139,999元	125	5.4	22.3	42.9	33.1	17.1
140,000~159,999元	83	12.4	21.4	48.0	44.8	14.6
160,000~179,999元	29	10.7	14.5	42.2	25.1	5.0
180,000~199,999元	27	4.0	26.0	71.7	34.2	29.5
200,000元以上	133	6.9	25.1	49.9	40.9	15.4
全家每月平均支出						
未滿20,000元	66	12.2	13.3	25.2	31.0	16.7
20,000~39,999元	535	12.0	23.7	37.4	32.2	20.0
40,000~59,999元	579	10.4	23.4	42.2	37.7	24.6
60,000~79,999元	375	11.5	21.9	42.0	32.9	14.2
80,000~99,999元	217	9.4	19.3	42.8	39.9	18.4
100,000~119,999元	96	6.6	19.6	46.2	45.4	14.9
120,000~139,999元	39	5.3	16.2	43.7	23.3	9.2
140,000~159,999元	24	12.4	14.4	46.6	37.8	19.0
160,000~179,999元	5	-	29.0	52.0	47.4	-
180,000~199,999元	15	16.3	29.7	65.5	40.2	16.3
200,000元以上	59	7.6	19.8	62.0	38.8	15.0

表A37 家庭對兒童教養問題之求助方式(可複選)(續完)

單位：人；%

項目別	向政府機關 求助	向民間專業 機構求助	網路搜尋 資料	其他	自行處理或 與孩子溝通 討論	從未遇 到問題
總計	2.7	3.7	50.0	-	2.5	8.6
福利服務中心						
板橋社福中心	3.1	7.7	63.8	-	-	3.8
三重社福中心	2.5	1.8	48.2	-	1.7	8.1
新莊社福中心	2.2	3.3	50.4	-	4.4	11.9
泰五林社福中心	-	10.9	60.0	-	5.5	9.1
永和社福中心	4.0	3.6	51.4	-	3.0	9.6
中和社福中心	3.6	3.0	47.8	-	3.5	8.2
文山社福中心	2.2	8.4	57.2	-	3.8	3.5
七星社福中心	3.4	-	41.4	-	-	6.9
蘆洲社福中心	3.2	1.6	49.2	-	0.8	10.0
樹鶯社福中心	2.0	4.6	50.1	-	4.7	8.4
北海岸社福中心	4.7	6.0	52.5	-	0.4	8.2
瑞芳社福中心	3.7	1.2	42.2	-	1.4	13.5
土城社福中心	2.0	1.5	41.9	-	1.5	11.0
全家每月平均收入						
未滿20,000元	9.6	6.0	48.2	-	8.1	2.7
20,000~39,999元	6.4	4.4	34.7	-	2.0	9.4
40,000~59,999元	2.7	1.6	54.4	-	1.9	7.6
60,000~79,999元	1.6	3.6	50.8	-	1.2	8.6
80,000~99,999元	0.6	2.1	52.0	-	2.7	9.4
100,000~119,999元	3.5	5.7	51.8	-	2.7	8.2
120,000~139,999元	3.5	4.2	46.0	-	2.6	14.8
140,000~159,999元	2.2	2.9	51.4	-	3.6	5.9
160,000~179,999元	-	15.7	58.4	-	4.9	7.8
180,000~199,999元	-	5.4	59.9	-	-	4.7
200,000元以上	1.5	5.2	56.9	-	4.8	7.0
全家每月平均支出						
未滿20,000元	7.5	3.8	40.3	-	5.3	7.0
20,000~39,999元	3.7	2.6	44.1	-	1.5	9.4
40,000~59,999元	2.5	3.6	49.2	-	2.0	6.7
60,000~79,999元	2.1	3.1	53.6	-	2.6	10.0
80,000~99,999元	1.6	4.9	58.6	-	1.7	11.2
100,000~119,999元	2.7	6.4	50.0	-	5.3	10.3
120,000~139,999元	-	6.5	61.2	-	6.2	3.0
140,000~159,999元	-	4.1	59.2	-	5.1	12.4
160,000~179,999元	-	-	73.0	-	-	-
180,000~199,999元	-	9.7	52.9	-	8.8	-
200,000元以上	1.7	5.2	53.1	-	4.7	5.7

表A38 家庭之教養知識來源(可複選)

單位：人；%

項目別	樣本數	長輩親友	同輩親友	育兒相關 書籍	帶孩子的 經驗累積	訓練課程
總計	2,010	50.5	52.3	54.7	42.1	8.7
性別						
男	1,050	50.5	50.8	57.0	43.0	9.4
女	960	50.5	54.0	52.3	41.1	8.0
年齡/年級別						
學齡前兒童	857	48.8	53.0	60.2	44.3	9.2
0~未滿3歲	374	51.1	51.6	58.6	44.4	6.4
3~未滿6歲	483	47.0	54.0	61.5	44.3	11.4
國小兒童	1,153	51.7	51.9	50.7	40.4	8.4
低年級	408	47.4	55.5	53.4	41.6	8.7
中年級	392	53.1	50.0	53.4	41.4	8.4
高年級	353	55.2	49.7	44.5	38.1	8.1
父母婚姻狀況						
結婚，且同住一起	1,740	50.1	53.6	57.3	42.5	8.6
結婚，但不住在一起	54	59.5	55.4	43.4	43.2	10.5
未婚單親	35	49.0	41.9	41.3	44.6	8.5
未婚同居	5	73.7	52.1	21.5	26.3	21.5
離婚	163	51.3	41.6	35.3	38.2	7.6
一方去世	11	41.0	32.1	50.2	39.1	35.9
父母親雙亡	-	-	-	-	-	-
其他	1	100.0	-	-	-	-
福利身份別						
領有低收入補助	37	35.2	38.0	38.2	36.7	9.6
領有身心障礙生活補助	13	37.5	45.1	58.6	44.5	12.9
領有弱勢兒少生活扶助	74	54.6	40.9	33.3	36.3	10.5
領有弱勢兒少緊急生活 扶助	5	25.5	25.5	25.5	49.0	-
領有特殊境遇生活扶助	8	46.6	35.6	44.3	-	-
以上皆無	1,881	50.7	53.3	56.0	42.6	8.7
家庭型態						
核心家庭	1,109	50.5	55.8	58.6	43.5	9.1
主幹家庭	369	46.9	47.9	52.1	39.0	8.0
混合家庭	201	58.2	54.5	54.7	45.8	7.7
單親家庭	201	55.8	47.3	39.7	37.7	9.9
祖孫二代	99	45.5	38.4	54.8	43.0	6.3
其他	32	24.0	43.2	45.5	31.7	10.8
地區別						
高度都市化市鎮	1,118	51.5	53.5	54.1	40.7	9.1
中度都市化市鎮	820	48.9	50.9	56.2	43.7	8.5
一般鄉鎮市區	28	68.7	60.2	57.6	48.0	7.9
高齡化市區	18	54.3	49.4	38.4	45.6	6.0
農業市鎮	26	34.4	42.2	45.5	41.9	3.9

表A38 家庭之教養知識來源(可複選)(續1)

單位：人；%

項目別	網路	宣傳單(DM)	求學所習得 相關知識	團體活動	其他
總計	62.8	0.7	29.5	5.8	0.8
性別					
男	65.6	0.6	29.4	6.5	1.1
女	59.6	0.9	29.6	5.0	0.4
年齡/年級別					
年齡別	71.8	0.7	24.9	4.7	0.7
0~未滿3歲	74.1	0.3	21.4	4.3	0.5
3~未滿6歲	70.0	1.0	27.5	5.0	0.8
年級別	56.1	0.8	33.0	6.6	0.8
低年級	58.7	1.2	32.4	6.8	0.8
中年級	55.2	0.0	32.8	5.2	0.9
高年級	54.1	1.1	33.9	8.0	0.7
父母婚姻狀況					
結婚，且同住一起	65.1	0.7	29.6	5.7	0.7
結婚，但不住在一起	54.6	2.8	21.4	5.4	-
未婚單親	35.4	-	24.2	0.2	-
未婚同居	69.8	-	21.5	23.5	-
離婚	45.6	0.9	32.9	7.5	1.6
一方去世	78.6	-	23.9	1.2	-
父母親雙亡	-	-	-	-	-
其他	-	-	-	-	-
福利身份別					
領有低收入補助	40.6	-	53.8	10.0	-
領有身心障礙生活補助	47.2	11.1	43.5	11.8	-
領有弱勢兒少生活扶助	42.9	1.9	28.6	2.1	-
領有弱勢兒少緊急生活 扶助	55.2	-	23.1	-	-
領有特殊境遇生活扶助	14.0	-	12.9	-	-
以上皆無	64.3	0.7	29.2	5.9	0.8
家庭型態					
核心家庭	64.7	0.8	30.2	6.0	0.8
主幹家庭	63.6	0.5	32.8	6.1	1.3
混合家庭	71.0	0.6	23.4	4.6	-
單親家庭	47.4	1.5	28.2	5.7	0.8
祖孫二代	57.3	-	26.3	6.0	-
其他	49.6	-	23.4	3.6	-
地區別					
高度都市化市鎮	64.1	1.0	29.3	6.3	1.0
中度都市化市鎮	61.5	0.4	29.8	5.4	0.5
一般鄉鎮市區	62.7	0.6	28.7	4.2	-
高齡化市區	49.4	0.5	22.0	4.0	0.6
農業市鎮	53.5	0.6	37.3	2.1	-

表A38 家庭之教養知識來源(可複選)(續2)

單位：人；%

項目別	樣本數	長輩親友	同輩親友	育兒相關 書籍	帶孩子的 經驗累積	訓練課程
總計	2,010	50.5	52.3	54.7	42.1	8.7
父母教育程度						
父歿、父不詳、父失蹤	34	42.6	25.3	45.4	42.1	19.3
有父親	1,976	50.6	52.8	54.9	42.1	8.6
國小及以下	21	46.6	28.1	16.3	27.9	-
國(初)中	118	55.0	46.2	31.5	37.6	7.0
高中(職)	460	54.0	49.4	46.1	43.4	8.2
專科、大學	1,022	50.4	55.1	58.7	43.0	9.3
研究所以上	325	46.1	56.6	68.5	40.8	8.8
不清楚	30	42.3	28.1	31.0	33.2	-
母歿、母失蹤	7	81.4	22.6	2.0	39.3	-
有母親	2,003	50.4	52.4	54.9	42.1	8.8
國小及以下	20	21.9	18.9	23.2	31.6	18.3
國(初)中	74	50.4	38.3	32.2	38.1	1.8
高中(職)	425	55.9	49.8	39.9	44.1	8.3
專科、大學	1,283	49.3	53.6	60.0	41.1	8.7
研究所以上	192	48.4	60.1	67.3	47.2	12.0
不清楚	9	45.0	37.3	30.4	42.2	11.4
父母國籍						
父歿、父不詳、父失蹤	34	42.6	25.3	45.4	42.1	19.3
有父親	1,976	50.6	52.8	54.9	42.1	8.6
本國籍具原住民身分	61	42.6	35.7	47.1	41.1	8.3
本國籍具新住民身分	28	78.8	42.9	45.7	37.6	19.8
本國籍不具原住民及新 住民身分	1,862	50.7	53.3	55.1	42.2	8.3
外國籍	22	30.7	70.9	74.8	39.7	10.8
其他	3	33.3	33.3	66.7	33.3	33.3
母歿、母失蹤	7	81.4	22.6	2.0	39.3	-
有母親	2,003	50.4	52.4	54.9	42.1	8.8
本國籍具原住民身分	78	42.0	32.7	50.5	55.7	9.8
本國籍具新住民身分	99	51.7	46.9	30.7	35.0	7.0
本國籍不具原住民及新 住民身分	1,778	50.4	54.3	56.8	42.4	8.9
外國籍	46	62.6	28.5	43.4	23.1	5.9
其他	2	-	-	50.0	-	50.0

表A38 家庭之教養知識來源(可複選)(續3)

單位：人；%

項目別	網路	宣傳單(DM)	求學所習得 相關知識	團體活動	其他
總計	62.8	0.7	29.5	5.8	0.8
父母教育程度					
父歿、父不詳、父失蹤	67.6	4.1	26.0	8.5	-
有父親	62.7	0.7	29.6	5.7	0.8
國小及以下	43.7	-	25.1	6.6	-
國(初)中	39.9	0.1	29.7	5.6	0.1
高中(職)	56.6	0.3	28.6	7.5	1.0
專科、大學	65.9	1.0	28.9	5.6	1.0
研究所以上	73.7	0.3	33.3	3.3	-
不清楚	31.1	-	28.7	9.6	-
母歿、母失蹤	41.2	-	26.3	-	-
有母親	62.9	0.7	29.5	5.8	0.8
國小及以下	25.1	-	26.6	0.7	-
國(初)中	25.5	-	28.2	8.2	-
高中(職)	54.1	1.0	27.6	8.9	1.4
專科、大學	67.1	0.6	29.1	4.9	0.7
研究所以上	74.2	1.6	38.0	4.1	-
不清楚	22.7	-	14.1	13.3	-
父母國籍					
父歿、父不詳、父失蹤	67.6	4.1	26.0	8.5	-
有父親	62.7	0.7	29.6	5.7	0.8
本國籍具原住民身分	54.9	-	33.4	5.0	-
本國籍具新住民身分	57.5	-	36.9	8.3	-
本國籍不具原住民及新 住民身分	62.9	0.7	29.5	5.8	0.7
外國籍	78.9	0.4	20.1	0.8	12.6
其他	-	-	-	-	-
母歿、母失蹤	41.2	-	26.3	-	-
有母親	62.9	0.7	29.5	5.8	0.8
本國籍具原住民身分	56.8	-	38.3	5.8	2.3
本國籍具新住民身分	39.8	-	30.8	5.5	-
本國籍不具原住民及新 住民身分	65.1	0.8	29.4	6.0	0.7
外國籍	36.3	-	19.3	0.4	2.3
其他	50.0	-	-	-	-

表A38 家庭之教養知識來源(可複選)(續4)

單位：人；%

項目別	樣本數	長輩親友	同輩親友	育兒相關 書籍	帶孩子的 經驗累積	訓練課程
總計	2,010	50.5	52.3	54.7	42.1	8.7
福利服務中心						
板橋社福中心	130	49.2	53.1	51.5	44.6	8.5
三重社福中心	399	54.4	52.1	47.8	40.4	5.9
新莊社福中心	205	52.6	51.3	55.9	39.2	11.7
泰五林社福中心	55	41.8	45.5	74.5	47.3	7.3
永和社福中心	152	43.5	56.6	64.7	43.5	10.4
中和社福中心	194	52.5	56.1	56.5	38.5	10.6
文山社福中心	182	46.7	47.5	68.1	38.6	13.3
七星社福中心	29	34.5	55.2	55.2	34.5	6.9
蘆洲社福中心	148	60.0	49.8	49.4	42.3	11.4
樹鶯社福中心	118	54.2	49.5	55.1	48.8	11.8
北海岸社福中心	70	54.0	55.5	61.2	41.7	7.3
瑞芳社福中心	23	38.8	43.3	47.0	38.7	4.4
土城社福中心	304	45.9	54.6	48.3	46.4	4.5
全家每月平均收入						
未滿20,000元	42	36.1	24.3	40.6	39.0	9.4
20,000~39,999元	256	54.1	40.4	38.7	35.9	11.3
40,000~59,999元	347	45.6	49.4	47.8	44.8	8.4
60,000~79,999元	405	53.6	55.0	56.4	39.8	7.5
80,000~99,999元	359	53.9	53.2	57.4	43.1	6.9
100,000~119,999元	203	48.1	60.5	56.6	42.9	7.7
120,000~139,999元	125	61.1	58.5	65.3	42.0	11.4
140,000~159,999元	83	46.6	49.1	65.1	54.1	15.5
160,000~179,999元	29	29.4	51.3	76.5	25.4	0.3
180,000~199,999元	27	25.4	63.7	77.7	47.3	6.2
200,000元以上	133	47.6	63.1	67.2	46.2	10.5
全家每月平均支出						
未滿20,000元	66	38.8	30.8	39.0	35.7	12.6
20,000~39,999元	535	52.1	47.8	47.8	40.2	7.0
40,000~59,999元	579	53.8	55.8	55.7	39.6	8.7
60,000~79,999元	375	47.6	53.0	55.7	44.9	6.8
80,000~99,999元	217	49.8	56.6	61.6	45.8	12.1
100,000~119,999元	96	45.7	51.2	58.9	49.7	15.7
120,000~139,999元	39	45.8	58.9	61.4	51.9	4.0
140,000~159,999元	24	44.2	55.3	71.7	50.2	9.8
160,000~179,999元	5	48.0	19.0	73.0	52.0	1.5
180,000~199,999元	15	41.3	72.7	83.7	27.6	18.5
200,000元以上	59	52.7	58.7	67.4	40.3	10.1

表A38 家庭之教養知識來源(可複選)(續完)

單位：人；%

項目別	網路	宣傳單(DM)	求學所習得 相關知識	團體活動	其他
總計	62.8	0.7	29.5	5.8	0.8
福利服務中心					
板橋社福中心	72.3	1.5	21.5	3.1	0.8
三重社福中心	60.4	0.9	30.3	3.8	1.9
新莊社福中心	65.7	2.0	30.2	13.1	-
泰五林社福中心	65.5	-	30.9	-	-
永和社福中心	63.8	0.7	29.5	5.9	-
中和社福中心	64.7	-	32.0	5.0	1.4
文山社福中心	71.6	-	31.6	6.6	0.6
七星社福中心	65.5	-	20.7	-	-
蘆洲社福中心	60.7	0.1	30.9	9.7	-
樹鶯社福中心	57.1	2.2	23.4	6.8	1.7
北海岸社福中心	66.9	0.1	24.2	6.7	1.6
瑞芳社福中心	56.1	0.7	33.5	2.3	-
土城社福中心	54.8	0.3	31.9	3.8	-
全家每月平均收入					
未滿20,000元	43.2	3.4	47.9	9.6	-
20,000~39,999元	47.9	-	29.7	4.9	0.4
40,000~59,999元	57.7	1.8	28.6	8.3	0.6
60,000~79,999元	67.1	-	28.2	4.6	0.4
80,000~99,999元	65.5	1.4	26.9	6.4	1.3
100,000~119,999元	66.8	1.0	31.3	4.8	0.5
120,000~139,999元	71.3	0.1	34.9	5.4	1.4
140,000~159,999元	75.3	-	34.9	5.3	-
160,000~179,999元	66.5	-	21.6	-	-
180,000~199,999元	57.4	-	22.6	8.3	-
200,000元以上	68.4	-	28.8	4.5	2.1
全家每月平均支出					
未滿20,000元	59.0	4.0	41.9	11.7	-
20,000~39,999元	55.3	0.4	30.1	4.8	0.4
40,000~59,999元	62.2	0.8	29.8	5.9	0.6
60,000~79,999元	66.8	0.0	25.4	5.5	2.4
80,000~99,999元	73.7	2.0	27.3	8.2	0.5
100,000~119,999元	69.2	1.0	36.7	6.2	-
120,000~139,999元	63.8	-	42.1	0.5	-
140,000~159,999元	51.6	-	22.8	4.1	-
160,000~179,999元	71.6	-	-	-	-
180,000~199,999元	67.0	-	15.6	15.6	-
200,000元以上	65.7	-	31.7	1.9	-

表A39 學齡前家庭擔心的兒童安全議題(可複選)

單位：人；%

項目別	樣本數	食物 (品)安 全	藥物 安全	乘車 安全	人身 安全	托育 安全	遊樂設 施安全	居家 安全	其他
總計	857	78.2	35.7	37.5	70.1	65.8	41.7	32.0	0.7
性別									
男	453	78.4	36.4	36.0	66.7	64.7	43.7	30.7	0.9
女	404	78.0	34.9	39.1	74.0	67.1	39.4	33.4	0.5
年齡別									
0~未滿3歲	374	82.6	42.8	35.6	61.2	71.7	40.4	38.0	0.5
3~未滿6歲	483	74.7	30.2	38.9	77.0	61.3	42.7	27.3	0.8
父母婚姻狀況									
結婚，且同住一起	761	79.9	36.0	38.2	69.1	66.4	42.0	32.6	0.8
結婚，但不住在一起	34	67.6	35.3	41.2	82.4	76.5	41.2	38.2	-
未婚單親	16	62.5	56.3	25.0	62.5	62.5	50.0	18.8	-
未婚同居	3	100.0	66.7	33.3	33.3	33.3	33.3	33.3	-
離婚	40	60.0	20.0	25.0	82.5	50.0	32.5	17.5	-
一方去世	3	66.7	33.3	33.3	100.0	66.7	33.3	66.7	-
父母親雙亡	-	-	-	-	-	-	-	-	-
其他	-	-	-	-	-	-	-	-	-
福利身份別									
領有低收入補助	16	68.8	31.3	31.3	50.0	56.3	50.0	12.5	-
領有身心障礙生活補助	3	-	33.3	-	66.7	66.7	-	-	-
領有弱勢兒少生活扶助	15	60.0	26.7	13.3	66.7	46.7	33.3	13.3	-
領有弱勢兒少緊急生活扶助	2	50.0	-	-	100.0	-	100.0	50.0	-
領有特殊境遇生活扶助	2	100.0	50.0	50.0	100.0	50.0	100.0	100.0	-
以上皆無	822	79.0	36.0	38.2	70.6	66.4	41.6	32.7	0.7
家庭型態									
核心家庭	445	79.1	34.8	37.5	67.6	65.6	42.0	32.6	1.3
主幹家庭	165	79.4	36.4	38.2	69.7	65.5	39.4	30.9	-
混合家庭	113	81.4	38.1	43.4	76.1	70.8	50.4	36.3	-
單親家庭	69	66.7	30.4	31.9	79.7	59.4	39.1	23.2	-
祖孫二代	52	73.1	48.1	32.7	61.5	67.3	34.6	30.8	-
其他	13	84.6	15.4	23.1	92.3	61.5	23.1	38.5	-
地區別									
高度都市化市鎮	475	77.9	35.6	38.9	71.2	66.9	41.9	34.1	0.6
中度都市化市鎮	348	78.4	36.2	35.3	69.0	64.4	41.7	30.2	0.9
一般鄉鎮市區	14	71.4	21.4	28.6	71.4	64.3	35.7	28.6	-
高齡化市區	8	75.0	25.0	25.0	62.5	62.5	50.0	12.5	-
農業市鎮	12	91.7	50.0	58.3	66.7	66.7	33.3	16.7	-

表A39 學齡前家庭擔心的兒童安全議題(可複選)(續1)

單位：人；%

項目別	樣本數	食物 (品)安 全	藥物 安全	乘車 安全	人身 安全	托育 安全	遊樂設 施安全	居家 安全	其他
總計	857	78.2	35.7	37.5	70.1	65.8	41.7	32.0	0.7
父母教育程度									
父歿、父不詳、父失蹤	18	61.1	38.9	16.7	66.7	61.1	33.3	22.2	-
有父親	839	78.5	35.6	37.9	70.2	65.9	41.8	32.2	0.7
國小及以下	7	57.1	14.3	-	57.1	14.3	14.3	14.3	-
國(初)中	42	76.2	47.6	47.6	76.2	61.9	50.0	35.7	-
高中(職)	168	79.2	33.3	36.9	67.3	59.5	41.1	33.3	0.6
專科、大學	473	79.1	35.7	37.8	71.2	68.1	41.4	31.1	0.6
研究所以上	147	78.2	35.4	38.1	69.4	70.1	42.9	34.0	1.4
不清楚	2	50.0	50.0	50.0	50.0	50.0	50.0	50.0	-
母歿、母失蹤	-	-	-	-	-	-	-	-	-
有母親	857	78.2	35.7	37.5	70.1	65.8	41.7	32.0	0.7
國小及以下	11	72.7	9.1	18.2	63.6	18.2	9.1	18.2	-
國(初)中	27	74.1	29.6	33.3	63.0	74.1	48.1	22.2	-
高中(職)	145	73.1	35.9	40.7	69.0	64.1	40.7	29.7	-
專科、大學	580	79.8	36.2	36.6	70.3	66.9	42.1	32.6	1.0
研究所以上	92	78.3	37.0	42.4	72.8	65.2	43.5	35.9	-
不清楚	2	50.0	50.0	-	100.0	50.0	-	50.0	-
父母國籍									
父歿、父不詳、父失蹤	18	61.1	38.9	16.7	66.7	61.1	33.3	22.2	-
有父親	839	78.5	35.6	37.9	70.2	65.9	41.8	32.2	0.7
本國籍具原住民身分	30	83.3	43.3	46.7	76.7	63.3	50.0	26.7	-
本國籍具新住民身分	4	50.0	-	25.0	100.0	25.0	25.0	-	-
本國籍不具原住民及 新住民身分	792	79.0	35.5	37.9	69.8	66.4	41.7	32.3	0.8
外國籍	10	60.0	50.0	30.0	80.0	60.0	40.0	50.0	-
其他	3	-	-	-	33.3	33.3	33.3	33.3	-
母歿、母失蹤	-	-	-	-	-	-	-	-	-
有母親	857	78.2	35.7	37.5	70.1	65.8	41.7	32.0	0.7
本國籍具原住民身分	30	80.0	33.3	36.7	70.0	63.3	46.7	16.7	-
本國籍具新住民身分	27	92.6	29.6	40.7	63.0	70.4	40.7	18.5	-
本國籍不具原住民及 新住民身分	780	77.8	36.3	38.1	70.8	66.0	41.7	33.3	0.8
外國籍	18	72.2	27.8	11.1	55.6	61.1	33.3	22.2	-
其他	2	50.0	-	-	50.0	-	50.0	-	-

表A39 學齡前家庭擔心的兒童安全議題(可複選)(續完)

單位：人；%

項目別	樣本數	食物 (品)安 全	藥物 安全	乘車 安全	人身 安全	托育 安全	遊樂設 施安全	居家 安全	其他
總計	857	78.2	35.7	37.5	70.1	65.8	41.7	32.0	0.7
福利服務中心									
板橋社福中心	130	72.3	32.3	39.2	72.3	67.7	40.0	31.5	-
三重社福中心	81	76.5	38.3	39.5	65.4	56.8	42.0	38.3	2.5
新莊社福中心	103	81.6	32.0	38.8	68.9	67.0	38.8	31.1	1.0
泰五林社福中心	55	81.8	41.8	49.1	78.2	58.2	47.3	40.0	-
永和社福中心	39	82.1	33.3	35.9	76.9	74.4	38.5	30.8	-
中和社福中心	84	84.5	42.9	34.5	72.6	70.2	47.6	39.3	-
文山社福中心	63	76.2	49.2	38.1	69.8	63.5	42.9	34.9	-
七星社福中心	29	82.8	31.0	31.0	72.4	55.2	24.1	34.5	-
蘆洲社福中心	70	72.9	31.4	41.4	71.4	65.7	42.9	32.9	-
樹鶯社福中心	60	75.0	33.3	30.0	65.0	68.3	38.3	20.0	1.7
北海岸社福中心	60	76.7	25.0	26.7	65.0	60.0	36.7	20.0	1.7
瑞芳社福中心	9	88.9	44.4	44.4	55.6	66.7	22.2	11.1	-
土城社福中心	74	81.1	36.5	37.8	68.9	75.7	52.7	31.1	1.4
全家每月平均收入									
未滿20,000元	16	87.5	25.0	37.5	56.3	56.3	56.3	25.0	-
20,000~39,999元	121	76.0	38.0	35.5	71.9	66.9	40.5	29.8	-
40,000~59,999元	161	77.6	39.8	39.8	71.4	59.0	41.0	34.8	1.9
60,000~79,999元	190	81.1	38.4	39.5	70.0	71.1	41.1	31.1	1.1
80,000~99,999元	154	79.2	29.9	35.7	70.1	68.8	43.5	30.5	-
100,000~119,999元	89	71.9	38.2	42.7	76.4	68.5	41.6	39.3	1.1
120,000~139,999元	39	76.9	23.1	28.2	61.5	61.5	41.0	28.2	-
140,000~159,999元	35	82.9	34.3	37.1	74.3	71.4	34.3	34.3	-
160,000~179,999元	14	78.6	50.0	42.9	50.0	57.1	35.7	14.3	-
180,000~199,999元	7	71.4	57.1	14.3	85.7	57.1	42.9	28.6	-
200,000元以上	31	77.4	22.6	29.0	58.1	51.6	48.4	32.3	-
全家每月平均支出									
未滿20,000元	24	83.3	33.3	29.2	58.3	54.2	37.5	29.2	-
20,000~39,999元	228	78.9	33.3	33.8	72.4	63.6	40.4	26.8	0.4
40,000~59,999元	256	78.9	41.8	42.6	72.7	70.7	45.7	37.1	1.2
60,000~79,999元	183	75.4	34.4	37.2	69.9	61.7	39.9	33.3	1.1
80,000~99,999元	89	80.9	29.2	42.7	67.4	75.3	42.7	32.6	-
100,000~119,999元	41	75.6	39.0	34.1	68.3	65.9	26.8	31.7	-
120,000~139,999元	14	71.4	21.4	21.4	50.0	57.1	42.9	14.3	-
140,000~159,999元	10	70.0	30.0	20.0	50.0	50.0	60.0	20.0	-
160,000~179,999元	1	100.0	-	-	100.0	-	-	-	-
180,000~199,999元	3	100.0	66.7	33.3	66.7	66.7	66.7	-	-
200,000元以上	8	75.0	25.0	25.0	62.5	37.5	37.5	50.0	-

表A40 國小兒童參與休閒活動類型(可複選)

單位：人；%

項目別	樣本數	球類運動	非球類運動	戶外活動	藝文活動	益智遊戲	唱歌、跳舞、畫畫、彈奏樂器等	宗教活動	逛街、逛夜市
總計	1,153	36.3	33.5	51.9	2.8	23.7	26.6	1.4	18.0
性別									
男	597	53.5	34.7	52.1	1.8	27.0	11.4	1.0	13.5
女	556	17.8	32.3	51.6	3.9	20.1	42.8	1.7	22.8
年級別									
低年級	408	28.5	34.1	58.0	2.2	28.6	33.8	1.2	19.8
中年級	392	35.8	37.5	54.6	3.6	27.1	25.3	1.3	17.6
高年級	353	46.1	28.4	41.7	2.7	14.2	19.5	1.7	16.3
父母婚姻狀況									
結婚，且同住一起	979	36.5	33.6	53.0	2.4	24.7	26.3	1.5	17.7
結婚，但不住在一起	20	36.1	26.9	16.0	-	6.1	35.1	-	29.7
未婚單親	19	28.1	51.7	51.4	0.4	29.8	6.3	-	19.4
未婚同居	2	8.0	8.0	10.8	-	80.8	10.7	-	-
離婚	123	36.6	31.6	51.5	6.6	16.8	31.1	1.0	18.7
一方去世	8	33.0	35.8	30.1	14.8	21.7	19.1	-	12.5
父母親雙亡	-	-	-	-	-	-	-	-	-
其他	1	100.0	-	-	-	-	-	-	-
福利身份別									
領有低收入補助	21	33.5	8.3	59.3	6.1	13.9	21.6	13.8	21.3
領有身心障礙生活補助	10	35.4	47.9	34.8	-	20.7	49.7	-	14.1
領有弱勢兒少生活扶助	59	33.4	30.6	46.9	5.0	11.7	28.3	-	19.6
領有弱勢兒少緊急生活扶助	3	5.3	-	93.1	-	42.4	3.0	-	87.8
領有特殊境遇生活扶助	6	29.1	21.5	47.4	24.0	-	49.4	-	18.3
以上皆無	1,059	36.7	34.4	52.1	2.6	24.7	26.2	1.2	17.7
家庭型態									
核心家庭	664	37.9	34.4	53.0	2.7	22.8	27.8	1.8	18.9
主幹家庭	204	32.3	33.9	50.1	3.2	29.0	23.6	0.7	15.3
混合家庭	88	34.5	28.4	49.3	-	24.2	24.8	1.2	18.1
單親家庭	132	38.4	32.6	46.3	5.1	14.4	30.7	1.0	17.7
祖孫二代	47	34.6	30.2	54.3	2.7	33.1	16.7	-	21.4
其他	19	21.7	38.4	75.3	-	35.8	17.3	-	6.2
地區別									
高度都市化市鎮	643	37.6	31.9	54.7	2.4	21.1	25.3	1.4	20.2
中度都市化市鎮	472	34.7	35.8	48.4	3.5	27.7	28.1	1.3	14.8
一般鄉鎮市區	14	36.9	40.4	49.1	2.2	20.4	34.9	4.2	19.9
高齡化市區	10	34.6	29.9	53.2	3.4	21.6	21.7	-	24.5
農業市鎮	14	34.7	24.7	39.6	0.9	11.7	28.3	-	17.0

表A40 國小兒童參與休閒活動類型(可複選)(續1)

單位：人；%

項目別	在家上網	電玩遊戲	影音視聽	閱讀課外 讀物、寫 作	看電 視	聊天、 講電話	參加服務 學習或擔 任志工	其 他
總計	11.0	25.8	5.6	16.0	26.0	3.0	-	-
性別								
男	8.8	35.6	5.5	12.5	25.0	2.3	-	-
女	13.3	15.2	5.8	19.7	27.1	3.8	-	-
年級別								
低年級	6.9	18.3	4.6	17.9	26.7	1.5	-	-
中年級	7.4	22.7	6.8	16.8	24.0	2.1	-	-
高年級	19.8	37.9	5.5	12.7	27.6	5.8	-	-
父母婚姻狀況								
結婚，且同住一起	10.2	24.6	5.9	17.5	25.7	3.0	-	-
結婚，但不住在一起	20.0	49.7	-	11.8	31.2	-	-	-
未婚單親	14.1	9.4	9.4	5.5	23.9	7.4	-	-
未婚同居	-	89.3	75.6	5.5	11.2	-	-	-
離婚	14.8	29.7	3.0	6.4	27.5	3.5	-	-
一方去世	25.1	63.2	-	17.0	22.1	-	-	-
父母親雙亡	-	-	-	-	-	-	-	-
其他	-	100.0	-	-	100.0	-	-	-
福利身份別								
領有低收入補助	21.4	24.4	7.0	9.1	31.4	0.6	-	-
領有身心障礙生活補助	14.6	32.6	17.2	31.3	0.9	-	-	-
領有弱勢兒少生活扶助	16.6	23.0	10.9	10.9	33.3	5.6	-	-
領有弱勢兒少緊急生活 扶助	49.3	3.9	3.9	3.0	8.3	-	-	-
領有特殊境遇生活扶助	23.9	25.4	-	-	3.2	24.0	-	-
以上皆無	10.5	25.9	5.2	16.3	25.8	2.8	-	-
家庭型態								
核心家庭	9.3	26.3	7.4	17.4	23.4	2.7	-	-
主幹家庭	11.3	23.0	3.2	18.5	30.7	3.3	-	-
混合家庭	16.7	20.7	2.5	11.5	35.0	5.2	-	-
單親家庭	11.9	34.9	4.0	8.5	26.9	4.4	-	-
祖孫二代	22.1	19.5	0.3	8.6	28.7	-	-	-
其他	5.7	12.6	7.4	27.0	12.3	-	-	-
地區別								
高度都市化市鎮	10.0	26.9	5.7	16.1	27.6	2.9	-	-
中度都市化市鎮	12.2	24.4	5.6	16.0	23.6	3.2	-	-
一般鄉鎮市區	3.9	20.9	7.8	16.3	19.4	2.8	-	-
高齡化市區	10.0	20.9	5.2	9.1	27.5	3.7	-	-
農業市鎮	20.3	28.9	4.1	14.2	39.0	0.8	-	-

表A40 國小兒童參與休閒活動類型(可複選)(續2)

單位：人；%

項目別	樣本數	球類運動	非球類運動	戶外活動	藝文活動	益智遊戲	唱歌、跳舞、畫畫、彈奏樂器等	宗教活動	逛街、逛夜市
總計	1,153	36.3	33.5	51.9	2.8	23.7	26.6	1.4	18.0
父母教育程度									
父歿、父不詳、父失蹤	16	17.6	35.1	30.0	15.1	19.7	19.0	-	29.9
有父親	1,137	36.6	33.5	52.2	2.7	23.7	26.7	1.4	17.8
國小及以下	14	39.4	10.9	19.4	-	0.7	19.4	-	28.6
國(初)中	76	33.1	26.2	47.3	3.7	14.6	24.2	3.8	26.1
高中(職)	292	33.8	23.2	52.2	1.9	21.7	25.6	2.4	27.4
專科、大學	549	37.3	37.4	54.1	2.3	23.8	27.3	1.0	14.6
研究所以上	178	38.1	42.7	49.8	5.1	32.9	29.8	0.1	7.2
不清楚	28	50.5	37.3	58.3	-	21.8	14.9	-	20.7
母歿、母失蹤	7	62.8	20.7	20.6	-	-	18.6	-	18.6
有母親	1,146	36.2	33.6	52.1	2.8	23.8	26.6	1.4	18.0
國小及以下	9	28.7	37.6	19.6	-	32.2	18.3	-	28.8
國(初)中	47	38.4	17.9	44.8	-	8.4	13.6	3.5	23.7
高中(職)	280	38.1	29.1	52.6	2.8	18.6	27.2	2.5	26.2
專科、大學	703	34.5	34.7	52.7	2.9	26.3	27.0	1.0	16.0
研究所以上	100	41.1	46.8	51.3	4.0	29.1	29.3	0.1	5.3
不清楚	7	43.9	21.0	64.0	-	-	18.3	-	18.9
父母國籍									
父歿、父不詳、父失蹤	16	17.6	35.1	30.0	15.1	19.7	19.0	-	29.9
有父親	1,137	36.6	33.5	52.2	2.7	23.7	26.7	1.4	17.8
本國籍具原住民身分	31	44.3	37.1	57.7	-	9.4	24.1	0.3	15.3
本國籍具新住民身分	24	27.5	18.0	56.8	4.4	27.2	38.9	4.9	26.6
本國籍不具原住民及新住民身分	1,070	36.7	33.7	51.8	2.7	24.0	26.0	1.4	17.8
外國籍	12	23.8	41.6	60.0	1.4	26.1	65.8	-	9.8
其他	-	-	-	-	-	-	-	-	-
母歿、母失蹤	7	62.8	20.7	20.6	-	-	18.6	-	18.6
有母親	1,146	36.2	33.6	52.1	2.8	23.8	26.6	1.4	18.0
本國籍具原住民身分	48	41.2	23.4	52.5	-	23.0	24.3	3.5	32.8
本國籍具新住民身分	72	45.6	26.4	39.3	1.6	23.2	19.4	1.5	16.8
本國籍不具原住民及新住民身分	998	35.2	34.5	52.8	3.2	24.1	26.9	1.3	17.4
外國籍	28	38.5	38.1	57.9	-	16.7	37.9	-	16.6
其他	-	-	-	-	-	-	-	-	-

表A40 國小兒童參與休閒活動類型(可複選)(續3)

單位：人；%

項目別	在家上網	電玩遊戲	影音視聽	閱讀課外 讀物、寫 作	看電 視	聊天、 講電話	參加服務 學習或擔 任志工	其 他
總計	11.0	25.8	5.6	16.0	26.0	3.0	-	-
父母教育程度								
父歿、父不詳、父失蹤	46.3	32.2	-	15.1	20.5	8.6	-	-
有父親	10.5	25.7	5.7	16.0	26.1	2.9	-	-
國小及以下	18.8	58.7	10.9	-	40.2	-	-	-
國(初)中	15.0	34.8	4.7	1.9	26.5	5.0	-	-
高中(職)	11.0	29.7	6.0	10.5	25.6	6.4	-	-
專科、大學	10.7	23.4	6.1	16.9	26.4	1.6	-	-
研究所以上	6.5	21.1	4.9	31.8	22.3	1.3	-	-
不清楚	10.4	18.3	0.6	-	42.4	-	-	-
母歿、母失蹤	39.2	79.4	24.4	-	15.8	-	-	-
有母親	10.8	25.4	5.5	16.1	26.1	3.0	-	-
國小及以下	15.7	31.2	-	1.5	16.9	-	-	-
國(初)中	22.0	36.1	5.4	8.5	21.9	2.2	-	-
高中(職)	12.0	27.4	3.4	7.6	27.6	4.6	-	-
專科、大學	10.1	25.0	5.8	17.7	27.3	2.8	-	-
研究所以上	5.1	19.4	8.7	34.2	15.8	1.3	-	-
不清楚	37.2	-	18.9	-	24.6	-	-	-
父母國籍								
父歿、父不詳、父失蹤	46.3	32.2	-	15.1	20.5	8.6	-	-
有父親	10.5	25.7	5.7	16.0	26.1	2.9	-	-
本國籍具原住民身分	4.7	32.3	4.8	24.1	18.4	-	-	-
本國籍具新住民身分	17.2	20.6	4.4	4.4	28.6	-	-	-
本國籍不具原住民及新 住民身分	10.6	25.8	5.8	15.9	26.3	3.1	-	-
外國籍	-	12.1	-	21.5	26.1	-	-	-
其他	-	-	-	-	-	-	-	-
母歿、母失蹤	39.2	79.4	24.4	-	15.8	-	-	-
有母親	10.8	25.4	5.5	16.1	26.1	3.0	-	-
本國籍具原住民身分	7.7	31.7	3.1	20.8	11.8	-	-	-
本國籍具新住民身分	14.8	35.6	3.3	3.6	22.2	-	-	-
本國籍不具原住民及新 住民身分	10.7	24.6	5.8	16.3	27.2	3.5	-	-
外國籍	8.8	19.1	4.6	30.2	21.0	0.3	-	-
其他	-	-	-	-	-	-	-	-

表A40 國小兒童參與休閒活動類型(可複選)(續4)

單位：人；%

項目別	樣本數	球類運動	非球類運動	戶外活動	藝文活動	益智遊戲	唱歌、跳舞、畫畫、彈奏樂器等	宗教活動	逛街、逛夜市
總計	1,153	36.3	33.5	51.9	2.8	23.7	26.6	1.4	18.0
福利服務中心									
板橋社福中心	-	-	-	-	-	-	-	-	-
三重社福中心	318	41.9	30.4	53.3	2.1	21.0	26.0	0.4	22.1
新莊社福中心	102	47.9	27.6	56.1	2.4	12.0	25.4	1.3	18.0
泰五林社福中心	-	-	-	-	-	-	-	-	-
永和社福中心	113	30.2	26.7	56.8	2.8	32.6	21.6	4.4	18.3
中和社福中心	110	23.1	45.9	55.3	3.0	17.8	26.8	1.5	18.9
文山社福中心	119	35.8	60.6	45.8	6.2	35.1	40.5	1.0	1.8
七星社福中心	-	-	-	-	-	-	-	-	-
蘆洲社福中心	78	40.1	16.1	52.6	0.4	17.8	27.6	2.1	28.2
樹鶯社福中心	58	32.6	30.5	42.5	2.0	25.6	24.2	1.8	19.9
北海岸社福中心	10	34.6	29.9	53.2	3.4	21.6	21.7	-	24.5
瑞芳社福中心	14	34.7	24.7	39.6	0.9	11.7	28.3	-	17.0
土城社福中心	230	33.0	31.3	49.9	3.4	27.3	23.2	1.2	16.0
全家每月平均收入									
未滿20,000元	26	36.7	20.8	41.6	4.9	17.1	14.2	4.9	19.1
20,000~39,999元	135	32.1	28.3	46.0	2.3	15.4	21.3	2.0	24.5
40,000~59,999元	186	34.1	29.7	47.5	2.0	19.7	28.2	1.4	22.7
60,000~79,999元	215	40.3	27.0	54.1	2.7	25.2	24.1	1.3	21.0
80,000~99,999元	205	41.8	29.1	57.5	2.1	28.3	22.3	0.6	19.4
100,000~119,999元	114	38.4	33.0	56.5	3.0	15.8	27.3	1.5	14.9
120,000~139,999元	86	35.0	51.7	52.3	1.8	18.7	30.7	2.0	12.4
140,000~159,999元	48	28.8	32.3	59.6	5.5	32.7	23.4	-	7.3
160,000~179,999元	15	30.2	64.5	24.3	9.6	60.5	40.2	0.5	9.0
180,000~199,999元	20	42.8	59.2	55.7	6.3	30.3	23.4	0.5	19.6
200,000元以上	102	28.4	49.5	48.1	3.9	33.2	43.1	1.4	5.3
全家每月平均支出									
未滿20,000元	42	50.8	32.1	33.0	4.2	13.8	13.6	-	15.1
20,000~39,999元	307	34.4	24.4	49.9	1.9	23.1	24.6	1.2	18.1
40,000~59,999元	323	31.9	32.8	53.5	3.2	21.8	26.2	2.2	21.8
60,000~79,999元	192	42.8	28.2	54.0	4.1	23.6	24.6	1.6	22.1
80,000~99,999元	128	41.9	42.8	62.2	1.2	24.4	28.0	1.1	14.9
100,000~119,999元	55	39.2	47.7	49.5	0.2	32.2	20.6	0.2	6.4
120,000~139,999元	25	32.7	39.4	26.4	-	24.8	54.5	0.3	13.4
140,000~159,999元	14	22.0	55.5	54.5	-	26.2	26.9	0.6	8.8
160,000~179,999元	4	64.2	70.9	69.1	-	35.8	-	1.8	29.1
180,000~199,999元	12	21.1	68.0	56.2	11.0	23.2	66.7	-	-
200,000元以上	51	29.6	55.3	46.8	7.8	34.1	40.7	-	8.0

表A40 國小兒童參與休閒活動類型(可複選)(續完)

單位：人；%

項目別	在家上網	電玩遊戲	影音視聽	閱讀課外 讀物、寫 作	看電 視	聊天、 講電話	參加服務 學習或擔 任志工	其 他
總計	11.0	25.8	5.6	16.0	26.0	3.0	-	-
福利服務中心								
板橋社福中心	-	-	-	-	-	-	-	-
三重社福中心	9.7	23.0	4.0	17.5	29.5	2.1	-	-
新莊社福中心	7.4	42.5	4.5	15.4	19.1	4.2	-	-
泰五林社福中心	-	-	-	-	-	-	-	-
永和社福中心	11.9	30.7	11.4	7.5	28.4	4.5	-	-
中和社福中心	11.5	20.0	5.6	21.4	29.3	2.3	-	-
文山社福中心	8.7	13.3	7.9	20.0	13.3	1.0	-	-
七星社福中心	-	-	-	-	-	-	-	-
蘆洲社福中心	10.3	26.5	7.4	8.6	28.2	4.7	-	-
樹鶯社福中心	19.2	31.8	3.8	27.4	24.1	2.4	-	-
北海岸社福中心	10.0	20.9	5.2	9.1	27.5	3.7	-	-
瑞芳社福中心	20.3	28.9	4.1	14.2	39.0	0.8	-	-
土城社福中心	12.5	27.3	4.3	13.5	27.0	4.1	-	-
全家每月平均收入								
未滿20,000元	28.4	28.1	5.7	17.1	35.5	0.5	-	-
20,000~39,999元	14.6	26.9	7.8	10.5	25.5	5.9	-	-
40,000~59,999元	13.9	23.4	3.2	10.2	34.3	2.8	-	-
60,000~79,999元	13.4	34.3	3.4	10.2	24.0	2.9	-	-
80,000~99,999元	6.0	25.4	8.1	19.1	26.9	1.9	-	-
100,000~119,999元	6.6	28.1	2.3	22.2	34.8	3.4	-	-
120,000~139,999元	6.4	23.3	8.8	18.3	18.8	3.1	-	-
140,000~159,999元	8.0	16.9	6.6	31.0	25.3	3.9	-	-
160,000~179,999元	8.9	27.6	0.6	7.1	9.3	-	-	-
180,000~199,999元	-	27.5	-	15.6	11.8	-	-	-
200,000元以上	13.8	13.9	9.4	24.4	13.6	3.0	-	-
全家每月平均支出								
未滿20,000元	26.5	32.8	0.3	10.0	36.8	0.3	-	-
20,000~39,999元	12.5	27.4	7.8	14.4	29.0	3.7	-	-
40,000~59,999元	12.8	25.3	5.2	13.3	25.9	3.0	-	-
60,000~79,999元	7.1	34.6	1.5	17.3	25.9	2.7	-	-
80,000~99,999元	6.9	16.9	7.6	14.7	22.6	4.3	-	-
100,000~119,999元	5.0	23.9	10.8	23.5	27.6	0.2	-	-
120,000~139,999元	5.2	15.0	-	43.4	25.9	7.2	-	-
140,000~159,999元	25.6	33.5	1.0	36.2	0.5	-	-	-
160,000~179,999元	-	-	-	-	29.1	-	-	-
180,000~199,999元	11.9	9.1	11.9	9.1	11.9	-	-	-
200,000元以上	8.5	13.7	7.8	21.2	17.4	2.3	-	-

表A41 國小兒童最常使用的遊戲設施(可複選)

單位：人；%

項目別	樣本數	在住家內空間玩耍	所居住社區大樓公共設施	在鄰近公園、學校、幼兒園設施	使用政府提供設施	私人企業提供，但須付費	私人企業提供，但不須花任何費用	其他
總計	1,153	61.0	4.9	32.7	0.6	0.8	0.1	-
性別								
男	597	63.1	4.6	31.4	0.3	0.6	-	-
女	556	58.7	5.2	34.0	0.9	1.0	0.2	-
年級別								
低年級	408	61.5	5.7	31.3	0.8	0.7	-	-
中年級	392	60.8	4.0	34.8	-	0.4	-	-
高年級	353	60.5	4.9	31.9	1.0	1.4	0.3	-
父母婚姻狀況								
結婚，且同住一起	979	60.7	5.4	32.6	0.4	0.8	0.0	-
結婚，但不住在一起	20	87.2	-	12.8	-	-	-	-
未婚單親	19	51.9	7.8	40.3	-	-	-	-
未婚同居	2	100.0	-	-	-	-	-	-
離婚	123	57.8	1.2	38.0	1.0	1.0	0.9	-
一方去世	8	83.1	2.1	-	14.8	-	-	-
父母親雙亡	-	-	-	-	-	-	-	-
其他	1	100.0	-	-	-	-	-	-
福利身份別								
領有低收入補助	21	69.2	5.9	24.9	-	-	-	-
領有身心障礙生活補助	10	52.9	-	47.1	-	-	-	-
領有弱勢兒少生活扶助	59	52.6	2.7	40.9	2.1	-	1.8	-
領有弱勢兒少緊急生活扶助	3	53.7	-	3.9	-	42.4	-	-
領有特殊境遇生活扶助	6	74.6	1.5	23.9	-	-	-	-
以上皆無	1,059	61.3	5.1	32.4	0.5	0.7	0.0	-
家庭型態								
核心家庭	664	61.7	5.4	31.9	0.2	0.8	0.0	-
主幹家庭	204	60.0	6.4	33.1	-	0.6	-	-
混合家庭	88	61.4	1.8	31.4	3.6	1.7	-	-
單親家庭	132	60.0	2.4	34.0	1.9	1.0	0.8	-
祖孫二代	47	65.4	2.8	31.8	-	-	-	-
其他	19	40.0	6.9	53.1	-	-	-	-
地區別								
高度都市化市鎮	643	60.4	2.4	35.9	0.9	0.4	-	-
中度都市化市鎮	472	61.5	8.2	28.6	0.2	1.3	0.2	-
一般鄉鎮市區	14	52.1	11.9	34.9	-	1.2	-	-
高齡化市區	10	68.6	3.8	26.0	-	1.0	0.7	-
農業市鎮	14	69.7	3.3	27.0	-	-	-	-

表A41 國小兒童最常使用的遊戲設施(可複選)(續1)

單位：人；%

項目別	樣本數	在住家內空間玩耍	所居住社區大樓公共設施	在鄰近公園、學校、幼兒園設施	使用政府提供設施	私人企業提供，但須付費	私人企業提供，但不須花任何費用	其他
總計	1,153	61.0	4.9	32.7	0.6	0.8	0.1	-
父母教育程度								
父歿、父不詳、父失蹤	16	64.5	1.1	26.9	7.6	-	-	-
有父親	1,137	60.9	4.9	32.8	0.5	0.8	0.1	-
國小及以下	14	61.4	-	38.6	-	-	-	-
國(初)中	76	66.9	1.9	27.7	3.4	0.1	-	-
高中(職)	292	59.1	5.2	33.2	0.6	1.8	0.0	-
專科、大學	549	61.5	5.1	32.4	0.2	0.7	-	-
研究所以上	178	61.0	4.8	34.1	-	-	-	-
不清楚	28	50.3	10.0	36.0	-	-	3.7	-
母歿、母失蹤	7	55.1	-	44.9	-	-	-	-
有母親	1,146	61.0	4.9	32.6	0.6	0.8	0.1	-
國小及以下	9	37.6	-	62.4	-	-	-	-
國(初)中	47	64.0	0.4	31.0	2.2	2.5	-	-
高中(職)	280	62.1	5.6	29.9	0.5	1.5	0.4	-
專科、大學	703	60.6	4.4	33.8	0.6	0.6	-	-
研究所以上	100	62.7	9.7	27.6	-	-	-	-
不清楚	7	38.2	-	61.8	-	-	-	-
父母國籍								
父歿、父不詳、父失蹤	16	64.5	1.1	26.9	7.6	-	-	-
有父親	1,137	60.9	4.9	32.8	0.5	0.8	0.1	-
本國籍具原住民身分	31	57.4	0.5	42.1	-	-	-	-
本國籍具新住民身分	24	75.4	5.9	14.3	4.4	-	-	-
本國籍不具原住民及新住民身分	1,070	60.7	5.1	32.8	0.4	0.9	0.1	-
外國籍	12	57.9	0.6	41.5	-	-	-	-
其他	-	-	-	-	-	-	-	-
母歿、母失蹤	7	55.1	-	44.9	-	-	-	-
有母親	1,146	61.0	4.9	32.6	0.6	0.8	0.1	-
本國籍具原住民身分	48	57.9	5.5	36.6	-	-	-	-
本國籍具新住民身分	72	62.6	2.5	33.4	1.5	-	-	-
本國籍不具原住民及新住民身分	998	61.4	5.1	31.9	0.6	0.9	0.1	-
外國籍	28	46.7	5.1	48.2	-	-	-	-
其他	-	-	-	-	-	-	-	-

表A41 國小兒童最常使用的遊戲設施(可複選)(續完)

單位：人；%

項目別	樣本數	在住家內空間玩耍	所居住社區大樓公共設施	在鄰近公園、學校、幼兒園設施	使用政府提供設施	私人企業提供，但須付費	私人企業提供，但不須花任何費用	其他
總計	1,153	61.0	4.9	32.7	0.6	0.8	0.1	-
福利服務中心								
板橋社福中心	-	-	-	-	-	-	-	-
三重社福中心	318	56.5	2.1	39.2	1.8	0.4	-	-
新莊社福中心	102	65.0	4.3	30.7	-	-	-	-
泰五林社福中心	-	-	-	-	-	-	-	-
永和社福中心	113	68.5	-	31.5	-	-	-	-
中和社福中心	110	59.3	3.8	35.5	-	1.4	-	-
文山社福中心	119	66.0	11.2	21.8	-	1.0	-	-
七星社福中心	-	-	-	-	-	-	-	-
蘆洲社福中心	78	57.9	11.9	28.6	-	0.2	1.4	-
樹鶯社福中心	58	52.7	6.8	38.5	-	2.0	-	-
北海岸社福中心	10	68.6	3.8	26.0	-	1.0	0.7	-
瑞芳社福中心	14	69.7	3.3	27.0	-	-	-	-
土城社福中心	230	62.1	5.9	29.9	0.5	1.7	-	-
全家每月平均收入								
未滿20,000元	26	73.7	1.2	25.0	-	-	-	-
20,000~39,999元	135	57.3	4.1	34.9	1.9	0.9	0.8	-
40,000~59,999元	186	64.1	3.2	30.8	0.7	1.3	-	-
60,000~79,999元	215	60.1	5.1	33.5	-	1.2	-	-
80,000~99,999元	205	59.7	2.1	35.5	1.4	1.3	0.0	-
100,000~119,999元	114	66.2	3.9	29.9	-	-	-	-
120,000~139,999元	86	61.5	3.5	34.9	-	0.1	-	-
140,000~159,999元	48	62.8	6.3	30.9	-	-	-	-
160,000~179,999元	15	50.5	17.8	31.7	-	-	-	-
180,000~199,999元	20	50.8	19.3	29.9	-	-	-	-
200,000元以上	102	57.4	12.1	30.4	-	0.1	-	-
全家每月平均支出								
未滿20,000元	42	63.9	0.6	33.1	-	-	2.5	-
20,000~39,999元	307	65.1	3.8	29.5	1.2	0.4	-	-
40,000~59,999元	323	57.8	5.3	34.8	0.9	1.2	0.0	-
60,000~79,999元	192	58.4	2.7	36.8	-	2.1	-	-
80,000~99,999元	128	66.5	3.4	30.0	-	-	-	-
100,000~119,999元	55	55.6	5.9	38.5	-	-	-	-
120,000~139,999元	25	57.8	10.2	32.0	-	-	-	-
140,000~159,999元	14	57.7	8.2	34.1	-	-	-	-
160,000~179,999元	4	69.1	29.1	1.8	-	-	-	-
180,000~199,999元	12	31.1	35.1	33.8	-	-	-	-
200,000元以上	51	63.7	11.4	24.7	-	0.1	-	-

表A42 國小兒童平均每天參與休閒活動時數

單位：人；%小時；%

項目別	總計		幾乎 不參與	有參 與	未滿 2小 時	2至未 滿4小 時	4至未 滿6小 時	6至未 滿8小 時	8小時 以上	平均 休閒 時間
	樣本 數	百分 比								
總計	1,153	100.0	7.2	92.8	69.5	19.2	2.8	0.7	0.5	1.6
性別										
男	597	100.0	7.6	92.4	68.0	20.4	2.6	0.6	0.8	1.7
女	556	100.0	6.8	93.2	71.1	18.0	3.0	0.8	0.3	1.6
年級別										
低年級	408	100.0	4.5	95.5	72.0	19.9	2.3	0.4	0.8	1.6
中年級	392	100.0	6.9	93.1	70.3	19.1	2.6	0.7	0.4	1.6
高年級	353	100.0	10.7	89.3	65.8	18.6	3.5	1.1	0.4	1.7
父母婚姻狀況										
結婚，且同住一起	979	100.0	6.7	93.3	71.1	18.8	2.5	0.7	0.2	1.6
結婚，但不住在一起	20	100.0	15.5	84.5	68.9	15.1	0.5	-	-	1.4
未婚單親	19	100.0	20.7	79.3	47.7	17.6	14.0	-	-	2.2
未婚同居	2	100.0	-	100.0	86.8	13.2	-	-	-	1.3
離婚	123	100.0	8.3	91.7	59.1	24.9	3.7	1.3	2.7	2.0
一方去世	8	100.0	-	100.0	100.0	-	-	-	-	1.0
父母親雙亡	-	-	-	-	-	-	-	-	-	-
其他	1	100.0	-	100.0	-	-	-	-	100.0	9.0
福利身份別										
領有低收入補助	21	100.0	29.0	71.0	48.5	8.8	13.0	-	0.6	2.1
領有身心障礙生活補助	10	100.0	28.2	71.8	52.5	19.2	-	-	-	1.5
領有弱勢兒少生活扶助	59	100.0	10.2	89.8	59.0	25.9	1.8	0.3	2.7	1.9
領有弱勢兒少緊急生活 扶助	3	100.0	3.9	96.1	50.7	45.4	-	-	-	1.9
領有特殊境遇生活扶助	6	100.0	18.3	81.7	54.5	3.2	-	24.0	-	2.8
以上皆無	1,059	100.0	6.3	93.7	70.8	19.1	2.6	0.6	0.4	1.6
家庭型態										
核心家庭	664	100.0	6.3	93.7	72.3	16.9	3.2	1.0	0.3	1.6
主幹家庭	204	100.0	8.0	92.0	67.4	24.0	0.7	-	-	1.5
混合家庭	88	100.0	7.1	92.9	67.6	24.9	0.3	0.1	-	1.6
單親家庭	132	100.0	9.2	90.8	65.7	16.4	4.3	1.0	3.4	1.9
祖孫二代	47	100.0	14.3	85.7	51.1	26.8	7.4	0.3	-	2.0
其他	19	100.0	0.6	99.4	76.4	23.0	-	-	-	1.5
地區別										
高度都市化市鎮	643	100.0	6.9	93.1	70.4	18.6	2.8	0.4	0.8	1.6
中度都市化市鎮	472	100.0	7.7	92.3	68.4	19.9	2.7	1.1	0.2	1.6
一般鄉鎮市區	14	100.0	5.9	94.1	75.0	16.6	2.5	-	-	1.5
高齡化市區	10	100.0	1.0	99.0	67.5	28.8	1.8	0.9	-	1.7
農業市鎮	14	100.0	10.2	89.8	61.1	20.8	5.0	2.0	0.9	1.9

註：平均休閒時間係以有參與休閒活動者的各組組中點計算之。

表A42 國小兒童平均每天參與休閒活動時數(續1)

單位：人；%小時；%

項目別	總計		幾乎不參與	有參與	未滿2小時	2至未滿4小時	4至未滿6小時	6至未滿8小時	8小時以上	平均休閒時間
	樣本數	百分比								
總計	1,153	100.0	7.2	92.8	69.5	19.2	2.8	0.7	0.5	1.6
父母教育程度										
父歿、父不詳、父失蹤	16	100.0	7.8	92.2	60.4	25.4	6.4	-	-	1.8
有父親	1,137	100.0	7.2	92.8	69.7	19.1	2.7	0.7	0.6	1.6
國小及以下	14	100.0	9.9	90.1	51.6	30.1	-	-	8.4	2.4
國(初)中	76	100.0	10.7	89.3	64.6	19.0	2.1	3.5	0.2	1.8
高中(職)	292	100.0	9.2	90.8	64.2	21.7	3.8	0.5	0.6	1.7
專科、大學	549	100.0	6.5	93.5	72.6	17.4	2.4	0.5	0.6	1.6
研究所以上	178	100.0	4.6	95.4	75.4	18.2	1.1	0.8	-	1.5
不清楚	28	100.0	6.2	93.8	55.2	28.2	9.8	0.6	-	2.1
母歿、母失蹤	7	100.0	-	100.0	65.6	18.6	-	-	15.8	2.6
有母親	1,146	100.0	7.3	92.7	69.5	19.2	2.8	0.7	0.4	1.6
國小及以下	9	100.0	38.4	61.6	44.2	16.0	-	-	1.5	1.7
國(初)中	47	100.0	13.2	86.8	53.4	19.7	8.3	5.4	-	2.2
高中(職)	280	100.0	7.5	92.5	59.7	28.6	3.0	0.6	0.6	1.8
專科、大學	703	100.0	6.1	93.9	73.6	16.7	2.5	0.6	0.5	1.5
研究所以上	100	100.0	6.9	93.1	80.7	10.4	1.8	0.1	-	1.3
不清楚	7	100.0	36.0	64.0	37.2	24.6	2.1	-	-	1.9
父母國籍										
父歿、父不詳、父失蹤	16	100.0	7.8	92.2	60.4	25.4	6.4	-	-	1.8
有父親	1,137	100.0	7.2	92.8	69.7	19.1	2.7	0.7	0.6	1.6
本國籍具原住民身分	31	100.0	13.2	86.8	50.6	27.3	5.2	-	3.8	2.2
本國籍具新住民身分	24	100.0	7.5	92.5	67.2	5.7	13.8	5.7	-	2.1
本國籍不具原住民及新住民身分	1,070	100.0	7.1	92.9	69.9	19.4	2.4	0.7	0.5	1.6
外國籍	12	100.0	-	100.0	97.6	2.4	-	-	-	1.0
其他	-	-	-	-	-	-	-	-	-	-
母歿、母失蹤	7	100.0	-	100.0	65.6	18.6	-	-	15.8	2.6
有母親	1,146	100.0	7.3	92.7	69.5	19.2	2.8	0.7	0.4	1.6
本國籍具原住民身分	48	100.0	6.9	93.1	67.8	19.9	5.4	-	-	1.7
本國籍具新住民身分	72	100.0	16.9	83.1	62.1	14.5	4.7	1.6	0.2	1.7
本國籍不具原住民及新住民身分	998	100.0	6.8	93.2	70.2	19.5	2.4	0.6	0.5	1.6
外國籍	28	100.0	0.3	99.7	67.0	22.2	5.5	5.0	-	2.0
其他	-	-	-	-	-	-	-	-	-	-

註：平均休閒時間係以有參與休閒活動者的各組組中點計算之。

表A42 國小兒童平均每天參與休閒活動時數(續完)

單位：人；%小時；%

項目別	總計		幾乎 不參 與	有參 與	未滿 2小 時	2至未 滿4小 時	4至未 滿6小 時	6至未 滿8小 時	8小時 以上	平均 休閒 時間
	樣本 數	百分 比								
總計	1,153	100.0	7.2	92.8	69.5	19.2	2.8	0.7	0.5	1.6
福利服務中心										
板橋社福中心	-	-	-	-	-	-	-	-	-	-
三重社福中心	318	100.0	5.2	94.8	75.6	17.9	1.0	0.5	-	1.4
新莊社福中心	102	100.0	8.8	91.2	53.7	21.0	11.7	-	4.9	2.4
泰五林社福中心	-	-	-	-	-	-	-	-	-	-
永和社福中心	113	100.0	12.7	87.3	70.1	16.1	1.1	-	-	1.4
中和社福中心	110	100.0	4.5	95.5	71.6	21.2	1.5	1.2	-	1.6
文山社福中心	119	100.0	3.7	96.3	80.3	13.9	2.1	-	-	1.4
七星社福中心	-	-	-	-	-	-	-	-	-	-
蘆洲社福中心	78	100.0	10.2	89.8	58.1	25.4	3.3	1.5	1.5	1.9
樹鶯社福中心	58	100.0	7.6	92.4	74.6	8.6	7.1	2.0	-	1.6
北海岸社福中心	10	100.0	1.0	99.0	67.5	28.8	1.8	0.9	-	1.7
瑞芳社福中心	14	100.0	10.2	89.8	61.1	20.8	5.0	2.0	0.9	1.9
土城社福中心	230	100.0	8.7	91.3	64.6	23.8	1.7	1.2	-	1.7
全家每月平均收入										
未滿20,000元	26	100.0	24.4	75.6	48.9	12.2	14.5	-	-	2.1
20,000~39,999元	135	100.0	11.8	88.2	58.1	26.2	1.4	1.1	1.3	1.9
40,000~59,999元	186	100.0	6.7	93.3	64.5	21.1	3.2	3.0	1.5	1.9
60,000~79,999元	215	100.0	10.2	89.8	64.3	22.8	2.7	0.1	-	1.6
80,000~99,999元	205	100.0	3.0	97.0	75.3	19.0	1.3	0.6	0.8	1.5
100,000~119,999元	114	100.0	2.5	97.5	76.5	20.0	1.1	-	-	1.5
120,000~139,999元	86	100.0	10.4	89.6	76.2	8.6	4.8	-	-	1.4
140,000~159,999元	48	100.0	3.2	96.8	90.1	6.4	0.2	-	-	1.1
160,000~179,999元	15	100.0	-	100.0	60.2	27.7	12.2	-	-	2.0
180,000~199,999元	20	100.0	-	100.0	92.2	0.9	6.9	-	-	1.3
200,000元以上	102	100.0	6.7	93.3	72.3	17.9	3.1	-	-	1.5
全家每月平均支出										
未滿20,000元	42	100.0	11.9	88.1	62.1	14.0	12.0	-	-	1.9
20,000~39,999元	307	100.0	8.3	91.7	61.7	24.7	2.9	1.5	1.0	1.8
40,000~59,999元	323	100.0	6.5	93.5	71.1	17.5	2.7	1.2	1.0	1.7
60,000~79,999元	192	100.0	7.5	92.5	73.5	18.9	0.1	-	-	1.4
80,000~99,999元	128	100.0	6.5	93.5	73.7	17.4	2.4	-	-	1.5
100,000~119,999元	55	100.0	10.4	89.6	74.3	15.3	-	-	-	1.3
120,000~139,999元	25	100.0	-	100.0	77.3	18.0	4.7	-	-	1.5
140,000~159,999元	14	100.0	9.2	90.8	53.3	27.6	9.9	-	-	2.0
160,000~179,999元	4	100.0	-	100.0	100.0	-	-	-	-	1.0
180,000~199,999元	12	100.0	-	100.0	76.8	11.0	12.2	-	-	1.7
200,000元以上	51	100.0	4.3	95.7	78.6	13.7	3.4	-	-	1.4

註：平均休閒時間係以有參與休閒活動者的各組組中點計算之。

表A43 國小兒童的休閒活動同伴(可複選)

單位：人；%

項目別	樣本數	父親	母親	學校老師	學校同學	兒童的兄弟姊妹	親戚的小孩	鄰居小孩	自己獨自玩	(外)祖父母	其他
總計	1,153	58.3	69.6	2.5	24.2	61.3	9.5	6.5	13.1	9.1	0.6
性別											
男	597	58.3	67.6	2.1	24.8	58.9	10.6	6.4	13.0	9.4	0.8
女	556	58.4	71.7	3.0	23.7	63.9	8.3	6.7	13.1	8.7	0.5
年級別											
低年級	408	61.5	75.6	1.4	13.5	59.5	10.1	6.2	9.7	11.2	1.1
中年級	392	61.4	69.1	2.9	21.7	64.3	6.5	7.1	13.1	10.4	0.4
高年級	353	51.2	63.1	3.5	39.6	60.0	12.2	6.1	16.9	5.1	0.3
父母婚姻狀況											
結婚，且同住一起	979	62.4	73.4	2.5	24.2	64.9	9.3	6.1	11.1	7.9	0.6
結婚，但不住在一起	20	59.7	51.3	0.5	37.7	42.0	-	1.2	27.5	15.4	-
未婚單親	19	32.2	50.1	-	11.6	14.8	36.3	7.0	25.6	32.3	-
未婚同居	2	18.8	100.0	-	89.3	5.7	75.6	-	5.5	-	-
離婚	123	35.2	45.7	3.3	23.9	46.0	8.8	11.3	22.4	13.3	1.6
一方去世	8	-	63.3	-	16.1	35.2	-	1.1	47.6	-	-
父母親雙亡	-	-	-	-	-	-	-	-	-	-	-
其他	1	-	-	-	-	-	-	-	-	100.0	-
福利身份別											
領有低收入補助	21	50.6	68.1	-	13.5	63.3	18.5	5.9	35.5	-	-
領有身心障礙生活補助	10	53.3	83.5	0.8	-	34.2	15.6	0.9	32.6	-	-
領有弱勢兒少生活扶助	59	28.6	50.7	2.2	20.8	39.1	14.5	7.5	24.5	22.3	2.8
領有弱勢兒少緊急生活扶助	3	3.9	45.4	-	-	5.3	-	-	48.4	-	-
領有特殊境遇生活扶助	6	42.3	52.1	-	-	79.9	-	-	47.4	18.3	-
以上皆無	1,059	60.4	70.7	2.6	25.0	62.7	9.2	6.5	11.6	8.5	0.5
家庭型態											
核心家庭	664	63.5	75.8	3.1	27.6	65.2	9.6	7.0	12.7	7.4	0.8
主幹家庭	204	56.9	60.8	1.4	19.6	62.5	8.4	4.8	9.2	9.5	-
混合家庭	88	64.6	77.3	1.4	12.8	62.0	6.9	3.3	10.1	12.1	-
單親家庭	132	32.0	52.3	3.2	22.9	43.6	12.4	8.8	24.1	8.9	1.3
祖孫二代	47	48.5	48.9	-	24.0	46.6	13.4	8.3	14.5	28.6	-
其他	19	72.4	80.9	0.6	18.8	66.3	0.6	-	0.7	-	0.9
地區別											
高度都市化市鎮	643	59.6	73.0	1.8	20.0	60.9	10.9	4.0	10.5	9.2	0.5
中度都市化市鎮	472	57.1	65.4	3.5	29.8	61.8	7.2	9.5	16.3	8.9	0.8
一般鄉鎮市區	14	63.8	72.0	1.0	26.8	62.8	14.2	12.0	10.2	11.9	0.7
高齡化市區	10	46.9	64.6	6.7	30.5	62.8	15.5	12.8	10.7	5.6	-
農業市鎮	14	44.3	52.4	1.2	24.4	60.2	11.4	11.9	23.2	7.7	1.1

表A43 國小兒童的休閒活動同伴(可複選)(續1)

單位：人；%

項目別	樣本數	父親	母親	學校老師	學校同學	兒童的兄弟姊妹	親戚的小孩	鄰居小孩	自己獨自玩	(外)祖父母	其他
總計	1,153	58.3	69.6	2.5	24.2	61.3	9.5	6.5	13.1	9.1	0.6
父母教育程度											
父歿、父不詳、父失蹤	16	-	74.3	-	8.2	33.7	15.7	0.6	22.3	24.4	-
有父親	1,137	59.2	69.5	2.6	24.5	61.7	9.4	6.6	12.9	8.8	0.7
國小及以下	14	31.0	52.7	-	27.4	30.9	-	9.2	28.3	18.5	-
國(初)中	76	42.7	56.8	1.8	36.6	75.6	13.2	13.6	19.5	1.8	2.2
高中(職)	292	58.2	68.4	2.4	23.6	56.3	8.6	3.0	12.5	10.0	0.4
專科、大學	549	64.3	70.8	2.5	24.6	61.0	10.6	6.8	10.8	8.2	0.6
研究所以上	178	63.4	74.7	4.1	20.0	72.2	6.0	8.2	15.1	10.8	0.7
不清楚	28	0.3	65.3	-	25.3	42.8	11.3	9.9	20.0	11.9	0.9
母歿、母失蹤	7	26.3	-	-	-	18.6	2.0	-	39.3	40.1	-
有母親	1,146	58.5	70.0	2.5	24.4	61.6	9.6	6.5	12.9	8.9	0.6
國小及以下	9	29.4	47.9	-	44.2	21.1	18.2	32.4	31.7	-	-
國(初)中	47	44.3	56.0	0.4	38.0	52.0	9.4	9.9	19.9	-	0.3
高中(職)	280	52.9	71.2	3.0	26.6	58.0	8.2	6.4	15.9	13.1	1.1
專科、大學	703	61.9	70.5	1.7	21.9	62.3	10.2	6.3	10.7	7.9	0.6
研究所以上	100	62.9	75.3	7.1	28.2	75.8	8.7	5.3	15.6	8.4	-
不清楚	7	18.9	24.6	18.9	17.2	45.1	-	-	-	18.9	-
父母國籍											
父歿、父不詳、父失蹤	16	-	74.3	-	8.2	33.7	15.7	0.6	22.3	24.4	-
有父親	1,137	59.2	69.5	2.6	24.5	61.7	9.4	6.6	12.9	8.8	0.7
本國籍具原住民身分	31	60.5	56.5	4.5	41.4	47.7	9.2	9.0	10.7	4.3	-
本國籍具新住民身分	24	77.7	69.6	6.8	32.9	54.6	10.7	11.7	6.4	21.3	-
本國籍不具原住民及新 住民身分	1,070	58.6	69.6	2.4	23.7	62.6	9.2	6.5	13.1	8.8	0.7
外國籍	12	74.6	91.0	-	35.9	32.9	25.1	0.8	16.2	1.5	-
其他	-	-	-	-	-	-	-	-	-	-	-
母歿、母失蹤	7	26.3	-	-	-	18.6	2.0	-	39.3	40.1	-
有母親	1,146	58.5	70.0	2.5	24.4	61.6	9.6	6.5	12.9	8.9	0.6
本國籍具原住民身分	48	57.0	62.5	5.5	33.8	58.9	5.6	8.7	11.0	9.0	-
本國籍具新住民身分	72	56.7	52.6	3.7	34.7	43.6	12.3	14.0	12.1	7.5	-
本國籍不具原住民及新 住民身分	998	58.7	71.1	2.4	23.2	63.2	9.8	5.6	13.2	9.1	0.7
外國籍	28	58.6	89.2	0.6	23.8	51.9	0.8	16.4	5.4	5.4	-
其他	-	-	-	-	-	-	-	-	-	-	-

表A43 國小兒童的休閒活動同伴(可複選)(續完)

單位：人；%

項目別	樣本數	父親	母親	學校老師	學校同學	兒童的兄弟姊妹	親戚的小孩	鄰居小孩	自己獨自玩	(外)祖父母	其他
總計	1,153	58.3	69.6	2.5	24.2	61.3	9.5	6.5	13.1	9.1	0.6
福利服務中心											
板橋社福中心	-	-	-	-	-	-	-	-	-	-	-
三重社福中心	318	54.8	72.5	1.7	24.3	60.1	11.8	4.3	11.7	7.7	-
新莊社福中心	102	70.2	69.0	-	17.7	55.1	9.5	5.7	13.8	16.0	1.6
泰五林社福中心	-	-	-	-	-	-	-	-	-	-	-
永和社福中心	113	59.5	75.0	3.9	16.6	64.9	12.2	4.0	8.0	10.1	1.3
中和社福中心	110	64.0	76.1	1.5	13.1	64.3	8.4	1.5	6.7	6.5	-
文山社福中心	119	64.2	75.4	4.4	32.0	59.8	6.1	12.6	15.2	6.9	1.3
七星社福中心	-	-	-	-	-	-	-	-	-	-	-
蘆洲社福中心	78	53.5	61.6	5.9	30.6	57.4	17.7	5.0	21.3	9.6	0.1
樹鶯社福中心	58	61.0	70.9	-	34.0	77.4	3.8	4.3	13.7	10.1	2.0
北海岸社福中心	10	46.9	64.6	6.7	30.5	62.8	15.5	12.8	10.7	5.6	-
瑞芳社福中心	14	44.3	52.4	1.2	24.4	60.2	11.4	11.9	23.2	7.7	1.1
土城社福中心	230	54.0	60.6	3.0	27.2	60.4	5.6	10.8	15.5	9.5	0.6
全家每月平均收入											
未滿20,000元	26	34.5	58.1	0.7	11.1	48.3	4.6	8.7	32.6	5.8	0.6
20,000~39,999元	135	35.9	59.9	1.1	23.6	52.9	9.2	6.8	18.4	9.1	-
40,000~59,999元	186	59.3	65.5	5.6	33.9	59.4	7.4	7.4	11.1	7.9	0.0
60,000~79,999元	215	57.9	69.0	2.5	19.9	62.4	10.9	4.6	13.8	11.2	0.5
80,000~99,999元	205	64.9	74.0	0.6	22.8	68.7	14.1	5.2	5.9	12.7	0.8
100,000~119,999元	114	68.4	73.0	1.1	28.3	63.4	6.3	11.0	23.2	3.9	2.7
120,000~139,999元	86	67.9	75.0	3.1	18.2	58.0	7.9	2.9	5.4	10.5	-
140,000~159,999元	48	60.8	80.7	-	17.3	56.5	8.7	3.1	11.6	10.6	-
160,000~179,999元	15	59.1	80.6	-	25.5	50.4	13.9	-	10.0	-	-
180,000~199,999元	20	62.9	69.3	6.7	18.3	50.6	7.8	35.2	17.8	0.3	-
200,000元以上	102	58.8	69.9	5.1	27.9	68.3	8.1	5.3	12.5	7.1	1.3
全家每月平均支出											
未滿20,000元	42	32.8	65.9	-	21.6	46.7	10.0	9.8	20.0	4.2	0.4
20,000~39,999元	307	53.2	65.2	2.2	23.6	58.5	8.1	6.9	15.5	10.4	0.0
40,000~59,999元	323	61.7	72.4	2.7	25.6	59.0	14.3	5.1	12.5	9.6	1.3
60,000~79,999元	192	60.2	66.5	2.8	25.8	67.1	8.6	3.9	10.6	9.3	-
80,000~99,999元	128	63.2	79.5	1.3	21.1	65.8	8.1	7.0	13.3	10.5	2.4
100,000~119,999元	55	61.0	74.0	4.3	21.0	65.1	10.9	9.7	10.3	6.7	-
120,000~139,999元	25	65.5	75.7	-	16.4	71.4	0.5	18.2	4.7	6.1	-
140,000~159,999元	14	54.3	53.1	9.7	26.7	52.8	8.7	19.5	9.5	1.1	-
160,000~179,999元	4	37.6	66.7	-	29.1	70.9	-	-	29.1	-	-
180,000~199,999元	12	67.7	67.7	11.9	34.8	43.0	-	22.2	10.0	-	-
200,000元以上	51	64.4	65.4	2.5	27.7	68.4	0.2	2.5	12.1	6.3	-

表A44 家庭對國小兒童休閒環境的期望(可複選)

單位：人；%

項目別	樣本	設施 距離 近	設施 安全 性	開放 時間 彈性	設施 多樣 化	價錢 公道	交通 便利	有專業 人員指 導	其他
總計	1,153	62.3	83.6	38.5	56.1	27.4	44.2	31.3	-
性別									
男	597	63.1	86.8	40.9	58.0	29.5	43.6	32.4	-
女	556	61.4	80.1	36.0	53.9	25.1	44.8	30.1	-
年級別									
低年級	408	63.1	85.2	37.6	57.4	28.1	45.4	30.8	-
中年級	392	62.7	84.6	39.4	57.5	25.9	46.8	30.9	-
高年級	353	61.0	80.7	38.6	52.9	28.1	39.8	32.4	-
父母婚姻狀況									
結婚，且同住一起	979	64.6	85.3	39.7	57.4	27.7	45.5	31.7	-
結婚，但不住在一起	20	52.2	49.8	29.8	52.3	13.7	35.2	34.9	-
未婚單親	19	60.9	65.9	25.2	48.1	15.0	30.2	11.1	-
未婚同居	2	86.8	16.3	11.2	10.8	5.7	13.7	5.7	-
離婚	123	47.8	81.5	33.0	51.2	29.8	39.1	33.2	-
一方去世	8	34.7	67.3	33.5	16.3	20.7	34.8	2.3	-
父母親雙亡	-	-	-	-	-	-	-	-	-
其他	1	-	-	100.0	-	-	-	-	-
福利身份別									
領有低收入補助	21	71.8	75.6	65.7	61.8	41.0	46.9	33.1	-
領有身心障礙生活補助	10	84.2	85.0	34.5	67.2	33.0	66.4	33.3	-
領有弱勢兒少生活扶助	59	48.2	71.2	31.9	43.7	21.9	35.8	19.1	-
領有弱勢兒少緊急生活 扶助	3	90.8	50.7	45.4	42.4	42.4	97.0	42.4	-
領有特殊境遇生活扶助	6	74.5	71.3	49.4	96.8	25.4	25.4	25.4	-
以上皆無	1,059	62.5	84.5	38.3	56.4	27.4	44.6	31.8	-
家庭型態									
核心家庭	664	64.5	85.3	38.7	57.9	29.9	45.9	32.2	-
主幹家庭	204	63.4	87.3	42.4	54.5	26.3	41.8	30.7	-
混合家庭	88	67.4	84.6	43.5	59.8	20.3	46.9	37.3	-
單親家庭	132	47.9	75.0	33.1	53.4	27.7	38.2	27.5	-
祖孫二代	47	62.6	63.0	34.0	44.5	18.2	44.2	29.4	-
其他	19	49.3	89.0	15.7	35.1	1.3	39.0	8.2	-
地區別									
高度都市化市鎮	643	60.5	84.1	40.7	57.6	28.4	44.1	30.8	-
中度都市化市鎮	472	64.7	83.3	35.9	53.9	26.9	44.6	32.5	-
一般鄉鎮市區	14	60.6	83.5	33.6	65.3	20.1	46.2	38.4	-
高齡化市區	10	65.7	82.2	38.6	58.1	24.0	40.8	26.7	-
農業市鎮	14	63.1	73.5	32.1	49.3	8.6	32.8	13.6	-

表A44 家庭對國小兒童休閒環境的期望(可複選)(續1)

單位：人；%

項目別	樣本	設施 距離 近	設施 安全 性	開放 時間 彈性	設施 多樣 化	價錢 公道	交通 便利	有專業 人員指 導	其他
總計	1,153	62.3	83.6	38.5	56.1	27.4	44.2	31.3	-
父母教育程度									
父歿、父不詳、父失蹤	16	35.0	59.8	42.8	17.8	19.4	51.1	10.2	-
有父親	1,137	62.7	83.9	38.4	56.6	27.5	44.1	31.6	-
國小及以下	14	50.7	71.6	51.4	53.1	11.1	10.7	31.0	-
國(初)中	76	49.8	72.5	36.9	45.7	30.7	43.6	19.1	-
高中(職)	292	61.2	82.8	35.9	57.1	27.8	47.7	33.0	-
專科、大學	549	63.9	85.4	40.0	57.1	27.3	44.3	34.5	-
研究所以上	178	71.1	86.1	39.9	59.2	28.0	40.8	27.6	-
不清楚	28	41.1	90.1	24.3	57.6	24.7	41.3	21.6	-
母歿、母失蹤	7	63.6	65.6	36.4	44.9	39.3	61.6	20.6	-
有母親	1,146	62.3	83.7	38.5	56.1	27.3	44.1	31.4	-
國小及以下	9	46.6	62.7	2.8	-	18.5	33.9	18.8	-
國(初)中	47	38.9	69.2	38.2	36.2	22.8	38.5	20.7	-
高中(職)	280	59.5	84.5	41.0	57.5	30.3	45.0	35.3	-
專科、大學	703	63.7	85.0	38.6	58.2	27.0	44.1	31.8	-
研究所以上	100	74.4	81.7	36.8	53.3	25.8	45.0	24.3	-
不清楚	7	37.2	81.1	-	37.2	-	43.5	24.6	-
父母國籍									
父歿、父不詳、父失蹤	16	35.0	59.8	42.8	17.8	19.4	51.1	10.2	-
有父親	1,137	62.7	83.9	38.4	56.6	27.5	44.1	31.6	-
本國籍具原住民身分	31	66.3	79.0	64.7	63.1	39.8	43.1	26.6	-
本國籍具新住民身分	24	74.9	87.9	44.5	64.4	21.0	71.2	28.8	-
本國籍不具原住民及新 住民身分	1,070	62.0	84.0	37.8	56.0	27.4	43.5	31.9	-
外國籍	12	88.5	79.2	14.4	77.5	15.7	43.8	28.6	-
其他	-	-	-	-	-	-	-	-	-
母歿、母失蹤	7	63.6	65.6	36.4	44.9	39.3	61.6	20.6	-
有母親	1,146	62.3	83.7	38.5	56.1	27.3	44.1	31.4	-
本國籍具原住民身分	48	57.9	74.7	58.3	52.7	46.1	47.6	25.2	-
本國籍具新住民身分	72	51.2	82.7	26.1	48.4	20.1	44.6	29.0	-
本國籍不具原住民及新 住民身分	998	63.3	84.6	38.2	56.9	27.0	43.8	31.8	-
外國籍	28	61.3	70.7	47.4	54.3	22.7	45.1	34.1	-
其他	-	-	-	-	-	-	-	-	-

表A44 家庭對國小兒童休閒環境的期望(可複選)(續完)

單位：人；%

項目別	樣本	設施 距離 近	設施 安全 性	開放 時間 彈性	設施 多樣 化	價錢 公道	交通 便利	有專業 人員指 導	其他
總計	1,153	62.3	83.6	38.5	56.1	27.4	44.2	31.3	-
福利服務中心									
板橋社福中心	-	-	-	-	-	-	-	-	-
三重社福中心	318	62.7	84.0	35.7	54.6	27.4	47.0	28.9	-
新莊社福中心	102	62.0	76.2	49.2	65.6	30.0	40.0	44.9	-
泰五林社福中心	-	-	-	-	-	-	-	-	-
永和社福中心	113	61.2	87.8	45.7	55.2	33.0	41.8	28.2	-
中和社福中心	110	52.0	87.6	42.1	60.9	24.8	42.0	25.5	-
文山社福中心	119	66.6	85.2	34.0	60.1	14.4	39.5	37.0	-
七星社福中心	-	-	-	-	-	-	-	-	-
蘆洲社福中心	78	62.6	81.8	35.0	56.3	28.0	36.4	26.0	-
樹鶯社福中心	58	71.8	87.6	44.9	56.4	28.4	50.5	42.2	-
北海岸社福中心	10	65.7	82.2	38.6	58.1	24.0	40.8	26.7	-
瑞芳社福中心	14	63.1	73.5	32.1	49.3	8.6	32.8	13.6	-
土城社福中心	230	62.5	81.8	34.7	49.9	32.1	48.6	30.2	-
全家每月平均收入									
未滿20,000元	26	60.0	71.4	44.2	58.9	33.2	48.3	23.0	-
20,000~39,999元	135	52.6	79.1	33.5	47.1	24.9	40.8	26.0	-
40,000~59,999元	186	60.2	85.1	39.7	51.5	22.8	48.8	32.2	-
60,000~79,999元	215	65.0	84.0	42.8	56.0	37.7	45.3	32.6	-
80,000~99,999元	205	59.9	86.0	39.3	56.2	28.0	45.1	32.8	-
100,000~119,999元	114	63.3	86.7	39.2	64.3	28.2	35.4	29.2	-
120,000~139,999元	86	72.0	82.5	31.7	59.1	25.8	36.8	30.4	-
140,000~159,999元	48	61.5	86.8	45.5	63.4	31.1	59.8	29.5	-
160,000~179,999元	15	59.2	65.1	29.5	43.8	22.3	50.3	40.9	-
180,000~199,999元	20	68.7	99.5	56.1	84.2	41.4	62.5	34.4	-
200,000元以上	102	68.9	79.8	30.3	56.2	11.0	39.0	35.1	-
全家每月平均支出									
未滿20,000元	42	54.3	70.1	45.7	49.7	22.2	51.4	21.1	-
20,000~39,999元	307	51.6	81.4	35.5	54.7	23.3	45.3	31.8	-
40,000~59,999元	323	67.4	87.1	36.4	57.6	34.0	48.0	28.1	-
60,000~79,999元	192	69.7	84.9	42.0	51.1	29.5	34.0	32.0	-
80,000~99,999元	128	58.9	84.4	44.0	66.3	34.9	48.4	38.9	-
100,000~119,999元	55	72.8	88.5	49.9	51.6	26.5	46.4	35.6	-
120,000~139,999元	25	53.4	89.4	40.6	57.6	5.7	27.4	26.8	-
140,000~159,999元	14	65.4	64.9	36.1	73.2	17.8	34.9	25.3	-
160,000~179,999元	4	70.9	100.0	1.8	30.9	1.8	30.9	1.8	-
180,000~199,999元	12	66.1	65.2	42.8	65.7	21.1	32.9	32.1	-
200,000元以上	51	71.5	78.8	26.0	51.6	5.1	47.2	36.9	-

表A45 國小兒童每天睡眠時間

單位：人；時；%

項目別	總計		未滿6 小時	6~未 滿7小 時	7~未 滿8小 時	8~未 滿9小 時	9~未 滿10 小時	10小 時以 上	平均 睡眠 時間
	樣本 數	百分比							
總計	1,153	100.0	0.1	5.7	30.9	48.2	13.3	1.8	8.2
性別									
男	597	100.0	-	5.6	30.9	49.9	12.5	1.2	8.2
女	556	100.0	0.2	5.7	30.9	46.4	14.2	2.6	8.3
年級別									
低年級	408	100.0	-	1.8	26.0	53.3	16.8	2.1	8.4
中年級	392	100.0	0.4	4.9	30.8	46.5	14.6	2.9	8.3
高年級	353	100.0	-	11.1	36.7	44.2	7.7	0.3	8.0
父母婚姻狀況									
結婚，且同住一起	979	100.0	0.1	5.2	31.0	49.0	12.6	2.0	8.2
結婚，但不住在一起	20	100.0	-	14.0	38.3	34.5	13.1	-	8.0
未婚單親	19	100.0	-	5.5	46.8	34.9	12.8	-	8.0
未婚同居	2	100.0	-	5.7	-	89.2	-	5.1	8.5
離婚	123	100.0	-	7.7	25.1	46.9	19.0	1.3	8.3
一方去世	8	100.0	-	14.8	54.7	18.0	12.5	-	7.8
父母親雙亡	-	-	-	-	-	-	-	-	-
其他	1	100.0	-	-	-	100.0	-	-	8.5
福利身份別									
領有低收入補助	21	100.0	-	0.8	20.7	62.3	16.2	-	8.4
領有身心障礙生活補助	10	100.0	-	-	32.1	49.4	-	18.5	8.5
領有弱勢兒少生活扶助	59	100.0	-	8.6	22.5	34.8	31.4	2.7	8.5
領有弱勢兒少緊急生活 扶助	3	100.0	-	3.9	-	8.3	87.8	-	9.3
領有特殊境遇生活扶助	6	100.0	-	-	42.2	57.8	-	-	8.1
以上皆無	1,059	100.0	0.1	5.7	31.4	48.7	12.4	1.7	8.2
家庭型態									
核心家庭	664	100.0	-	4.9	30.4	49.1	14.2	1.4	8.3
主幹家庭	204	100.0	0.7	6.9	30.9	49.0	9.5	3.0	8.2
混合家庭	88	100.0	-	4.5	37.5	49.3	7.0	1.7	8.1
單親家庭	132	100.0	-	10.1	30.7	42.3	15.6	1.2	8.2
祖孫二代	47	100.0	-	2.7	31.2	51.4	11.9	2.8	8.3
其他	19	100.0	-	-	17.7	36.3	39.1	6.9	8.9
地區別									
高度都市化市鎮	643	100.0	-	4.2	32.5	49.3	12.4	1.5	8.2
中度都市化市鎮	472	100.0	0.3	7.7	28.8	46.5	14.4	2.2	8.2
一般鄉鎮市區	14	100.0	-	2.2	36.6	50.1	8.7	2.4	8.2
高齡化市區	10	100.0	-	7.1	23.5	45.4	23.1	0.9	8.4
農業市鎮	14	100.0	-	3.6	26.6	55.1	13.5	1.2	8.3

註：平均睡眠時間係取各組組中點計算之。

表A45 國小兒童每天睡眠時間(續1)

單位：人；時；%

項目別	總計		未滿6 小時	6~未 滿7小 時	7~未 滿8小 時	8~未 滿9小 時	9~未 滿10 小時	10小 時以 上	平均 睡眠 時間
	樣本 數	百分比							
總計	1,153	100.0	0.1	5.7	30.9	48.2	13.3	1.8	8.2
父母教育程度									
父歿、父不詳、父失蹤	16	100.0	-	7.6	34.9	36.9	20.7	-	8.2
有父親	1,137	100.0	0.1	5.6	30.8	48.4	13.2	1.9	8.2
國小及以下	14	100.0	-	-	32.0	68.0	-	-	8.2
國(初)中	76	100.0	-	6.5	31.5	43.7	16.5	1.8	8.3
高中(職)	292	100.0	-	8.3	32.7	44.8	12.4	1.7	8.2
專科、大學	549	100.0	0.3	5.3	32.5	47.5	12.5	1.9	8.2
研究所以上	178	100.0	-	1.5	23.1	58.5	14.6	2.4	8.4
不清楚	28	100.0	-	11.9	25.8	40.0	22.2	-	8.2
母歿、母失蹤	7	100.0	-	-	39.3	42.1	18.6	-	8.3
有母親	1,146	100.0	0.1	5.7	30.8	48.2	13.3	1.8	8.2
國小及以下	9	100.0	-	-	19.8	64.7	-	15.5	8.6
國(初)中	47	100.0	-	2.4	41.5	41.4	11.4	3.3	8.2
高中(職)	280	100.0	-	11.1	29.3	46.7	11.9	1.1	8.1
專科、大學	703	100.0	0.2	4.3	30.5	49.2	13.9	1.9	8.3
研究所以上	100	100.0	-	1.4	32.8	51.1	13.2	1.5	8.3
不清楚	7	100.0	-	18.3	43.9	-	37.8	-	8.1
父母國籍									
父歿、父不詳、父失蹤	16	100.0	-	7.6	34.9	36.9	20.7	-	8.2
有父親	1,137	100.0	0.1	5.6	30.8	48.4	13.2	1.9	8.2
本國籍具原住民身分	31	100.0	-	4.8	27.9	57.9	4.6	4.8	8.3
本國籍具新住民身分	24	100.0	-	9.3	29.9	34.5	19.5	6.8	8.3
本國籍不具原住民及 新住民身分	1,070	100.0	0.1	5.6	31.0	48.2	13.3	1.7	8.2
外國籍	12	100.0	-	-	20.8	66.6	12.6	-	8.4
其他	-	-	-	-	-	-	-	-	-
母歿、母失蹤	7	100.0	-	-	39.3	42.1	18.6	-	8.3
有母親	1,146	100.0	0.1	5.7	30.8	48.2	13.3	1.8	8.2
本國籍具原住民身分	48	100.0	-	10.8	29.5	46.1	11.1	2.7	8.2
本國籍具新住民身分	72	100.0	-	4.7	21.8	54.7	14.3	4.4	8.4
本國籍不具原住民及 新住民身分	998	100.0	0.1	5.6	31.4	47.9	13.3	1.7	8.2
外國籍	28	100.0	-	3.8	35.6	49.3	11.3	-	8.2
其他	-	-	-	-	-	-	-	-	-

註：平均睡眠時間係取各組組中點計算之。

表A45 國小兒童每天睡眠時間(續完)

單位：人；時；%

項目別	總計		未滿6 小時	6~未 滿7小 時	7~未 滿8小 時	8~未 滿9小 時	9~未 滿10 小時	10小 時以 上	平均 睡眠 時間
	樣本 數	百分比							
總計	1,153	100.0	0.1	5.7	30.9	48.2	13.3	1.8	8.2
福利服務中心									
板橋社福中心	-	-	-	-	-	-	-	-	-
三重社福中心	318	100.0	-	2.9	31.9	54.6	8.6	2.0	8.2
新莊社福中心	102	100.0	-	10.9	39.0	30.7	16.0	3.4	8.1
泰五林社福中心	-	-	-	-	-	-	-	-	-
永和社福中心	113	100.0	-	2.7	28.5	56.5	12.3	-	8.3
中和社福中心	110	100.0	-	3.5	32.5	43.6	20.4	-	8.3
文山社福中心	119	100.0	-	7.2	25.3	47.8	17.3	2.4	8.3
七星社福中心	-	-	-	-	-	-	-	-	-
蘆洲社福中心	78	100.0	-	4.6	25.3	51.3	15.3	3.4	8.4
樹鶯社福中心	58	100.0	2.4	3.6	28.1	57.6	8.3	-	8.2
北海岸社福中心	10	100.0	-	7.1	23.5	45.4	23.1	0.9	8.4
瑞芳社福中心	14	100.0	-	3.6	26.6	55.1	13.5	1.2	8.3
土城社福中心	230	100.0	-	9.8	32.4	41.7	13.7	2.4	8.2
全家每月平均收入									
未滿20,000元	26	100.0	-	10.4	21.6	56.6	11.4	-	8.2
20,000~39,999元	135	100.0	-	7.5	32.4	42.3	16.5	1.3	8.2
40,000~59,999元	186	100.0	0.7	11.1	32.5	40.5	13.6	1.7	8.1
60,000~79,999元	215	100.0	-	5.1	33.2	47.5	12.7	1.5	8.2
80,000~99,999元	205	100.0	-	4.8	33.6	51.8	9.0	0.8	8.2
100,000~119,999元	114	100.0	-	0.1	26.0	57.2	12.9	3.8	8.4
120,000~139,999元	86	100.0	-	5.2	33.2	47.3	10.8	3.4	8.2
140,000~159,999元	48	100.0	-	5.4	26.1	53.2	12.6	2.7	8.3
160,000~179,999元	15	100.0	-	0.8	42.3	29.5	27.4	-	8.3
180,000~199,999元	20	100.0	-	-	19.2	65.8	15.1	-	8.5
200,000元以上	102	100.0	-	3.7	24.3	49.7	19.5	2.8	8.4
全家每月平均支出									
未滿20,000元	42	100.0	-	16.9	26.9	42.0	14.2	-	8.0
20,000~39,999元	307	100.0	-	6.1	26.5	48.9	17.0	1.5	8.3
40,000~59,999元	323	100.0	0.4	5.4	38.0	43.0	10.7	2.4	8.2
60,000~79,999元	192	100.0	-	2.9	29.6	55.4	12.1	0.0	8.3
80,000~99,999元	128	100.0	-	9.3	34.5	48.2	5.6	2.4	8.1
100,000~119,999元	55	100.0	-	5.8	13.6	57.7	18.1	4.9	8.5
120,000~139,999元	25	100.0	-	-	29.5	57.1	13.4	-	8.3
140,000~159,999元	14	100.0	-	0.8	36.1	51.8	11.2	-	8.2
160,000~179,999元	4	100.0	-	-	29.1	35.1	35.8	-	8.6
180,000~199,999元	12	100.0	-	11.0	21.9	56.0	11.0	-	8.2
200,000元以上	51	100.0	-	-	31.4	38.6	24.5	5.5	8.5

註：平均睡眠時間係取各組組中點計算之。

表A46 國小兒童在學校有沒有被霸凌過

單位：人；%

項目別	總計		被霸凌後的求助方式(可複選)								沒有
	樣本數	百分比	有	未求助	求助老師	求助輔導老師	求助家長	求助同儕	打反霸凌專線	其他	
總計	1,153	100.0	10.2	1.0	5.5	0.6	7.1	0.6	-	-	89.8
性別											
男	597	100.0	10.7	1.4	5.8	0.6	6.9	0.2	-	-	89.3
女	556	100.0	9.5	0.7	5.2	0.5	7.4	1.0	-	-	90.5
年級別											
低年級	408	100.0	7.7	0.3	4.8	0.4	5.7	0.4	-	-	92.3
中年級	392	100.0	11.1	1.4	6.3	0.4	7.1	-	-	-	88.9
高年級	353	100.0	12.0	1.5	5.4	1.0	8.7	1.4	-	-	88.0
父母婚姻狀況											
結婚，且同住一起	979	100.0	9.5	1.1	5.2	0.5	6.5	0.5	-	-	90.5
結婚，但不住在一起	20	100.0	14.6	6.7	7.4	-	7.9	-	-	-	85.4
未婚單親	19	100.0	7.8	-	-	0.4	7.8	-	-	-	92.2
未婚同居	2	100.0	-	-	-	-	-	-	-	-	100.0
離婚	123	100.0	14.4	0.1	7.9	1.2	11.7	1.2	-	-	85.6
一方去世	8	100.0	27.3	-	12.5	-	14.8	-	-	-	72.7
父母親雙亡	-	-	-	-	-	-	-	-	-	-	-
其他	1	100.0	-	-	-	-	-	-	-	-	100.0
福利身份別											
領有低收入補助	21	100.0	-	-	-	-	-	-	-	-	100.0
領有身心障礙生活補助	10	100.0	79.3	46.7	31.7	14.6	0.9	-	-	-	20.7
領有弱勢兒少生活扶助	59	100.0	15.3	-	8.3	2.4	10.1	2.6	-	-	84.7
領有弱勢兒少緊急生活扶助	3	100.0	-	-	-	-	-	-	-	-	100.0
領有特殊境遇生活扶助	6	100.0	-	-	-	-	-	-	-	-	100.0
以上皆無	1,059	100.0	9.6	0.7	5.4	0.5	7.2	0.5	-	-	90.4
家庭型態											
核心家庭	664	100.0	8.5	1.1	4.8	0.8	5.6	0.8	-	-	91.5
主幹家庭	204	100.0	12.4	0.7	4.8	-	9.3	-	-	-	87.6
混合家庭	88	100.0	8.6	-	7.1	-	6.8	-	-	-	91.4
單親家庭	132	100.0	15.3	1.1	7.5	1.2	11.7	1.1	-	-	84.7
祖孫二代	47	100.0	9.8	-	9.8	-	9.8	-	-	-	90.2
其他	19	100.0	15.3	9.7	5.7	-	-	-	-	-	84.7
地區別											
高度都市化市鎮	643	100.0	10.2	1.5	4.7	0.2	6.5	0.8	-	-	89.8
中度都市化市鎮	472	100.0	10.3	0.5	6.7	1.1	8.1	0.2	-	-	89.7
一般鄉鎮市區	14	100.0	10.6	1.2	5.6	1.1	6.4	0.5	-	-	89.4
高齡化市區	10	100.0	13.9	1.8	9.4	0.9	6.3	1.0	-	-	86.1
農業市鎮	14	100.0	0.8	-	-	-	0.8	-	-	-	99.2

表A46 國小兒童在學校有沒有被霸凌過(續1)

單位：人；%

項目別	總計		被霸凌後的求助方式(可複選)								沒有
	樣本數	百分比	有	未求助	求助老師	求助輔導老師	求助家長	求助同儕	打反霸凌專線	其他	
總計	1,153	100.0	10.2	1.0	5.5	0.6	7.1	0.6	-	-	89.8
父母教育程度											
父歿、父不詳、父失蹤	16	100.0	22.6	-	15.1	8.6	7.6	-	-	-	77.4
有父親	1,137	100.0	10.0	1.1	5.4	0.5	7.1	0.6	-	-	90.0
國小及以下	14	100.0	-	-	-	-	-	-	-	-	100.0
國(初)中	76	100.0	6.6	-	1.8	1.5	4.9	-	-	-	93.4
高中(職)	292	100.0	10.6	1.2	5.9	0.4	8.4	1.0	-	-	89.4
專科、大學	549	100.0	10.5	1.1	5.7	0.0	7.6	0.5	-	-	89.5
研究所以上	178	100.0	9.5	1.6	6.4	1.5	4.5	0.7	-	-	90.5
不清楚	28	100.0	10.4	-	-	-	10.4	-	-	-	89.6
母歿、母失蹤	7	100.0	-	-	-	-	-	-	-	-	100.0
有母親	1,146	100.0	10.2	1.1	5.5	0.6	7.2	0.6	-	-	89.8
國小及以下	9	100.0	-	-	-	-	-	-	-	-	100.0
國(初)中	47	100.0	6.9	-	2.2	2.5	4.7	-	-	-	93.1
高中(職)	280	100.0	10.0	0.5	5.0	1.0	6.4	1.5	-	-	90.0
專科、大學	703	100.0	10.2	0.9	5.8	0.2	8.0	0.2	-	-	89.8
研究所以上	100	100.0	12.8	4.2	5.8	1.2	4.2	1.2	-	-	87.2
不清楚	7	100.0	24.6	-	24.6	-	24.6	-	-	-	75.4
父母國籍											
父歿、父不詳、父失蹤	16	100.0	22.6	-	15.1	8.6	7.6	-	-	-	77.4
有父親	1,137	100.0	10.0	1.1	5.4	0.5	7.1	0.6	-	-	90.0
本國籍具原住民身分	31	100.0	0.3	-	0.3	-	-	-	-	-	99.7
本國籍具新住民身分	24	100.0	0.4	-	-	-	0.4	-	-	-	99.6
本國籍不具原住民及新住民身分	1,070	100.0	10.2	1.0	5.7	0.5	7.4	0.6	-	-	89.8
外國籍	12	100.0	32.0	15.4	0.9	1.4	14.9	0.9	-	-	68.0
其他	-	-	-	-	-	-	-	-	-	-	-
母歿、母失蹤	7	100.0	-	-	-	-	-	-	-	-	100.0
有母親	1,146	100.0	10.2	1.1	5.5	0.6	7.2	0.6	-	-	89.8
本國籍具原住民身分	48	100.0	2.4	-	2.4	-	-	-	-	-	97.6
本國籍具新住民身分	72	100.0	6.1	1.9	0.2	1.7	4.1	-	-	-	93.9
本國籍不具原住民及新住民身分	998	100.0	10.9	1.1	5.9	0.4	7.7	0.7	-	-	89.1
外國籍	28	100.0	11.3	-	11.1	5.0	6.3	-	-	-	88.7
其他	-	-	-	-	-	-	-	-	-	-	-

表A46 國小兒童在學校有沒有被霸凌過(續完)

單位：人；%

項目別	總計		被霸凌後的求助方式(可複選)								沒有
	樣本數	百分比	有	未求助	求助老師	求助輔導老師	求助家長	求助同儕	打反霸凌專線	其他	
總計	1,153	100.0	10.2	1.0	5.5	0.6	7.1	0.6	-	-	89.8
福利服務中心											
板橋社福中心	-	-	-	-	-	-	-	-	-	-	-
三重社福中心	318	100.0	12.4	2.4	3.8	-	7.6	1.3	-	-	87.6
新莊社福中心	102	100.0	4.5	-	4.5	-	4.5	-	-	-	95.5
泰五林社福中心	-	-	-	-	-	-	-	-	-	-	-
永和社福中心	113	100.0	10.0	1.6	6.1	-	6.8	-	-	-	90.0
中和社福中心	110	100.0	9.3	-	5.8	1.1	5.1	1.1	-	-	90.7
文山社福中心	119	100.0	12.7	0.9	7.6	2.1	8.2	1.0	-	-	87.3
七星社福中心	-	-	-	-	-	-	-	-	-	-	-
蘆洲社福中心	78	100.0	5.1	0.2	2.4	0.2	3.0	0.1	-	-	94.9
樹鶯社福中心	58	100.0	18.1	-	15.9	2.4	15.6	-	-	-	81.9
北海岸社福中心	10	100.0	13.9	1.8	9.4	0.9	6.3	1.0	-	-	86.1
瑞芳社福中心	14	100.0	0.8	-	-	-	0.8	-	-	-	99.2
土城社福中心	230	100.0	8.8	0.6	5.4	0.5	7.8	-	-	-	91.2
全家每月平均收入											
未滿20,000元	26	100.0	15.3	-	10.6	10.1	5.2	4.7	-	-	84.7
20,000~39,999元	135	100.0	11.6	0.2	6.3	0.9	8.0	1.1	-	-	88.4
40,000~59,999元	186	100.0	10.6	0.7	6.7	0.0	7.6	0.7	-	-	89.4
60,000~79,999元	215	100.0	8.6	1.5	2.9	0.0	7.1	-	-	-	91.4
80,000~99,999元	205	100.0	5.5	-	4.3	0.7	3.3	0.6	-	-	94.5
100,000~119,999元	114	100.0	7.7	1.2	3.8	-	6.4	0.1	-	-	92.3
120,000~139,999元	86	100.0	14.9	3.6	7.5	0.1	9.0	-	-	-	85.1
140,000~159,999元	48	100.0	13.6	3.7	6.9	-	6.1	-	-	-	86.4
160,000~179,999元	15	100.0	12.8	0.6	12.2	-	12.2	-	-	-	87.2
180,000~199,999元	20	100.0	31.8	-	13.0	-	25.1	-	-	-	68.2
200,000元以上	102	100.0	11.1	1.0	5.9	1.1	8.7	1.1	-	-	88.9
全家每月平均支出											
未滿20,000元	42	100.0	19.6	-	9.4	6.3	10.5	3.0	-	-	80.4
20,000~39,999元	307	100.0	8.8	1.3	4.9	0.4	5.4	-	-	-	91.2
40,000~59,999元	323	100.0	10.4	-	6.9	0.0	8.9	0.9	-	-	89.6
60,000~79,999元	192	100.0	6.6	2.1	3.2	-	3.7	0.6	-	-	93.4
80,000~99,999元	128	100.0	12.8	1.4	7.5	0.1	8.5	-	-	-	87.2
100,000~119,999元	55	100.0	5.5	0.2	0.2	-	5.1	0.2	-	-	94.5
120,000~139,999元	25	100.0	22.9	5.1	5.8	5.5	12.3	-	-	-	77.1
140,000~159,999元	14	100.0	8.4	-	-	-	8.4	-	-	-	91.6
160,000~179,999元	4	100.0	-	-	-	-	-	-	-	-	100.0
180,000~199,999元	12	100.0	21.9	-	11.9	-	10.0	-	-	-	78.1
200,000元以上	51	100.0	13.7	2.1	6.4	2.3	11.6	2.3	-	-	86.3

表A47 學齡前家庭生育下一胎的規劃

單位：人；%

項目別	總計		有	沒有
	樣本數	百分比		
總計	857	100.0	23.2	76.8
性別				
男	453	100.0	23.4	76.6
女	404	100.0	23.0	77.0
年齡別				
0~未滿3歲	374	100.0	25.7	74.3
3~未滿6歲	483	100.0	21.3	78.7
父母婚姻狀況				
結婚，且同住一起	761	100.0	25.4	74.6
結婚，但不住在一起	34	100.0	14.7	85.3
未婚單親	16	100.0	-	100.0
未婚同居	3	100.0	-	100.0
離婚	40	100.0	2.5	97.5
一方去世	3	100.0	-	100.0
父母親雙亡	-	-	-	-
其他	-	-	-	-
福利身份別				
領有低收入補助	16	100.0	18.8	81.3
領有身心障礙生活補助	3	100.0	-	100.0
領有弱勢兒少生活扶助	15	100.0	-	100.0
領有弱勢兒少緊急生活扶助	2	100.0	-	100.0
領有特殊境遇生活扶助	2	100.0	-	100.0
以上皆無	822	100.0	23.8	76.2
家庭型態				
核心家庭	445	100.0	25.4	74.6
主幹家庭	165	100.0	21.8	78.2
混合家庭	113	100.0	29.2	70.8
單親家庭	69	100.0	5.8	94.2
祖孫二代	52	100.0	17.3	82.7
其他	13	100.0	30.8	69.2
地區別				
高度都市化市鎮	475	100.0	25.9	74.1
中度都市化市鎮	348	100.0	19.8	80.2
一般鄉鎮市區	14	100.0	21.4	78.6
高齡化市區	8	100.0	12.5	87.5
農業市鎮	12	100.0	25.0	75.0

表A47 學齡前家庭生育下一胎的規劃(續1)

單位：人；%

項目別	總計		有	沒有
	樣本數	百分比		
總計	857	100.0	23.2	76.8
父母教育程度				
父歿、父不詳、父失蹤	18	100.0	5.6	94.4
有父親	839	100.0	23.6	76.4
國小及以下	7	100.0	42.9	57.1
國(初)中	42	100.0	9.5	90.5
高中(職)	168	100.0	18.5	81.5
專科、大學	473	100.0	26.0	74.0
研究所以上	147	100.0	25.2	74.8
不清楚	2	100.0	-	100.0
母歿、母失蹤	-	-	-	-
有母親	857	100.0	23.2	76.8
國小及以下	11	100.0	-	100.0
國(初)中	27	100.0	22.2	77.8
高中(職)	145	100.0	15.9	84.1
專科、大學	580	100.0	25.5	74.5
研究所以上	92	100.0	23.9	76.1
不清楚	2	100.0	-	100.0
父母國籍				
父歿、父不詳、父失蹤	18	100.0	5.6	94.4
有父親	839	100.0	23.6	76.4
本國籍具原住民身分	30	100.0	36.7	63.3
本國籍具新住民身分	4	100.0	25.0	75.0
本國籍不具原住民及新 住民身分	792	100.0	23.5	76.5
外國籍	10	100.0	-	100.0
其他	3	100.0	-	100.0
母歿、母失蹤	-	-	-	-
有母親	857	100.0	23.2	76.8
本國籍具原住民身分	30	100.0	26.7	73.3
本國籍具新住民身分	27	100.0	11.1	88.9
本國籍不具原住民及新 住民身分	780	100.0	23.3	76.7
外國籍	18	100.0	27.8	72.2
其他	2	100.0	50.0	50.0

表A47 學齡前家庭生育下一胎的規劃(續完)

單位：人；%

項目別	總計		有	沒有
	樣本數	百分比		
總計	857	100.0	23.2	76.8
福利服務中心				
板橋社福中心	130	100.0	22.3	77.7
三重社福中心	81	100.0	21.0	79.0
新莊社福中心	103	100.0	35.9	64.1
泰五林社福中心	55	100.0	18.2	81.8
永和社福中心	39	100.0	20.5	79.5
中和社福中心	84	100.0	26.2	73.8
文山社福中心	63	100.0	30.2	69.8
七星社福中心	29	100.0	10.3	89.7
蘆洲社福中心	70	100.0	25.7	74.3
樹鶯社福中心	60	100.0	20.0	80.0
北海岸社福中心	60	100.0	16.7	83.3
瑞芳社福中心	9	100.0	33.3	66.7
土城社福中心	74	100.0	14.9	85.1
全家每月平均收入				
未滿20,000元	16	100.0	18.8	81.3
20,000~39,999元	121	100.0	18.2	81.8
40,000~59,999元	161	100.0	24.2	75.8
60,000~79,999元	190	100.0	22.1	77.9
80,000~99,999元	154	100.0	23.4	76.6
100,000~119,999元	89	100.0	24.7	75.3
120,000~139,999元	39	100.0	35.9	64.1
140,000~159,999元	35	100.0	17.1	82.9
160,000~179,999元	14	100.0	14.3	85.7
180,000~199,999元	7	100.0	57.1	42.9
200,000元以上	31	100.0	29.0	71.0
全家每月平均支出				
未滿20,000元	24	100.0	29.2	70.8
20,000~39,999元	228	100.0	23.7	76.3
40,000~59,999元	256	100.0	22.7	77.3
60,000~79,999元	183	100.0	20.8	79.2
80,000~99,999元	89	100.0	27.0	73.0
100,000~119,999元	41	100.0	26.8	73.2
120,000~139,999元	14	100.0	-	100.0
140,000~159,999元	10	100.0	20.0	80.0
160,000~179,999元	1	100.0	100.0	-
180,000~199,999元	3	100.0	66.7	33.3
200,000元以上	8	100.0	25.0	75.0

表A48 學齡前家庭無生育規劃原因(可複選)

單位：人；%

項目別	樣本數	想給孩子充分的照顧	擔心減少個人休閒及社交	擔心會失去自由	擔心沒有時間自我成長或學習	擔心影響到事業的投入	擔心影響婚姻品質
總計	658	24.5	11.9	11.4	10.9	14.4	14.1
性別							
男	347	25.1	9.8	9.2	10.4	13.5	16.1
女	311	23.8	14.1	13.8	11.6	15.4	11.9
年齡別							
0~未滿3歲	278	26.3	12.9	12.9	11.2	18.0	14.7
3~未滿6歲	380	23.2	11.1	10.3	10.8	11.8	13.7
父母婚姻狀況							
結婚，且同住一起	568	25.4	12.3	12.5	11.1	14.8	15.0
結婚，但不住在一起	29	17.2	20.7	10.3	17.2	13.8	20.7
未婚單親	16	31.3	6.3	6.3	6.3	18.8	6.3
未婚同居	3	33.3	-	-	-	33.3	-
離婚	39	15.4	2.6	-	7.7	7.7	2.6
一方去世	3	-	-	-	-	-	-
父母親雙亡	-	-	-	-	-	-	-
其他	-	-	-	-	-	-	-
福利身份別							
領有低收入補助	13	23.1	-	-	7.7	15.4	-
領有身心障礙生活補助	3	-	-	-	-	-	-
領有弱勢兒少生活扶助	15	6.7	6.7	-	6.7	13.3	6.7
領有弱勢兒少緊急生活扶助	2	-	-	-	-	-	-
領有特殊境遇生活扶助	2	-	-	-	-	-	-
以上皆無	626	25.1	12.3	12.0	11.2	14.5	14.7
家庭型態							
核心家庭	332	22.9	11.1	12.0	9.9	13.3	13.6
主幹家庭	129	30.2	12.4	12.4	10.9	17.1	17.1
混合家庭	80	28.8	15.0	12.5	13.8	17.5	16.3
單親家庭	65	20.0	10.8	6.2	10.8	12.3	10.8
祖孫二代	43	18.6	9.3	7.0	14.0	11.6	9.3
其他	9	22.2	22.2	22.2	11.1	22.2	22.2
地區別							
高度都市化市鎮	352	25.0	13.4	13.1	11.4	15.6	16.5
中度都市化市鎮	279	24.0	10.8	9.7	10.0	13.3	11.1
一般鄉鎮市區	11	9.1	9.1	9.1	-	9.1	-
高齡化市區	7	14.3	-	-	42.9	14.3	42.9
農業市鎮	9	44.4	-	11.1	11.1	11.1	11.1

表A48 學齡前家庭無生育規劃原因(可複選)(續1)

單位：人；%

項目別	擔心增加 經濟壓力 及負擔	教育環境 太差	無法提供 良好的照 顧環境	已有2名子 女(含以 上)	已過生育 年齡	其他
總計	62.5	11.9	30.1	61.2	13.8	3.5
性別						
男	62.2	12.7	29.4	64.0	14.4	4.3
女	62.7	10.9	30.9	58.2	13.2	2.6
年齡別						
0~未滿3歲	64.7	15.1	31.7	55.8	13.3	1.4
3~未滿6歲	60.8	9.5	28.9	65.3	14.2	5.0
父母婚姻狀況						
結婚，且同住一起	63.9	12.5	30.5	63.6	14.1	1.1
結婚，但不住在一起	58.6	13.8	41.4	65.5	13.8	3.4
未婚單親	68.8	12.5	25.0	25.0	25.0	12.5
未婚同居	100.0	-	33.3	66.7	33.3	33.3
離婚	43.6	2.6	20.5	41.0	5.1	28.2
一方去世	-	-	-	33.3	-	66.7
父母親雙亡	-	-	-	-	-	-
其他	-	-	-	-	-	-
福利身份別						
領有低收入補助	46.2	7.7	38.5	53.8	15.4	-
領有身心障礙生活補助	66.7	-	66.7	66.7	66.7	33.3
領有弱勢兒少生活扶助	66.7	-	26.7	40.0	6.7	20.0
領有弱勢兒少緊急生活 扶助	50.0	-	50.0	50.0	-	50.0
領有特殊境遇生活扶助	50.0	-	50.0	-	-	100.0
以上皆無	62.8	12.3	29.9	62.0	13.7	2.9
家庭型態						
核心家庭	60.8	11.7	27.7	64.8	15.4	1.8
主幹家庭	71.3	10.9	31.8	62.8	14.7	0.8
混合家庭	63.8	15.0	33.8	62.5	8.8	-
單親家庭	52.3	7.7	27.7	46.2	12.3	12.3
祖孫二代	58.1	16.3	37.2	46.5	11.6	18.6
其他	77.8	11.1	44.4	77.8	11.1	-
地區別						
高度都市化市鎮	62.5	13.1	31.8	58.8	14.5	3.7
中度都市化市鎮	63.8	10.0	27.6	63.8	12.9	2.9
一般鄉鎮市區	45.5	9.1	27.3	54.5	18.2	-
高齡化市區	57.1	14.3	42.9	85.7	-	14.3
農業市鎮	44.4	22.2	33.3	66.7	22.2	11.1

表A48 學齡前家庭無生育規劃原因(可複選)(續2)

單位：人；%

項目別	樣本數	想給孩子充分的照顧	擔心減少個人休閒及社交	擔心會失去自由	擔心沒有時間自我成長或學習	擔心影響到事業的投入	擔心影響婚姻品質
總計	658	24.5	11.9	11.4	10.9	14.4	14.1
父母教育程度							
父歿、父不詳、父失蹤	17	29.4	5.9	5.9	5.9	17.6	5.9
有父親	641	24.3	12.0	11.5	11.1	14.4	14.4
國小及以下	4	-	-	-	-	-	-
國(初)中	38	23.7	10.5	7.9	10.5	23.7	15.8
高中(職)	137	24.1	12.4	10.9	9.5	12.4	14.6
專科、大學	350	22.9	11.1	12.0	11.1	14.0	14.0
研究所以上	110	30.9	15.5	12.7	13.6	14.5	14.5
不清楚	2	-	-	-	-	50.0	50.0
母歿、母失蹤	-	-	-	-	-	-	-
有母親	658	24.5	11.9	11.4	10.9	14.4	14.1
國小及以下	11	27.3	-	-	-	-	18.2
國(初)中	21	9.5	-	-	4.8	9.5	4.8
高中(職)	122	18.0	8.2	9.8	9.8	18.9	13.1
專科、大學	432	25.9	13.7	12.3	11.1	12.7	14.8
研究所以上	70	30.0	12.9	12.9	15.7	20.0	14.3
不清楚	2	50.0	-	50.0	-	50.0	-
父母國籍							
父歿、父不詳、父失蹤	17	29.4	5.9	5.9	5.9	17.6	5.9
有父親	641	24.3	12.0	11.5	11.1	14.4	14.4
本國籍具原住民身分	19	15.8	10.5	15.8	21.1	10.5	21.1
本國籍具新住民身分	3	66.7	-	-	-	-	33.3
本國籍不具原住民及新住民身分	606	24.3	12.4	11.6	11.1	14.5	14.4
外國籍	10	40.0	-	10.0	-	20.0	-
其他	3	-	-	-	-	-	-
母歿、母失蹤	-	-	-	-	-	-	-
有母親	658	24.5	11.9	11.4	10.9	14.4	14.1
本國籍具原住民身分	22	18.2	4.5	9.1	18.2	9.1	13.6
本國籍具新住民身分	24	29.2	-	4.2	4.2	12.5	-
本國籍不具原住民及新住民身分	598	24.6	12.9	11.9	11.0	14.9	14.7
外國籍	13	23.1	-	7.7	7.7	7.7	15.4
其他	1	-	-	-	-	-	-

表A48 學齡前家庭無生育規劃原因(可複選)(續3)

單位：人；%

項目別	擔心增加 經濟壓力 及負擔	教育環境 太差	無法提供 良好的照 顧環境	已有2名子 女(含以 上)	已過生育 年齡	其他
總計	62.5	11.9	30.1	61.2	13.8	3.5
父母教育程度						
父歿、父不詳、父失蹤	47.1	11.8	29.4	23.5	11.8	23.5
有父親	62.9	11.9	30.1	62.2	13.9	3.0
國小及以下	50.0	-	75.0	75.0	25.0	-
國(初)中	65.8	7.9	26.3	73.7	10.5	10.5
高中(職)	70.1	10.2	26.3	57.7	14.6	3.6
專科、大學	60.6	13.4	32.9	60.9	15.4	2.3
研究所以上	60.9	10.9	25.5	67.3	9.1	1.8
不清楚	50.0	-	50.0	100.0	-	-
母歿、母失蹤	-	-	-	-	-	-
有母親	62.5	11.9	30.1	61.2	13.8	3.5
國小及以下	72.7	9.1	63.6	54.5	-	-
國(初)中	66.7	4.8	42.9	76.2	14.3	4.8
高中(職)	73.0	11.5	24.6	59.8	14.8	5.7
專科、大學	60.9	12.5	31.0	60.0	15.0	2.8
研究所以上	51.4	11.4	25.7	70.0	7.1	2.9
不清楚	50.0	-	-	-	-	50.0
父母國籍						
父歿、父不詳、父失蹤	47.1	11.8	29.4	23.5	11.8	23.5
有父親	62.9	11.9	30.1	62.2	13.9	3.0
本國籍具原住民身分	63.2	5.3	26.3	78.9	15.8	5.3
本國籍具新住民身分	-	33.3	33.3	66.7	-	-
本國籍不具原住民及新 住民身分	63.7	11.9	30.2	61.6	13.9	2.8
外國籍	30.0	10.0	30.0	60.0	10.0	10.0
其他	66.7	33.3	33.3	100.0	33.3	-
母歿、母失蹤	-	-	-	-	-	-
有母親	62.5	11.9	30.1	61.2	13.8	3.5
本國籍具原住民身分	68.2	4.5	27.3	63.6	9.1	9.1
本國籍具新住民身分	70.8	16.7	50.0	70.8	4.2	-
本國籍不具原住民及新 住民身分	61.5	12.2	29.6	60.9	14.4	3.5
外國籍	76.9	-	23.1	53.8	15.4	-
其他	100.0	-	-	100.0	-	-

表A48 學齡前家庭無生育規劃原因(可複選)(續4)

單位：人；%

項目別	樣本數	想給孩子充分的照顧	擔心減少個人休閒及社交	擔心會失去自由	擔心沒有時間自我成長或學習	擔心影響到事業的投入	擔心影響婚姻品質
總計	658	24.5	11.9	11.4	10.9	14.4	14.1
福利服務中心							
板橋社福中心	101	18.8	8.9	10.9	11.9	18.8	14.9
三重社福中心	64	32.8	18.8	15.6	14.1	9.4	28.1
新莊社福中心	66	21.2	15.2	13.6	10.6	9.1	15.2
泰五林社福中心	45	20.0	6.7	6.7	11.1	13.3	2.2
永和社福中心	31	19.4	19.4	16.1	12.9	22.6	19.4
中和社福中心	62	29.0	12.9	14.5	8.1	16.1	12.9
文山社福中心	44	34.1	15.9	15.9	11.4	18.2	18.2
七星社福中心	26	7.7	15.4	15.4	11.5	19.2	15.4
蘆洲社福中心	52	28.8	5.8	5.8	7.7	19.2	5.8
樹鶯社福中心	48	22.9	6.3	8.3	10.4	8.3	8.3
北海岸社福中心	50	28.0	6.0	8.0	10.0	12.0	12.0
瑞芳社福中心	6	50.0	-	-	-	-	16.7
土城社福中心	63	22.2	15.9	9.5	12.7	12.7	14.3
全家每月平均收入							
未滿20,000元	13	38.5	-	7.7	7.7	30.8	7.7
20,000~39,999元	99	20.2	9.1	11.1	10.1	10.1	14.1
40,000~59,999元	122	24.6	14.8	11.5	13.9	17.2	18.0
60,000~79,999元	148	25.7	12.8	14.9	10.1	16.2	14.2
80,000~99,999元	118	24.6	13.6	10.2	11.9	9.3	11.0
100,000~119,999元	67	20.9	9.0	7.5	7.5	14.9	13.4
120,000~139,999元	25	12.0	4.0	16.0	8.0	24.0	16.0
140,000~159,999元	29	34.5	20.7	13.8	13.8	13.8	17.2
160,000~179,999元	12	33.3	16.7	16.7	16.7	16.7	25.0
180,000~199,999元	3	33.3	-	-	33.3	-	-
200,000元以上	22	31.8	4.5	-	4.5	13.6	4.5
全家每月平均支出							
未滿20,000元	17	29.4	-	5.9	5.9	5.9	11.8
20,000~39,999元	174	21.8	13.2	16.7	10.9	17.2	13.8
40,000~59,999元	198	25.8	14.1	12.1	14.6	15.7	18.7
60,000~79,999元	145	23.4	10.3	7.6	9.0	11.7	11.7
80,000~99,999元	65	23.1	9.2	7.7	6.2	15.4	7.7
100,000~119,999元	30	23.3	16.7	16.7	10.0	10.0	20.0
120,000~139,999元	14	50.0	-	-	14.3	14.3	7.1
140,000~159,999元	8	12.5	-	-	-	-	-
160,000~179,999元	-	-	-	-	-	-	-
180,000~199,999元	1	-	-	-	-	-	-
200,000元以上	6	50.0	16.7	-	16.7	16.7	16.7

表A48 學齡前家庭無生育規劃原因(可複選)(續完)

單位：人；%

項目別	擔心增加 經濟壓力 及負擔	教育環境 太差	無法提供 良好的照 顧環境	已有2名子 女(含以 上)	已過生育 年齡	其他
總計	62.5	11.9	30.1	61.2	13.8	3.5
福利服務中心						
板橋社福中心	66.3	12.9	33.7	56.4	17.8	5.0
三重社福中心	60.9	15.6	34.4	57.8	14.1	6.3
新莊社福中心	60.6	13.6	28.8	60.6	19.7	-
泰五林社福中心	64.4	13.3	28.9	77.8	11.1	-
永和社福中心	58.1	3.2	35.5	58.1	6.5	-
中和社福中心	61.3	12.9	30.6	64.5	11.3	1.6
文山社福中心	65.9	15.9	27.3	56.8	9.1	6.8
七星社福中心	65.4	3.8	26.9	65.4	7.7	-
蘆洲社福中心	59.6	13.5	25.0	57.7	9.6	5.8
樹鶯社福中心	66.7	8.3	29.2	79.2	18.8	-
北海岸社福中心	56.0	12.0	26.0	56.0	12.0	4.0
瑞芳社福中心	33.3	33.3	33.3	50.0	16.7	16.7
土城社福中心	65.1	6.3	30.2	55.6	15.9	6.3
全家每月平均收入						
未滿20,000元	84.6	15.4	46.2	69.2	7.7	7.7
20,000~39,999元	62.6	13.1	30.3	56.6	10.1	8.1
40,000~59,999元	68.0	11.5	33.6	56.6	15.6	4.9
60,000~79,999元	70.3	12.2	31.1	60.1	15.5	1.4
80,000~99,999元	60.2	14.4	31.4	63.6	13.6	1.7
100,000~119,999元	53.7	10.4	23.9	68.7	13.4	1.5
120,000~139,999元	52.0	12.0	24.0	48.0	8.0	8.0
140,000~159,999元	48.3	6.9	31.0	72.4	17.2	3.4
160,000~179,999元	58.3	-	25.0	66.7	8.3	-
180,000~199,999元	33.3	-	-	33.3	33.3	-
200,000元以上	40.9	9.1	18.2	77.3	18.2	-
全家每月平均支出						
未滿20,000元	52.9	-	23.5	35.3	17.6	-
20,000~39,999元	66.7	13.8	28.7	54.0	13.2	6.3
40,000~59,999元	64.1	11.6	32.8	57.1	11.1	1.0
60,000~79,999元	66.9	11.7	31.0	66.2	15.9	3.4
80,000~99,999元	47.7	13.8	32.3	78.5	23.1	7.7
100,000~119,999元	63.3	10.0	26.7	73.3	10.0	-
120,000~139,999元	50.0	7.1	21.4	64.3	7.1	-
140,000~159,999元	25.0	-	12.5	87.5	12.5	-
160,000~179,999元	-	-	-	-	-	-
180,000~199,999元	100.0	-	-	-	-	-
200,000元以上	33.3	16.7	16.7	83.3	-	-

表A49 學齡前家庭願意生育下一胎之狀況(可複選)

單位：人；%

項目別	樣本數	提供更多評價 優質近便的托 育服務	有便捷且充足 的托育資訊建 置與提供	提高托育相關費 用補助以減輕家 庭經濟負擔
總計	585	45.6	37.1	71.3
性別				
男	307	45.0	38.1	73.9
女	278	46.4	36.0	68.3
年齡別				
0~未滿3歲	248	52.0	42.7	73.0
3~未滿6歲	337	40.9	32.9	70.0
父母婚姻狀況				
結婚，且同住一起	501	46.1	37.7	72.3
結婚，但不住在一起	26	34.6	30.8	65.4
未婚單親	14	42.9	42.9	64.3
未婚同居	3	-	-	66.7
離婚	38	52.6	34.2	63.2
一方去世	3	33.3	33.3	100.0
父母親雙亡	-	-	-	-
其他	-	-	-	-
福利身份別				
領有低收入補助	12	58.3	33.3	50.0
領有身心障礙生活補助	3	33.3	-	33.3
領有弱勢兒少生活扶助	15	60.0	46.7	80.0
領有弱勢兒少緊急生活 扶助	2	-	-	50.0
領有特殊境遇生活扶助	2	50.0	50.0	100.0
以上皆無	554	45.3	37.2	71.7
家庭型態				
核心家庭	288	43.4	35.4	69.8
主幹家庭	115	51.3	36.5	73.9
混合家庭	75	45.3	46.7	80.0
單親家庭	59	44.1	33.9	64.4
祖孫二代	40	47.5	40.0	72.5
其他	8	50.0	25.0	50.0
地區別				
高度都市化市鎮	312	47.4	39.7	73.7
中度都市化市鎮	249	43.8	33.3	68.3
一般鄉鎮市區	9	55.6	66.7	77.8
高齡化市區	7	57.1	57.1	57.1
農業市鎮	8	12.5	-	75.0

表A49 學齡前家庭願意生育下一胎之狀況(可複選)(續1)

單位：人；%

項目別	增加給薪的產假或育嬰假的天數	保障親職假照顧小孩	消除職場婚姻或懷孕不利處境或歧視	不想再生了	其他
總計	40.3	36.6	28.9	10.1	12.5
性別					
男	35.5	35.5	27.0	9.8	11.1
女	45.7	37.8	30.9	10.4	14.0
年齡別					
0~未滿3歲	45.2	40.3	29.4	9.7	10.5
3~未滿6歲	36.8	33.8	28.5	10.4	13.9
父母婚姻狀況					
結婚，且同住一起	41.7	37.5	30.9	10.6	12.6
結婚，但不住在一起	38.5	30.8	15.4	11.5	11.5
未婚單親	64.3	50.0	35.7	-	7.1
未婚同居	-	33.3	-	-	33.3
離婚	18.4	26.3	13.2	7.9	13.2
一方去世	33.3	-	-	-	-
父母親雙亡	-	-	-	-	-
其他	-	-	-	-	-
福利身份別					
領有低收入補助	41.7	33.3	25.0	-	-
領有身心障礙生活補助	-	-	-	33.3	-
領有弱勢兒少生活扶助	40.0	33.3	26.7	-	6.7
領有弱勢兒少緊急生活扶助	50.0	50.0	-	-	50.0
領有特殊境遇生活扶助	50.0	50.0	-	-	-
以上皆無	40.4	36.8	29.2	10.5	12.8
家庭型態					
核心家庭	39.9	37.8	30.9	11.1	15.6
主幹家庭	37.4	31.3	26.1	8.7	11.3
混合家庭	48.0	45.3	33.3	8.0	4.0
單親家庭	42.4	32.2	15.3	8.5	6.8
祖孫二代	35.0	35.0	37.5	5.0	20.0
其他	37.5	25.0	12.5	50.0	-
地區別					
高度都市化市鎮	40.4	35.6	29.8	10.9	11.2
中度都市化市鎮	40.6	37.8	27.3	9.6	14.5
一般鄉鎮市區	33.3	33.3	33.3	-	-
高齡化市區	42.9	57.1	28.6	-	14.3
農業市鎮	37.5	25.0	37.5	12.5	12.5

表A49 學齡前家庭願意生育下一胎之狀況(可複選)(續2)

單位：人；%

項目別	樣本數	提供更多評價 優質近便的托 育服務	有便捷且充足 的托育資訊建 置與提供	提高托育相關費 用補助以減輕家 庭經濟負擔
總計	585	45.6	37.1	71.3
父母教育程度				
父歿、父不詳、父失蹤	15	40.0	33.3	73.3
有父親	570	45.8	37.2	71.2
國小及以下	4	25.0	-	25.0
國(初)中	35	34.3	28.6	68.6
高中(職)	121	38.8	32.2	76.0
專科、大學	305	48.9	39.7	74.1
研究所以上	103	48.5	38.8	59.2
不清楚	2	100.0	100.0	100.0
母歿、母失蹤	-	-	-	-
有母親	585	45.6	37.1	71.3
國小及以下	11	63.6	27.3	63.6
國(初)中	20	50.0	40.0	70.0
高中(職)	105	42.9	34.3	80.0
專科、大學	380	45.8	37.6	71.1
研究所以上	67	46.3	40.3	62.7
不清楚	2	-	-	-
父母國籍				
父歿、父不詳、父失蹤	15	40.0	33.3	73.3
有父親	570	45.8	37.2	71.2
本國籍具原住民身分	16	31.3	18.8	81.3
本國籍具新住民身分	3	33.3	-	66.7
本國籍不具原住民及 新住民身分	538	46.3	38.5	71.0
外國籍	10	50.0	10.0	80.0
其他	3	33.3	33.3	33.3
母歿、母失蹤	-	-	-	-
有母親	585	45.6	37.1	71.3
本國籍具原住民身分	20	30.0	10.0	75.0
本國籍具新住民身分	23	56.5	34.8	87.0
本國籍不具原住民及 新住民身分	529	45.4	38.8	70.5
外國籍	12	66.7	16.7	75.0
其他	1	-	-	-

表A49 學齡前家庭願意生育下一胎之狀況(可複選)(續3)

單位：人；%

項目別	增加給薪的產假或育嬰假的天數	保障親職假照顧小孩	消除職場婚姻或懷孕不利處境或歧視	不想再生了	其他
總計	40.3	36.6	28.9	10.1	12.5
父母教育程度					
父歿、父不詳、父失蹤	46.7	40.0	33.3	6.7	13.3
有父親	40.2	36.5	28.8	10.2	12.5
國小及以下	25.0	-	-	25.0	25.0
國(初)中	28.6	31.4	22.9	11.4	11.4
高中(職)	33.1	32.2	19.8	6.6	7.4
專科、大學	44.6	39.0	32.1	9.8	12.1
研究所以上	39.8	36.9	33.0	14.6	19.4
不清楚	50.0	50.0	-	-	-
母歿、母失蹤	-	-	-	-	-
有母親	40.3	36.6	28.9	10.1	12.5
國小及以下	27.3	9.1	9.1	9.1	9.1
國(初)中	35.0	30.0	15.0	5.0	10.0
高中(職)	32.4	35.2	22.9	3.8	7.6
專科、大學	42.1	36.6	29.5	12.6	12.1
研究所以上	47.8	44.8	43.3	6.0	23.9
不清楚	-	50.0	-	50.0	-
父母國籍					
父歿、父不詳、父失蹤	46.7	40.0	33.3	6.7	13.3
有父親	40.2	36.5	28.8	10.2	12.5
本國籍具原住民身分	43.8	37.5	18.8	6.3	6.3
本國籍具新住民身分	-	-	33.3	-	33.3
本國籍不具原住民及新住民身分	40.0	37.0	29.2	10.0	12.8
外國籍	60.0	20.0	20.0	10.0	-
其他	33.3	33.3	33.3	66.7	-
母歿、母失蹤	-	-	-	-	-
有母親	40.3	36.6	28.9	10.1	12.5
本國籍具原住民身分	30.0	25.0	20.0	10.0	5.0
本國籍具新住民身分	34.8	30.4	13.0	-	8.7
本國籍不具原住民及新住民身分	41.8	38.0	30.4	10.4	13.2
外國籍	8.3	8.3	8.3	8.3	-
其他	-	-	-	100.0	-

表A49 學齡前家庭願意生育下一胎之狀況(可複選)(續4)

單位：人；%

項目別	樣本數	提供更多評價 優質近便的托 育服務	有便捷且充足 的托育資訊建 置與提供	提高托育相關費 用補助以減輕家 庭經濟負擔
總計	585	45.6	37.1	71.3
福利服務中心				
板橋社福中心	87	47.1	41.4	72.4
三重社福中心	57	47.4	45.6	73.7
新莊社福中心	57	40.4	36.8	71.9
泰五林社福中心	44	40.9	25.0	59.1
永和社福中心	29	62.1	34.5	62.1
中和社福中心	55	50.9	38.2	78.2
文山社福中心	41	51.2	31.7	68.3
七星社福中心	24	41.7	25.0	70.8
蘆洲社福中心	48	43.8	41.7	75.0
樹鶯社福中心	39	51.3	46.2	79.5
北海岸社福中心	45	42.2	40.0	66.7
瑞芳社福中心	5	20.0	-	80.0
土城社福中心	54	37.0	31.5	70.4
全家每月平均收入				
未滿20,000元	13	38.5	30.8	69.2
20,000~39,999元	95	36.8	32.6	71.6
40,000~59,999元	104	42.3	26.0	73.1
60,000~79,999元	129	49.6	40.3	71.3
80,000~99,999元	105	46.7	41.0	72.4
100,000~119,999元	60	38.3	36.7	73.3
120,000~139,999元	23	56.5	39.1	56.5
140,000~159,999元	24	70.8	58.3	79.2
160,000~179,999元	11	63.6	63.6	72.7
180,000~199,999元	2	100.0	50.0	-
200,000元以上	19	42.1	36.8	63.2
全家每月平均支出				
未滿20,000元	14	28.6	35.7	57.1
20,000~39,999元	159	39.6	32.1	71.1
40,000~59,999元	178	46.1	34.8	71.3
60,000~79,999元	127	48.0	42.5	72.4
80,000~99,999元	53	50.9	41.5	75.5
100,000~119,999元	27	51.9	40.7	74.1
120,000~139,999元	13	76.9	53.8	69.2
140,000~159,999元	7	42.9	42.9	57.1
160,000~179,999元	-	-	-	-
180,000~199,999元	1	100.0	-	-
200,000元以上	6	33.3	33.3	66.7

表A49 學齡前家庭願意生育下一胎之狀況(可複選)(續完)

單位：人；%

項目別	增加給薪的產假或育嬰假的天數	保障親職假照顧小孩	消除職場婚姻或懷孕不利處境或歧視	不想再生了	其他
總計	40.3	36.6	28.9	10.1	12.5
福利服務中心					
板橋社福中心	39.1	37.9	35.6	12.6	11.5
三重社福中心	42.1	42.1	40.4	10.5	8.8
新莊社福中心	35.1	29.8	24.6	10.5	14.0
泰五林社福中心	40.9	34.1	38.6	13.6	22.7
永和社福中心	41.4	34.5	20.7	17.2	10.3
中和社福中心	47.3	34.5	21.8	7.3	10.9
文山社福中心	36.6	41.5	31.7	7.3	12.2
七星社福中心	41.7	33.3	12.5	12.5	16.7
蘆洲社福中心	35.4	31.3	29.2	10.4	6.3
樹鶯社福中心	48.7	33.3	25.6	7.7	12.8
北海岸社福中心	40.0	53.3	26.7	6.7	13.3
瑞芳社福中心	40.0	40.0	40.0	20.0	-
土城社福中心	38.9	31.5	22.2	5.6	14.8
全家每月平均收入					
未滿20,000元	38.5	38.5	23.1	7.7	7.7
20,000~39,999元	31.6	26.3	20.0	11.6	8.4
40,000~59,999元	37.5	35.6	26.9	10.6	9.6
60,000~79,999元	42.6	41.1	29.5	10.1	12.4
80,000~99,999元	48.6	43.8	35.2	6.7	18.1
100,000~119,999元	43.3	36.7	30.0	16.7	13.3
120,000~139,999元	34.8	39.1	34.8	8.7	17.4
140,000~159,999元	50.0	33.3	33.3	-	12.5
160,000~179,999元	45.5	54.5	54.5	9.1	9.1
180,000~199,999元	-	-	-	-	-
200,000元以上	26.3	15.8	21.1	15.8	15.8
全家每月平均支出					
未滿20,000元	42.9	35.7	21.4	7.1	7.1
20,000~39,999元	35.8	35.2	22.6	10.1	6.3
40,000~59,999元	48.3	40.4	29.2	14.0	14.0
60,000~79,999元	38.6	35.4	36.2	7.9	14.2
80,000~99,999元	34.0	32.1	30.2	5.7	22.6
100,000~119,999元	37.0	37.0	29.6	3.7	14.8
120,000~139,999元	38.5	30.8	30.8	-	7.7
140,000~159,999元	42.9	42.9	28.6	42.9	14.3
160,000~179,999元	-	-	-	-	-
180,000~199,999元	-	-	-	-	-
200,000元以上	33.3	33.3	33.3	-	16.7

表A50 學齡前兒童家長對政府或民間團體辦理之兒童福利機構或福利措施之認知及滿意度

單位：人；%

項目別	總計		親子館								
	樣本數	百分比	知道	曾經用過，認為滿不滿意					資格不適用	資格適用但從未用過	不知道
				非常滿意	還算滿意	無意見	不太滿意	非常不滿意			
總計	857	100.0	88.8	21.0	35.5	6.2	2.7	0.2	1.3	21.9	11.2
性別											
男	453	100.0	90.3	22.1	36.2	4.9	2.6	0.4	1.5	22.5	9.7
女	404	100.0	87.1	19.8	34.7	7.7	2.7	-	1.0	21.3	12.9
年齡別											
0~未滿3歲	374	100.0	85.6	17.4	28.9	5.3	2.9	0.3	2.4	28.3	14.4
3~未滿6歲	483	100.0	91.3	23.8	40.6	6.8	2.5	0.2	0.4	17.0	8.7
父母婚姻狀況											
結婚，且同住一起	761	100.0	89.5	21.4	35.6	6.0	2.8	0.3	1.3	22.1	10.5
結婚，但不住在一起	34	100.0	85.3	20.6	29.4	2.9	2.9	-	-	29.4	14.7
未婚單親	16	100.0	81.3	6.3	25.0	6.3	6.3	-	6.3	31.3	18.8
未婚同居	3	100.0	66.7	33.3	33.3	-	-	-	-	-	33.3
離婚	40	100.0	82.5	20.0	45.0	10.0	-	-	-	7.5	17.5
一方去世	3	100.0	100.0	-	-	33.3	-	-	-	66.7	-
父母親雙亡	-	-	-	-	-	-	-	-	-	-	-
其他	-	-	-	-	-	-	-	-	-	-	-
福利身份別											
領有低收入補助	16	100.0	87.5	6.3	31.3	25.0	-	-	-	25.0	12.5
領有身心障礙生活補助	3	100.0	100.0	-	33.3	33.3	-	-	-	33.3	-
領有弱勢兒少生活扶助	15	100.0	80.0	-	53.3	-	-	-	6.7	20.0	20.0
領有弱勢兒少緊急生活扶助	2	100.0	100.0	50.0	50.0	-	-	-	-	-	-
領有特殊境遇生活扶助	2	100.0	100.0	50.0	-	-	-	-	-	50.0	-
以上皆無	822	100.0	88.9	21.7	35.2	6.0	2.8	0.2	1.2	21.9	11.1
家庭型態											
核心家庭	446	100.0	89.5	22.4	35.9	6.1	3.1	0.2	1.1	20.6	10.5
主幹家庭	165	100.0	87.9	21.2	34.5	5.5	1.2	-	1.2	24.2	12.1
混合家庭	113	100.0	92.9	20.4	36.3	7.1	2.7	0.9	2.7	23.0	7.1
單親家庭	69	100.0	79.7	17.4	33.3	7.2	1.4	-	1.4	18.8	20.3
祖孫二代	52	100.0	88.5	19.2	26.9	5.8	5.8	-	-	30.8	11.5
其他	12	100.0	91.7	-	75.0	8.3	-	-	-	8.3	8.3
地區別											
高度都市化市鎮	475	100.0	90.5	21.5	36.6	6.7	2.9	-	1.3	21.5	9.5
中度都市化市鎮	348	100.0	86.8	21.3	33.0	5.5	2.0	0.6	0.9	23.6	13.2
一般鄉鎮市區	14	100.0	100.0	7.1	50.0	7.1	7.1	-	7.1	21.4	-
高齡化市區	8	100.0	62.5	25.0	25.0	-	-	-	12.5	-	37.5
農業市鎮	12	100.0	83.3	8.3	50.0	8.3	8.3	-	-	8.3	16.7

表A50 學齡前兒童家長對政府或民間團體辦理之兒童福利機構或福利措施之
認知及滿意度(續1)

單位：人；%

項目別	圖書館								
	知道	曾經用過，認為滿不滿意					資格不適用	資格適用但從未用過	不知道
		非常滿意	還算滿意	無意見	不太滿意	非常不滿意			
總計	94.4	16.6	33.4	9.8	3.2	0.6	3.3	27.7	5.6
性別									
男	95.8	19.6	33.1	8.6	2.4	0.7	3.3	28.0	4.2
女	92.8	13.1	33.7	11.1	4.0	0.5	3.2	27.2	7.2
年齡別									
0~未滿3歲	92.8	12.3	27.8	7.2	4.0	1.1	5.1	35.3	7.2
3~未滿6歲	95.7	19.9	37.7	11.8	2.5	0.2	1.9	21.7	4.3
父母婚姻狀況									
結婚，且同住一起	94.7	17.0	34.7	8.8	3.3	0.7	3.2	27.2	5.3
結婚，但不住在一起	97.1	11.8	20.6	14.7	5.9	-	2.9	41.2	2.9
未婚單親	87.5	-	18.8	25.0	-	-	12.5	31.3	12.5
未婚同居	66.7	33.3	33.3	-	-	-	-	-	33.3
離婚	90.0	20.0	27.5	17.5	-	-	2.5	22.5	10.0
一方去世	100.0	-	-	33.3	-	-	-	66.7	-
父母親雙亡	-	-	-	-	-	-	-	-	-
其他	-	-	-	-	-	-	-	-	-
福利身份別									
領有低收入補助	100.0	6.3	12.5	43.8	-	-	6.3	31.3	-
領有身心障礙生活補助	100.0	-	-	66.7	-	-	33.3	-	-
領有弱勢兒少生活扶助	86.7	6.7	20.0	13.3	-	-	13.3	33.3	13.3
領有弱勢兒少緊急生活扶助	100.0	-	50.0	-	-	-	-	50.0	-
領有特殊境遇生活扶助	100.0	-	-	-	-	-	-	100.0	-
以上皆無	94.4	17.0	34.1	9.0	3.3	0.6	2.9	27.5	5.6
家庭型態									
核心家庭	94.4	18.4	33.9	10.1	4.3	0.7	3.4	23.8	5.6
主幹家庭	96.4	15.2	42.4	3.6	1.2	-	3.0	30.9	3.6
混合家庭	92.9	15.0	26.5	9.7	2.7	1.8	2.7	34.5	7.1
單親家庭	89.9	13.0	18.8	17.4	2.9	-	2.9	34.8	10.1
祖孫二代	96.2	11.5	30.8	17.3	1.9	-	3.8	30.8	3.8
其他	100.0	25.0	50.0	8.3	-	-	8.3	8.3	-
地區別									
高度都市化市鎮	94.9	17.3	33.3	9.3	3.6	0.2	3.4	28.0	5.1
中度都市化市鎮	93.7	16.4	33.9	10.1	1.7	1.1	2.6	27.9	6.3
一般鄉鎮市區	85.7	-	28.6	21.4	14.3	-	-	21.4	14.3
高齡化市區	100.0	12.5	25.0	12.5	-	-	37.5	12.5	-
農業市鎮	100.0	16.7	33.3	8.3	16.7	-	-	25.0	-

表A50 學齡前兒童家長對政府或民間團體辦理之兒童福利機構或福利措施之
認知及滿意度(續2)

單位：人；%

項目別	國民運動中心								
	知道	曾經用過，認為滿不滿意					資格不適用	資格適用但從未用過	不知道
		非常滿意	還算滿意	無意見	不太滿意	非常不滿意			
總計	87.9	13.0	27.5	12.5	2.6	0.5	4.1	27.8	12.1
性別									
男	90.1	14.8	27.2	11.7	2.4	0.4	4.0	29.6	9.9
女	85.4	10.9	28.0	13.4	2.7	0.5	4.2	25.7	14.6
年齡別									
0~未滿3歲	85.8	11.8	22.5	10.2	1.6	1.1	5.6	33.2	14.2
3~未滿6歲	89.4	13.9	31.5	14.3	3.3	-	2.9	23.6	10.6
父母婚姻狀況									
結婚，且同住一起	88.6	12.9	28.5	12.4	2.6	0.5	4.2	27.5	11.4
結婚，但不住在一起	91.2	11.8	23.5	8.8	5.9	-	2.9	38.2	8.8
未婚單親	81.3	-	18.8	12.5	-	-	6.3	43.8	18.8
未婚同居	66.7	33.3	33.3	-	-	-	-	-	33.3
離婚	77.5	20.0	15.0	20.0	-	-	2.5	20.0	22.5
一方去世	66.7	-	33.3	-	-	-	-	33.3	33.3
父母親雙亡	-	-	-	-	-	-	-	-	-
其他	-	-	-	-	-	-	-	-	-
福利身份別									
領有低收入補助	87.5	12.5	12.5	31.3	-	-	-	31.3	12.5
領有身心障礙生活補助	100.0	-	33.3	66.7	-	-	-	-	-
領有弱勢兒少生活扶助	73.3	6.7	13.3	6.7	-	-	13.3	33.3	26.7
領有弱勢兒少緊急生活扶助	100.0	50.0	-	50.0	-	-	-	-	-
領有特殊境遇生活扶助	100.0	50.0	-	-	-	-	-	50.0	-
以上皆無	88.1	13.0	28.1	12.0	2.7	0.5	4.0	27.7	11.9
家庭型態									
核心家庭	87.2	13.0	29.8	11.7	2.2	0.7	3.6	26.2	12.8
主幹家庭	92.7	12.7	27.3	12.7	1.8	-	5.5	32.7	7.3
混合家庭	86.7	15.9	24.8	11.5	3.5	0.9	5.3	24.8	13.3
單親家庭	78.3	11.6	18.8	10.1	2.9	-	2.9	31.9	21.7
祖孫二代	92.3	11.5	21.2	23.1	3.8	-	1.9	30.8	7.7
其他	91.7	-	50.0	16.7	8.3	-	8.3	8.3	8.3
地區別									
高度都市化市鎮	89.3	13.3	27.2	13.3	3.2	0.4	3.6	28.4	10.7
中度都市化市鎮	87.1	13.2	29.3	11.5	1.1	0.6	4.3	27.0	12.9
一般鄉鎮市區	85.7	7.1	21.4	7.1	7.1	-	7.1	35.7	14.3
高齡化市區	75.0	-	12.5	12.5	12.5	-	12.5	25.0	25.0
農業市鎮	66.7	8.3	8.3	16.7	8.3	-	8.3	16.7	33.3

表A50 學齡前兒童家長對政府或民間團體辦理之兒童福利機構或福利措施之
認知及滿意度(續3)

單位：人；%

項目別	玩具銀行								
	知道	曾經用過，認為滿不滿意					資格不適用	資格適用但從未用過	不知道
		非常滿意	還算滿意	無意見	不太滿意	非常不滿意			
總計	52.6	6.2	7.0	8.8	1.4	0.4	1.2	27.8	47.4
性別									
男	51.4	6.8	6.0	7.7	1.8	0.2	1.8	27.2	48.6
女	54.0	5.4	8.2	9.9	1.0	0.5	0.5	28.5	46.0
年齡別									
0~未滿3歲	51.9	4.8	5.1	6.4	1.3	0.8	1.9	31.6	48.1
3~未滿6歲	53.2	7.2	8.5	10.6	1.4	-	0.6	24.8	46.8
父母婚姻狀況									
結婚，且同住一起	52.7	6.6	7.4	7.9	1.6	0.4	1.1	27.9	47.3
結婚，但不住在一起	47.1	-	5.9	5.9	-	-	-	35.3	52.9
未婚單親	56.3	6.3	-	18.8	-	-	6.3	25.0	43.8
未婚同居	33.3	33.3	-	-	-	-	-	-	66.7
離婚	55.0	2.5	2.5	25.0	-	-	2.5	22.5	45.0
一方去世	66.7	-	33.3	-	-	-	-	33.3	33.3
父母親雙亡	-	-	-	-	-	-	-	-	-
其他	-	-	-	-	-	-	-	-	-
福利身份別									
領有低收入補助	81.3	6.3	6.3	37.5	-	-	-	31.3	18.8
領有身心障礙生活補助	66.7	33.3	-	33.3	-	-	-	-	33.3
領有弱勢兒少生活扶助	53.3	-	-	20.0	-	-	6.7	26.7	46.7
領有弱勢兒少緊急生活扶助	50.0	-	-	-	-	-	50.0	-	50.0
領有特殊境遇生活扶助	100.0	-	-	-	-	-	50.0	50.0	-
以上皆無	52.1	6.2	7.2	8.0	1.5	0.4	1.0	27.9	47.9
家庭型態									
核心家庭	53.1	6.7	7.2	8.3	1.3	0.4	0.9	28.3	46.9
主幹家庭	50.9	6.7	6.1	9.1	1.2	-	0.6	27.3	49.1
混合家庭	53.1	7.1	7.1	6.2	3.5	0.9	2.7	25.7	46.9
單親家庭	50.7	-	2.9	14.5	-	-	2.9	30.4	49.3
祖孫二代	55.8	7.7	9.6	9.6	-	-	-	28.8	44.2
其他	50.0	-	25.0	8.3	-	-	-	16.7	50.0
地區別									
高度都市化市鎮	57.7	6.9	8.6	9.7	1.9	0.2	1.3	29.1	42.3
中度都市化市鎮	48.0	5.5	5.2	7.8	0.6	0.6	0.9	27.6	52.0
一般鄉鎮市區	28.6	-	7.1	-	7.1	-	-	14.3	71.4
高齡化市區	37.5	12.5	-	12.5	-	-	12.5	-	62.5
農業市鎮	25.0	-	-	8.3	-	-	-	16.7	75.0

表A50 學齡前兒童家長對政府或民間團體辦理之兒童福利機構或福利措施之
認知及滿意度(續4)

單位：人；%

項目別	各區福利服務中心								
	知道	曾經用過，認為滿不滿意					資格不適用	資格適用但從未用過	不知道
		非常滿意	還算滿意	無意見	不太滿意	非常不滿意			
總計	52.0	3.2	6.2	11.2	1.9	0.4	2.3	27.0	48.0
性別									
男	50.8	3.8	5.1	10.2	2.2	0.2	2.2	27.2	49.2
女	53.5	2.5	7.4	12.4	1.5	0.5	2.5	26.7	46.5
年齡別									
0~未滿3歲	53.2	2.9	4.3	9.4	3.2	0.5	2.9	29.9	46.8
3~未滿6歲	51.1	3.3	7.7	12.6	0.8	0.2	1.9	24.6	48.9
父母婚姻狀況									
結婚，且同住一起	51.6	2.9	5.9	10.9	2.0	0.3	2.2	27.5	48.4
結婚，但不住在一起	58.8	2.9	2.9	8.8	-	2.9	5.9	35.3	41.2
未婚單親	50.0	-	-	18.8	-	-	6.3	25.0	50.0
未婚同居	33.3	33.3	-	-	-	-	-	-	66.7
離婚	55.0	7.5	17.5	17.5	2.5	-	-	10.0	45.0
一方去世	66.7	-	-	-	-	-	-	66.7	33.3
父母親雙亡	-	-	-	-	-	-	-	-	-
其他	-	-	-	-	-	-	-	-	-
福利身份別									
領有低收入補助	75.0	12.5	12.5	31.3	-	-	-	18.8	25.0
領有身心障礙生活補助	66.7	33.3	-	33.3	-	-	-	-	33.3
領有弱勢兒少生活扶助	73.3	6.7	6.7	26.7	-	-	6.7	26.7	26.7
領有弱勢兒少緊急生活扶助	-	-	-	-	-	-	-	-	100.0
領有特殊境遇生活扶助	50.0	-	-	-	-	-	-	50.0	50.0
以上皆無	51.3	2.9	6.1	10.5	1.9	0.4	2.3	27.3	48.7
家庭型態									
核心家庭	51.6	3.1	5.4	11.0	2.2	0.4	2.7	26.7	48.4
主幹家庭	49.7	3.6	5.5	12.1	0.6	-	0.6	27.3	50.3
混合家庭	55.8	2.7	8.0	8.8	2.7	-	3.5	30.1	44.2
單親家庭	53.6	2.9	10.1	11.6	1.4	1.4	2.9	23.2	46.4
祖孫二代	51.9	1.9	3.8	11.5	1.9	-	1.9	30.8	48.1
其他	58.3	8.3	16.7	25.0	-	-	-	8.3	41.7
地區別									
高度都市化市鎮	53.5	1.9	6.3	12.2	2.1	0.2	2.3	28.4	46.5
中度都市化市鎮	51.7	4.9	5.7	10.3	1.1	0.6	2.3	26.7	48.3
一般鄉鎮市區	35.7	-	14.3	-	7.1	-	-	14.3	64.3
高齡化市區	25.0	-	-	12.5	-	-	12.5	-	75.0
農業市鎮	41.7	8.3	8.3	8.3	8.3	-	-	8.3	58.3

表A50 學齡前兒童家長對政府或民間團體辦理之兒童福利機構或福利措施之
認知及滿意度(續5)

單位：人；%

項目別	公共托育中心								
	知道	曾經用過，認為滿不滿意					資格不適用	資格適用但從未用過	不知道
		非常滿意	還算滿意	無意見	不太滿意	非常不滿意			
總計	84.8	9.9	9.5	9.8	3.3	1.1	9.2	42.1	15.2
性別									
男	85.7	8.4	9.9	8.6	3.1	1.1	10.6	43.9	14.3
女	83.9	11.6	8.9	11.1	3.5	1.0	7.7	40.1	16.1
年齡別									
0~未滿3歲	86.9	9.4	6.1	8.0	4.5	1.3	10.4	47.1	13.1
3~未滿6歲	83.2	10.4	12.0	11.2	2.3	0.8	8.3	38.3	16.8
父母婚姻狀況									
結婚，且同住一起	85.4	10.0	9.5	9.7	3.5	1.1	8.8	42.8	14.6
結婚，但不住在一起	88.2	5.9	8.8	-	-	2.9	17.6	52.9	11.8
未婚單親	75.0	-	-	25.0	-	-	6.3	43.8	25.0
未婚同居	66.7	33.3	33.3	-	-	-	-	-	33.3
離婚	77.5	15.0	12.5	15.0	2.5	-	12.5	20.0	22.5
一方去世	66.7	-	-	-	-	-	-	66.7	33.3
父母親雙亡	-	-	-	-	-	-	-	-	-
其他	-	-	-	-	-	-	-	-	-
福利身份別									
領有低收入補助	87.5	18.8	18.8	18.8	-	-	-	31.3	12.5
領有身心障礙生活補助	100.0	33.3	-	33.3	-	-	-	33.3	-
領有弱勢兒少生活扶助	80.0	6.7	6.7	13.3	-	-	13.3	40.0	20.0
領有弱勢兒少緊急生活扶助	100.0	-	-	50.0	-	-	50.0	-	-
領有特殊境遇生活扶助	100.0	-	-	-	-	-	50.0	50.0	-
以上皆無	84.8	9.9	9.4	9.4	3.4	1.1	9.2	42.5	15.2
家庭型態									
核心家庭	87.0	10.8	9.4	10.8	3.8	0.7	11.0	40.6	13.0
主幹家庭	85.5	10.9	10.9	10.3	2.4	1.2	3.6	46.1	14.5
混合家庭	80.5	10.6	7.1	5.3	4.4	2.7	8.0	42.5	19.5
單親家庭	78.3	8.7	11.6	7.2	-	1.4	13.0	36.2	21.7
祖孫二代	80.8	1.9	5.8	15.4	1.9	-	5.8	50.0	19.2
其他	91.7	-	16.7	-	8.3	-	25.0	41.7	8.3
地區別									
高度都市化市鎮	84.8	9.1	8.0	11.4	3.6	1.3	9.9	41.7	15.2
中度都市化市鎮	85.3	11.2	11.8	8.0	2.9	0.6	8.3	42.5	14.7
一般鄉鎮市區	85.7	14.3	7.1	-	7.1	7.1	-	50.0	14.3
高齡化市區	75.0	12.5	-	12.5	-	-	25.0	25.0	25.0
農業市鎮	75.0	-	8.3	8.3	-	-	8.3	50.0	25.0

表A50 學齡前兒童家長對政府或民間團體辦理之兒童福利機構或福利措施之
認知及滿意度(續6)

單位：人；%

項目別	兒童健康發展中心								
	知道	曾經用過，認為滿不滿意					資格不適用	資格適用但從未用過	不知道
		非常滿意	還算滿意	無意見	不太滿意	非常不滿意			
總計	47.4	2.7	5.8	10.5	0.9	0.4	2.2	24.9	52.6
性別									
男	46.6	2.2	5.7	10.4	0.9	0.4	2.4	24.5	53.4
女	48.3	3.2	5.9	10.6	1.0	0.2	2.0	25.2	51.7
年齡別									
0~未滿3歲	47.3	2.9	3.7	7.2	1.6	0.8	2.9	28.1	52.7
3~未滿6歲	47.4	2.5	7.5	13.0	0.4	-	1.7	22.4	52.6
父母婚姻狀況									
結婚，且同住一起	47.3	2.6	5.8	10.1	1.1	0.4	2.2	25.1	52.7
結婚，但不住在一起	47.1	2.9	8.8	2.9	-	-	2.9	29.4	52.9
未婚單親	50.0	-	-	12.5	-	-	6.3	31.3	50.0
未婚同居	66.7	33.3	33.3	-	-	-	-	-	33.3
離婚	45.0	2.5	5.0	25.0	-	-	-	12.5	55.0
一方去世	66.7	-	-	-	-	-	-	66.7	33.3
父母親雙亡	-	-	-	-	-	-	-	-	-
其他	-	-	-	-	-	-	-	-	-
福利身份別									
領有低收入補助	87.5	6.3	12.5	43.8	-	-	-	25.0	12.5
領有身心障礙生活補助	66.7	-	-	33.3	-	-	-	33.3	33.3
領有弱勢兒少生活扶助	66.7	-	6.7	20.0	-	-	6.7	33.3	33.3
領有弱勢兒少緊急生活扶助	50.0	-	-	50.0	-	-	-	-	50.0
領有特殊境遇生活扶助	50.0	-	-	-	-	-	-	50.0	50.0
以上皆無	46.2	2.7	5.7	9.6	1.0	0.4	2.2	24.7	53.8
家庭型態									
核心家庭	45.7	3.1	5.6	11.0	0.9	0.4	1.8	22.9	54.3
主幹家庭	48.5	3.6	6.7	10.9	0.6	-	0.6	26.1	51.5
混合家庭	54.9	1.8	6.2	6.2	2.7	0.9	6.2	31.0	45.1
單親家庭	43.5	1.4	5.8	10.1	-	-	2.9	23.2	56.5
祖孫二代	44.2	-	1.9	13.5	-	-	-	28.8	55.8
其他	58.3	-	16.7	16.7	-	-	8.3	16.7	41.7
地區別									
高度都市化市鎮	49.3	2.3	6.1	12.2	0.8	0.2	2.5	25.1	50.7
中度都市化市鎮	46.6	3.4	5.7	8.6	0.9	0.6	1.7	25.6	53.4
一般鄉鎮市區	28.6	-	7.1	-	7.1	-	-	14.3	71.4
高齡化市區	37.5	-	-	12.5	-	-	12.5	12.5	62.5
農業市鎮	25.0	-	-	8.3	-	-	-	16.7	75.0

表A50 學齡前兒童家長對政府或民間團體辦理之兒童福利機構或福利措施之
認知及滿意度(續7)

單位：人；%

項目別	家庭教育中心								
	知道	曾經用過，認為滿不滿意					資格不適用	資格適用但從未用過	不知道
		非常滿意	還算滿意	無意見	不太滿意	非常不滿意			
總計	42.9	1.6	3.9	10.7	0.8	0.1	1.4	24.4	57.1
性別									
男	41.9	1.3	4.0	9.9	0.7	-	1.8	24.3	58.1
女	44.1	2.0	3.7	11.6	1.0	0.2	1.0	24.5	55.9
年齡別									
0~未滿3歲	43.9	1.9	2.4	8.6	1.3	0.3	1.9	27.5	56.1
3~未滿6歲	42.2	1.4	5.0	12.4	0.4	-	1.0	21.9	57.8
父母婚姻狀況									
結婚，且同住一起	43.0	1.6	3.9	10.0	0.9	0.1	1.4	25.0	57.0
結婚，但不住在一起	41.2	-	-	11.8	-	-	-	29.4	58.8
未婚單親	37.5	-	-	12.5	-	-	6.3	18.8	62.5
未婚同居	33.3	33.3	-	-	-	-	-	-	66.7
離婚	45.0	2.5	7.5	25.0	-	-	-	10.0	55.0
一方去世	66.7	-	-	-	-	-	-	66.7	33.3
父母親雙亡	-	-	-	-	-	-	-	-	-
其他	-	-	-	-	-	-	-	-	-
福利身份別									
領有低收入補助	75.0	6.3	12.5	37.5	-	-	-	18.8	25.0
領有身心障礙生活補助	66.7	-	-	66.7	-	-	-	-	33.3
領有弱勢兒少生活扶助	60.0	-	6.7	20.0	-	-	6.7	26.7	40.0
領有弱勢兒少緊急生活扶助	50.0	-	-	50.0	-	-	-	-	50.0
領有特殊境遇生活扶助	50.0	-	-	-	-	-	-	50.0	50.0
以上皆無	42.0	1.6	3.6	9.9	0.9	0.1	1.3	24.6	58.0
家庭型態									
核心家庭	42.2	2.0	3.4	10.3	0.9	0.2	1.6	23.8	57.8
主幹家庭	43.0	2.4	4.2	13.3	-	-	-	23.0	57.0
混合家庭	47.8	0.9	5.3	5.3	2.7	-	2.7	31.0	52.2
單親家庭	39.1	-	4.3	13.0	-	-	1.4	20.3	60.9
祖孫二代	42.3	-	-	15.4	-	-	-	26.9	57.7
其他	50.0	-	16.7	8.3	-	-	8.3	16.7	50.0
地區別									
高度都市化市鎮	44.0	1.1	4.2	11.8	0.6	0.2	1.7	24.4	56.0
中度都市化市鎮	42.8	2.6	3.2	9.8	0.9	-	0.9	25.6	57.2
一般鄉鎮市區	28.6	-	14.3	-	7.1	-	-	7.1	71.4
高齡化市區	25.0	-	-	12.5	-	-	12.5	-	75.0
農業市鎮	33.3	-	-	8.3	-	-	-	25.0	66.7

表A50 學齡前兒童家長對政府或民間團體辦理之兒童福利機構或福利措施之
認知及滿意度(續8)

單位：人；%

項目別	育兒指導暨學前啟蒙服務								
	知道	曾經用過，認為滿不滿意					資格不適用	資格適用但從未用過	不知道
		非常滿意	還算滿意	無意見	不太滿意	非常不滿意			
總計	41.5	1.8	3.7	9.2	1.2	0.1	1.6	23.9	58.5
性別									
男	40.4	2.0	3.8	8.4	1.3	-	1.8	23.2	59.6
女	42.8	1.5	3.7	10.1	1.0	0.2	1.5	24.8	57.2
年齡別									
0~未滿3歲	41.2	1.9	2.9	5.9	1.9	0.3	2.1	26.2	58.8
3~未滿6歲	41.8	1.7	4.3	11.8	0.6	-	1.2	22.2	58.2
父母婚姻狀況									
結婚，且同住一起	41.4	1.6	3.8	8.5	1.3	0.1	1.7	24.3	58.6
結婚，但不住在一起	29.4	-	-	5.9	-	-	-	23.5	70.6
未婚單親	37.5	-	-	12.5	-	-	6.3	18.8	62.5
未婚同居	66.7	33.3	-	33.3	-	-	-	-	33.3
離婚	52.5	5.0	7.5	22.5	-	-	-	17.5	47.5
一方去世	66.7	-	-	-	-	-	-	66.7	33.3
父母親雙亡	-	-	-	-	-	-	-	-	-
其他	-	-	-	-	-	-	-	-	-
福利身份別									
領有低收入補助	75.0	6.3	12.5	37.5	-	-	-	18.8	25.0
領有身心障礙生活補助	33.3	-	-	33.3	-	-	-	-	66.7
領有弱勢兒少生活扶助	66.7	-	6.7	13.3	-	-	6.7	40.0	33.3
領有弱勢兒少緊急生活扶助	100.0	50.0	-	50.0	-	-	-	-	-
領有特殊境遇生活扶助	100.0	50.0	-	-	-	-	-	50.0	-
以上皆無	40.4	1.6	3.5	8.5	1.2	0.1	1.6	23.8	59.6
家庭型態									
核心家庭	39.9	2.2	3.6	8.7	1.1	0.2	1.3	22.6	60.1
主幹家庭	43.0	1.8	4.2	11.5	0.6	-	-	24.8	57.0
混合家庭	46.0	0.9	3.5	4.4	3.5	-	4.4	29.2	54.0
單親家庭	39.1	1.4	4.3	10.1	-	-	1.4	21.7	60.9
祖孫二代	40.4	-	1.9	13.5	-	-	-	25.0	59.6
其他	58.3	-	8.3	16.7	-	-	16.7	16.7	41.7
地區別									
高度都市化市鎮	42.3	1.3	3.8	10.1	1.3	0.2	2.1	23.6	57.7
中度都市化市鎮	41.7	2.3	3.7	8.3	0.9	-	0.9	25.6	58.3
一般鄉鎮市區	28.6	7.1	7.1	-	7.1	-	-	7.1	71.4
高齡化市區	25.0	-	-	12.5	-	-	12.5	-	75.0
農業市鎮	33.3	-	-	8.3	-	-	-	25.0	66.7

表A50 學齡前兒童家長對政府或民間團體辦理之兒童福利機構或福利措施之
認知及滿意度(續9)

單位：人；%

項目別	公立幼兒園及非營利幼兒園辦理課後留園服務								
	知道	曾經用過，認為滿不滿意					資格不適用	資格適用但從未用過	不知道
		非常滿意	還算滿意	無意見	不太滿意	非常不滿意			
總計	81.2	9.0	10.0	7.5	1.9	0.8	18.4	33.6	18.8
性別									
男	80.6	10.6	9.5	7.1	1.8	1.1	16.3	34.2	19.4
女	81.9	7.2	10.6	7.9	2.0	0.5	20.8	32.9	18.1
年齡別									
0~未滿3歲	77.8	6.1	3.7	5.3	2.1	1.1	25.9	33.4	22.2
3~未滿6歲	83.9	11.2	14.9	9.1	1.7	0.6	12.6	33.7	16.1
父母婚姻狀況									
結婚，且同住一起	81.3	8.9	9.5	7.1	2.1	0.7	18.7	34.4	18.7
結婚，但不住在一起	85.3	8.8	8.8	2.9	-	2.9	23.5	38.2	14.7
未婚單親	81.3	-	-	12.5	-	-	31.3	37.5	18.8
未婚同居	66.7	33.3	33.3	-	-	-	-	-	33.3
離婚	75.0	12.5	25.0	12.5	-	2.5	7.5	15.0	25.0
一方去世	100.0	-	-	66.7	-	-	-	33.3	-
父母親雙亡	-	-	-	-	-	-	-	-	-
其他	-	-	-	-	-	-	-	-	-
福利身份別									
領有低收入補助	93.8	18.8	25.0	18.8	-	-	-	31.3	6.3
領有身心障礙生活補助	100.0	33.3	-	-	-	-	-	66.7	-
領有弱勢兒少生活扶助	86.7	6.7	13.3	13.3	-	6.7	13.3	33.3	13.3
領有弱勢兒少緊急生活扶助	100.0	50.0	50.0	-	-	-	-	-	-
領有特殊境遇生活扶助	100.0	50.0	-	-	-	-	-	50.0	-
以上皆無	80.8	8.8	9.6	7.2	1.9	0.7	19.0	33.6	19.2
家庭型態									
核心家庭	82.7	8.7	9.2	7.0	2.5	0.4	19.5	35.4	17.3
主幹家庭	79.4	9.1	7.9	10.3	1.2	-	18.2	32.7	20.6
混合家庭	81.4	11.5	10.6	5.3	0.9	1.8	17.7	33.6	18.6
單親家庭	81.2	8.7	15.9	7.2	-	2.9	18.8	27.5	18.8
祖孫二代	73.1	7.7	9.6	7.7	1.9	1.9	9.6	34.6	26.9
其他	83.3	-	33.3	8.3	8.3	-	25.0	8.3	16.7
地區別									
高度都市化市鎮	81.7	6.9	10.7	8.0	1.9	0.2	18.9	34.9	18.3
中度都市化市鎮	81.0	12.1	8.3	6.9	1.7	1.4	17.8	32.8	19.0
一般鄉鎮市區	78.6	-	21.4	14.3	7.1	-	21.4	14.3	21.4
高齡化市區	75.0	12.5	12.5	-	-	-	12.5	37.5	25.0
農業市鎮	75.0	8.3	16.7	-	-	8.3	16.7	25.0	25.0

表A50 學齡前兒童家長對政府或民間團體辦理之兒童福利機構或福利措施之
認知及滿意度(續10)

單位：人；%

項目別	新北市公共托育合作聯盟加碼托育費用補助								
	知道	曾經用過，認為滿不滿意					資格不適用	資格適用但從未用過	不知道
		非常滿意	還算滿意	無意見	不太滿意	非常不滿意			
總計	62.1	9.9	10.7	6.3	4.1	1.3	11.9	17.9	37.9
性別									
男	61.6	9.3	9.9	6.0	4.4	1.3	12.1	18.5	38.4
女	62.6	10.6	11.6	6.7	3.7	1.2	11.6	17.1	37.4
年齡別									
0~未滿3歲	63.1	11.8	12.0	3.5	3.7	1.6	11.8	18.7	36.9
3~未滿6歲	61.3	8.5	9.7	8.5	4.3	1.0	12.0	17.2	38.7
父母婚姻狀況									
結婚，且同住一起	62.7	10.0	10.6	6.2	4.2	1.3	12.2	18.1	37.3
結婚，但不住在一起	50.0	11.8	5.9	2.9	5.9	2.9	5.9	14.7	50.0
未婚單親	68.8	6.3	-	12.5	-	-	25.0	25.0	31.3
未婚同居	66.7	33.3	33.3	-	-	-	-	-	33.3
離婚	55.0	7.5	17.5	7.5	2.5	-	7.5	12.5	45.0
一方去世	100.0	-	33.3	33.3	-	-	-	33.3	-
父母親雙亡	-	-	-	-	-	-	-	-	-
其他	-	-	-	-	-	-	-	-	-
福利身份別									
領有低收入補助	87.5	18.8	18.8	18.8	6.3	-	-	25.0	12.5
領有身心障礙生活補助	66.7	33.3	-	-	-	-	33.3	-	33.3
領有弱勢兒少生活扶助	73.3	6.7	13.3	20.0	-	-	13.3	20.0	26.7
領有弱勢兒少緊急生活扶助	50.0	-	-	-	-	-	50.0	-	50.0
領有特殊境遇生活扶助	100.0	-	-	-	-	-	50.0	50.0	-
以上皆無	61.4	9.9	10.6	5.8	4.1	1.3	11.9	17.8	38.6
家庭型態									
核心家庭	65.0	11.4	10.5	6.7	4.3	1.1	13.5	17.5	35.0
主幹家庭	55.2	7.9	12.1	6.1	3.6	1.8	7.3	16.4	44.8
混合家庭	67.3	7.1	11.5	5.3	5.3	1.8	14.2	22.1	32.7
單親家庭	55.1	10.1	13.0	7.2	2.9	1.4	5.8	14.5	44.9
祖孫二代	57.7	9.6	5.8	3.8	1.9	-	11.5	25.0	42.3
其他	58.3	8.3	-	8.3	8.3	-	33.3	-	41.7
地區別									
高度都市化市鎮	62.1	9.5	11.8	5.9	3.6	1.3	12.8	17.3	37.9
中度都市化市鎮	63.2	11.2	9.5	7.2	4.3	1.4	10.9	18.7	36.8
一般鄉鎮市區	50.0	-	14.3	-	14.3	-	7.1	14.3	50.0
高齡化市區	50.0	12.5	-	-	-	-	12.5	25.0	50.0
農業市鎮	50.0	-	8.3	8.3	8.3	-	8.3	16.7	50.0

表A50 學齡前兒童家長對政府或民間團體辦理之兒童福利機構或福利措施之
認知及滿意度(續11)

單位：人；%

項目別	托育公共及準公共化暨合作聯盟服務費用補助								
	知道	曾經用過，認為滿不滿意					資格不適用	資格適用但從未用過	不知道
		非常滿意	還算滿意	無意見	不太滿意	非常不滿意			
總計	65.9	8.9	12.7	6.2	4.4	1.3	14.5	18.0	34.1
性別									
男	65.1	9.1	12.1	5.5	4.6	1.5	14.8	17.4	34.9
女	66.8	8.7	13.4	6.9	4.2	1.0	14.1	18.6	33.2
年齡別									
0~未滿3歲	65.2	9.9	12.8	3.5	4.8	1.6	12.6	20.1	34.8
3~未滿6歲	66.5	8.1	12.6	8.3	4.1	1.0	15.9	16.4	33.5
父母婚姻狀況									
結婚，且同住一起	66.8	8.4	12.6	6.0	4.6	1.2	15.1	18.8	33.2
結婚，但不住在一起	55.9	11.8	8.8	-	5.9	5.9	8.8	14.7	44.1
未婚單親	68.8	12.5	6.3	12.5	-	-	18.8	18.8	31.3
未婚同居	66.7	33.3	33.3	-	-	-	-	-	33.3
離婚	57.5	12.5	20.0	7.5	2.5	-	7.5	7.5	42.5
一方去世	66.7	-	-	66.7	-	-	-	-	33.3
父母親雙亡	-	-	-	-	-	-	-	-	-
其他	-	-	-	-	-	-	-	-	-
福利身份別									
領有低收入補助	87.5	18.8	18.8	18.8	6.3	-	-	25.0	12.5
領有身心障礙生活補助	66.7	66.7	-	-	-	-	-	-	33.3
領有弱勢兒少生活扶助	73.3	6.7	26.7	20.0	-	-	13.3	6.7	26.7
領有弱勢兒少緊急生活扶助	50.0	-	-	-	-	-	50.0	-	50.0
領有特殊境遇生活扶助	50.0	-	-	-	-	-	50.0	-	50.0
以上皆無	65.5	8.6	12.4	5.7	4.5	1.3	14.7	18.1	34.5
家庭型態									
核心家庭	70.2	9.2	13.7	6.5	4.0	0.9	17.9	17.9	29.8
主幹家庭	58.8	5.5	13.3	6.1	6.1	1.8	8.5	17.6	41.2
混合家庭	66.4	8.8	10.6	4.4	5.3	1.8	14.2	21.2	33.6
單親家庭	58.0	11.6	15.9	7.2	2.9	2.9	7.2	10.1	42.0
祖孫二代	63.5	13.5	5.8	3.8	3.8	-	9.6	26.9	36.5
其他	58.3	8.3	-	16.7	-	-	33.3	-	41.7
地區別									
高度都市化市鎮	66.1	8.4	12.8	6.1	4.2	1.7	16.0	16.8	33.9
中度都市化市鎮	66.7	10.3	12.4	6.9	4.3	0.9	12.4	19.5	33.3
一般鄉鎮市區	50.0	-	14.3	-	14.3	-	7.1	14.3	50.0
高齡化市區	62.5	-	12.5	-	-	-	25.0	25.0	37.5
農業市鎮	58.3	-	16.7	-	8.3	-	16.7	16.7	41.7

表A50 學齡前兒童家長對政府或民間團體辦理之兒童福利機構或福利措施之
認知及滿意度(續12)

單位：人；%

項目別	公立幼兒園弱勢家庭幼生午餐與點心費用								
	知道	曾經用過，認為滿不滿意					資格不適用	資格適用但從未用過	不知道
		非常滿意	還算滿意	無意見	不太滿意	非常不滿意			
總計	71.4	5.0	6.1	8.3	1.3	0.7	40.5	9.6	28.6
性別									
男	73.1	6.0	6.2	7.9	1.5	0.7	40.8	9.9	26.9
女	69.6	4.0	5.9	8.7	1.0	0.7	40.1	9.2	30.4
年齡別									
0~未滿3歲	67.4	5.3	2.9	5.3	1.3	0.8	40.6	11.0	32.6
3~未滿6歲	74.5	4.8	8.5	10.6	1.2	0.6	40.4	8.5	25.5
父母婚姻狀況									
結婚，且同住一起	71.9	4.5	5.0	8.3	1.3	0.7	42.2	10.0	28.1
結婚，但不住在一起	64.7	5.9	5.9	2.9	-	2.9	41.2	5.9	35.3
未婚單親	75.0	6.3	12.5	-	-	-	31.3	25.0	25.0
未婚同居	66.7	33.3	-	33.3	-	-	-	-	33.3
離婚	65.0	12.5	22.5	10.0	2.5	-	17.5	-	35.0
一方去世	100.0	-	33.3	66.7	-	-	-	-	-
父母親雙亡	-	-	-	-	-	-	-	-	-
其他	-	-	-	-	-	-	-	-	-
福利身份別									
領有低收入補助	81.3	18.8	31.3	12.5	-	-	-	18.8	18.8
領有身心障礙生活補助	66.7	33.3	-	33.3	-	-	-	-	33.3
領有弱勢兒少生活扶助	86.7	20.0	20.0	13.3	6.7	-	20.0	6.7	13.3
領有弱勢兒少緊急生活扶助	100.0	-	50.0	-	-	-	50.0	-	-
領有特殊境遇生活扶助	100.0	-	-	50.0	-	-	50.0	-	-
以上皆無	70.9	4.4	5.2	8.2	1.2	0.7	41.7	9.5	29.1
家庭型態									
核心家庭	75.6	5.2	5.2	9.9	1.6	0.4	44.4	9.0	24.4
主幹家庭	64.8	4.2	6.1	7.3	1.2	1.2	36.4	8.5	35.2
混合家庭	69.9	3.5	2.7	7.1	-	0.9	43.4	12.4	30.1
單親家庭	65.2	7.2	15.9	5.8	1.4	1.4	26.1	7.2	34.8
祖孫二代	67.3	5.8	7.7	3.8	1.9	-	30.8	17.3	32.7
其他	75.0	8.3	8.3	8.3	-	-	50.0	-	25.0
地區別									
高度都市化市鎮	71.4	4.0	6.5	8.0	0.8	0.6	41.5	9.9	28.6
中度都市化市鎮	72.1	6.6	5.2	8.9	1.7	0.9	39.7	9.2	27.9
一般鄉鎮市區	50.0	-	-	14.3	7.1	-	28.6	-	50.0
高齡化市區	75.0	-	12.5	-	-	-	37.5	25.0	25.0
農業市鎮	75.0	8.3	16.7	-	-	-	41.7	8.3	25.0

表A50 學齡前兒童家長對政府或民間團體辦理之兒童福利機構或福利措施之
認知及滿意度(續13)

單位：人；%

項目別	弱勢幼兒教育津貼								
	知道	曾經用過，認為滿不滿意					資格不適用	資格適用但從未用過	不知道
		非常滿意	還算滿意	無意見	不太滿意	非常不滿意			
總計	77.6	4.3	4.7	8.6	1.1	0.6	52.6	5.7	22.4
性別									
男	79.7	4.9	4.9	7.5	1.3	0.4	55.0	5.7	20.3
女	75.2	3.7	4.5	9.9	0.7	0.7	50.0	5.7	24.8
年齡別									
0~未滿3歲	74.6	4.5	3.2	5.3	0.8	0.8	52.7	7.2	25.4
3~未滿6歲	79.9	4.1	5.8	11.2	1.2	0.4	52.6	4.6	20.1
父母婚姻狀況									
結婚，且同住一起	77.9	3.5	3.4	8.7	1.1	0.5	55.1	5.7	22.1
結婚，但不住在一起	70.6	2.9	2.9	2.9	-	2.9	52.9	5.9	29.4
未婚單親	75.0	-	25.0	-	-	-	43.8	6.3	25.0
未婚同居	66.7	33.3	-	33.3	-	-	-	-	33.3
離婚	77.5	20.0	20.0	10.0	2.5	-	17.5	7.5	22.5
一方去世	100.0	-	33.3	66.7	-	-	-	-	-
父母親雙亡	-	-	-	-	-	-	-	-	-
其他	-	-	-	-	-	-	-	-	-
福利身份別									
領有低收入補助	87.5	25.0	37.5	6.3	-	-	6.3	12.5	12.5
領有身心障礙生活補助	66.7	-	33.3	-	-	-	33.3	-	33.3
領有弱勢兒少生活扶助	93.3	26.7	33.3	6.7	6.7	-	13.3	6.7	6.7
領有弱勢兒少緊急生活扶助	100.0	100.0	-	-	-	-	-	-	-
領有特殊境遇生活扶助	100.0	50.0	-	50.0	-	-	-	-	-
以上皆無	77.1	3.3	3.5	8.8	1.0	0.6	54.4	5.6	22.9
家庭型態									
核心家庭	81.4	3.4	4.0	9.9	1.3	0.2	58.1	4.5	18.6
主幹家庭	70.3	4.2	3.6	9.1	1.2	0.6	47.3	4.2	29.7
混合家庭	76.1	4.4	0.9	5.3	-	1.8	54.9	8.8	23.9
單親家庭	75.4	10.1	15.9	5.8	1.4	1.4	34.8	5.8	24.6
祖孫二代	73.1	3.8	5.8	7.7	-	-	42.3	13.5	26.9
其他	83.3	8.3	8.3	8.3	-	-	50.0	8.3	16.7
地區別									
高度都市化市鎮	79.2	3.2	4.4	9.1	1.1	0.4	55.4	5.7	20.8
中度都市化市鎮	77.3	6.3	5.2	7.8	1.1	0.9	50.3	5.7	22.7
一般鄉鎮市區	57.1	-	-	21.4	-	-	28.6	7.1	42.9
高齡化市區	62.5	-	12.5	-	-	-	50.0	-	37.5
農業市鎮	58.3	-	-	8.3	-	-	41.7	8.3	41.7

表A50 學齡前兒童家長對政府或民間團體辦理之兒童福利機構或福利措施之
認知及滿意度(續14)

單位：人；%

項目別	中低收入戶幼兒就學補助								
	知道	曾經用過，認為滿不滿意					資格不適用	資格適用但從未用過	不知道
		非常滿意	還算滿意	無意見	不太滿意	非常不滿意			
總計	80.4	3.9	4.9	8.5	1.4	0.6	55.1	6.1	19.6
性別									
男	82.6	4.2	5.1	7.7	2.0	0.4	56.5	6.6	17.4
女	78.0	3.5	4.7	9.4	0.7	0.7	53.5	5.4	22.0
年齡別									
0~未滿3歲	77.3	3.7	2.9	5.9	0.8	0.8	55.9	7.2	22.7
3~未滿6歲	82.8	3.9	6.4	10.6	1.9	0.4	54.5	5.2	17.2
父母婚姻狀況									
結婚，且同住一起	81.2	3.8	4.1	8.5	1.4	0.4	56.9	6.0	18.8
結婚，但不住在一起	73.5	2.9	-	2.9	-	2.9	55.9	8.8	26.5
未婚單親	81.3	6.3	18.8	6.3	-	6.3	37.5	6.3	18.8
未婚同居	66.7	-	33.3	33.3	-	-	-	-	33.3
離婚	70.0	5.0	15.0	7.5	2.5	-	35.0	5.0	30.0
一方去世	100.0	-	33.3	66.7	-	-	-	-	-
父母親雙亡	-	-	-	-	-	-	-	-	-
其他	-	-	-	-	-	-	-	-	-
福利身份別									
領有低收入補助	93.8	37.5	37.5	12.5	-	-	-	6.3	6.3
領有身心障礙生活補助	66.7	-	33.3	-	-	-	33.3	-	33.3
領有弱勢兒少生活扶助	80.0	-	13.3	6.7	6.7	-	46.7	6.7	20.0
領有弱勢兒少緊急生活扶助	100.0	-	50.0	-	-	-	50.0	-	-
領有特殊境遇生活扶助	100.0	-	-	50.0	-	-	50.0	-	-
以上皆無	80.2	3.3	4.0	8.5	1.3	0.6	56.3	6.1	19.8
家庭型態									
核心家庭	84.5	3.4	4.9	10.1	1.1	0.2	60.1	4.7	15.5
主幹家庭	73.9	4.2	3.0	9.1	3.0	0.6	49.1	4.8	26.1
混合家庭	80.5	4.4	3.5	4.4	-	0.9	57.5	9.7	19.5
單親家庭	75.4	4.3	8.7	7.2	1.4	2.9	43.5	7.2	24.6
祖孫二代	71.2	3.8	7.7	5.8	-	-	40.4	13.5	28.8
其他	83.3	8.3	8.3	-	8.3	-	58.3	-	16.7
地區別									
高度都市化市鎮	82.3	2.7	5.3	8.4	1.3	0.4	57.9	6.3	17.7
中度都市化市鎮	79.0	5.5	4.6	8.0	1.7	0.9	52.3	6.0	21.0
一般鄉鎮市區	71.4	-	7.1	28.6	-	-	35.7	-	28.6
高齡化市區	62.5	12.5	-	-	-	-	50.0	-	37.5
農業市鎮	66.7	-	-	8.3	-	-	50.0	8.3	33.3

表A50 學齡前兒童家長對政府或民間團體辦理之兒童福利機構或福利措施之
認知及滿意度(續15)

單位：人；%

項目別	育兒津貼								不知道
	知道	曾經用過，認為滿不滿意					資格不適用	資格適用但從未用過	
		非常滿意	還算滿意	無意見	不太滿意	非常不滿意			
總計	97.2	20.9	34.9	17.9	17.4	6.2	-	-	2.8
性別									
男	97.1	22.1	32.7	17.0	19.4	6.0	-	-	2.9
女	97.3	19.6	37.4	18.8	15.1	6.4	-	-	2.7
年齡別									
0~未滿3歲	96.8	22.5	32.4	17.4	17.4	7.2	-	-	3.2
3~未滿6歲	97.5	19.7	36.9	18.2	17.4	5.4	-	-	2.5
父母婚姻狀況									
結婚，且同住一起	97.5	21.3	35.0	17.9	17.5	5.9	-	-	2.5
結婚，但不住在一起	94.1	17.6	35.3	8.8	14.7	17.6	-	-	5.9
未婚單親	100.0	12.5	43.8	6.3	25.0	12.5	-	-	-
未婚同居	66.7	-	33.3	33.3	-	-	-	-	33.3
離婚	95.0	22.5	32.5	25.0	15.0	-	-	-	5.0
一方去世	100.0	-	-	66.7	33.3	-	-	-	-
父母親雙亡	-	-	-	-	-	-	-	-	-
其他	-	-	-	-	-	-	-	-	-
福利身份別									
領有低收入補助	100.0	31.3	43.8	6.3	18.8	-	-	-	-
領有身心障礙生活補助	66.7	33.3	33.3	-	-	-	-	-	33.3
領有弱勢兒少生活扶助	100.0	6.7	33.3	40.0	20.0	-	-	-	-
領有弱勢兒少緊急生活扶助	100.0	50.0	50.0	-	-	-	-	-	-
領有特殊境遇生活扶助	100.0	-	50.0	-	50.0	-	-	-	-
以上皆無	97.2	20.8	34.8	17.8	17.4	6.4	-	-	2.8
家庭型態									
核心家庭	98.4	20.6	36.1	18.2	17.5	6.1	-	-	1.6
主幹家庭	93.9	18.2	32.7	17.6	21.2	4.2	-	-	6.1
混合家庭	99.1	24.8	39.8	17.7	11.5	5.3	-	-	0.9
單親家庭	100.0	17.4	37.7	17.4	17.4	10.1	-	-	-
祖孫二代	88.5	28.8	19.2	13.5	17.3	9.6	-	-	11.5
其他	100.0	16.7	25.0	33.3	16.7	8.3	-	-	-
地區別									
高度都市化市鎮	97.7	21.5	36.0	17.3	17.1	5.9	-	-	2.3
中度都市化市鎮	96.6	20.4	34.8	18.1	16.7	6.6	-	-	3.4
一般鄉鎮市區	100.0	14.3	21.4	21.4	42.9	-	-	-	-
高齡化市區	100.0	37.5	12.5	25.0	12.5	12.5	-	-	-
農業市鎮	91.7	8.3	25.0	25.0	25.0	8.3	-	-	8.3

表A50 學齡前兒童家長對政府或民間團體辦理之兒童福利機構或福利措施之
認知及滿意度(續16)

單位：人；%

項目別	公立幼兒園2~4歲幼兒免學費補助								
	知道	曾經用過，認為滿不滿意					資格不適用	資格適用但從未用過	不知道
		非常滿意	還算滿意	無意見	不太滿意	非常不滿意			
總計	84.5	11.0	13.3	6.9	4.6	2.2	27.8	18.8	15.5
性別									
男	85.2	12.8	13.5	6.4	5.7	2.4	26.0	18.3	14.8
女	83.7	8.9	13.1	7.4	3.2	2.0	29.7	19.3	16.3
年齡別									
0~未滿3歲	81.0	10.2	8.8	5.3	3.5	2.1	29.7	21.4	19.0
3~未滿6歲	87.2	11.6	16.8	8.1	5.4	2.3	26.3	16.8	12.8
父母婚姻狀況									
結婚，且同住一起	85.3	10.9	12.7	6.7	4.9	2.2	28.8	19.1	14.7
結婚，但不住在一起	79.4	8.8	8.8	2.9	-	2.9	29.4	26.5	20.6
未婚單親	75.0	6.3	12.5	12.5	-	-	31.3	12.5	25.0
未婚同居	66.7	33.3	-	33.3	-	-	-	-	33.3
離婚	77.5	15.0	27.5	7.5	2.5	2.5	10.0	12.5	22.5
一方去世	100.0	-	33.3	33.3	33.3	-	-	-	-
父母親雙亡	-	-	-	-	-	-	-	-	-
其他	-	-	-	-	-	-	-	-	-
福利身份別									
領有低收入補助	100.0	25.0	37.5	18.8	-	-	-	18.8	-
領有身心障礙生活補助	100.0	33.3	33.3	-	-	-	-	33.3	-
領有弱勢兒少生活扶助	86.7	13.3	26.7	13.3	6.7	-	13.3	13.3	13.3
領有弱勢兒少緊急生活扶助	100.0	-	50.0	-	-	-	50.0	-	-
領有特殊境遇生活扶助	100.0	-	-	-	50.0	-	50.0	-	-
以上皆無	84.1	10.6	12.5	6.6	4.6	2.3	28.6	18.9	15.9
家庭型態									
核心家庭	86.5	10.1	11.9	7.8	4.9	2.2	30.7	18.8	13.5
主幹家庭	83.0	12.7	15.2	5.5	4.2	2.4	21.2	21.8	17.0
混合家庭	87.6	11.5	15.0	3.5	3.5	1.8	34.5	17.7	12.4
單親家庭	78.3	7.2	18.8	7.2	1.4	1.4	24.6	17.4	21.7
祖孫二代	71.2	15.4	7.7	7.7	5.8	3.8	15.4	15.4	28.8
其他	91.7	16.7	16.7	16.7	16.7	-	16.7	8.3	8.3
地區別									
高度都市化市鎮	85.5	9.3	14.3	6.7	5.3	2.5	30.1	17.3	14.5
中度都市化市鎮	83.6	13.8	11.5	6.9	3.2	2.0	25.9	20.4	16.4
一般鄉鎮市區	78.6	-	7.1	14.3	21.4	-	-	35.7	21.4
高齡化市區	87.5	-	25.0	12.5	-	-	12.5	37.5	12.5
農業市鎮	75.0	16.7	25.0	-	-	-	33.3	-	25.0

表A50 學齡前兒童家長對政府或民間團體辦理之兒童福利機構或福利措施之
認知及滿意度(續17)

單位：人；%

項目別	偏遠地區公立幼兒園身心障礙幼兒教育津貼								
	知道	曾經用過，認為滿不滿意					資格不適用	資格適用但從未用過	不知道
		非常滿意	還算滿意	無意見	不太滿意	非常不滿意			
總計	70.8	3.0	3.3	9.1	0.8	0.5	49.5	4.7	29.2
性別									
男	69.8	3.5	3.1	7.9	0.4	0.2	49.7	4.9	30.2
女	72.0	2.5	3.5	10.4	1.2	0.7	49.3	4.5	28.0
年齡別									
0~未滿3歲	68.7	4.3	2.1	7.2	0.8	0.5	47.9	5.9	31.3
3~未滿6歲	72.5	2.1	4.1	10.6	0.8	0.4	50.7	3.7	27.5
父母婚姻狀況									
結婚，且同住一起	71.5	3.2	2.8	8.8	0.9	0.5	50.9	4.5	28.5
結婚，但不住在一起	67.6	2.9	-	5.9	-	-	50.0	8.8	32.4
未婚單親	75.0	-	6.3	12.5	-	-	50.0	6.3	25.0
未婚同居	66.7	-	33.3	33.3	-	-	-	-	33.3
離婚	62.5	2.5	12.5	12.5	-	-	30.0	5.0	37.5
一方去世	33.3	-	-	33.3	-	-	-	-	66.7
父母親雙亡	-	-	-	-	-	-	-	-	-
其他	-	-	-	-	-	-	-	-	-
福利身份別									
領有低收入補助	81.3	12.5	25.0	18.8	6.3	-	12.5	6.3	18.8
領有身心障礙生活補助	66.7	-	33.3	-	-	-	33.3	-	33.3
領有弱勢兒少生活扶助	60.0	-	-	13.3	-	-	40.0	6.7	40.0
領有弱勢兒少緊急生活扶助	100.0	-	50.0	-	-	-	50.0	-	-
領有特殊境遇生活扶助	50.0	-	-	-	-	-	50.0	-	50.0
以上皆無	70.8	2.9	2.8	8.9	0.7	0.5	50.4	4.6	29.2
家庭型態									
核心家庭	76.0	2.9	2.9	10.5	0.9	0.4	55.2	3.1	24.0
主幹家庭	60.6	3.6	3.6	8.5	1.2	0.6	37.0	6.1	39.4
混合家庭	69.9	3.5	0.9	4.4	0.9	0.9	53.1	6.2	30.1
單親家庭	68.1	1.4	5.8	10.1	-	-	43.5	7.2	31.9
祖孫二代	61.5	1.9	5.8	7.7	-	-	38.5	7.7	38.5
其他	83.3	8.3	8.3	8.3	-	-	58.3	-	16.7
地區別									
高度都市化市鎮	74.3	2.5	3.4	9.5	1.1	0.4	52.8	4.6	25.7
中度都市化市鎮	68.4	4.0	3.4	8.3	0.6	0.6	46.8	4.6	31.6
一般鄉鎮市區	42.9	-	-	14.3	-	-	21.4	7.1	57.1
高齡化市區	50.0	-	-	12.5	-	-	37.5	-	50.0
農業市鎮	50.0	-	-	8.3	-	-	33.3	8.3	50.0

表A50 學齡前兒童家長對政府或民間團體辦理之兒童福利機構或福利措施之
認知及滿意度(續18)

單位：人；%

項目別	第3胎(含)以上之幼兒掛號費減免之優惠措施								
	知道	曾經用過，認為滿不滿意					資格不適用	資格適用但從未用過	不知道
		非常滿意	還算滿意	無意見	不太滿意	非常不滿意			
總計	76.4	6.4	6.2	7.4	2.1	0.8	48.3	5.3	23.6
性別									
男	77.0	7.5	5.5	6.6	1.8	1.1	49.0	5.5	23.0
女	75.7	5.2	6.9	8.2	2.5	0.5	47.5	5.0	24.3
年齡別									
0~未滿3歲	72.7	6.7	6.1	5.1	1.6	1.1	46.5	5.6	27.3
3~未滿6歲	79.3	6.2	6.2	9.1	2.5	0.6	49.7	5.0	20.7
父母婚姻狀況									
結婚，且同住一起	77.0	6.2	5.9	7.0	2.4	0.9	49.5	5.1	23.0
結婚，但不住在一起	70.6	2.9	8.8	2.9	-	-	47.1	8.8	29.4
未婚單親	81.3	-	6.3	6.3	-	-	56.3	12.5	18.8
未婚同居	66.7	33.3	-	33.3	-	-	-	-	33.3
離婚	72.5	15.0	10.0	15.0	-	-	30.0	2.5	27.5
一方去世	33.3	-	-	33.3	-	-	-	-	66.7
父母親雙亡	-	-	-	-	-	-	-	-	-
其他	-	-	-	-	-	-	-	-	-
福利身份別									
領有低收入補助	93.8	31.3	18.8	18.8	6.3	-	12.5	6.3	6.3
領有身心障礙生活補助	66.7	33.3	-	-	-	-	33.3	-	33.3
領有弱勢兒少生活扶助	80.0	6.7	-	13.3	-	-	46.7	13.3	20.0
領有弱勢兒少緊急生活扶助	100.0	50.0	-	-	-	-	50.0	-	-
領有特殊境遇生活扶助	50.0	-	-	-	-	-	50.0	-	50.0
以上皆無	76.0	5.8	6.1	7.1	2.1	0.9	49.0	5.1	24.0
家庭型態									
核心家庭	79.6	6.5	6.7	8.1	2.0	0.4	51.3	4.5	20.4
主幹家庭	67.9	6.7	4.8	7.3	4.2	1.8	38.8	4.2	32.1
混合家庭	78.8	5.3	4.4	3.5	0.9	1.8	57.5	5.3	21.2
單親家庭	72.5	7.2	8.7	7.2	-	-	42.0	7.2	27.5
祖孫二代	73.1	5.8	7.7	9.6	-	-	36.5	13.5	26.9
其他	91.7	8.3	-	8.3	8.3	-	66.7	-	8.3
地區別									
高度都市化市鎮	80.4	4.8	5.9	7.2	2.9	0.6	54.3	4.6	19.6
中度都市化市鎮	72.1	8.9	6.3	7.2	0.6	1.1	42.5	5.5	27.9
一般鄉鎮市區	64.3	-	14.3	14.3	7.1	-	14.3	14.3	35.7
高齡化市區	75.0	12.5	-	12.5	12.5	-	25.0	12.5	25.0
農業市鎮	58.3	-	8.3	8.3	-	-	33.3	8.3	41.7

表A50 學齡前兒童家長對政府或民間團體辦理之兒童福利機構或福利措施之
認知及滿意度(續19)

單位：人；%

項目別	幼兒園收托發展遲緩兒童巡迴輔導服務								
	知道	曾經用過，認為滿不滿意					資格不適用	資格適用但從未用過	不知道
		非常滿意	還算滿意	無意見	不太滿意	非常不滿意			
總計	64.1	4.2	4.6	8.8	0.8	0.1	41.0	4.7	35.9
性別									
男	65.3	5.5	4.2	7.7	1.1	0.2	41.5	5.1	34.7
女	62.6	2.7	5.0	9.9	0.5	-	40.3	4.2	37.4
年齡別									
0~未滿3歲	62.3	4.0	2.7	7.2	0.5	0.3	42.2	5.3	37.7
3~未滿6歲	65.4	4.3	6.0	9.9	1.0	-	40.0	4.1	34.6
父母婚姻狀況									
結婚，且同住一起	64.5	3.7	4.3	8.4	0.9	0.1	42.3	4.7	35.5
結婚，但不住在一起	61.8	11.8	-	5.9	-	-	38.2	5.9	38.2
未婚單親	62.5	-	12.5	12.5	-	-	31.3	6.3	37.5
未婚同居	66.7	33.3	-	33.3	-	-	-	-	33.3
離婚	57.5	7.5	10.0	10.0	-	-	27.5	2.5	42.5
一方去世	66.7	-	-	66.7	-	-	-	-	33.3
父母親雙亡	-	-	-	-	-	-	-	-	-
其他	-	-	-	-	-	-	-	-	-
福利身份別									
領有低收入補助	81.3	18.8	18.8	18.8	6.3	-	18.8	-	18.8
領有身心障礙生活補助	33.3	33.3	-	-	-	-	-	-	66.7
領有弱勢兒少生活扶助	66.7	-	6.7	13.3	-	-	40.0	6.7	33.3
領有弱勢兒少緊急生活扶助	50.0	-	-	-	-	-	50.0	-	50.0
領有特殊境遇生活扶助	100.0	-	-	50.0	-	-	50.0	-	-
以上皆無	63.9	4.0	4.3	8.5	0.7	0.1	41.5	4.7	36.1
家庭型態									
核心家庭	68.6	4.5	4.9	10.1	0.9	-	44.4	3.8	31.4
主幹家庭	54.5	2.4	4.2	8.5	1.2	-	32.1	6.1	45.5
混合家庭	64.6	2.7	2.7	4.4	0.9	0.9	48.7	4.4	35.4
單親家庭	56.5	4.3	7.2	8.7	-	-	31.9	4.3	43.5
祖孫二代	59.6	7.7	3.8	7.7	-	-	30.8	9.6	40.4
其他	83.3	16.7	-	8.3	-	-	58.3	-	16.7
地區別									
高度都市化市鎮	69.7	3.2	5.5	9.3	1.1	-	45.7	5.1	30.3
中度都市化市鎮	58.9	6.0	3.7	7.8	0.6	0.3	35.9	4.6	41.1
一般鄉鎮市區	35.7	-	-	14.3	-	-	21.4	-	64.3
高齡化市區	37.5	-	-	12.5	-	-	25.0	-	62.5
農業市鎮	41.7	-	-	8.3	-	-	33.3	-	58.3

表A50 學齡前兒童家長對政府或民間團體辦理之兒童福利機構或福利措施之
認知及滿意度(續20)

單位：人；%

項目別	托嬰中心(居家托育人員)巡迴輔導暨篩檢培力服務								
	知道	曾經用過，認為滿不滿意					資格不適用	資格適用但從未用過	不知道
		非常滿意	還算滿意	無意見	不太滿意	非常不滿意			
總計	46.4	4.1	5.1	8.5	0.7	0.1	21.0	6.9	53.6
性別									
男	45.9	4.9	5.1	7.9	0.4	0.2	19.6	7.7	54.1
女	47.0	3.2	5.2	9.2	1.0	-	22.5	5.9	53.0
年齡別									
0~未滿3歲	44.1	4.5	4.5	5.9	1.1	0.3	17.6	10.2	55.9
3~未滿6歲	48.2	3.7	5.6	10.6	0.4	-	23.6	4.3	51.8
父母婚姻狀況									
結婚，且同住一起	45.9	3.5	4.7	8.3	0.8	0.1	21.3	7.1	54.1
結婚，但不住在一起	38.2	8.8	2.9	-	-	-	20.6	5.9	61.8
未婚單親	56.3	-	12.5	12.5	-	-	18.8	12.5	43.8
未婚同居	66.7	33.3	-	33.3	-	-	-	-	33.3
離婚	57.5	10.0	12.5	12.5	-	-	20.0	2.5	42.5
一方去世	66.7	-	-	66.7	-	-	-	-	33.3
父母親雙亡	-	-	-	-	-	-	-	-	-
其他	-	-	-	-	-	-	-	-	-
福利身份別									
領有低收入補助	81.3	18.8	18.8	18.8	6.3	-	12.5	6.3	18.8
領有身心障礙生活補助	33.3	33.3	-	-	-	-	-	-	66.7
領有弱勢兒少生活扶助	66.7	-	13.3	13.3	-	-	33.3	6.7	33.3
領有弱勢兒少緊急生活扶助	50.0	50.0	-	-	-	-	-	-	50.0
領有特殊境遇生活扶助	100.0	50.0	-	50.0	-	-	-	-	-
以上皆無	45.5	3.8	4.7	8.3	0.6	0.1	21.0	6.9	54.5
家庭型態									
核心家庭	46.4	3.8	4.9	9.4	0.9	-	21.3	6.1	53.6
主幹家庭	44.2	1.8	4.8	9.7	0.6	-	18.8	8.5	55.8
混合家庭	44.2	5.3	3.5	3.5	0.9	0.9	21.2	8.8	55.8
單親家庭	47.8	7.2	8.7	7.2	-	-	18.8	5.8	52.2
祖孫二代	50.0	3.8	7.7	9.6	-	-	21.2	7.7	50.0
其他	75.0	16.7	-	8.3	-	-	50.0	-	25.0
地區別									
高度都市化市鎮	48.6	3.8	5.7	8.6	1.1	-	22.5	6.9	51.4
中度都市化市鎮	44.0	4.9	4.9	7.8	0.3	0.3	19.0	6.9	56.0
一般鄉鎮市區	28.6	-	-	21.4	-	-	7.1	-	71.4
高齡化市區	50.0	-	-	12.5	-	-	37.5	-	50.0
農業市鎮	50.0	-	-	8.3	-	-	25.0	16.7	50.0

表A50 學齡前兒童家長對政府或民間團體辦理之兒童福利機構或福利措施之
認知及滿意度(續21)

單位：人；%

項目別	兒童及少年未來教育發展帳戶								
	知道	曾經用過，認為滿不滿意					資格不適用	資格適用但從未用過	不知道
		非常滿意	還算滿意	無意見	不太滿意	非常不滿意			
總計	32.4	2.5	3.3	7.8	1.1	0.4	10.6	6.9	67.6
性別									
男	31.8	2.9	3.5	7.3	0.7	0.2	10.2	7.1	68.2
女	33.2	2.0	3.0	8.4	1.5	0.5	11.1	6.7	66.8
年齡別									
0~未滿3歲	29.7	2.4	2.1	5.3	1.1	0.5	10.2	8.0	70.3
3~未滿6歲	34.6	2.5	4.1	9.7	1.0	0.2	11.0	6.0	65.4
父母婚姻狀況									
結婚，且同住一起	31.1	2.5	2.6	7.1	1.2	0.4	10.5	6.8	68.9
結婚，但不住在一起	29.4	0.0	2.9	5.9	0.0	0.0	14.7	5.9	70.6
未婚單親	62.5	0.0	12.5	12.5	0.0	0.0	18.8	18.8	37.5
未婚同居	66.7	0.0	33.3	33.3	0.0	0.0	0.0	0.0	33.3
離婚	42.5	5.0	7.5	17.5	0.0	0.0	7.5	5.0	57.5
一方去世	66.7	0.0	33.3	33.3	0.0	0.0	0.0	0.0	33.3
父母親雙亡	-	0.0	0.0	0.0	0.0	0.0	0.0	0.0	0.0
其他	-	0.0	0.0	0.0	0.0	0.0	0.0	0.0	0.0
福利身份別									
領有低收入補助	93.8	18.8	25.0	18.8	6.3	0.0	12.5	12.5	6.3
領有身心障礙生活補助	33.3	0.0	0.0	33.3	0.0	0.0	0.0	0.0	66.7
領有弱勢兒少生活扶助	53.3	0.0	13.3	20.0	0.0	0.0	13.3	6.7	46.7
領有弱勢兒少緊急生活扶助	100.0	0.0	0.0	50.0	0.0	0.0	0.0	50.0	0.0
領有特殊境遇生活扶助	100.0	0.0	50.0	0.0	0.0	0.0	0.0	50.0	0.0
以上皆無	30.8	2.2	2.7	7.3	1.0	0.4	10.6	6.7	69.2
家庭型態									
核心家庭	31.4	2.7	2.9	8.1	1.1	0.2	10.3	6.1	68.6
主幹家庭	30.9	1.2	3.0	8.5	0.6	0.0	10.9	6.7	69.1
混合家庭	31.9	2.7	2.7	2.7	2.7	1.8	11.5	8.0	68.1
單親家庭	39.1	1.4	7.2	11.6	0.0	0.0	10.1	8.7	60.9
祖孫二代	34.6	1.9	3.8	9.6	0.0	0.0	9.6	9.6	65.4
其他	50.0	16.7	0.0	8.3	0.0	0.0	16.7	8.3	50.0
地區別									
高度都市化市鎮	34.3	1.7	3.4	8.0	1.5	0.0	12.4	7.4	65.7
中度都市化市鎮	29.3	3.7	3.4	7.2	0.3	0.6	8.0	6.0	70.7
一般鄉鎮市區	28.6	0.0	0.0	14.3	0.0	7.1	0.0	7.1	71.4
高齡化市區	62.5	0.0	0.0	12.5	0.0	0.0	37.5	12.5	37.5
農業市鎮	33.3	0.0	0.0	8.3	8.3	0.0	8.3	8.3	66.7

表A50 學齡前兒童家長對政府或民間團體辦理之兒童福利機構或福利措施之
認知及滿意度(續22)

單位：人；%

項目別	托育服務(保母)								
	知道	曾經用過，認為滿不滿意					資格不適用	資格適用但從未用過	不知道
		非常滿意	還算滿意	無意見	不太滿意	非常不滿意			
總計	75.5	7.6	7.5	11.9	3.3	0.4	12.6	32.3	24.5
性別									
男	75.3	8.2	7.1	10.2	2.9	0.4	12.4	34.2	24.7
女	75.7	6.9	7.9	13.9	3.7	0.2	12.9	30.2	24.3
年齡別									
0~未滿3歲	75.7	8.0	7.8	8.6	3.7	0.8	9.1	37.7	24.3
3~未滿6歲	75.4	7.2	7.2	14.5	2.9	0.0	15.3	28.2	24.6
父母婚姻狀況									
結婚，且同住一起	75.8	7.9	7.2	11.0	3.5	0.3	12.7	33.1	24.2
結婚，但不住在一起	73.5	5.9	8.8	5.9	0.0	2.9	14.7	35.3	26.5
未婚單親	75.0	6.3	18.8	12.5	0.0	0.0	6.3	31.3	25.0
未婚同居	66.7	33.3	0.0	33.3	0.0	0.0	0.0	0.0	33.3
離婚	70.0	2.5	7.5	25.0	2.5	0.0	12.5	20.0	30.0
一方去世	100.0	0.0	0.0	100.0	0.0	0.0	0.0	0.0	0.0
父母親雙亡	0.0	0.0	0.0	0.0	0.0	0.0	0.0	0.0	0.0
其他	0.0	0.0	0.0	0.0	0.0	0.0	0.0	0.0	0.0
福利身份別									
領有低收入補助	87.5	6.3	12.5	31.3	6.3	0.0	6.3	25.0	12.5
領有身心障礙生活補助	66.7	0.0	0.0	33.3	0.0	0.0	0.0	33.3	33.3
領有弱勢兒少生活扶助	93.3	6.7	13.3	33.3	0.0	0.0	13.3	26.7	6.7
領有弱勢兒少緊急生活扶助	100.0	0.0	0.0	50.0	0.0	0.0	0.0	50.0	0.0
領有特殊境遇生活扶助	100.0	0.0	0.0	50.0	0.0	0.0	0.0	50.0	0.0
以上皆無	74.9	7.7	7.3	11.1	3.3	0.4	12.8	32.5	25.1
家庭型態									
核心家庭	76.9	9.2	7.4	12.8	3.6	0.2	12.8	30.9	23.1
主幹家庭	73.9	4.8	9.1	10.3	1.8	0.6	10.9	36.4	26.1
混合家庭	77.0	6.2	3.5	8.0	4.4	0.0	16.8	38.1	23.0
單親家庭	73.9	4.3	10.1	15.9	1.4	1.4	11.6	29.0	26.1
祖孫二代	67.3	9.6	9.6	11.5	3.8	0.0	5.8	26.9	32.7
其他	75.0	8.3	0.0	16.7	8.3	0.0	25.0	16.7	25.0
地區別									
高度都市化市鎮	77.5	6.7	8.4	12.8	3.8	0.6	13.3	31.8	22.5
中度都市化市鎮	73.9	9.2	6.9	10.9	2.0	0.0	12.4	32.5	26.1
一般鄉鎮市區	50.0	0.0	0.0	7.1	7.1	0.0	0.0	35.7	50.0
高齡化市區	75.0	12.5	0.0	12.5	0.0	0.0	12.5	37.5	25.0
農業市鎮	75.0	0.0	0.0	8.3	16.7	0.0	8.3	41.7	25.0

表A50 學齡前兒童家長對政府或民間團體辦理之兒童福利機構或福利措施之
認知及滿意度(續23)

單位：人；%

項目別	弱勢家庭兒童臨時托育補助								
	知道	曾經用過，認為滿不滿意					資格不適用	資格適用但從未用過	不知道
		非常滿意	還算滿意	無意見	不太滿意	非常不滿意			
總計	68.8	2.1	3.2	8.1	1.3	0.2	48.4	5.6	31.2
性別									
男	69.1	2.4	2.6	7.7	1.3	0.2	48.8	6.0	30.9
女	68.6	1.7	3.7	8.4	1.2	0.2	48.0	5.2	31.4
年齡別									
0~未滿3歲	68.7	2.7	1.9	6.1	1.6	0.3	48.7	7.5	31.3
3~未滿6歲	68.9	1.7	4.1	9.5	1.0	0.2	48.2	4.1	31.1
父母婚姻狀況									
結婚，且同住一起	69.3	2.2	2.8	7.5	1.3	0.1	50.2	5.1	30.7
結婚，但不住在一起	73.5	0.0	0.0	5.9	0.0	2.9	58.8	5.9	26.5
未婚單親	50.0	0.0	6.3	6.3	0.0	0.0	25.0	12.5	50.0
未婚同居	66.7	33.3	0.0	33.3	0.0	0.0	0.0	0.0	33.3
離婚	65.0	0.0	12.5	15.0	2.5	0.0	22.5	12.5	35.0
一方去世	66.7	0.0	0.0	66.7	0.0	0.0	0.0	0.0	33.3
父母親雙亡	0.0	0.0	0.0	0.0	0.0	0.0	0.0	0.0	0.0
其他	0.0	0.0	0.0	0.0	0.0	0.0	0.0	0.0	0.0
福利身份別									
領有低收入補助	68.8	12.5	25.0	6.3	6.3	0.0	6.3	12.5	31.3
領有身心障礙生活補助	66.7	0.0	33.3	0.0	0.0	0.0	33.3	0.0	33.3
領有弱勢兒少生活扶助	73.3	0.0	0.0	26.7	0.0	0.0	20.0	26.7	26.7
領有弱勢兒少緊急生活扶助	50.0	0.0	0.0	0.0	0.0	0.0	0.0	50.0	50.0
領有特殊境遇生活扶助	100.0	0.0	0.0	50.0	0.0	0.0	0.0	50.0	0.0
以上皆無	68.9	1.9	2.8	7.8	1.2	0.2	49.9	5.0	31.1
家庭型態									
核心家庭	73.5	2.5	2.5	9.9	0.9	0.0	53.8	4.0	26.5
主幹家庭	60.6	1.2	3.6	7.3	1.8	0.6	40.6	5.5	39.4
混合家庭	68.1	2.7	1.8	1.8	2.7	0.0	52.2	7.1	31.9
單親家庭	65.2	0.0	5.8	8.7	1.4	1.4	36.2	11.6	34.8
祖孫二代	59.6	1.9	5.8	7.7	0.0	0.0	34.6	9.6	40.4
其他	75.0	8.3	8.3	8.3	0.0	0.0	50.0	0.0	25.0
地區別									
高度都市化市鎮	71.6	1.5	3.4	7.8	1.5	0.2	52.4	4.8	28.4
中度都市化市鎮	67.5	3.2	3.2	8.0	0.9	0.3	45.4	6.6	32.5
一般鄉鎮市區	28.6	0.0	0.0	14.3	0.0	0.0	7.1	7.1	71.4
高齡化市區	62.5	0.0	0.0	12.5	0.0	0.0	50.0	0.0	37.5
農業市鎮	50.0	0.0	0.0	8.3	8.3	0.0	25.0	8.3	50.0

表A50 學齡前兒童家長對政府或民間團體辦理之兒童福利機構或福利措施之
認知及滿意度(續24)

單位：人；%

項目別	發展遲緩兒童早期療育費用補助								
	知道	曾經用過，認為滿不滿意					資格不適用	資格適用但從未用過	不知道
		非常滿意	還算滿意	無意見	不太滿意	非常不滿意			
總計	69.7	4.1	3.7	7.7	1.5	0.2	48.5	3.9	30.3
性別									
男	70.4	4.9	4.2	6.6	2.0	0.0	48.3	4.4	29.6
女	68.8	3.2	3.2	8.9	1.0	0.5	48.8	3.2	31.2
年齡別									
0~未滿3歲	69.0	3.7	2.7	6.1	1.3	0.3	50.3	4.5	31.0
3~未滿6歲	70.2	4.3	4.6	8.9	1.7	0.2	47.2	3.3	29.8
父母婚姻狀況									
結婚，且同住一起	70.2	3.5	3.7	7.4	1.4	0.3	50.2	3.7	29.8
結婚，但不住在一起	76.5	11.8	0.0	5.9	0.0	0.0	52.9	5.9	23.5
未婚單親	43.8	6.3	6.3	6.3	0.0	0.0	25.0	0.0	56.3
未婚同居	66.7	0.0	33.3	0.0	33.3	0.0	0.0	0.0	33.3
離婚	65.0	7.5	5.0	15.0	0.0	0.0	30.0	7.5	35.0
一方去世	66.7	0.0	0.0	33.3	33.3	0.0	0.0	0.0	33.3
父母親雙亡	0.0	0.0	0.0	0.0	0.0	0.0	0.0	0.0	0.0
其他	0.0	0.0	0.0	0.0	0.0	0.0	0.0	0.0	0.0
福利身份別									
領有低收入補助	62.5	18.8	0.0	18.8	6.3	0.0	12.5	6.3	37.5
領有身心障礙生活補助	66.7	66.7	0.0	0.0	0.0	0.0	0.0	0.0	33.3
領有弱勢兒少生活扶助	73.3	0.0	6.7	13.3	6.7	0.0	33.3	13.3	26.7
領有弱勢兒少緊急生活扶助	50.0	0.0	0.0	0.0	0.0	0.0	50.0	0.0	50.0
領有特殊境遇生活扶助	100.0	0.0	0.0	0.0	50.0	0.0	50.0	0.0	0.0
以上皆無	69.8	3.8	3.8	7.4	1.3	0.2	49.6	3.6	30.2
家庭型態									
核心家庭	75.1	4.3	4.5	8.7	1.6	0.2	52.7	3.1	24.9
主幹家庭	61.2	1.8	3.6	7.9	1.2	0.6	41.8	4.2	38.8
混合家庭	66.4	2.7	1.8	2.7	2.7	0.0	52.2	4.4	33.6
單親家庭	66.7	5.8	2.9	10.1	0.0	0.0	42.0	5.8	33.3
祖孫二代	57.7	7.7	3.8	5.8	1.9	0.0	32.7	5.8	42.3
其他	83.3	16.7	0.0	8.3	0.0	0.0	58.3	0.0	16.7
地區別									
高度都市化市鎮	73.5	3.8	3.4	8.2	1.5	0.2	52.6	3.8	26.5
中度都市化市鎮	67.2	4.9	4.6	6.6	1.7	0.3	45.1	4.0	32.8
一般鄉鎮市區	21.4	0.0	0.0	14.3	0.0	0.0	7.1	0.0	78.6
高齡化市區	62.5	0.0	0.0	12.5	0.0	0.0	50.0	0.0	37.5
農業市鎮	50.0	0.0	0.0	8.3	0.0	0.0	33.3	8.3	50.0

表A50 學齡前兒童家長對政府或民間團體辦理之兒童福利機構或福利措施之
認知及滿意度(續25)

單位：人；%

項目別	弱勢家庭兒童及少年緊急生活扶助								
	知道	曾經用過，認為滿不滿意					資格不適用	資格適用但從未用過	不知道
		非常滿意	還算滿意	無意見	不太滿意	非常不滿意			
總計	70.0	2.6	2.9	8.1	1.3	0.4	50.6	4.2	30.0
性別									
男	70.9	2.9	2.2	7.7	1.1	0.4	51.9	4.6	29.1
女	69.1	2.2	3.7	8.4	1.5	0.2	49.3	3.7	30.9
年齡別									
0~未滿3歲	69.0	2.9	1.6	5.9	1.9	0.3	51.1	5.3	31.0
3~未滿6歲	70.8	2.3	3.9	9.7	0.8	0.4	50.3	3.3	29.2
父母婚姻狀況									
結婚，且同住一起	70.7	2.4	2.6	7.9	1.2	0.3	52.6	3.8	29.3
結婚，但不住在一起	73.5	2.9	0.0	2.9	0.0	2.9	58.8	5.9	26.5
未婚單親	56.3	0.0	6.3	12.5	0.0	0.0	31.3	6.3	43.8
未婚同居	33.3	0.0	0.0	0.0	33.3	0.0	0.0	0.0	66.7
離婚	62.5	7.5	10.0	10.0	2.5	0.0	22.5	10.0	37.5
一方去世	66.7	0.0	0.0	66.7	0.0	0.0	0.0	0.0	33.3
父母親雙亡	0.0	0.0	0.0	0.0	0.0	0.0	0.0	0.0	0.0
其他	0.0	0.0	0.0	0.0	0.0	0.0	0.0	0.0	0.0
福利身份別									
領有低收入補助	68.8	18.8	12.5	12.5	6.3	0.0	6.3	12.5	31.3
領有身心障礙生活補助	66.7	33.3	0.0	0.0	0.0	0.0	33.3	0.0	33.3
領有弱勢兒少生活扶助	80.0	0.0	13.3	20.0	6.7	0.0	20.0	20.0	20.0
領有弱勢兒少緊急生活扶助	50.0	50.0	0.0	0.0	0.0	0.0	0.0	0.0	50.0
領有特殊境遇生活扶助	100.0	50.0	0.0	50.0	0.0	0.0	0.0	0.0	0.0
以上皆無	70.0	2.2	2.6	7.8	1.1	0.4	52.2	3.8	30.0
家庭型態									
核心家庭	75.3	2.2	2.9	9.9	1.1	0.2	55.6	3.4	24.7
主幹家庭	63.0	2.4	1.8	7.9	1.2	0.6	45.5	3.6	37.0
混合家庭	65.5	2.7	1.8	1.8	2.7	0.0	52.2	4.4	34.5
單親家庭	66.7	4.3	7.2	5.8	1.4	1.4	37.7	8.7	33.3
祖孫二代	57.7	1.9	1.9	9.6	0.0	0.0	36.5	7.7	42.3
其他	83.3	8.3	8.3	8.3	0.0	0.0	58.3	0.0	16.7
地區別									
高度都市化市鎮	73.3	1.9	2.5	8.0	1.9	0.4	54.7	3.8	26.7
中度都市化市鎮	68.7	3.7	3.7	7.8	0.6	0.3	47.7	4.9	31.3
一般鄉鎮市區	21.4	0.0	0.0	14.3	0.0	0.0	7.1	0.0	78.6
高齡化市區	62.5	0.0	0.0	12.5	0.0	0.0	50.0	0.0	37.5
農業市鎮	41.7	0.0	0.0	8.3	0.0	0.0	25.0	8.3	58.3

表A50 學齡前兒童家長對政府或民間團體辦理之兒童福利機構或福利措施之
認知及滿意度(續26)

單位：人；%

項目別	弱勢兒童及少年生活扶助								
	知道	曾經用過，認為滿不滿意					資格不適用	資格適用但從未用過	不知道
		非常滿意	還算滿意	無意見	不太滿意	非常不滿意			
總計	70.8	2.7	4.0	7.9	1.3	0.2	50.9	3.9	29.2
性別									
男	71.1	2.9	3.5	7.3	1.3	0.2	51.7	4.2	28.9
女	70.5	2.5	4.5	8.7	1.2	0.2	50.0	3.5	29.5
年齡別									
0~未滿3歲	70.6	3.2	2.7	5.9	1.6	0.3	51.6	5.3	29.4
3~未滿6歲	71.0	2.3	5.0	9.5	1.0	0.2	50.3	2.7	29.0
父母婚姻狀況									
結婚，且同住一起	70.7	2.4	2.6	7.6	1.1	0.1	53.1	3.8	29.3
結婚，但不住在一起	73.5	2.9	0.0	2.9	0.0	2.9	58.8	5.9	26.5
未婚單親	75.0	0.0	18.8	12.5	6.3	0.0	31.3	6.3	25.0
未婚同居	66.7	33.3	0.0	0.0	33.3	0.0	0.0	0.0	33.3
離婚	70.0	7.5	27.5	12.5	2.5	0.0	17.5	2.5	30.0
一方去世	66.7	0.0	0.0	66.7	0.0	0.0	0.0	0.0	33.3
父母親雙亡	0.0	0.0	0.0	0.0	0.0	0.0	0.0	0.0	0.0
其他	0.0	0.0	0.0	0.0	0.0	0.0	0.0	0.0	0.0
福利身份別									
領有低收入補助	81.3	12.5	25.0	12.5	12.5	0.0	6.3	12.5	18.8
領有身心障礙生活補助	66.7	0.0	33.3	0.0	0.0	0.0	33.3	0.0	33.3
領有弱勢兒少生活扶助	93.3	6.7	53.3	20.0	6.7	0.0	6.7	0.0	6.7
領有弱勢兒少緊急生活扶助	50.0	50.0	0.0	0.0	0.0	0.0	0.0	0.0	50.0
領有特殊境遇生活扶助	100.0	50.0	0.0	50.0	0.0	0.0	0.0	0.0	0.0
以上皆無	70.3	2.3	2.7	7.7	1.0	0.2	52.7	3.8	29.7
家庭型態									
核心家庭	75.3	2.5	2.9	9.4	0.9	0.0	56.1	3.6	24.7
主幹家庭	62.4	2.4	1.8	7.9	1.2	0.6	44.8	3.6	37.6
混合家庭	68.1	2.7	1.8	1.8	2.7	0.0	54.9	4.4	31.9
單親家庭	75.4	4.3	18.8	7.2	2.9	1.4	36.2	4.3	24.6
祖孫二代	55.8	1.9	1.9	9.6	0.0	0.0	36.5	5.8	44.2
其他	83.3	8.3	16.7	8.3	0.0	0.0	50.0	0.0	16.7
地區別									
高度都市化市鎮	73.3	1.9	3.4	7.6	1.7	0.2	55.2	3.4	26.7
中度都市化市鎮	69.8	4.0	4.9	7.8	0.6	0.3	47.7	4.6	30.2
一般鄉鎮市區	21.4	0.0	0.0	14.3	0.0	0.0	7.1	0.0	78.6
高齡化市區	75.0	0.0	0.0	12.5	12.5	0.0	50.0	0.0	25.0
農業市鎮	58.3	0.0	8.3	16.7	0.0	0.0	25.0	8.3	41.7

表A50 學齡前兒童家長對政府或民間團體辦理之兒童福利機構或福利措施之
認知及滿意度(續27)

單位：人；%

項目別	弱勢兒童及少年醫療補助								
	知道	曾經用過，認為滿不滿意					資格不適用	資格適用但從未用過	不知道
		非常滿意	還算滿意	無意見	不太滿意	非常不滿意			
總計	70.6	3.3	3.2	8.2	1.4	0.2	50.6	3.7	29.4
性別									
男	70.4	3.3	2.4	7.3	1.5	0.2	51.7	4.0	29.6
女	70.8	3.2	4.0	9.2	1.2	0.2	49.5	3.5	29.2
年齡別									
0~未滿3歲	70.1	3.7	1.6	6.1	1.6	0.3	51.3	5.3	29.9
3~未滿6歲	71.0	2.9	4.3	9.7	1.2	0.2	50.1	2.5	29.0
父母婚姻狀況									
結婚，且同住一起	70.7	2.6	2.5	7.9	1.1	0.1	52.8	3.7	29.3
結婚，但不住在一起	73.5	2.9	0.0	2.9	0.0	2.9	58.8	5.9	26.5
未婚單親	75.0	0.0	18.8	12.5	6.3	0.0	31.3	6.3	25.0
未婚同居	66.7	33.3	0.0	0.0	33.3	0.0	0.0	0.0	33.3
離婚	65.0	15.0	12.5	15.0	2.5	0.0	17.5	2.5	35.0
一方去世	66.7	0.0	0.0	33.3	33.3	0.0	0.0	0.0	33.3
父母親雙亡	0.0	0.0	0.0	0.0	0.0	0.0	0.0	0.0	0.0
其他	0.0	0.0	0.0	0.0	0.0	0.0	0.0	0.0	0.0
福利身份別									
領有低收入補助	87.5	25.0	18.8	12.5	12.5	0.0	6.3	12.5	12.5
領有身心障礙生活補助	66.7	33.3	0.0	0.0	0.0	0.0	33.3	0.0	33.3
領有弱勢兒少生活扶助	80.0	13.3	26.7	20.0	13.3	0.0	6.7	0.0	20.0
領有弱勢兒少緊急生活扶助	50.0	50.0	0.0	0.0	0.0	0.0	0.0	0.0	50.0
領有特殊境遇生活扶助	100.0	50.0	0.0	0.0	50.0	0.0	0.0	0.0	0.0
以上皆無	70.2	2.6	2.4	7.9	1.0	0.2	52.4	3.6	29.8
家庭型態									
核心家庭	75.6	2.9	2.5	9.9	0.9	0.0	55.8	3.6	24.4
主幹家庭	62.4	2.4	2.4	7.9	1.2	0.6	44.2	3.6	37.6
混合家庭	67.3	2.7	1.8	1.8	2.7	0.0	54.9	3.5	32.7
單親家庭	72.5	7.2	11.6	8.7	2.9	1.4	36.2	4.3	27.5
祖孫二代	55.8	1.9	1.9	7.7	1.9	0.0	36.5	5.8	44.2
其他	83.3	16.7	8.3	8.3	0.0	0.0	50.0	0.0	16.7
地區別									
高度都市化市鎮	73.3	2.3	2.7	8.0	1.5	0.2	55.2	3.4	26.7
中度都市化市鎮	69.0	4.9	3.4	7.8	1.1	0.3	47.1	4.3	31.0
一般鄉鎮市區	28.6	0.0	7.1	14.3	0.0	0.0	7.1	0.0	71.4
高齡化市區	75.0	0.0	0.0	12.5	12.5	0.0	50.0	0.0	25.0
農業市鎮	58.3	0.0	8.3	16.7	0.0	0.0	25.0	8.3	41.7

表A50 學齡前兒童家長對政府或民間團體辦理之兒童福利機構或福利措施之
認知及滿意度(續28)

單位：人；%

項目別	發展遲緩兒童社區療育服務								
	知道	曾經用過，認為滿不滿意					資格不適用	資格適用但從未用過	不知道
		非常滿意	還算滿意	無意見	不太滿意	非常不滿意			
總計	68.7	2.8	3.2	8.3	1.1	0.1	49.1	4.2	31.3
性別									
男	68.4	2.9	2.9	7.9	1.1	0.0	48.8	4.9	31.6
女	69.1	2.7	3.5	8.7	1.0	0.2	49.5	3.5	30.9
年齡別									
0~未滿3歲	68.7	3.2	1.9	6.1	1.3	0.3	50.8	5.1	31.3
3~未滿6歲	68.7	2.5	4.1	9.9	0.8	0.0	47.8	3.5	31.3
父母婚姻狀況									
結婚，且同住一起	69.5	2.5	3.0	8.0	1.1	0.1	50.9	3.9	30.5
結婚，但不住在一起	70.6	2.9	2.9	5.9	0.0	0.0	52.9	5.9	29.4
未婚單親	50.0	0.0	0.0	12.5	0.0	0.0	31.3	6.3	50.0
未婚同居	66.7	33.3	0.0	0.0	33.3	0.0	0.0	0.0	33.3
離婚	60.0	7.5	7.5	10.0	0.0	0.0	27.5	7.5	40.0
一方去世	66.7	0.0	0.0	66.7	0.0	0.0	0.0	0.0	33.3
父母親雙亡	0.0	0.0	0.0	0.0	0.0	0.0	0.0	0.0	0.0
其他	0.0	0.0	0.0	0.0	0.0	0.0	0.0	0.0	0.0
福利身份別									
領有低收入補助	68.8	25.0	6.3	12.5	6.3	0.0	12.5	6.3	31.3
領有身心障礙生活補助	66.7	33.3	0.0	0.0	0.0	0.0	33.3	0.0	33.3
領有弱勢兒少生活扶助	66.7	0.0	0.0	20.0	0.0	0.0	26.7	20.0	33.3
領有弱勢兒少緊急生活扶助	50.0	0.0	0.0	0.0	0.0	0.0	50.0	0.0	50.0
領有特殊境遇生活扶助	100.0	0.0	0.0	50.0	0.0	0.0	50.0	0.0	0.0
以上皆無	68.9	2.4	3.2	8.0	1.0	0.1	50.2	3.9	31.1
家庭型態									
核心家庭	74.0	2.9	2.9	10.1	0.7	0.0	53.4	4.0	26.0
主幹家庭	60.0	1.8	3.0	7.9	1.2	0.6	41.8	3.6	40.0
混合家庭	68.1	2.7	3.5	1.8	2.7	0.0	54.0	3.5	31.9
單親家庭	62.3	4.3	4.3	5.8	0.0	0.0	40.6	7.2	37.7
祖孫二代	57.7	1.9	3.8	11.5	0.0	0.0	34.6	5.8	42.3
其他	83.3	8.3	0.0	8.3	8.3	0.0	58.3	0.0	16.7
地區別									
高度都市化市鎮	72.4	2.1	2.9	9.1	1.5	0.2	53.1	3.6	27.6
中度都市化市鎮	66.7	4.0	3.7	6.9	0.6	0.0	46.3	5.2	33.3
一般鄉鎮市區	21.4	0.0	0.0	14.3	0.0	0.0	7.1	0.0	78.6
高齡化市區	62.5	0.0	0.0	12.5	0.0	0.0	50.0	0.0	37.5
農業市鎮	41.7	0.0	0.0	8.3	0.0	0.0	25.0	8.3	58.3

表A50 學齡前兒童家長對政府或民間團體辦理之兒童福利機構或福利措施之
認知及滿意度(續29)

單位：人；%

項目別	5歲幼兒免學費及經濟弱勢加額補助								
	知道	曾經用過，認為滿不滿意					資格不適用	資格適用但從未用過	不知道
		非常滿意	還算滿意	無意見	不太滿意	非常不滿意			
總計	75.1	8.1	10.9	8.1	2.8	1.3	37.6	6.5	24.9
性別									
男	75.9	9.7	11.9	7.5	3.3	1.3	35.8	6.4	24.1
女	74.3	6.2	9.7	8.7	2.2	1.2	39.6	6.7	25.7
年齡別									
0~未滿3歲	71.9	5.9	6.1	6.1	2.1	0.8	44.1	6.7	28.1
3~未滿6歲	77.6	9.7	14.5	9.5	3.3	1.7	32.5	6.4	22.4
父母婚姻狀況									
結婚，且同住一起	75.6	7.2	10.1	7.5	2.8	1.4	39.7	6.8	24.4
結婚，但不住在一起	70.6	14.7	8.8	14.7	0.0	0.0	29.4	2.9	29.4
未婚單親	75.0	0.0	25.0	6.3	0.0	0.0	31.3	12.5	25.0
未婚同居	66.7	33.3	0.0	0.0	33.3	0.0	0.0	0.0	33.3
離婚	70.0	20.0	22.5	10.0	2.5	0.0	12.5	2.5	30.0
一方去世	100.0	0.0	0.0	66.7	33.3	0.0	0.0	0.0	0.0
父母親雙亡	0.0	0.0	0.0	0.0	0.0	0.0	0.0	0.0	0.0
其他	0.0	0.0	0.0	0.0	0.0	0.0	0.0	0.0	0.0
福利身份別									
領有低收入補助	81.3	25.0	25.0	12.5	6.3	0.0	6.3	6.3	18.8
領有身心障礙生活補助	66.7	33.3	0.0	0.0	0.0	0.0	33.3	0.0	33.3
領有弱勢兒少生活扶助	86.7	6.7	26.7	13.3	6.7	0.0	20.0	13.3	13.3
領有弱勢兒少緊急生活扶助	100.0	100.0	0.0	0.0	0.0	0.0	0.0	0.0	0.0
領有特殊境遇生活扶助	100.0	50.0	0.0	0.0	50.0	0.0	0.0	0.0	0.0
以上皆無	74.8	7.5	10.3	7.9	2.7	1.3	38.6	6.4	25.2
家庭型態									
核心家庭	79.8	7.6	10.8	8.1	3.1	1.3	42.2	6.7	20.2
主幹家庭	70.3	7.3	10.9	10.9	2.4	2.4	29.1	7.3	29.7
混合家庭	71.7	6.2	7.1	1.8	3.5	0.9	47.8	4.4	28.3
單親家庭	72.5	13.0	20.3	10.1	0.0	0.0	23.2	5.8	27.5
祖孫二代	63.5	7.7	7.7	9.6	3.8	0.0	25.0	9.6	36.5
其他	66.7	25.0	8.3	8.3	0.0	0.0	25.0	0.0	33.3
地區別									
高度都市化市鎮	78.3	7.4	11.4	8.6	2.7	1.3	42.9	4.0	21.7
中度都市化市鎮	73.0	9.8	10.9	7.2	2.3	1.1	31.3	10.3	27.0
一般鄉鎮市區	35.7	0.0	0.0	0.0	21.4	0.0	14.3	0.0	64.3
高齡化市區	87.5	0.0	12.5	12.5	0.0	12.5	50.0	0.0	12.5
農業市鎮	50.0	0.0	0.0	16.7	0.0	0.0	25.0	8.3	50.0

表A50 學齡前兒童家長對政府或民間團體辦理之兒童福利機構或福利措施之認知及滿意度(續30)

單位：人；%

項目別	總計		親子館								
	樣本數	百分比	知道	曾經用過，認為滿不滿意					資格不適用	資格適用但從未用過	不知道
				非常滿意	還算滿意	無意見	不太滿意	非常不滿意			
總計	857		88.8	21.0	35.5	6.2	2.7	0.2	1.3	21.9	11.2
父母教育程度											
父歿、父不詳、父失蹤	18	100.0	83.3	5.6	11.1	11.1	5.6	-	5.6	44.4	16.7
有父親	839	100.0	88.9	21.3	36.0	6.1	2.6	0.2	1.2	21.5	11.1
國小及以下	7	100.0	85.7	-	42.9	14.3	-	-	-	28.6	14.3
國(初)中	42	100.0	85.7	19.0	31.0	2.4	-	-	4.8	28.6	14.3
高中(職)	168	100.0	84.5	17.9	35.7	6.0	1.8	0.6	0.6	22.0	15.5
專科、大學	473	100.0	89.2	21.1	35.5	7.2	3.2	0.2	0.6	21.4	10.8
研究所以上	147	100.0	93.9	27.9	38.1	3.4	2.7	-	2.7	19.0	6.1
不清楚	2	100.0	100.0	-	100.0	-	-	-	-	-	-
母歿、母失蹤	-	-	-	-	-	-	-	-	-	-	-
有母親	857	100.0	88.8	21.0	35.5	6.2	2.7	0.2	1.3	21.9	11.2
國小及以下	11	100.0	72.7	18.2	-	36.4	-	-	-	18.2	27.3
國(初)中	27	100.0	92.6	14.8	29.6	11.1	-	-	3.7	33.3	7.4
高中(職)	145	100.0	77.2	19.3	29.0	5.5	1.4	0.7	-	21.4	22.8
專科、大學	580	100.0	90.9	20.0	38.6	6.0	3.1	0.2	1.6	21.4	9.1
研究所以上	92	100.0	94.6	32.6	31.5	3.3	3.3	-	1.1	22.8	5.4
不清楚	2	100.0	100.0	-	50.0	-	-	-	-	50.0	-
父母國籍											
父歿、父不詳、父失蹤	18	100.0	83.3	5.6	11.1	11.1	5.6	-	5.6	44.4	16.7
有父親	839	100.0	88.9	21.3	36.0	6.1	2.6	0.2	1.2	21.5	11.1
本國籍具原住民身分	30	100.0	76.7	16.7	50.0	3.3	-	-	3.3	3.3	23.3
本國籍具新住民身分	4	100.0	75.0	-	-	25.0	-	-	-	50.0	25.0
本國籍不具原住民及新住民身分	792	100.0	89.5	21.6	35.7	6.2	2.7	0.3	1.1	22.0	10.5
外國籍	10	100.0	80.0	10.0	30.0	-	10.0	-	-	30.0	20.0
其他	3	100.0	100.0	66.7	33.3	-	-	-	-	-	-
母歿、母失蹤	-	-	-	-	-	-	-	-	-	-	-
有母親	857	100.0	88.8	21.0	35.5	6.2	2.7	0.2	1.3	21.9	11.2
本國籍具原住民身分	30	100.0	86.7	20.0	50.0	-	3.3	-	-	13.3	13.3
本國籍具新住民身分	27	100.0	66.7	7.4	14.8	14.8	3.7	-	3.7	22.2	33.3
本國籍不具原住民及新住民身分	780	100.0	89.9	21.7	35.9	6.2	2.7	0.3	1.3	21.9	10.1
外國籍	18	100.0	77.8	11.1	27.8	5.6	-	-	-	33.3	22.2
其他	2	100.0	100.0	50.0	-	-	-	-	-	50.0	-

表A50 學齡前兒童家長對政府或民間團體辦理之兒童福利機構或福利措施之
認知及滿意度(續31)

單位：人；%

項目別	圖書館								
	知道	曾經用過，認為滿不滿意					資格不適用	資格適用但從未用過	不知道
		非常滿意	還算滿意	無意見	不太滿意	非常不滿意			
總計	94.4	16.6	33.4	9.8	3.2	0.6	3.3	27.7	5.6
父母教育程度									
父歿、父不詳、父失蹤	88.9	-	16.7	16.7	-	-	11.1	44.4	11.1
有父親	94.5	16.9	33.7	9.7	3.2	0.6	3.1	27.3	5.5
國小及以下	100.0	-	14.3	28.6	-	-	14.3	42.9	-
國(初)中	88.1	16.7	14.3	16.7	2.4	-	7.1	31.0	11.9
高中(職)	90.5	13.1	31.0	8.9	3.6	0.6	3.0	30.4	9.5
專科、大學	95.1	15.9	36.8	10.6	3.4	0.6	1.9	26.0	4.9
研究所以上	98.6	25.9	33.3	4.8	2.7	0.7	5.4	25.9	1.4
不清楚	100.0	-	50.0	-	-	-	-	50.0	-
母歿、母失蹤	-	-	-	-	-	-	-	-	-
有母親	94.4	16.6	33.4	9.8	3.2	0.6	3.3	27.7	5.6
國小及以下	81.8	9.1	-	27.3	9.1	-	-	36.4	18.2
國(初)中	92.6	11.1	25.9	22.2	3.7	-	7.4	22.2	7.4
高中(職)	88.3	13.1	29.7	10.3	0.7	0.7	4.8	29.0	11.7
專科、大學	95.5	17.1	34.8	9.1	3.6	0.5	2.6	27.8	4.5
研究所以上	98.9	21.7	35.9	7.6	3.3	1.1	4.3	25.0	1.1
不清楚	100.0	-	50.0	-	-	-	-	50.0	-
父母國籍									
父歿、父不詳、父失蹤	88.9	-	16.7	16.7	-	-	11.1	44.4	11.1
有父親	94.5	16.9	33.7	9.7	3.2	0.6	3.1	27.3	5.5
本國籍具原住民身分	90.0	16.7	40.0	6.7	-	-	3.3	23.3	10.0
本國籍具新住民身分	100.0	-	-	25.0	25.0	-	-	50.0	-
本國籍不具原住民及新 住民身分	94.7	17.2	34.0	9.6	3.0	0.6	3.2	27.1	5.3
外國籍	90.0	10.0	10.0	20.0	10.0	-	-	40.0	10.0
其他	100.0	-	33.3	-	33.3	-	-	33.3	-
母歿、母失蹤	-	-	-	-	-	-	-	-	-
有母親	94.4	16.6	33.4	9.8	3.2	0.6	3.3	27.7	5.6
本國籍具原住民身分	90.0	13.3	30.0	6.7	-	-	6.7	33.3	10.0
本國籍具新住民身分	88.9	14.8	11.1	22.2	7.4	-	3.7	29.6	11.1
本國籍不具原住民及新 住民身分	94.7	17.1	34.2	9.6	3.1	0.6	3.2	26.9	5.3
外國籍	94.4	5.6	38.9	5.6	5.6	-	-	38.9	5.6
其他	100.0	-	-	-	-	-	-	100.0	-

表A50 學齡前兒童家長對政府或民間團體辦理之兒童福利機構或福利措施之
認知及滿意度(續32)

單位：人；%

項目別	國民運動中心								
	知道	曾經用過，認為滿不滿意					資格不適用	資格適用但從未用過	不知道
		非常滿意	還算滿意	無意見	不太滿意	非常不滿意			
總計	87.9	13.0	27.5	12.5	2.6	0.5	4.1	27.8	12.1
父母教育程度									
父歿、父不詳、父失蹤	72.2	-	16.7	11.1	-	-	5.6	38.9	27.8
有父親	88.2	13.2	27.8	12.5	2.6	0.5	4.1	27.5	11.8
國小及以下	85.7	-	-	57.1	-	-	-	28.6	14.3
國(初)中	90.5	21.4	16.7	11.9	-	-	9.5	31.0	9.5
高中(職)	82.1	13.1	28.6	13.1	1.8	0.6	1.8	23.2	17.9
專科、大學	89.0	13.1	27.1	12.7	3.2	0.6	3.4	29.0	11.0
研究所以上	91.8	12.2	33.3	9.5	2.7	-	7.5	26.5	8.2
不清楚	100.0	-	50.0	-	-	-	-	50.0	-
母歿、母失蹤	-	-	-	-	-	-	-	-	-
有母親	87.9	13.0	27.5	12.5	2.6	0.5	4.1	27.8	12.1
國小及以下	72.7	18.2	-	27.3	-	-	9.1	18.2	27.3
國(初)中	85.2	18.5	14.8	25.9	-	-	3.7	22.2	14.8
高中(職)	82.8	15.9	20.7	11.0	2.1	0.7	1.4	31.0	17.2
專科、大學	89.1	11.0	31.4	12.1	3.1	0.3	4.5	26.7	10.9
研究所以上	91.3	18.5	20.7	12.0	1.1	1.1	5.4	32.6	8.7
不清楚	50.0	-	50.0	-	-	-	-	-	50.0
父母國籍									
父歿、父不詳、父失蹤	72.2	-	16.7	11.1	-	-	5.6	38.9	27.8
有父親	88.2	13.2	27.8	12.5	2.6	0.5	4.1	27.5	11.8
本國籍具原住民身分	80.0	23.3	23.3	16.7	-	-	3.3	13.3	20.0
本國籍具新住民身分	75.0	-	-	50.0	-	-	-	25.0	25.0
本國籍不具原住民及新 住民身分	88.5	12.6	28.2	12.1	2.8	0.5	4.0	28.3	11.5
外國籍	90.0	20.0	20.0	20.0	-	-	10.0	20.0	10.0
其他	100.0	66.7	33.3	-	-	-	-	-	-
母歿、母失蹤	-	-	-	-	-	-	-	-	-
有母親	87.9	13.0	27.5	12.5	2.6	0.5	4.1	27.8	12.1
本國籍具原住民身分	83.3	20.0	16.7	13.3	-	-	6.7	26.7	16.7
本國籍具新住民身分	81.5	14.8	11.1	22.2	-	-	11.1	22.2	18.5
本國籍不具原住民及新 住民身分	88.5	12.7	28.6	12.1	2.8	0.5	3.7	28.1	11.5
外國籍	83.3	5.6	27.8	16.7	-	-	5.6	27.8	16.7
其他	50.0	50.0	-	-	-	-	-	-	50.0

表A50 學齡前兒童家長對政府或民間團體辦理之兒童福利機構或福利措施之
認知及滿意度(續33)

單位：人；%

項目別	玩具銀行								
	知道	曾經用過，認為滿不滿意					資格不適用	資格適用但從未用過	不知道
		非常滿意	還算滿意	無意見	不太滿意	非常不滿意			
總計	52.6	6.2	7.0	8.8	1.4	0.4	1.2	27.8	47.4
父母教育程度									
父歿、父不詳、父失蹤	44.4	-	5.6	16.7	-	-	5.6	16.7	55.6
有父親	52.8	6.3	7.0	8.6	1.4	0.4	1.1	28.0	47.2
國小及以下	71.4	-	14.3	14.3	-	-	-	42.9	28.6
國(初)中	47.6	7.1	4.8	7.1	-	-	2.4	26.2	52.4
高中(職)	49.4	7.7	8.3	8.3	0.6	0.6	0.6	23.2	50.6
專科、大學	53.7	5.7	7.4	8.9	2.1	0.4	0.8	28.3	46.3
研究所以上	54.4	6.8	4.8	8.2	0.7	-	2.0	32.0	45.6
不清楚	50.0	-	-	-	-	-	-	50.0	50.0
母歿、母失蹤	-	-	-	-	-	-	-	-	-
有母親	52.6	6.2	7.0	8.8	1.4	0.4	1.2	27.8	47.4
國小及以下	54.5	-	-	18.2	9.1	-	-	27.3	45.5
國(初)中	63.0	11.1	11.1	18.5	-	-	3.7	18.5	37.0
高中(職)	39.3	8.3	6.2	6.9	0.7	0.7	0.7	15.9	60.7
專科、大學	54.0	4.8	7.4	9.3	1.7	0.2	1.4	29.1	46.0
研究所以上	62.0	10.9	5.4	4.3	-	1.1	-	40.2	38.0
不清楚	50.0	-	-	-	-	-	-	50.0	50.0
父母國籍									
父歿、父不詳、父失蹤	44.4	-	5.6	16.7	-	-	5.6	16.7	55.6
有父親	52.8	6.3	7.0	8.6	1.4	0.4	1.1	28.0	47.2
本國籍具原住民身分	43.3	3.3	16.7	-	-	-	6.7	16.7	56.7
本國籍具新住民身分	50.0	-	-	25.0	-	-	-	25.0	50.0
本國籍不具原住民及新 住民身分	53.0	6.4	6.7	8.8	1.5	0.4	0.9	28.3	47.0
外國籍	60.0	10.0	-	10.0	-	-	-	40.0	40.0
其他	66.7	-	33.3	-	-	-	-	33.3	33.3
母歿、母失蹤	-	-	-	-	-	-	-	-	-
有母親	52.6	6.2	7.0	8.8	1.4	0.4	1.2	27.8	47.4
本國籍具原住民身分	40.0	3.3	10.0	6.7	-	-	3.3	16.7	60.0
本國籍具新住民身分	40.7	-	7.4	11.1	3.7	-	3.7	14.8	59.3
本國籍不具原住民及新 住民身分	54.0	6.7	6.9	8.7	1.4	0.4	1.0	28.8	46.0
外國籍	38.9	-	5.6	11.1	-	-	-	22.2	61.1
其他	-	-	-	-	-	-	-	-	100.0

表A50 學齡前兒童家長對政府或民間團體辦理之兒童福利機構或福利措施之
認知及滿意度(續34)

單位：人；%

項目別	各區福利服務中心								
	知道	曾經用過，認為滿不滿意					資格不適用	資格適用但從未用過	不知道
		非常滿意	還算滿意	無意見	不太滿意	非常不滿意			
總計	52.0	3.2	6.2	11.2	1.9	0.4	2.3	27.0	48.0
父母教育程度									
父歿、父不詳、父失蹤	50.0	-	-	16.7	-	-	11.1	22.2	50.0
有父親	52.1	3.2	6.3	11.1	1.9	0.4	2.1	27.1	47.9
國小及以下	85.7	14.3	-	28.6	-	-	-	42.9	14.3
國(初)中	59.5	9.5	9.5	9.5	-	-	2.4	28.6	40.5
高中(職)	56.0	5.4	8.3	11.9	3.0	0.6	0.6	26.2	44.0
專科、大學	51.6	1.7	6.3	11.6	1.9	0.4	1.9	27.7	48.4
研究所以上	45.6	3.4	3.4	8.2	1.4	-	4.8	24.5	54.4
不清楚	50.0	-	-	-	-	-	-	50.0	50.0
母歿、母失蹤	-	-	-	-	-	-	-	-	-
有母親	52.0	3.2	6.2	11.2	1.9	0.4	2.3	27.0	48.0
國小及以下	63.6	9.1	-	18.2	9.1	9.1	-	18.2	36.4
國(初)中	74.1	14.8	14.8	14.8	7.4	-	3.7	18.5	25.9
高中(職)	45.5	4.8	7.6	9.7	1.4	-	0.7	21.4	54.5
專科、大學	53.6	2.4	6.6	12.1	1.7	0.2	2.4	28.3	46.4
研究所以上	44.6	1.1	-	6.5	1.1	1.1	4.3	30.4	55.4
不清楚	50.0	-	-	-	-	-	-	50.0	50.0
父母國籍									
父歿、父不詳、父失蹤	50.0	-	-	16.7	-	-	11.1	22.2	50.0
有父親	52.1	3.2	6.3	11.1	1.9	0.4	2.1	27.1	47.9
本國籍具原住民身分	36.7	3.3	6.7	3.3	-	-	3.3	20.0	63.3
本國籍具新住民身分	75.0	-	25.0	25.0	-	25.0	-	-	25.0
本國籍不具原住民及新 住民身分	52.7	3.3	6.1	11.2	2.0	0.3	2.1	27.7	47.3
外國籍	40.0	-	10.0	10.0	-	-	-	20.0	60.0
其他	66.7	-	33.3	33.3	-	-	-	-	33.3
母歿、母失蹤	-	-	-	-	-	-	-	-	-
有母親	52.0	3.2	6.2	11.2	1.9	0.4	2.3	27.0	48.0
本國籍具原住民身分	50.0	13.3	6.7	10.0	-	-	-	20.0	50.0
本國籍具新住民身分	44.4	-	3.7	11.1	11.1	-	3.7	14.8	55.6
本國籍不具原住民及新 住民身分	52.3	2.9	5.9	11.4	1.7	0.3	2.3	27.8	47.7
外國籍	55.6	-	22.2	-	-	5.6	5.6	22.2	44.4
其他	50.0	-	-	50.0	-	-	-	-	50.0

表A50 學齡前兒童家長對政府或民間團體辦理之兒童福利機構或福利措施之
認知及滿意度(續35)

單位：人；%

項目別	公共托育中心								
	知道	曾經用過，認為滿不滿意					資格不適用	資格適用但從未用過	不知道
		非常滿意	還算滿意	無意見	不太滿意	非常不滿意			
總計	84.8	9.9	9.5	9.8	3.3	1.1	9.2	42.1	15.2
父母教育程度									
父歿、父不詳、父失蹤	66.7	-	-	16.7	-	-	11.1	38.9	33.3
有父親	85.2	10.1	9.7	9.7	3.3	1.1	9.2	42.2	14.8
國小及以下	100.0	14.3	-	28.6	-	-	-	57.1	-
國(初)中	78.6	11.9	11.9	9.5	-	-	4.8	40.5	21.4
高中(職)	78.6	8.9	12.5	10.1	2.4	2.4	6.0	36.3	21.4
專科、大學	86.7	11.0	8.0	9.7	4.2	1.1	8.5	44.2	13.3
研究所以上	89.8	8.2	11.6	8.2	2.7	-	17.0	42.2	10.2
不清楚	50.0	-	-	-	-	-	-	50.0	50.0
母歿、母失蹤	-	-	-	-	-	-	-	-	-
有母親	84.8	9.9	9.5	9.8	3.3	1.1	9.2	42.1	15.2
國小及以下	72.7	9.1	9.1	27.3	-	-	9.1	18.2	27.3
國(初)中	85.2	22.2	14.8	7.4	3.7	-	3.7	33.3	14.8
高中(職)	74.5	9.7	9.7	11.7	0.7	2.8	4.1	35.9	25.5
專科、大學	86.9	9.5	9.5	9.3	4.3	0.5	9.3	44.5	13.1
研究所以上	90.2	9.8	7.6	8.7	1.1	2.2	18.5	42.4	9.8
不清楚	50.0	-	-	-	-	-	-	50.0	50.0
父母國籍									
父歿、父不詳、父失蹤	66.7	-	-	16.7	-	-	11.1	38.9	33.3
有父親	85.2	10.1	9.7	9.7	3.3	1.1	9.2	42.2	14.8
本國籍具原住民身分	86.7	13.3	10.0	6.7	-	-	26.7	30.0	13.3
本國籍具新住民身分	50.0	-	25.0	-	25.0	-	-	-	50.0
本國籍不具原住民及新 住民身分	85.4	10.2	9.3	9.6	3.4	1.1	8.5	43.2	14.6
外國籍	90.0	-	20.0	20.0	-	-	20.0	30.0	10.0
其他	66.7	-	33.3	33.3	-	-	-	-	33.3
母歿、母失蹤	-	-	-	-	-	-	-	-	-
有母親	84.8	9.9	9.5	9.8	3.3	1.1	9.2	42.1	15.2
本國籍具原住民身分	90.0	16.7	13.3	6.7	-	-	23.3	30.0	10.0
本國籍具新住民身分	70.4	3.7	7.4	11.1	11.1	-	7.4	29.6	29.6
本國籍不具原住民及新 住民身分	85.3	10.0	9.0	9.9	3.2	1.2	8.7	43.3	14.7
外國籍	77.8	5.6	22.2	5.6	-	-	11.1	33.3	22.2
其他	100.0	-	50.0	50.0	-	-	-	-	-

表A50 學齡前兒童家長對政府或民間團體辦理之兒童福利機構或福利措施之
認知及滿意度(續36)

單位：人；%

項目別	兒童健康發展中心								
	知道	曾經用過，認為滿不滿意					資格不適用	資格適用但從未用過	不知道
		非常滿意	還算滿意	無意見	不太滿意	非常不滿意			
總計	47.4	2.7	5.8	10.5	0.9	0.4	2.2	24.9	52.6
父母教育程度									
父歿、父不詳、父失蹤	38.9	-	-	11.1	-	-	5.6	22.2	61.1
有父親	47.6	2.7	6.0	10.5	1.0	0.4	2.1	24.9	52.4
國小及以下	100.0	-	-	42.9	-	-	-	57.1	-
國(初)中	52.4	2.4	9.5	9.5	2.4	-	2.4	26.2	47.6
高中(職)	52.4	5.4	9.5	13.1	1.2	0.6	0.6	22.0	47.6
專科、大學	45.9	2.1	5.1	10.1	1.1	0.4	1.7	25.4	54.1
研究所以上	43.5	2.0	4.1	7.5	-	-	5.4	24.5	56.5
不清楚	50.0	-	-	-	-	-	-	50.0	50.0
母歿、母失蹤	-	-	-	-	-	-	-	-	-
有母親	47.4	2.7	5.8	10.5	0.9	0.4	2.2	24.9	52.6
國小及以下	63.6	-	9.1	45.5	-	-	-	9.1	36.4
國(初)中	77.8	18.5	7.4	22.2	-	-	3.7	25.9	22.2
高中(職)	44.1	4.1	6.9	9.7	0.7	0.7	0.7	21.4	55.9
專科、大學	47.4	1.7	6.2	10.2	1.2	0.2	2.6	25.3	52.6
研究所以上	41.3	2.2	1.1	6.5	-	1.1	2.2	28.3	58.7
不清楚	50.0	-	-	-	-	-	-	50.0	50.0
父母國籍									
父歿、父不詳、父失蹤	38.9	-	-	11.1	-	-	5.6	22.2	61.1
有父親	47.6	2.7	6.0	10.5	1.0	0.4	2.1	24.9	52.4
本國籍具原住民身分	43.3	-	13.3	3.3	-	-	3.3	23.3	56.7
本國籍具新住民身分	50.0	-	25.0	25.0	-	-	-	-	50.0
本國籍不具原住民及新 住民身分	47.7	2.9	5.6	10.5	1.0	0.4	2.1	25.3	52.3
外國籍	40.0	-	-	20.0	-	-	-	20.0	60.0
其他	66.7	-	33.3	33.3	-	-	-	-	33.3
母歿、母失蹤	-	-	-	-	-	-	-	-	-
有母親	47.4	2.7	5.8	10.5	0.9	0.4	2.2	24.9	52.6
本國籍具原住民身分	53.3	3.3	10.0	6.7	-	-	-	33.3	46.7
本國籍具新住民身分	48.1	-	-	33.3	-	-	3.7	11.1	51.9
本國籍不具原住民及新 住民身分	47.4	2.8	5.5	9.9	1.0	0.4	2.3	25.5	52.6
外國籍	27.8	-	16.7	5.6	-	-	-	5.6	72.2
其他	100.0	-	50.0	50.0	-	-	-	-	-

表A50 學齡前兒童家長對政府或民間團體辦理之兒童福利機構或福利措施之
認知及滿意度(續37)

單位：人；%

項目別	家庭教育中心								
	知道	曾經用過，認為滿不滿意					資格不適用	資格適用但從未用過	不知道
		非常滿意	還算滿意	無意見	不太滿意	非常不滿意			
總計	42.9	1.6	3.9	10.7	0.8	0.1	1.4	24.4	57.1
父母教育程度									
父歿、父不詳、父失蹤	38.9	-	-	11.1	-	-	5.6	22.2	61.1
有父親	43.0	1.7	3.9	10.7	0.8	0.1	1.3	24.4	57.0
國小及以下	100.0	-	-	57.1	-	-	-	42.9	-
國(初)中	40.5	2.4	7.1	7.1	-	-	2.4	21.4	59.5
高中(職)	46.4	3.6	5.4	14.9	1.2	-	-	21.4	53.6
專科、大學	42.1	1.3	3.6	10.1	1.1	0.2	1.1	24.7	57.9
研究所以上	40.1	0.7	2.7	6.8	-	-	3.4	26.5	59.9
不清楚	50.0	-	-	-	-	-	-	50.0	50.0
母歿、母失蹤	-	-	-	-	-	-	-	-	-
有母親	42.9	1.6	3.9	10.7	0.8	0.1	1.4	24.4	57.1
國小及以下	54.5	-	-	45.5	-	-	-	9.1	45.5
國(初)中	77.8	7.4	7.4	33.3	-	-	3.7	25.9	22.2
高中(職)	35.2	3.4	4.1	6.9	2.1	-	-	18.6	64.8
專科、大學	43.6	1.2	4.1	10.9	0.7	-	1.6	25.2	56.4
研究所以上	40.2	-	1.1	5.4	-	1.1	2.2	30.4	59.8
不清楚	-	-	-	-	-	-	-	-	100.0
父母國籍									
父歿、父不詳、父失蹤	38.9	-	-	11.1	-	-	5.6	22.2	61.1
有父親	43.0	1.7	3.9	10.7	0.8	0.1	1.3	24.4	57.0
本國籍具原住民身分	33.3	3.3	10.0	-	-	-	3.3	16.7	66.7
本國籍具新住民身分	50.0	-	-	50.0	-	-	-	-	50.0
本國籍不具原住民及新 住民身分	43.4	1.6	3.7	10.9	0.9	0.1	1.3	25.0	56.6
外國籍	40.0	-	-	20.0	-	-	-	20.0	60.0
其他	33.3	-	33.3	-	-	-	-	-	66.7
母歿、母失蹤	-	-	-	-	-	-	-	-	-
有母親	42.9	1.6	3.9	10.7	0.8	0.1	1.4	24.4	57.1
本國籍具原住民身分	46.7	3.3	3.3	6.7	-	-	-	33.3	53.3
本國籍具新住民身分	44.4	-	-	29.6	-	-	3.7	11.1	55.6
本國籍不具原住民及新 住民身分	43.1	1.7	3.7	10.3	0.9	0.1	1.4	25.0	56.9
外國籍	27.8	-	11.1	11.1	-	-	-	5.6	72.2
其他	50.0	-	50.0	-	-	-	-	-	50.0

表A50 學齡前兒童家長對政府或民間團體辦理之兒童福利機構或福利措施之
認知及滿意度(續38)

單位：人；%

項目別	育兒指導暨學前啟蒙服務								
	知道	曾經用過，認為滿不滿意					資格不適用	資格適用但從未用過	不知道
		非常滿意	還算滿意	無意見	不太滿意	非常不滿意			
總計	41.5	1.8	3.7	9.2	1.2	0.1	1.6	23.9	58.5
父母教育程度									
父歿、父不詳、父失蹤	44.4	-	-	11.1	-	-	5.6	27.8	55.6
有父親	41.5	1.8	3.8	9.2	1.2	0.1	1.5	23.8	58.5
國小及以下	85.7	-	-	42.9	-	-	-	42.9	14.3
國(初)中	40.5	2.4	2.4	7.1	2.4	-	2.4	23.8	59.5
高中(職)	45.2	4.2	6.5	10.1	2.4	-	-	22.0	54.8
專科、大學	40.2	1.1	3.4	9.5	1.1	0.2	1.5	23.5	59.8
研究所以上	39.5	1.4	2.7	6.1	-	-	3.4	25.9	60.5
不清楚	50.0	-	-	-	-	-	-	50.0	50.0
母歿、母失蹤	-	-	-	-	-	-	-	-	-
有母親	41.5	1.8	3.7	9.2	1.2	0.1	1.6	23.9	58.5
國小及以下	63.6	-	9.1	36.4	-	-	-	18.2	36.4
國(初)中	81.5	7.4	11.1	29.6	-	-	3.7	29.6	18.5
高中(職)	35.2	4.1	4.1	5.5	2.1	-	-	19.3	64.8
專科、大學	41.6	1.2	3.6	9.5	1.2	-	1.9	24.1	58.4
研究所以上	38.0	-	1.1	4.3	-	1.1	2.2	29.3	62.0
不清楚	-	-	-	-	-	-	-	-	100.0
父母國籍									
父歿、父不詳、父失蹤	44.4	-	-	11.1	-	-	5.6	27.8	55.6
有父親	41.5	1.8	3.8	9.2	1.2	0.1	1.5	23.8	58.5
本國籍具原住民身分	36.7	3.3	6.7	6.7	-	-	3.3	16.7	63.3
本國籍具新住民身分	50.0	-	-	50.0	-	-	-	-	50.0
本國籍不具原住民及新 住民身分	41.7	1.8	3.5	9.1	1.3	0.1	1.5	24.4	58.3
外國籍	40.0	-	10.0	10.0	-	-	-	20.0	60.0
其他	33.3	-	33.3	-	-	-	-	-	66.7
母歿、母失蹤	-	-	-	-	-	-	-	-	-
有母親	41.5	1.8	3.7	9.2	1.2	0.1	1.6	23.9	58.5
本國籍具原住民身分	50.0	3.3	6.7	3.3	-	-	-	36.7	50.0
本國籍具新住民身分	51.9	-	3.7	25.9	-	-	3.7	18.5	48.1
本國籍不具原住民及新 住民身分	41.2	1.8	3.3	8.8	1.3	0.1	1.7	24.1	58.8
外國籍	27.8	-	11.1	11.1	-	-	-	5.6	72.2
其他	50.0	-	50.0	-	-	-	-	-	50.0

表A50 學齡前兒童家長對政府或民間團體辦理之兒童福利機構或福利措施之
認知及滿意度(續39)

單位：人；%

項目別	公立幼兒園及非營利幼兒園辦理課後留園服務								
	知道	曾經用過，認為滿不滿意					資格不適用	資格適用但從未用過	不知道
		非常滿意	還算滿意	無意見	不太滿意	非常不滿意			
總計	81.2	9.0	10.0	7.5	1.9	0.8	18.4	33.6	18.8
父母教育程度									
父歿、父不詳、父失蹤	77.8	-	-	27.8	-	5.6	16.7	27.8	22.2
有父親	81.3	9.2	10.3	7.0	1.9	0.7	18.5	33.7	18.7
國小及以下	85.7	14.3	14.3	14.3	-	-	-	42.9	14.3
國(初)中	83.3	11.9	9.5	9.5	2.4	-	14.3	35.7	16.7
高中(職)	78.6	11.3	12.5	10.1	1.8	1.8	11.9	29.2	21.4
專科、大學	81.8	8.5	11.0	6.8	1.9	0.4	20.3	33.0	18.2
研究所以上	81.6	8.2	5.4	2.7	2.0	0.7	22.4	40.1	18.4
不清楚	100.0	-	-	50.0	-	-	-	50.0	-
母歿、母失蹤	-	-	-	-	-	-	-	-	-
有母親	81.2	9.0	10.0	7.5	1.9	0.8	18.4	33.6	18.8
國小及以下	90.9	9.1	27.3	27.3	-	-	-	27.3	9.1
國(初)中	81.5	14.8	18.5	11.1	3.7	-	7.4	25.9	18.5
高中(職)	73.8	9.0	5.5	12.4	2.1	0.7	14.5	29.7	26.2
專科、大學	82.8	9.0	11.0	6.2	1.9	0.9	19.7	34.1	17.2
研究所以上	83.7	7.6	6.5	4.3	1.1	1.1	22.8	40.2	16.3
不清楚	-	-	-	-	-	-	-	-	100.0
父母國籍									
父歿、父不詳、父失蹤	77.8	-	-	27.8	-	5.6	16.7	27.8	22.2
有父親	81.3	9.2	10.3	7.0	1.9	0.7	18.5	33.7	18.7
本國籍具原住民身分	66.7	16.7	3.3	3.3	-	-	16.7	26.7	33.3
本國籍具新住民身分	50.0	-	50.0	-	-	-	-	-	50.0
本國籍不具原住民及新 住民身分	81.9	9.0	10.4	7.1	1.9	0.8	18.6	34.3	18.1
外國籍	90.0	10.0	-	10.0	10.0	-	30.0	30.0	10.0
其他	66.7	-	33.3	33.3	-	-	-	-	33.3
母歿、母失蹤	-	-	-	-	-	-	-	-	-
有母親	81.2	9.0	10.0	7.5	1.9	0.8	18.4	33.6	18.8
本國籍具原住民身分	76.7	16.7	6.7	3.3	-	-	16.7	33.3	23.3
本國籍具新住民身分	85.2	3.7	11.1	14.8	3.7	-	22.2	29.6	14.8
本國籍不具原住民及新 住民身分	81.3	9.0	10.1	7.2	1.8	0.9	18.5	33.8	18.7
外國籍	77.8	5.6	5.6	11.1	5.6	-	16.7	33.3	22.2
其他	100.0	-	50.0	50.0	-	-	-	-	-

表A50 學齡前兒童家長對政府或民間團體辦理之兒童福利機構或福利措施之
認知及滿意度(續40)

單位：人；%

項目別	新北市公共托育合作聯盟加碼托育費用補助								
	知道	曾經用過，認為滿不滿意					資格不適用	資格適用但從未用過	不知道
		非常滿意	還算滿意	無意見	不太滿意	非常不滿意			
總計	62.1	9.9	10.7	6.3	4.1	1.3	11.9	17.9	37.9
父母教育程度									
父歿、父不詳、父失蹤	55.6	-	5.6	16.7	-	-	11.1	22.2	44.4
有父親	62.2	10.1	10.8	6.1	4.2	1.3	11.9	17.8	37.8
國小及以下	71.4	14.3	-	28.6	-	-	-	28.6	28.6
國(初)中	57.1	9.5	7.1	7.1	9.5	-	11.9	11.9	42.9
高中(職)	61.9	8.9	10.1	8.9	5.4	2.4	7.7	18.5	38.1
專科、大學	61.9	10.4	11.6	5.5	3.6	1.5	12.3	17.1	38.1
研究所以上	63.9	10.9	10.2	3.4	3.4	-	16.3	19.7	36.1
不清楚	100.0	-	50.0	-	-	-	-	50.0	-
母歿、母失蹤	-	-	-	-	-	-	-	-	-
有母親	62.1	9.9	10.7	6.3	4.1	1.3	11.9	17.9	37.9
國小及以下	72.7	9.1	9.1	27.3	9.1	-	-	18.2	27.3
國(初)中	70.4	11.1	11.1	-	18.5	-	11.1	18.5	29.6
高中(職)	57.9	9.0	9.0	9.7	3.4	2.8	6.9	17.2	42.1
專科、大學	62.6	9.5	11.4	5.7	4.1	1.2	12.4	18.3	37.4
研究所以上	63.0	14.1	9.8	4.3	-	-	18.5	16.3	37.0
不清楚	-	-	-	-	-	-	-	-	100.0
父母國籍									
父歿、父不詳、父失蹤	55.6	-	5.6	16.7	-	-	11.1	22.2	44.4
有父親	62.2	10.1	10.8	6.1	4.2	1.3	11.9	17.8	37.8
本國籍具原住民身分	50.0	6.7	3.3	13.3	3.3	6.7	6.7	10.0	50.0
本國籍具新住民身分	50.0	-	25.0	-	25.0	-	-	-	50.0
本國籍不具原住民及新 住民身分	62.6	10.4	11.1	5.7	4.0	1.1	12.1	18.2	37.4
外國籍	70.0	-	10.0	10.0	10.0	-	20.0	20.0	30.0
其他	66.7	33.3	-	33.3	-	-	-	-	33.3
母歿、母失蹤	-	-	-	-	-	-	-	-	-
有母親	62.1	9.9	10.7	6.3	4.1	1.3	11.9	17.9	37.9
本國籍具原住民身分	63.3	10.0	-	10.0	13.3	6.7	10.0	13.3	36.7
本國籍具新住民身分	63.0	3.7	14.8	7.4	14.8	-	7.4	14.8	37.0
本國籍不具原住民及新 住民身分	62.7	10.4	11.0	5.9	3.2	1.2	12.4	18.6	37.3
外國籍	27.8	-	5.6	11.1	11.1	-	-	-	72.2
其他	100.0	-	50.0	50.0	-	-	-	-	-

表A50 學齡前兒童家長對政府或民間團體辦理之兒童福利機構或福利措施之
認知及滿意度(續41)

單位：人；%

項目別	托育公共及準公共化暨合作聯盟服務費用補助								
	知道	曾經用過，認為滿不滿意					資格不適用	資格適用但從未用過	不知道
		非常滿意	還算滿意	無意見	不太滿意	非常不滿意			
總計	65.9	8.9	12.7	6.2	4.4	1.3	14.5	18.0	34.1
父母教育程度									
父歿、父不詳、父失蹤	55.6	-	11.1	22.2	-	-	11.1	11.1	44.4
有父親	66.2	9.1	12.8	5.8	4.5	1.3	14.5	18.1	33.8
國小及以下	71.4	14.3	-	28.6	-	-	-	28.6	28.6
國(初)中	61.9	9.5	9.5	7.1	7.1	-	16.7	11.9	38.1
高中(職)	64.9	10.1	13.1	8.9	5.4	2.4	8.9	16.1	35.1
專科、大學	65.5	7.8	14.4	5.1	3.8	1.5	14.8	18.2	34.5
研究所以上	70.1	11.6	8.2	3.4	5.4	-	20.4	21.1	29.9
不清楚	100.0	-	50.0	-	-	-	-	50.0	-
母歿、母失蹤	-	-	-	-	-	-	-	-	-
有母親	65.9	8.9	12.7	6.2	4.4	1.3	14.5	18.0	34.1
國小及以下	72.7	9.1	9.1	27.3	9.1	-	-	18.2	27.3
國(初)中	66.7	11.1	14.8	-	18.5	-	7.4	14.8	33.3
高中(職)	60.7	8.3	11.7	11.7	4.1	2.8	6.9	15.2	39.3
專科、大學	66.9	7.8	13.6	4.8	4.1	1.2	15.9	19.5	33.1
研究所以上	68.5	16.3	8.7	5.4	2.2	-	21.7	14.1	31.5
不清楚	-	-	-	-	-	-	-	-	100.0
父母國籍									
父歿、父不詳、父失蹤	55.6	-	11.1	22.2	-	-	11.1	11.1	44.4
有父親	66.2	9.1	12.8	5.8	4.5	1.3	14.5	18.1	33.8
本國籍具原住民身分	53.3	10.0	6.7	13.3	3.3	3.3	6.7	10.0	46.7
本國籍具新住民身分	50.0	-	25.0	-	25.0	-	-	-	50.0
本國籍不具原住民及新 住民身分	66.7	9.0	13.1	5.4	4.3	1.3	15.0	18.6	33.3
外國籍	70.0	10.0	-	10.0	20.0	-	10.0	20.0	30.0
其他	66.7	33.3	-	33.3	-	-	-	-	33.3
母歿、母失蹤	-	-	-	-	-	-	-	-	-
有母親	65.9	8.9	12.7	6.2	4.4	1.3	14.5	18.0	34.1
本國籍具原住民身分	63.3	13.3	-	10.0	13.3	3.3	10.0	13.3	36.7
本國籍具新住民身分	63.0	-	18.5	7.4	18.5	-	3.7	14.8	37.0
本國籍不具原住民及新 住民身分	66.7	9.2	13.1	5.8	3.5	1.3	15.3	18.6	33.3
外國籍	38.9	-	5.6	11.1	11.1	-	5.6	5.6	61.1
其他	100.0	-	50.0	50.0	-	-	-	-	-

表A50 學齡前兒童家長對政府或民間團體辦理之兒童福利機構或福利措施之
認知及滿意度(續42)

單位：人；%

項目別	公立幼兒園弱勢家庭幼生午餐與點心費用								
	知道	曾經用過，認為滿不滿意					資格不適用	資格適用但從未用過	不知道
		非常滿意	還算滿意	無意見	不太滿意	非常不滿意			
總計	71.4	5.0	6.1	8.3	1.3	0.7	40.5	9.6	28.6
父母教育程度									
父歿、父不詳、父失蹤	77.8	5.6	22.2	11.1	-	-	22.2	16.7	22.2
有父親	71.3	5.0	5.7	8.2	1.3	0.7	40.9	9.4	...
國小及以下	85.7	-	14.3	42.9	-	-	-	28.6	14.3
國(初)中	73.8	9.5	7.1	11.9	2.4	-	33.3	9.5	26.2
高中(職)	66.1	11.3	9.5	10.7	1.8	2.4	22.0	8.3	33.9
專科、大學	70.4	3.0	5.5	8.0	0.8	0.4	43.3	9.3	29.6
研究所以上	78.9	2.7	1.4	3.4	2.0	-	59.2	10.2	21.1
不清楚	50.0	50.0	-	-	-	-	-	-	50.0
母歿、母失蹤	-	-	-	-	-	-	-	-	-
有母親	71.4	5.0	6.1	8.3	1.3	0.7	40.5	9.6	28.6
國小及以下	72.7	-	27.3	36.4	-	-	-	9.1	27.3
國(初)中	70.4	18.5	11.1	14.8	7.4	-	11.1	7.4	29.6
高中(職)	64.8	9.0	7.6	11.7	2.1	2.8	22.1	9.7	35.2
專科、大學	72.2	3.8	6.0	7.1	1.0	0.3	44.1	9.8	27.8
研究所以上	78.3	3.3	-	5.4	-	-	60.9	8.7	21.7
不清楚	-	-	-	-	-	-	-	-	100.0
父母國籍									
父歿、父不詳、父失蹤	77.8	5.6	22.2	11.1	-	-	22.2	16.7	22.2
有父親	71.3	5.0	5.7	8.2	1.3	0.7	40.9	9.4	28.7
本國籍具原住民身分	56.7	10.0	10.0	6.7	-	3.3	16.7	10.0	43.3
本國籍具新住民身分	75.0	-	-	50.0	-	-	-	25.0	25.0
本國籍不具原住民及新 住民身分	71.8	4.7	5.7	8.0	1.3	0.6	42.3	9.3	28.2
外國籍	70.0	10.0	-	10.0	10.0	-	30.0	10.0	30.0
其他	66.7	33.3	-	33.3	-	-	-	-	33.3
母歿、母失蹤	-	-	-	-	-	-	-	-	-
有母親	71.4	5.0	6.1	8.3	1.3	0.7	40.5	9.6	28.6
本國籍具原住民身分	66.7	6.7	3.3	6.7	3.3	3.3	26.7	16.7	33.3
本國籍具新住民身分	63.0	3.7	11.1	14.8	3.7	-	22.2	7.4	37.0
本國籍不具原住民及新 住民身分	72.3	5.0	6.0	7.8	1.0	0.6	42.3	9.5	27.7
外國籍	50.0	5.6	-	16.7	5.6	-	16.7	5.6	50.0
其他	100.0	-	50.0	50.0	-	-	-	-	-

表A50 學齡前兒童家長對政府或民間團體辦理之兒童福利機構或福利措施之
認知及滿意度(續43)

單位：人；%

項目別	弱勢幼兒教育津貼								
	知道	曾經用過，認為滿不滿意					資格不適用	資格適用但從未用過	不知道
		非常滿意	還算滿意	無意見	不太滿意	非常不滿意			
總計	77.6	4.3	4.7	8.6	1.1	0.6	52.6	5.7	22.4
父母教育程度									
父歿、父不詳、父失蹤	72.2	5.6	22.2	11.1	-	-	27.8	5.6	27.8
有父親	77.7	4.3	4.3	8.6	1.1	0.6	53.2	5.7	22.3
國小及以下	71.4	14.3	14.3	14.3	-	-	-	28.6	28.6
國(初)中	81.0	7.1	7.1	14.3	-	-	42.9	9.5	19.0
高中(職)	70.8	10.1	6.0	10.7	2.4	1.2	35.1	5.4	29.2
專科、大學	77.4	2.7	4.2	8.7	0.8	0.6	55.2	5.1	22.6
研究所以上	86.4	0.7	1.4	4.1	0.7	-	73.5	6.1	13.6
不清楚	50.0	50.0	-	-	-	-	-	-	50.0
母歿、母失蹤	-	-	-	-	-	-	-	-	-
有母親	77.6	4.3	4.7	8.6	1.1	0.6	52.6	5.7	22.4
國小及以下	72.7	-	36.4	9.1	-	9.1	9.1	9.1	27.3
國(初)中	81.5	25.9	3.7	14.8	7.4	-	22.2	7.4	18.5
高中(職)	68.3	9.0	6.2	12.4	2.1	1.4	31.7	5.5	31.7
專科、大學	79.0	2.8	4.3	8.1	0.7	0.3	57.4	5.3	21.0
研究所以上	84.8	1.1	1.1	4.3	-	-	70.7	7.6	15.2
不清楚	-	-	-	-	-	-	-	-	100.0
父母國籍									
父歿、父不詳、父失蹤	72.2	5.6	22.2	11.1	-	-	27.8	5.6	27.8
有父親	77.7	4.3	4.3	8.6	1.1	0.6	53.2	5.7	22.3
本國籍具原住民身分	53.3	13.3	3.3	3.3	3.3	-	23.3	6.7	46.7
本國籍具新住民身分	75.0	-	-	25.0	-	25.0	-	25.0	25.0
本國籍不具原住民及新 住民身分	78.7	3.9	4.4	8.6	1.0	0.5	54.7	5.6	21.3
外國籍	90.0	-	-	20.0	-	-	60.0	10.0	10.0
其他	33.3	33.3	-	-	-	-	-	-	66.7
母歿、母失蹤	-	-	-	-	-	-	-	-	-
有母親	77.6	4.3	4.7	8.6	1.1	0.6	52.6	5.7	22.4
本國籍具原住民身分	66.7	10.0	3.3	10.0	-	-	30.0	13.3	33.3
本國籍具新住民身分	74.1	3.7	11.1	14.8	3.7	-	33.3	7.4	25.9
本國籍不具原住民及新 住民身分	78.6	4.1	4.5	8.2	1.0	0.5	54.9	5.4	21.4
外國籍	61.1	5.6	-	16.7	-	5.6	27.8	5.6	38.9
其他	50.0	-	50.0	-	-	-	-	-	50.0

表A50 學齡前兒童家長對政府或民間團體辦理之兒童福利機構或福利措施之
認知及滿意度(續44)

單位：人；%

項目別	中低收入戶幼兒就學補助								
	知道	曾經用過，認為滿不滿意					資格不適用	資格適用但從未用過	不知道
		非常滿意	還算滿意	無意見	不太滿意	非常不滿意			
總計	80.4	3.9	4.9	8.5	1.4	0.6	55.1	6.1	19.6
父母教育程度									
父歿、父不詳、父失蹤	77.8	5.6	22.2	11.1	-	5.6	27.8	5.6	22.2
有父親	80.5	3.8	4.5	8.5	1.4	0.5	55.7	6.1	19.5
國小及以下	85.7	-	42.9	14.3	-	-	14.3	14.3	14.3
國(初)中	78.6	11.9	4.8	14.3	2.4	-	38.1	7.1	21.4
高中(職)	75.6	9.5	7.7	10.1	3.6	1.2	37.5	6.0	24.4
專科、大學	79.7	2.1	3.6	8.7	0.8	0.4	58.6	5.5	20.3
研究所以上	89.1	0.7	2.0	4.1	0.7	-	74.8	6.8	10.9
不清楚	50.0	-	-	-	-	-	-	50.0	50.0
母歿、母失蹤	-	-	-	-	-	-	-	-	-
有母親	80.4	3.9	4.9	8.5	1.4	0.6	55.1	6.1	19.6
國小及以下	81.8	-	27.3	18.2	9.1	9.1	9.1	9.1	18.2
國(初)中	77.8	22.2	7.4	11.1	7.4	-	25.9	3.7	22.2
高中(職)	74.5	7.6	8.3	13.1	2.1	1.4	35.2	6.9	25.5
專科、大學	81.6	2.8	4.1	7.8	1.0	0.3	60.0	5.5	18.4
研究所以上	84.8	-	1.1	4.3	-	-	70.7	8.7	15.2
不清楚	-	-	-	-	-	-	-	-	100.0
父母國籍									
父歿、父不詳、父失蹤	77.8	5.6	22.2	11.1	-	5.6	27.8	5.6	22.2
有父親	80.5	3.8	4.5	8.5	1.4	0.5	55.7	6.1	19.5
本國籍具原住民身分	63.3	6.7	3.3	3.3	3.3	-	40.0	6.7	36.7
本國籍具新住民身分	75.0	-	-	25.0	-	25.0	-	25.0	25.0
本國籍不具原住民及新 住民身分	81.1	3.7	4.7	8.3	1.4	0.4	56.7	5.9	18.9
外國籍	90.0	-	-	20.0	-	-	60.0	10.0	10.0
其他	66.7	33.3	-	33.3	-	-	-	-	33.3
母歿、母失蹤	-	-	-	-	-	-	-	-	-
有母親	80.4	3.9	4.9	8.5	1.4	0.6	55.1	6.1	19.6
本國籍具原住民身分	66.7	3.3	-	6.7	3.3	-	43.3	10.0	33.3
本國籍具新住民身分	74.1	3.7	7.4	14.8	7.4	-	29.6	11.1	25.9
本國籍不具原住民及新 住民身分	81.0	3.8	4.9	8.1	1.0	0.5	56.9	5.8	19.0
外國籍	83.3	5.6	5.6	16.7	5.6	5.6	38.9	5.6	16.7
其他	100.0	-	50.0	50.0	-	-	-	-	-

表A50 學齡前兒童家長對政府或民間團體辦理之兒童福利機構或福利措施之
認知及滿意度(續45)

單位：人；%

項目別	育兒津貼								
	知道	曾經用過，認為滿不滿意					資格不適用	資格適用但從未用過	不知道
		非常滿意	還算滿意	無意見	不太滿意	非常不滿意			
總計	97.2	20.9	34.9	17.9	17.4	6.2	-	-	2.8
父母教育程度									
父歿、父不詳、父失蹤	94.4	11.1	33.3	22.2	16.7	11.1	-	-	5.6
有父親	97.3	21.1	34.9	17.8	17.4	6.1	-	-	2.7
國小及以下	85.7	14.3	42.9	28.6	-	-	-	-	14.3
國(初)中	97.6	21.4	35.7	21.4	16.7	2.4	-	-	2.4
高中(職)	96.4	20.2	32.7	14.9	20.8	7.7	-	-	3.6
專科、大學	97.9	22.6	35.7	17.5	16.5	5.5	-	-	2.1
研究所以上	96.6	17.7	33.3	20.4	17.7	7.5	-	-	3.4
不清楚	100.0	-	100.0	-	-	-	-	-	-
母歿、母失蹤	-	-	-	-	-	-	-	-	-
有母親	97.2	20.9	34.9	17.9	17.4	6.2	-	-	2.8
國小及以下	100.0	-	54.5	18.2	18.2	9.1	-	-	-
國(初)中	96.3	48.1	14.8	11.1	18.5	3.7	-	-	3.7
高中(職)	97.2	19.3	34.5	17.9	17.2	8.3	-	-	2.8
專科、大學	97.4	19.8	36.4	17.2	18.1	5.9	-	-	2.6
研究所以上	96.7	25.0	30.4	23.9	12.0	5.4	-	-	3.3
不清楚	50.0	-	-	-	50.0	-	-	-	50.0
父母國籍									
父歿、父不詳、父失蹤	94.4	11.1	33.3	22.2	16.7	11.1	-	-	5.6
有父親	97.3	21.1	34.9	17.8	17.4	6.1	-	-	2.7
本國籍具原住民身分	100.0	23.3	33.3	13.3	26.7	3.3	-	-	-
本國籍具新住民身分	100.0	50.0	-	25.0	-	25.0	-	-	-
本國籍不具原住民及新 住民身分	97.1	20.7	35.6	17.6	17.0	6.2	-	-	2.9
外國籍	100.0	30.0	10.0	40.0	20.0	-	-	-	-
其他	100.0	33.3	-	33.3	33.3	-	-	-	-
母歿、母失蹤	-	-	-	-	-	-	-	-	-
有母親	97.2	20.9	34.9	17.9	17.4	6.2	-	-	2.8
本國籍具原住民身分	100.0	20.0	30.0	23.3	23.3	3.3	-	-	-
本國籍具新住民身分	96.3	14.8	33.3	22.2	14.8	11.1	-	-	3.7
本國籍不具原住民及新 住民身分	97.2	21.2	35.3	17.3	17.3	6.2	-	-	2.8
外國籍	94.4	22.2	27.8	22.2	16.7	5.6	-	-	5.6
其他	100.0	-	50.0	50.0	-	-	-	-	-

表A50 學齡前兒童家長對政府或民間團體辦理之兒童福利機構或福利措施之
認知及滿意度(續46)

單位：人；%

項目別	公立幼兒園2~4歲幼兒免學費補助								
	知道	曾經用過，認為滿不滿意					資格不適用	資格適用但從未用過	不知道
		非常滿意	還算滿意	無意見	不太滿意	非常不滿意			
總計	84.5	11.0	13.3	6.9	4.6	2.2	27.8	18.8	15.5
父母教育程度									
父歿、父不詳、父失蹤	72.2	5.6	22.2	11.1	5.6	-	22.2	5.6	27.8
有父親	84.7	11.1	13.1	6.8	4.5	2.3	27.9	19.1	15.3
國小及以下	100.0	-	57.1	14.3	-	-	-	28.6	-
國(初)中	83.3	16.7	14.3	7.1	7.1	-	19.0	19.0	16.7
高中(職)	82.1	16.7	14.9	11.9	5.4	3.6	18.5	11.3	17.9
專科、大學	84.6	9.3	12.3	5.5	4.2	2.5	29.6	21.1	15.4
研究所以上	87.8	8.8	10.9	4.8	4.1	0.7	37.4	21.1	12.2
不清楚	100.0	50.0	50.0	-	-	-	-	-	-
母歿、母失蹤	-	-	-	-	-	-	-	-	-
有母親	84.5	11.0	13.3	6.9	4.6	2.2	27.8	18.8	15.5
國小及以下	72.7	-	27.3	36.4	-	-	-	9.1	27.3
國(初)中	85.2	22.2	11.1	3.7	7.4	7.4	14.8	18.5	14.8
高中(職)	80.7	13.8	16.6	11.0	6.2	3.4	15.2	14.5	19.3
專科、大學	85.0	9.8	12.9	5.7	4.3	1.9	30.3	20.0	15.0
研究所以上	90.2	12.0	9.8	5.4	3.3	1.1	39.1	19.6	9.8
不清楚	-	-	-	-	-	-	-	-	100.0
父母國籍									
父歿、父不詳、父失蹤	72.2	5.6	22.2	11.1	5.6	-	22.2	5.6	27.8
有父親	84.7	11.1	13.1	6.8	4.5	2.3	27.9	19.1	15.3
本國籍具原住民身分	83.3	20.0	16.7	6.7	3.3	3.3	16.7	16.7	16.7
本國籍具新住民身分	100.0	25.0	-	50.0	-	-	-	25.0	-
本國籍不具原住民及新 住民身分	84.5	10.6	13.1	6.3	4.5	2.3	28.5	19.1	15.5
外國籍	100.0	10.0	10.0	20.0	10.0	-	30.0	20.0	-
其他	100.0	33.3	-	33.3	-	-	-	33.3	-
母歿、母失蹤	-	-	-	-	-	-	-	-	-
有母親	84.5	11.0	13.3	6.9	4.6	2.2	27.8	18.8	15.5
本國籍具原住民身分	86.7	13.3	13.3	3.3	3.3	3.3	26.7	23.3	13.3
本國籍具新住民身分	81.5	18.5	7.4	18.5	3.7	7.4	7.4	18.5	18.5
本國籍不具原住民及新 住民身分	84.9	10.8	13.5	6.3	4.6	2.1	28.7	19.0	15.1
外國籍	66.7	5.6	11.1	16.7	5.6	-	22.2	5.6	33.3
其他	100.0	-	50.0	50.0	-	-	-	-	-

表A50 學齡前兒童家長對政府或民間團體辦理之兒童福利機構或福利措施之
認知及滿意度(續47)

單位：人；%

項目別	偏遠地區公立幼兒園身心障礙幼兒教育津貼								
	知道	曾經用過，認為滿不滿意					資格不適用	資格適用但從未用過	不知道
		非常滿意	還算滿意	無意見	不太滿意	非常不滿意			
總計	70.8	3.0	3.3	9.1	0.8	0.5	49.5	4.7	29.2
父母教育程度									
父歿、父不詳、父失蹤	55.6	-	5.6	16.7	-	-	27.8	5.6	44.4
有父親	71.2	3.1	3.2	8.9	0.8	0.5	49.9	4.6	28.8
國小及以下	85.7	-	28.6	28.6	-	-	14.3	14.3	14.3
國(初)中	54.8	4.8	2.4	11.9	2.4	-	26.2	7.1	45.2
高中(職)	64.3	7.7	4.8	13.1	1.2	0.6	33.3	3.6	35.7
專科、大學	72.3	1.7	3.2	8.5	0.8	0.6	52.9	4.7	27.7
研究所以上	79.6	2.0	0.7	4.1	-	-	68.7	4.1	20.4
不清楚	50.0	-	-	-	-	-	-	50.0	50.0
母歿、母失蹤	-	-	-	-	-	-	-	-	-
有母親	70.8	3.0	3.3	9.1	0.8	0.5	49.5	4.7	29.2
國小及以下	54.5	-	27.3	18.2	-	-	9.1	-	45.5
國(初)中	70.4	14.8	7.4	11.1	7.4	-	25.9	3.7	29.6
高中(職)	57.2	6.2	3.4	12.4	2.1	2.1	27.6	3.4	42.8
專科、大學	73.6	2.2	3.1	8.8	0.3	0.2	54.0	5.0	26.4
研究所以上	78.3	-	-	4.3	-	-	68.5	5.4	21.7
不清楚	-	-	-	-	-	-	-	-	100.0
父母國籍									
父歿、父不詳、父失蹤	55.6	-	5.6	16.7	-	-	27.8	5.6	44.4
有父親	71.2	3.1	3.2	8.9	0.8	0.5	49.9	4.6	28.8
本國籍具原住民身分	60.0	3.3	6.7	10.0	-	-	33.3	6.7	40.0
本國籍具新住民身分	50.0	-	-	50.0	-	-	-	-	50.0
本國籍不具原住民及新 住民身分	71.6	3.0	3.0	8.7	0.9	0.5	50.9	4.5	28.4
外國籍	90.0	-	10.0	10.0	-	-	60.0	10.0	10.0
其他	33.3	33.3	-	-	-	-	-	-	66.7
母歿、母失蹤	-	-	-	-	-	-	-	-	-
有母親	70.8	3.0	3.3	9.1	0.8	0.5	49.5	4.7	29.2
本國籍具原住民身分	56.7	-	6.7	6.7	-	-	36.7	6.7	43.3
本國籍具新住民身分	63.0	-	7.4	22.2	3.7	-	25.9	3.7	37.0
本國籍不具原住民及新 住民身分	72.3	3.2	3.1	8.6	0.8	0.5	51.4	4.7	27.7
外國籍	50.0	5.6	-	16.7	-	-	27.8	-	50.0
其他	-	-	-	-	-	-	-	-	100.0

表A50 學齡前兒童家長對政府或民間團體辦理之兒童福利機構或福利措施之
認知及滿意度(續48)

單位：人；%

項目別	第3胎(含)以上之幼兒掛號費減免之優惠措施								
	知道	曾經用過，認為滿不滿意					資格不適用	資格適用但從未用過	不知道
		非常滿意	還算滿意	無意見	不太滿意	非常不滿意			
總計	76.4	6.4	6.2	7.4	2.1	0.8	48.3	5.3	23.6
父母教育程度									
父歿、父不詳、父失蹤	66.7	5.6	5.6	11.1	-	-	38.9	5.6	33.3
有父親	76.6	6.4	6.2	7.3	2.1	0.8	48.5	5.2	23.4
國小及以下	71.4	28.6	14.3	14.3	-	-	14.3	-	28.6
國(初)中	73.8	16.7	4.8	14.3	7.1	-	26.2	4.8	26.2
高中(職)	70.8	11.3	10.1	10.7	1.8	1.8	32.1	3.0	29.2
專科、大學	77.6	4.4	5.9	6.6	2.3	0.8	51.6	5.9	22.4
研究所以上	81.6	3.4	2.7	3.4	0.7	-	66.0	5.4	18.4
不清楚	50.0	-	-	-	-	-	-	50.0	50.0
母歿、母失蹤	-	-	-	-	-	-	-	-	-
有母親	76.4	6.4	6.2	7.4	2.1	0.8	48.3	5.3	23.6
國小及以下	54.5	9.1	27.3	9.1	-	-	9.1	-	45.5
國(初)中	74.1	25.9	11.1	11.1	3.7	-	18.5	3.7	25.9
高中(職)	68.3	13.1	6.2	11.7	4.1	1.4	26.9	4.8	31.7
專科、大學	78.8	4.7	6.0	6.9	1.7	0.7	53.6	5.2	21.2
研究所以上	79.3	1.1	3.3	2.2	1.1	1.1	63.0	7.6	20.7
不清楚	-	-	-	-	-	-	-	-	100.0
父母國籍									
父歿、父不詳、父失蹤	66.7	5.6	5.6	11.1	-	-	38.9	5.6	33.3
有父親	76.6	6.4	6.2	7.3	2.1	0.8	48.5	5.2	23.4
本國籍具原住民身分	76.7	16.7	10.0	6.7	3.3	-	36.7	3.3	23.3
本國籍具新住民身分	75.0	25.0	25.0	25.0	-	-	-	-	25.0
本國籍不具原住民及新 住民身分	76.6	5.9	5.9	7.2	2.1	0.9	49.2	5.3	23.4
外國籍	80.0	-	10.0	10.0	-	-	50.0	10.0	20.0
其他	66.7	33.3	-	-	-	-	33.3	-	33.3
母歿、母失蹤	-	-	-	-	-	-	-	-	-
有母親	76.4	6.4	6.2	7.4	2.1	0.8	48.3	5.3	23.6
本國籍具原住民身分	76.7	10.0	10.0	3.3	3.3	-	46.7	3.3	23.3
本國籍具新住民身分	63.0	-	11.1	18.5	3.7	-	25.9	3.7	37.0
本國籍不具原住民及新 住民身分	77.7	6.4	5.9	7.1	2.1	0.9	49.9	5.5	22.3
外國籍	44.4	11.1	5.6	11.1	-	-	16.7	-	55.6
其他	50.0	-	-	-	-	-	50.0	-	50.0

表A50 學齡前兒童家長對政府或民間團體辦理之兒童福利機構或福利措施之
認知及滿意度(續49)

單位：人；%

項目別	幼兒園收托發展遲緩兒童巡迴輔導服務								
	知道	曾經用過，認為滿不滿意					資格不適用	資格適用但從未用過	不知道
		非常滿意	還算滿意	無意見	不太滿意	非常不滿意			
總計	64.1	4.2	4.6	8.8	0.8	0.1	41.0	4.7	35.9
父母教育程度									
父歿、父不詳、父失蹤	61.1	-	11.1	22.2	-	-	22.2	5.6	38.9
有父親	64.1	4.3	4.4	8.5	0.8	0.1	41.4	4.6	35.9
國小及以下	57.1	14.3	-	14.3	-	-	28.6	-	42.9
國(初)中	57.1	7.1	2.4	11.9	2.4	-	26.2	7.1	42.9
高中(職)	58.9	8.9	4.8	13.1	0.6	0.6	25.6	5.4	41.1
專科、大學	64.3	2.5	4.9	8.0	1.1	-	43.3	4.4	35.7
研究所以上	72.1	3.4	3.4	3.4	-	-	58.5	3.4	27.9
不清楚	50.0	-	-	-	-	-	-	50.0	50.0
母歿、母失蹤	-	-	-	-	-	-	-	-	-
有母親	64.1	4.2	4.6	8.8	0.8	0.1	41.0	4.7	35.9
國小及以下	45.5	18.2	9.1	18.2	-	-	-	-	54.5
國(初)中	70.4	14.8	3.7	14.8	7.4	-	25.9	3.7	29.6
高中(職)	49.0	8.3	4.8	11.7	1.4	0.7	18.6	3.4	51.0
專科、大學	66.0	2.6	5.0	8.1	0.3	-	45.3	4.7	34.0
研究所以上	77.2	3.3	1.1	5.4	1.1	-	58.7	7.6	22.8
不清楚	-	-	-	-	-	-	-	-	100.0
父母國籍									
父歿、父不詳、父失蹤	61.1	-	11.1	22.2	-	-	22.2	5.6	38.9
有父親	64.1	4.3	4.4	8.5	0.8	0.1	41.4	4.6	35.9
本國籍具原住民身分	56.7	6.7	6.7	6.7	-	-	30.0	6.7	43.3
本國籍具新住民身分	50.0	25.0	-	25.0	-	-	-	-	50.0
本國籍不具原住民及新 住民身分	64.5	4.0	4.3	8.5	0.9	0.1	42.2	4.5	35.5
外國籍	70.0	-	10.0	10.0	-	-	40.0	10.0	30.0
其他	33.3	33.3	-	-	-	-	-	-	66.7
母歿、母失蹤	-	-	-	-	-	-	-	-	-
有母親	64.1	4.2	4.6	8.8	0.8	0.1	41.0	4.7	35.9
本國籍具原住民身分	53.3	3.3	3.3	3.3	-	-	36.7	6.7	46.7
本國籍具新住民身分	51.9	-	3.7	25.9	3.7	-	14.8	3.7	48.1
本國籍不具原住民及新 住民身分	65.8	4.2	4.6	8.5	0.8	0.1	42.8	4.7	34.2
外國籍	33.3	11.1	5.6	5.6	-	-	11.1	-	66.7
其他	-	-	-	-	-	-	-	-	100.0

表A50 學齡前兒童家長對政府或民間團體辦理之兒童福利機構或福利措施之
認知及滿意度(續50)

單位：人；%

項目別	托嬰中心(居家托育人員)巡迴輔導暨篩檢培力服務								
	知道	曾經用過，認為滿不滿意					資格不適用	資格適用但從未用過	不知道
		非常滿意	還算滿意	無意見	不太滿意	非常不滿意			
總計	46.4	4.1	5.1	8.5	0.7	0.1	21.0	6.9	53.6
父母教育程度									
父歿、父不詳、父失蹤	55.6	-	11.1	22.2	-	-	16.7	5.6	44.4
有父親	46.2	4.2	5.0	8.2	0.7	0.1	21.1	6.9	53.8
國小及以下	42.9	14.3	-	14.3	-	-	14.3	-	57.1
國(初)中	45.2	2.4	2.4	11.9	2.4	-	16.7	9.5	54.8
高中(職)	51.8	8.3	4.8	13.7	-	0.6	20.2	4.2	48.2
專科、大學	43.1	2.5	5.5	7.0	1.1	-	19.7	7.4	56.9
研究所以上	50.3	4.8	4.8	4.8	-	-	28.6	7.5	49.7
不清楚	50.0	-	-	-	-	-	-	50.0	50.0
母歿、母失蹤	-	-	-	-	-	-	-	-	-
有母親	46.4	4.1	5.1	8.5	0.7	0.1	21.0	6.9	53.6
國小及以下	36.4	18.2	9.1	9.1	-	-	-	-	63.6
國(初)中	66.7	14.8	-	22.2	3.7	-	22.2	3.7	33.3
高中(職)	46.2	5.5	4.8	12.4	1.4	0.7	15.9	5.5	53.8
專科、大學	45.5	2.4	5.3	7.8	0.5	-	22.4	7.1	54.5
研究所以上	47.8	6.5	5.4	3.3	-	-	22.8	9.8	52.2
不清楚	50.0	50.0	-	-	-	-	-	-	50.0
父母國籍									
父歿、父不詳、父失蹤	55.6	-	11.1	22.2	-	-	16.7	5.6	44.4
有父親	46.2	4.2	5.0	8.2	0.7	0.1	21.1	6.9	53.8
本國籍具原住民身分	50.0	10.0	6.7	6.7	-	-	20.0	6.7	50.0
本國籍具新住民身分	50.0	25.0	-	25.0	-	-	-	-	50.0
本國籍不具原住民及新 住民身分	46.1	3.8	4.8	8.2	0.8	0.1	21.5	6.9	53.9
外國籍	50.0	-	20.0	10.0	-	-	10.0	10.0	50.0
其他	33.3	33.3	-	-	-	-	-	-	66.7
母歿、母失蹤	-	-	-	-	-	-	-	-	-
有母親	46.4	4.1	5.1	8.5	0.7	0.1	21.0	6.9	53.6
本國籍具原住民身分	50.0	6.7	6.7	3.3	-	-	26.7	6.7	50.0
本國籍具新住民身分	44.4	-	7.4	22.2	3.7	-	7.4	3.7	55.6
本國籍不具原住民及新 住民身分	46.9	4.0	5.1	8.2	0.6	0.1	21.7	7.2	53.1
外國籍	27.8	11.1	-	11.1	-	-	5.6	-	72.2
其他	-	-	-	-	-	-	-	-	100.0

表A50 學齡前兒童家長對政府或民間團體辦理之兒童福利機構或福利措施之
認知及滿意度(續51)

單位：人；%

項目別	兒童及少年未來教育發展帳戶								
	知道	曾經用過，認為滿不滿意					資格不適用	資格適用但從未用過	不知道
		非常滿意	還算滿意	無意見	不太滿意	非常不滿意			
總計	32.4	2.5	3.3	7.8	1.1	0.4	10.6	6.9	67.6
父母教育程度									
父歿、父不詳、父失蹤	61.1	0.0	16.7	16.7	0.0	0.0	22.2	5.6	38.9
有父親	31.8	2.5	3.0	7.6	1.1	0.4	10.4	6.9	68.2
國小及以下	57.1	0.0	0.0	42.9	0.0	0.0	14.3	0.0	42.9
國(初)中	45.2	4.8	4.8	9.5	2.4	0.0	7.1	16.7	54.8
高中(職)	43.5	7.1	5.4	10.1	2.4	1.2	10.7	6.5	56.5
專科、大學	27.9	1.3	2.5	7.2	0.8	0.2	9.1	6.8	72.1
研究所以上	25.9	0.7	1.4	4.1	0.0	0.0	15.0	4.8	74.1
不清楚	50.0	0.0	0.0	0.0	0.0	0.0	0.0	50.0	50.0
母歿、母失蹤	-	0.0	0.0	0.0	0.0	0.0	0.0	0.0	0.0
有母親	32.4	2.5	3.3	7.8	1.1	0.4	10.6	6.9	67.6
國小及以下	45.5	0.0	18.2	18.2	0.0	0.0	0.0	9.1	54.5
國(初)中	55.6	11.1	7.4	14.8	11.1	0.0	7.4	3.7	44.4
高中(職)	39.3	4.1	3.4	10.3	2.1	1.4	9.7	8.3	60.7
專科、大學	31.0	2.1	3.3	7.4	0.5	0.2	11.2	6.4	69.0
研究所以上	22.8	0.0	0.0	3.3	0.0	0.0	10.9	8.7	77.2
不清楚	-	0.0	0.0	0.0	0.0	0.0	0.0	0.0	100.0
父母國籍									
父歿、父不詳、父失蹤	61.1	0.0	16.7	16.7	0.0	0.0	22.2	5.6	38.9
有父親	31.8	2.5	3.0	7.6	1.1	0.4	10.4	6.9	68.2
本國籍具原住民身分	43.3	3.3	3.3	10.0	0.0	0.0	13.3	13.3	56.7
本國籍具新住民身分	75.0	0.0	50.0	25.0	0.0	0.0	0.0	0.0	25.0
本國籍不具原住民及新 住民身分	31.1	2.5	2.5	7.4	1.1	0.4	10.4	6.7	68.9
外國籍	40.0	0.0	10.0	10.0	0.0	0.0	10.0	10.0	60.0
其他	33.3	0.0	33.3	0.0	0.0	0.0	0.0	0.0	66.7
母歿、母失蹤	-	0.0	0.0	0.0	0.0	0.0	0.0	0.0	0.0
有母親	32.4	2.5	3.3	7.8	1.1	0.4	10.6	6.9	67.6
本國籍具原住民身分	40.0	0.0	3.3	10.0	3.3	0.0	13.3	10.0	60.0
本國籍具新住民身分	37.0	0.0	3.7	18.5	7.4	0.0	3.7	3.7	63.0
本國籍不具原住民及新 住民身分	31.9	2.6	3.1	7.3	0.8	0.4	10.9	6.9	68.1
外國籍	38.9	5.6	11.1	11.1	0.0	0.0	5.6	5.6	61.1
其他	-	0.0	0.0	0.0	0.0	0.0	0.0	0.0	100.0

表A50 學齡前兒童家長對政府或民間團體辦理之兒童福利機構或福利措施之
認知及滿意度(續52)

單位：人；%

項目別	托育服務(保母)								
	知道	曾經用過，認為滿不滿意					資格不適用	資格適用但從未用過	不知道
		非常滿意	還算滿意	無意見	不太滿意	非常不滿意			
總計	75.5	7.6	7.5	11.9	3.3	0.4	12.6	32.3	24.5
父母教育程度									
父歿、父不詳、父失蹤	77.8	5.6	11.1	33.3	0.0	0.0	11.1	16.7	22.2
有父親	75.4	7.6	7.4	11.4	3.3	0.4	12.6	32.7	24.6
國小及以下	71.4	0.0	0.0	42.9	0.0	0.0	14.3	14.3	28.6
國(初)中	66.7	4.8	4.8	14.3	4.8	0.0	7.1	31.0	33.3
高中(職)	72.6	6.5	3.6	17.3	4.2	0.0	15.5	25.6	27.4
專科、大學	76.3	8.2	8.5	10.4	3.2	0.6	11.0	34.5	23.7
研究所以上	78.9	8.2	9.5	6.1	2.7	0.0	16.3	36.1	21.1
不清楚	50.0	0.0	0.0	0.0	0.0	0.0	0.0	50.0	50.0
母歿、母失蹤	0.0	0.0	0.0	0.0	0.0	0.0	0.0	0.0	0.0
有母親	75.5	7.6	7.5	11.9	3.3	0.4	12.6	32.3	24.5
國小及以下	54.5	0.0	9.1	36.4	0.0	0.0	0.0	9.1	45.5
國(初)中	85.2	7.4	3.7	25.9	11.1	0.0	18.5	18.5	14.8
高中(職)	67.6	6.9	3.4	16.6	3.4	0.0	10.3	26.9	32.4
專科、大學	76.6	6.6	8.3	10.9	2.9	0.5	12.4	35.0	23.4
研究所以上	82.6	16.3	9.8	4.3	3.3	0.0	17.4	31.5	17.4
不清楚	0.0	0.0	0.0	0.0	0.0	0.0	0.0	0.0	100.0
父母國籍									
父歿、父不詳、父失蹤	77.8	5.6	11.1	33.3	0.0	0.0	11.1	16.7	22.2
有父親	75.4	7.6	7.4	11.4	3.3	0.4	12.6	32.7	24.6
本國籍具原住民身分	76.7	6.7	10.0	6.7	0.0	0.0	16.7	36.7	23.3
本國籍具新住民身分	75.0	0.0	25.0	25.0	0.0	0.0	0.0	25.0	25.0
本國籍不具原住民及新 住民身分	75.4	7.8	6.9	11.5	3.5	0.4	12.6	32.6	24.6
外國籍	90.0	0.0	30.0	10.0	0.0	0.0	10.0	40.0	10.0
其他	33.3	0.0	0.0	33.3	0.0	0.0	0.0	0.0	66.7
母歿、母失蹤	0.0	0.0	0.0	0.0	0.0	0.0	0.0	0.0	0.0
有母親	75.5	7.6	7.5	11.9	3.3	0.4	12.6	32.3	24.5
本國籍具原住民身分	80.0	3.3	13.3	6.7	3.3	0.0	20.0	33.3	20.0
本國籍具新住民身分	63.0	0.0	14.8	14.8	7.4	0.0	7.4	18.5	37.0
本國籍不具原住民及新 住民身分	76.4	8.1	7.2	11.9	3.2	0.4	12.6	33.1	23.6
外國籍	55.6	5.6	0.0	16.7	0.0	0.0	11.1	22.2	44.4
其他	0.0	0.0	0.0	0.0	0.0	0.0	0.0	0.0	100.0

表A50 學齡前兒童家長對政府或民間團體辦理之兒童福利機構或福利措施之
認知及滿意度(續53)

單位：人；%

項目別	弱勢家庭兒童臨時托育補助								
	知道	曾經用過，認為滿不滿意					資格不適用	資格適用但從未用過	不知道
		非常滿意	還算滿意	無意見	不太滿意	非常不滿意			
總計	68.8	2.1	3.2	8.1	1.3	0.2	48.4	5.6	31.2
父母教育程度									
父歿、父不詳、父失蹤	50.0	0.0	5.6	16.7	0.0	0.0	22.2	5.6	50.0
有父親	69.2	2.1	3.1	7.9	1.3	0.2	49.0	5.6	30.8
國小及以下	57.1	0.0	14.3	14.3	0.0	0.0	28.6	0.0	42.9
國(初)中	64.3	2.4	2.4	11.9	2.4	0.0	33.3	11.9	35.7
高中(職)	64.9	5.4	4.2	11.9	3.0	0.6	34.5	5.4	35.1
專科、大學	68.1	1.1	3.2	7.4	1.1	0.2	49.7	5.5	31.9
研究所以上	80.3	2.0	1.4	3.4	0.0	0.0	69.4	4.1	19.7
不清楚	50.0	0.0	0.0	0.0	0.0	0.0	0.0	50.0	50.0
母歿、母失蹤	0.0	0.0	0.0	0.0	0.0	0.0	0.0	0.0	0.0
有母親	68.8	2.1	3.2	8.1	1.3	0.2	48.4	5.6	31.2
國小及以下	54.5	0.0	18.2	27.3	0.0	9.1	0.0	0.0	45.5
國(初)中	70.4	11.1	3.7	14.8	11.1	0.0	22.2	7.4	29.6
高中(職)	57.2	4.1	2.1	12.4	2.1	0.0	29.0	7.6	42.8
專科、大學	70.5	1.6	3.6	6.9	0.9	0.2	52.4	5.0	29.5
研究所以上	79.3	0.0	0.0	4.3	0.0	0.0	68.5	6.5	20.7
不清楚	0.0	0.0	0.0	0.0	0.0	0.0	0.0	0.0	100.0
父母國籍									
父歿、父不詳、父失蹤	50.0	0.0	5.6	16.7	0.0	0.0	22.2	5.6	50.0
有父親	69.2	2.1	3.1	7.9	1.3	0.2	49.0	5.6	30.8
本國籍具原住民身分	66.7	3.3	6.7	6.7	0.0	0.0	40.0	10.0	33.3
本國籍具新住民身分	50.0	0.0	0.0	25.0	0.0	25.0	0.0	0.0	50.0
本國籍不具原住民及新 住民身分	69.2	2.0	2.9	7.7	1.4	0.1	49.6	5.4	30.8
外國籍	90.0	0.0	10.0	10.0	0.0	0.0	60.0	10.0	10.0
其他	66.7	33.3	0.0	33.3	0.0	0.0	0.0	0.0	33.3
母歿、母失蹤	0.0	0.0	0.0	0.0	0.0	0.0	0.0	0.0	0.0
有母親	68.8	2.1	3.2	8.1	1.3	0.2	48.4	5.6	31.2
本國籍具原住民身分	66.7	0.0	6.7	3.3	0.0	0.0	46.7	10.0	33.3
本國籍具新住民身分	59.3	0.0	3.7	18.5	7.4	0.0	25.9	3.7	40.7
本國籍不具原住民及新 住民身分	69.6	2.2	3.1	7.7	1.2	0.1	49.9	5.5	30.4
外國籍	55.6	5.6	0.0	11.1	0.0	5.6	27.8	5.6	44.4
其他	50.0	0.0	0.0	50.0	0.0	0.0	0.0	0.0	50.0

表A50 學齡前兒童家長對政府或民間團體辦理之兒童福利機構或福利措施之
認知及滿意度(續54)

單位：人；%

項目別	發展遲緩兒童早期療育費用補助								
	知道	曾經用過，認為滿不滿意					資格不適用	資格適用但從未用過	不知道
		非常滿意	還算滿意	無意見	不太滿意	非常不滿意			
總計	69.7	4.1	3.7	7.7	1.5	0.2	48.5	3.9	30.3
父母教育程度									
父歿、父不詳、父失蹤	50.0	0.0	5.6	11.1	5.6	0.0	27.8	0.0	50.0
有父親	70.1	4.2	3.7	7.6	1.4	0.2	49.0	3.9	29.9
國小及以下	57.1	14.3	0.0	14.3	0.0	0.0	28.6	0.0	42.9
國(初)中	61.9	4.8	2.4	9.5	4.8	0.0	35.7	4.8	38.1
高中(職)	63.1	9.5	4.2	10.1	4.2	0.0	32.1	3.0	36.9
專科、大學	71.0	2.7	3.8	8.0	0.6	0.4	51.2	4.2	29.0
研究所以上	78.2	2.0	3.4	2.7	0.0	0.0	66.7	3.4	21.8
不清楚	50.0	0.0	0.0	0.0	0.0	0.0	0.0	50.0	50.0
母歿、母失蹤	0.0	0.0	0.0	0.0	0.0	0.0	0.0	0.0	0.0
有母親	69.7	4.1	3.7	7.7	1.5	0.2	48.5	3.9	30.3
國小及以下	45.5	18.2	9.1	9.1	0.0	0.0	9.1	0.0	54.5
國(初)中	66.7	14.8	0.0	11.1	14.8	0.0	18.5	7.4	33.3
高中(職)	57.2	6.2	3.4	9.7	2.8	0.0	31.0	4.1	42.8
專科、大學	71.9	3.1	4.3	7.4	0.9	0.3	52.4	3.4	28.1
研究所以上	80.4	2.2	1.1	5.4	0.0	0.0	66.3	5.4	19.6
不清楚	0.0	0.0	0.0	0.0	0.0	0.0	0.0	0.0	100.0
父母國籍									
父歿、父不詳、父失蹤	50.0	0.0	5.6	11.1	5.6	0.0	27.8	0.0	50.0
有父親	70.1	4.2	3.7	7.6	1.4	0.2	49.0	3.9	29.9
本國籍具原住民身分	63.3	3.3	6.7	6.7	0.0	0.0	43.3	3.3	36.7
本國籍具新住民身分	50.0	25.0	0.0	25.0	0.0	0.0	0.0	0.0	50.0
本國籍不具原住民及新 住民身分	70.3	3.9	3.5	7.6	1.5	0.3	49.6	3.9	29.7
外國籍	90.0	10.0	10.0	10.0	0.0	0.0	50.0	10.0	10.0
其他	33.3	33.3	0.0	0.0	0.0	0.0	0.0	0.0	66.7
母歿、母失蹤	0.0	0.0	0.0	0.0	0.0	0.0	0.0	0.0	0.0
有母親	69.7	4.1	3.7	7.7	1.5	0.2	48.5	3.9	30.3
本國籍具原住民身分	63.3	0.0	6.7	3.3	0.0	0.0	50.0	3.3	36.7
本國籍具新住民身分	59.3	0.0	3.7	14.8	7.4	0.0	29.6	3.7	40.7
本國籍不具原住民及新 住民身分	70.6	4.2	3.7	7.6	1.4	0.3	49.5	4.0	29.4
外國籍	61.1	11.1	0.0	11.1	0.0	0.0	38.9	0.0	38.9
其他	0.0	0.0	0.0	0.0	0.0	0.0	0.0	0.0	100.0

表A50 學齡前兒童家長對政府或民間團體辦理之兒童福利機構或福利措施之
認知及滿意度(續55)

單位：人；%

項目別	弱勢家庭兒童及少年緊急生活扶助								
	知道	曾經用過，認為滿不滿意					資格不適用	資格適用但從未用過	不知道
		非常滿意	還算滿意	無意見	不太滿意	非常不滿意			
總計	70.0	2.6	2.9	8.1	1.3	0.4	50.6	4.2	30.0
父母教育程度									
父歿、父不詳、父失蹤	55.6	0.0	11.1	22.2	0.0	0.0	22.2	0.0	44.4
有父親	70.3	2.6	2.7	7.7	1.3	0.4	51.3	4.3	29.7
國小及以下	57.1	14.3	0.0	14.3	0.0	0.0	28.6	0.0	42.9
國(初)中	69.0	2.4	2.4	9.5	4.8	0.0	38.1	11.9	31.0
高中(職)	63.1	7.1	3.6	10.1	3.0	0.6	35.7	3.0	36.9
專科、大學	70.4	1.3	3.0	8.0	0.8	0.4	52.6	4.2	29.6
研究所以上	79.6	1.4	1.4	3.4	0.0	0.0	70.1	3.4	20.4
不清楚	50.0	0.0	0.0	0.0	0.0	0.0	0.0	50.0	50.0
母歿、母失蹤	0.0	0.0	0.0	0.0	0.0	0.0	0.0	0.0	0.0
有母親	70.0	2.6	2.9	8.1	1.3	0.4	50.6	4.2	30.0
國小及以下	54.5	9.1	0.0	27.3	0.0	9.1	9.1	0.0	45.5
國(初)中	66.7	14.8	3.7	14.8	7.4	0.0	18.5	7.4	33.3
高中(職)	57.9	4.8	3.4	11.0	2.1	0.7	30.3	5.5	42.1
專科、大學	72.1	1.7	3.3	7.2	1.0	0.2	55.0	3.6	27.9
研究所以上	80.4	0.0	0.0	4.3	0.0	0.0	70.7	5.4	19.6
不清楚	0.0	0.0	0.0	0.0	0.0	0.0	0.0	0.0	100.0
父母國籍									
父歿、父不詳、父失蹤	55.6	0.0	11.1	22.2	0.0	0.0	22.2	0.0	44.4
有父親	70.3	2.6	2.7	7.7	1.3	0.4	51.3	4.3	29.7
本國籍具原住民身分	63.3	10.0	3.3	6.7	0.0	0.0	40.0	3.3	36.7
本國籍具新住民身分	75.0	0.0	0.0	25.0	0.0	25.0	0.0	25.0	25.0
本國籍不具原住民及新 住民身分	70.3	2.3	2.7	7.6	1.4	0.3	52.0	4.2	29.7
外國籍	90.0	0.0	10.0	10.0	0.0	0.0	60.0	10.0	10.0
其他	66.7	33.3	0.0	33.3	0.0	0.0	0.0	0.0	33.3
母歿、母失蹤	0.0	0.0	0.0	0.0	0.0	0.0	0.0	0.0	0.0
有母親	70.0	2.6	2.9	8.1	1.3	0.4	50.6	4.2	30.0
本國籍具原住民身分	63.3	6.7	3.3	3.3	0.0	0.0	43.3	6.7	36.7
本國籍具新住民身分	59.3	0.0	0.0	18.5	7.4	0.0	29.6	3.7	40.7
本國籍不具原住民及新 住民身分	70.9	2.4	3.1	7.7	1.2	0.3	52.2	4.1	29.1
外國籍	61.1	5.6	0.0	11.1	0.0	5.6	33.3	5.6	38.9
其他	50.0	0.0	0.0	50.0	0.0	0.0	0.0	0.0	50.0

表A50 學齡前兒童家長對政府或民間團體辦理之兒童福利機構或福利措施之
認知及滿意度(續56)

單位：人；%

項目別	弱勢兒童及少年生活扶助								
	知道	曾經用過，認為滿不滿意					資格不適用	資格適用但從未用過	不知道
		非常滿意	還算滿意	無意見	不太滿意	非常不滿意			
總計	70.8	2.7	4.0	7.9	1.3	0.2	50.9	3.9	29.2
父母教育程度									
父歿、父不詳、父失蹤	72.2	0.0	22.2	22.2	5.6	0.0	22.2	0.0	27.8
有父親	70.8	2.7	3.6	7.6	1.2	0.2	51.5	3.9	29.2
國小及以下	57.1	0.0	14.3	14.3	0.0	0.0	28.6	0.0	42.9
國(初)中	66.7	2.4	7.1	9.5	4.8	0.0	35.7	7.1	33.3
高中(職)	64.9	8.3	4.8	9.5	3.0	0.6	35.1	3.6	35.1
專科、大學	70.8	1.3	3.2	8.0	0.6	0.2	53.5	4.0	29.2
研究所以上	79.6	1.4	1.4	3.4	0.0	0.0	70.1	3.4	20.4
不清楚	50.0	0.0	50.0	0.0	0.0	0.0	0.0	0.0	50.0
母歿、母失蹤	0.0	0.0	0.0	0.0	0.0	0.0	0.0	0.0	0.0
有母親	70.8	2.7	4.0	7.9	1.3	0.2	50.9	3.9	29.2
國小及以下	54.5	0.0	9.1	27.3	0.0	9.1	9.1	0.0	45.5
國(初)中	66.7	14.8	7.4	14.8	7.4	0.0	18.5	3.7	33.3
高中(職)	60.0	5.5	5.5	10.3	2.8	0.0	31.0	4.8	40.0
專科、大學	72.8	1.9	4.0	7.2	0.9	0.2	55.2	3.4	27.2
研究所以上	80.4	0.0	0.0	4.3	0.0	0.0	70.7	5.4	19.6
不清楚	0.0	0.0	0.0	0.0	0.0	0.0	0.0	0.0	100.0
父母國籍									
父歿、父不詳、父失蹤	72.2	0.0	22.2	22.2	5.6	0.0	22.2	0.0	27.8
有父親	70.8	2.7	3.6	7.6	1.2	0.2	51.5	3.9	29.2
本國籍具原住民身分	63.3	10.0	3.3	6.7	0.0	0.0	40.0	3.3	36.7
本國籍具新住民身分	75.0	0.0	0.0	25.0	0.0	25.0	0.0	25.0	25.0
本國籍不具原住民及新 住民身分	70.8	2.4	3.5	7.4	1.3	0.1	52.3	3.8	29.2
外國籍	90.0	0.0	10.0	10.0	0.0	0.0	60.0	10.0	10.0
其他	66.7	33.3	0.0	33.3	0.0	0.0	0.0	0.0	33.3
母歿、母失蹤	0.0	0.0	0.0	0.0	0.0	0.0	0.0	0.0	0.0
有母親	70.8	2.7	4.0	7.9	1.3	0.2	50.9	3.9	29.2
本國籍具原住民身分	66.7	6.7	10.0	3.3	0.0	0.0	43.3	3.3	33.3
本國籍具新住民身分	59.3	0.0	0.0	18.5	7.4	0.0	29.6	3.7	40.7
本國籍不具原住民及新 住民身分	71.4	2.6	4.0	7.6	1.2	0.1	52.3	3.7	28.6
外國籍	72.2	5.6	0.0	11.1	0.0	5.6	38.9	11.1	27.8
其他	50.0	0.0	0.0	50.0	0.0	0.0	0.0	0.0	50.0

表A50 學齡前兒童家長對政府或民間團體辦理之兒童福利機構或福利措施之
認知及滿意度(續57)

單位：人；%

項目別	弱勢兒童及少年醫療補助								
	知道	曾經用過，認為滿不滿意					資格不適用	資格適用但從未用過	不知道
		非常滿意	還算滿意	無意見	不太滿意	非常不滿意			
總計	70.6	3.3	3.2	8.2	1.4	0.2	50.6	3.7	29.4
父母教育程度									
父歿、父不詳、父失蹤	72.2	0.0	22.2	16.7	11.1	0.0	22.2	0.0	27.8
有父親	70.6	3.3	2.7	8.0	1.2	0.2	51.3	3.8	29.4
國小及以下	57.1	14.3	0.0	14.3	0.0	0.0	28.6	0.0	42.9
國(初)中	64.3	4.8	4.8	9.5	4.8	0.0	35.7	4.8	35.7
高中(職)	64.9	9.5	3.0	11.3	2.4	0.6	34.5	3.6	35.1
專科、大學	70.6	1.5	3.0	8.0	0.6	0.2	53.3	4.0	29.4
研究所以上	79.6	1.4	1.4	3.4	0.0	0.0	70.1	3.4	20.4
不清楚	50.0	0.0	0.0	0.0	50.0	0.0	0.0	0.0	50.0
母歿、母失蹤	0.0	0.0	0.0	0.0	0.0	0.0	0.0	0.0	0.0
有母親	70.6	3.3	3.2	8.2	1.4	0.2	50.6	3.7	29.4
國小及以下	54.5	9.1	9.1	18.2	0.0	9.1	9.1	0.0	45.5
國(初)中	66.7	18.5	3.7	11.1	11.1	0.0	18.5	3.7	33.3
高中(職)	59.3	5.5	4.1	11.7	2.8	0.0	31.0	4.1	40.7
專科、大學	72.4	2.2	3.3	7.6	0.9	0.2	54.8	3.4	27.6
研究所以上	81.5	1.1	0.0	4.3	0.0	0.0	70.7	5.4	18.5
不清楚	0.0	0.0	0.0	0.0	0.0	0.0	0.0	0.0	100.0
父母國籍									
父歿、父不詳、父失蹤	72.2	0.0	22.2	16.7	11.1	0.0	22.2	0.0	27.8
有父親	70.6	3.3	2.7	8.0	1.2	0.2	51.3	3.8	29.4
本國籍具原住民身分	63.3	10.0	3.3	6.7	0.0	0.0	40.0	3.3	36.7
本國籍具新住民身分	50.0	0.0	0.0	25.0	0.0	25.0	0.0	0.0	50.0
本國籍不具原住民及新 住民身分	70.7	3.0	2.7	7.8	1.3	0.1	52.0	3.8	29.3
外國籍	90.0	0.0	10.0	10.0	0.0	0.0	60.0	10.0	10.0
其他	66.7	33.3	0.0	33.3	0.0	0.0	0.0	0.0	33.3
母歿、母失蹤	0.0	0.0	0.0	0.0	0.0	0.0	0.0	0.0	0.0
有母親	70.6	3.3	3.2	8.2	1.4	0.2	50.6	3.7	29.4
本國籍具原住民身分	66.7	10.0	3.3	6.7	0.0	0.0	43.3	3.3	33.3
本國籍具新住民身分	59.3	0.0	3.7	14.8	7.4	0.0	29.6	3.7	40.7
本國籍不具原住民及新 住民身分	71.3	3.1	3.2	7.8	1.3	0.1	52.1	3.7	28.7
外國籍	66.7	5.6	0.0	11.1	0.0	5.6	38.9	5.6	33.3
其他	50.0	0.0	0.0	50.0	0.0	0.0	0.0	0.0	50.0

表A50 學齡前兒童家長對政府或民間團體辦理之兒童福利機構或福利措施之
認知及滿意度(續58)

單位：人；%

項目別	發展遲緩兒童社區療育服務								
	知道	曾經用過，認為滿不滿意					資格不適用	資格適用但從未用過	不知道
		非常滿意	還算滿意	無意見	不太滿意	非常不滿意			
總計	68.7	2.8	3.2	8.3	1.1	0.1	49.1	4.2	31.3
父母教育程度									
父歿、父不詳、父失蹤	50.0	0.0	0.0	22.2	0.0	0.0	22.2	5.6	50.0
有父親	69.1	2.9	3.2	8.0	1.1	0.1	49.7	4.2	30.9
國小及以下	57.1	14.3	0.0	14.3	0.0	0.0	28.6	0.0	42.9
國(初)中	64.3	2.4	4.8	7.1	4.8	0.0	40.5	4.8	35.7
高中(職)	61.3	7.1	4.8	11.9	1.8	0.0	32.1	3.6	38.7
專科、大學	69.3	1.7	3.0	7.8	0.8	0.2	51.4	4.4	30.7
研究所以上	79.6	1.4	2.0	4.1	0.0	0.0	68.7	3.4	20.4
不清楚	50.0	0.0	0.0	0.0	0.0	0.0	0.0	50.0	50.0
母歿、母失蹤	0.0	0.0	0.0	0.0	0.0	0.0	0.0	0.0	0.0
有母親	68.7	2.8	3.2	8.3	1.1	0.1	49.1	4.2	31.3
國小及以下	36.4	9.1	9.1	18.2	0.0	0.0	0.0	0.0	63.6
國(初)中	66.7	18.5	0.0	18.5	3.7	0.0	18.5	7.4	33.3
高中(職)	56.6	4.8	3.4	11.7	1.4	0.0	31.0	4.1	43.4
專科、大學	70.9	1.7	3.4	7.2	1.0	0.2	53.3	4.0	29.1
研究所以上	80.4	1.1	1.1	5.4	0.0	0.0	67.4	5.4	19.6
不清楚	0.0	0.0	0.0	0.0	0.0	0.0	0.0	0.0	100.0
父母國籍									
父歿、父不詳、父失蹤	50.0	0.0	0.0	22.2	0.0	0.0	22.2	5.6	50.0
有父親	69.1	2.9	3.2	8.0	1.1	0.1	49.7	4.2	30.9
本國籍具原住民身分	63.3	6.7	3.3	6.7	0.0	0.0	43.3	3.3	36.7
本國籍具新住民身分	50.0	0.0	25.0	25.0	0.0	0.0	0.0	0.0	50.0
本國籍不具原住民及新 住民身分	69.3	2.7	3.0	8.0	1.1	0.1	50.3	4.2	30.7
外國籍	90.0	0.0	10.0	10.0	0.0	0.0	60.0	10.0	10.0
其他	33.3	33.3	0.0	0.0	0.0	0.0	0.0	0.0	66.7
母歿、母失蹤	0.0	0.0	0.0	0.0	0.0	0.0	0.0	0.0	0.0
有母親	68.7	2.8	3.2	8.3	1.1	0.1	49.1	4.2	31.3
本國籍具原住民身分	66.7	3.3	3.3	3.3	0.0	0.0	53.3	3.3	33.3
本國籍具新住民身分	55.6	0.0	0.0	22.2	3.7	0.0	25.9	3.7	44.4
本國籍不具原住民及新 住民身分	69.6	2.8	3.2	7.9	1.0	0.1	50.1	4.4	30.4
外國籍	61.1	5.6	5.6	11.1	0.0	0.0	38.9	0.0	38.9
其他	0.0	0.0	0.0	0.0	0.0	0.0	0.0	0.0	100.0

表A50 學齡前兒童家長對政府或民間團體辦理之兒童福利機構或福利措施之
認知及滿意度(續59)

單位：人；%

項目別	5歲幼兒免學費及經濟弱勢加額補助								
	知道	曾經用過，認為滿不滿意					資格不適用	資格適用但從未用過	不知道
		非常滿意	還算滿意	無意見	不太滿意	非常不滿意			
總計	75.1	8.1	10.9	8.1	2.8	1.3	37.6	6.5	24.9
父母教育程度									
父歿、父不詳、父失蹤	72.2	5.6	11.1	16.7	5.6	0.0	27.8	5.6	27.8
有父親	75.2	8.1	10.8	7.9	2.7	1.3	37.8	6.6	24.8
國小及以下	57.1	28.6	0.0	14.3	0.0	0.0	14.3	0.0	42.9
國(初)中	73.8	4.8	11.9	7.1	9.5	0.0	23.8	16.7	26.2
高中(職)	69.6	14.3	11.9	13.1	3.6	0.6	21.4	4.8	30.4
專科、大學	75.3	6.6	10.6	7.4	2.3	1.9	40.4	6.1	24.7
研究所以上	82.3	6.1	10.2	3.4	1.4	0.7	53.7	6.8	17.7
不清楚	100.0	0.0	50.0	0.0	0.0	0.0	0.0	50.0	0.0
母歿、母失蹤	0.0	0.0	0.0	0.0	0.0	0.0	0.0	0.0	0.0
有母親	75.1	8.1	10.9	8.1	2.8	1.3	37.6	6.5	24.9
國小及以下	54.5	18.2	18.2	18.2	0.0	0.0	0.0	0.0	45.5
國(初)中	81.5	25.9	11.1	11.1	11.1	0.0	18.5	3.7	18.5
高中(職)	69.7	9.7	13.8	13.8	2.1	2.1	18.6	9.7	30.3
專科、大學	75.2	6.7	10.5	6.7	2.9	1.2	40.9	6.2	24.8
研究所以上	85.9	7.6	7.6	5.4	1.1	1.1	57.6	5.4	14.1
不清楚	0.0	0.0	0.0	0.0	0.0	0.0	0.0	0.0	100.0
父母國籍									
父歿、父不詳、父失蹤	72.2	5.6	11.1	16.7	5.6	0.0	27.8	5.6	27.8
有父親	75.2	8.1	10.8	7.9	2.7	1.3	37.8	6.6	24.8
本國籍具原住民身分	70.0	13.3	10.0	10.0	0.0	3.3	33.3	0.0	30.0
本國籍具新住民身分	50.0	25.0	0.0	25.0	0.0	0.0	0.0	0.0	50.0
本國籍不具原住民及新 住民身分	75.4	7.8	11.0	7.7	2.9	1.3	38.0	6.7	24.6
外國籍	100.0	0.0	10.0	10.0	0.0	0.0	60.0	20.0	0.0
其他	33.3	33.3	0.0	0.0	0.0	0.0	0.0	0.0	66.7
母歿、母失蹤	0.0	0.0	0.0	0.0	0.0	0.0	0.0	0.0	0.0
有母親	75.1	8.1	10.9	8.1	2.8	1.3	37.6	6.5	24.9
本國籍具原住民身分	70.0	10.0	6.7	6.7	0.0	3.3	43.3	0.0	30.0
本國籍具新住民身分	70.4	0.0	7.4	25.9	7.4	0.0	25.9	3.7	29.6
本國籍不具原住民及新 住民身分	76.0	8.2	11.2	7.6	2.7	1.3	38.2	6.9	24.0
外國籍	61.1	11.1	11.1	5.6	5.6	0.0	22.2	5.6	38.9
其他	0.0	0.0	0.0	0.0	0.0	0.0	0.0	0.0	100.0

表A50 學齡前兒童家長對政府或民間團體辦理之兒童福利機構或福利措施之認知及滿意度(續60)

單位：人；%

項目別	總計		親子館								
	樣本數	百分比	知道	曾經用過，認為滿不滿意					資格不適用	資格適用但從未用過	不知道
				非常滿意	還算滿意	無意見	不太滿意	非常不滿意			
總計	857		88.8	21.0	35.5	6.2	2.7	0.2	1.3	21.9	11.2
福利服務中心											
板橋社福中心	130	100.0	92.3	23.8	35.4	6.9	4.6	-	-	21.5	7.7
三重社福中心	81	100.0	93.8	22.2	39.5	8.6	2.5	-	2.5	18.5	6.2
新莊社福中心	103	100.0	86.4	18.4	33.0	7.8	1.0	-	2.9	23.3	13.6
泰五林社福中心	55	100.0	85.5	20.0	29.1	7.3	1.8	1.8	1.8	23.6	14.5
永和社福中心	39	100.0	89.7	28.2	35.9	5.1	2.6	-	2.6	15.4	10.3
中和社福中心	84	100.0	90.5	15.5	36.9	7.1	3.6	-	-	27.4	9.5
文山社福中心	63	100.0	93.7	14.3	31.7	3.2	3.2	1.6	1.6	38.1	6.3
七星社福中心	29	100.0	82.8	27.6	27.6	-	6.9	-	-	20.7	17.2
蘆洲社福中心	70	100.0	87.1	18.6	42.9	2.9	2.9	-	1.4	18.6	12.9
樹鶯社福中心	60	100.0	91.7	21.7	36.7	10.0	1.7	-	-	21.7	8.3
北海岸社福中心	60	100.0	85.0	25.0	43.3	5.0	-	-	1.7	10.0	15.0
瑞芳社福中心	9	100.0	77.8	11.1	33.3	11.1	11.1	-	-	11.1	22.2
土城社福中心	74	100.0	82.4	24.3	29.7	4.1	1.4	-	1.4	21.6	17.6
全家每月平均收入											
未滿20,000元	16	100.0	81.3	6.3	25.0	12.5	6.3	-	-	31.3	18.8
20,000~39,999元	121	100.0	87.6	17.4	37.2	5.8	0.8	-	1.7	24.8	12.4
40,000~59,999元	161	100.0	84.5	24.2	32.9	7.5	1.9	-	-	18.0	15.5
60,000~79,999元	190	100.0	87.4	19.5	36.8	6.3	2.1	0.5	1.1	21.1	12.6
80,000~99,999元	154	100.0	89.6	21.4	37.0	5.2	5.8	-	1.9	18.2	10.4
100,000~119,999元	89	100.0	92.1	22.5	41.6	6.7	-	-	2.2	19.1	7.9
120,000~139,999元	39	100.0	94.9	17.9	25.6	5.1	7.7	-	-	38.5	5.1
140,000~159,999元	35	100.0	97.1	20.0	37.1	5.7	2.9	-	-	31.4	2.9
160,000~179,999元	14	100.0	100.0	42.9	42.9	-	-	-	7.1	7.1	-
180,000~199,999元	7	100.0	100.0	14.3	28.6	14.3	-	-	-	42.9	-
200,000元以上	31	100.0	90.3	25.8	22.6	3.2	3.2	3.2	3.2	29.0	9.7
全家每月平均支出											
未滿20,000元	24	100.0	83.3	8.3	45.8	4.2	-	-	4.2	20.8	16.7
20,000~39,999元	228	100.0	88.2	20.2	38.2	6.1	2.6	0.4	0.4	20.2	11.8
40,000~59,999元	256	100.0	87.5	21.1	37.1	4.7	2.7	-	-	21.9	12.5
60,000~79,999元	183	100.0	90.7	19.7	33.3	7.7	4.4	0.5	2.7	22.4	9.3
80,000~99,999元	89	100.0	91.0	25.8	30.3	6.7	2.2	-	3.4	22.5	9.0
100,000~119,999元	41	100.0	90.2	19.5	29.3	9.8	-	-	-	31.7	9.8
120,000~139,999元	14	100.0	85.7	28.6	28.6	-	-	-	7.1	21.4	14.3
140,000~159,999元	10	100.0	100.0	40.0	40.0	-	-	-	-	20.0	-
160,000~179,999元	1	100.0	100.0	100.0	-	-	-	-	-	-	-
180,000~199,999元	3	100.0	100.0	-	33.3	33.3	-	-	-	33.3	-
200,000元以上	8	100.0	75.0	25.0	25.0	12.5	-	-	-	12.5	25.0

表A50 學齡前兒童家長對政府或民間團體辦理之兒童福利機構或福利措施之
認知及滿意度(續61)

單位：人；%

項目別	圖書館								
	知道	曾經用過，認為滿不滿意					資格不適用	資格適用但從未用過	不知道
		非常滿意	還算滿意	無意見	不太滿意	非常不滿意			
總計	94.4	16.6	33.4	9.8	3.2	0.6	3.3	27.7	5.6
福利服務中心									
板橋社福中心	95.4	16.2	38.5	9.2	3.8	0.8	0.8	26.2	4.6
三重社福中心	93.8	14.8	30.9	8.6	4.9	-	6.2	28.4	6.2
新莊社福中心	95.1	15.5	32.0	11.7	1.0	-	6.8	28.2	4.9
泰五林社福中心	96.4	20.0	30.9	12.7	3.6	3.6	3.6	21.8	3.6
永和社福中心	97.4	17.9	38.5	7.7	2.6	-	5.1	25.6	2.6
中和社福中心	96.4	17.9	28.6	11.9	3.6	-	1.2	33.3	3.6
文山社福中心	95.2	14.3	25.4	9.5	3.2	1.6	-	41.3	4.8
七星社福中心	93.1	10.3	34.5	6.9	-	-	-	41.4	6.9
蘆洲社福中心	88.6	20.0	30.0	5.7	7.1	-	1.4	24.3	11.4
樹鶯社福中心	95.0	15.0	41.7	13.3	-	-	3.3	21.7	5.0
北海岸社福中心	95.0	21.7	35.0	13.3	-	-	8.3	16.7	5.0
瑞芳社福中心	100.0	11.1	22.2	11.1	22.2	-	-	33.3	-
土城社福中心	90.5	14.9	36.5	5.4	2.7	1.4	2.7	27.0	9.5
全家每月平均收入									
未滿20,000元	93.8	6.3	37.5	12.5	-	-	6.3	31.3	6.3
20,000~39,999元	91.7	14.9	30.6	14.9	1.7	-	2.5	27.3	8.3
40,000~59,999元	93.2	18.6	30.4	11.2	3.7	-	3.1	26.1	6.8
60,000~79,999元	93.2	14.2	36.3	10.5	3.2	0.5	2.1	26.3	6.8
80,000~99,999元	96.1	15.6	37.0	9.7	5.2	0.6	3.2	24.7	3.9
100,000~119,999元	95.5	20.2	34.8	2.2	3.4	1.1	4.5	29.2	4.5
120,000~139,999元	100.0	20.5	25.6	7.7	-	-	5.1	41.0	-
140,000~159,999元	97.1	11.4	40.0	2.9	2.9	-	8.6	31.4	2.9
160,000~179,999元	100.0	28.6	35.7	7.1	7.1	-	-	21.4	-
180,000~199,999元	100.0	14.3	-	42.9	-	-	-	42.9	-
200,000元以上	93.5	22.6	25.8	3.2	-	6.5	3.2	32.3	6.5
全家每月平均支出									
未滿20,000元	87.5	8.3	41.7	16.7	-	-	4.2	16.7	12.5
20,000~39,999元	94.7	14.9	35.5	13.6	3.1	0.4	3.5	23.7	5.3
40,000~59,999元	94.1	14.8	35.2	6.6	4.3	0.4	1.2	31.6	5.9
60,000~79,999元	94.5	18.0	30.1	9.8	3.8	1.1	5.5	26.2	5.5
80,000~99,999元	94.4	20.2	31.5	9.0	1.1	-	4.5	28.1	5.6
100,000~119,999元	100.0	22.0	26.8	9.8	-	2.4	2.4	36.6	-
120,000~139,999元	85.7	14.3	35.7	-	-	-	7.1	28.6	14.3
140,000~159,999元	100.0	30.0	30.0	-	10.0	-	-	30.0	-
160,000~179,999元	100.0	100.0	-	-	-	-	-	-	-
180,000~199,999元	100.0	-	-	66.7	-	-	-	33.3	-
200,000元以上	87.5	25.0	37.5	-	-	-	-	25.0	12.5

表A50 學齡前兒童家長對政府或民間團體辦理之兒童福利機構或福利措施之
認知及滿意度(續62)

單位：人；%

項目別	國民運動中心								
	知道	曾經用過，認為滿不滿意					資格不適用	資格適用但從未用過	不知道
		非常滿意	還算滿意	無意見	不太滿意	非常不滿意			
總計	87.9	13.0	27.5	12.5	2.6	0.5	4.1	27.8	12.1
福利服務中心									
板橋社福中心	89.2	10.8	27.7	13.1	3.8	-	0.8	33.1	10.8
三重社福中心	87.7	12.3	23.5	11.1	3.7	1.2	4.9	30.9	12.3
新莊社福中心	91.3	12.6	31.1	14.6	1.0	-	5.8	26.2	8.7
泰五林社福中心	92.7	14.5	32.7	12.7	-	-	5.5	27.3	7.3
永和社福中心	84.6	7.7	28.2	20.5	2.6	-	5.1	20.5	15.4
中和社福中心	90.5	10.7	25.0	11.9	4.8	1.2	3.6	33.3	9.5
文山社福中心	84.1	6.3	20.6	9.5	1.6	1.6	-	44.4	15.9
七星社福中心	89.7	17.2	31.0	10.3	-	-	-	31.0	10.3
蘆洲社福中心	85.7	24.3	21.4	10.0	2.9	-	7.1	20.0	14.3
樹鶯社福中心	85.0	6.7	35.0	13.3	1.7	1.7	3.3	23.3	15.0
北海岸社福中心	88.3	18.3	31.7	8.3	3.3	-	8.3	18.3	11.7
瑞芳社福中心	66.7	11.1	-	22.2	11.1	-	-	22.2	33.3
土城社福中心	85.1	16.2	29.7	13.5	1.4	-	5.4	18.9	14.9
全家每月平均收入									
未滿20,000元	87.5	12.5	25.0	18.8	6.3	-	-	25.0	12.5
20,000~39,999元	86.0	16.5	21.5	14.0	2.5	-	5.0	26.4	14.0
40,000~59,999元	88.8	15.5	24.2	14.9	1.9	1.2	2.5	28.6	11.2
60,000~79,999元	86.8	7.9	32.6	12.1	2.6	0.5	4.2	26.8	13.2
80,000~99,999元	88.3	8.4	34.4	14.3	2.6	-	5.2	23.4	11.7
100,000~119,999元	85.4	16.9	22.5	10.1	2.2	-	4.5	29.2	14.6
120,000~139,999元	89.7	17.9	28.2	2.6	5.1	-	2.6	33.3	10.3
140,000~159,999元	94.3	8.6	31.4	2.9	2.9	-	5.7	42.9	5.7
160,000~179,999元	100.0	14.3	35.7	21.4	-	-	-	28.6	-
180,000~199,999元	85.7	-	28.6	14.3	14.3	-	-	28.6	14.3
200,000元以上	87.1	29.0	9.7	9.7	-	3.2	6.5	29.0	12.9
全家每月平均支出									
未滿20,000元	83.3	4.2	37.5	8.3	-	-	12.5	20.8	16.7
20,000~39,999元	86.4	15.8	24.1	14.5	2.6	0.9	1.8	26.8	13.6
40,000~59,999元	88.7	12.5	27.3	12.1	3.5	0.8	3.5	28.9	11.3
60,000~79,999元	89.6	10.9	30.6	12.0	2.7	-	6.6	26.8	10.4
80,000~99,999元	88.8	13.5	31.5	11.2	2.2	-	4.5	25.8	11.2
100,000~119,999元	85.4	14.6	24.4	7.3	-	-	2.4	36.6	14.6
120,000~139,999元	78.6	-	28.6	7.1	-	-	7.1	35.7	21.4
140,000~159,999元	90.0	20.0	10.0	20.0	-	-	10.0	30.0	10.0
160,000~179,999元	100.0	100.0	-	-	-	-	-	-	-
180,000~199,999元	100.0	-	33.3	33.3	-	-	-	33.3	-
200,000元以上	87.5	12.5	25.0	25.0	-	-	-	25.0	12.5

表A50 學齡前兒童家長對政府或民間團體辦理之兒童福利機構或福利措施之
認知及滿意度(續63)

單位：人；%

項目別	玩具銀行								
	知道	曾經用過，認為滿不滿意					資格不適用	資格適用但從未用過	不知道
		非常滿意	還算滿意	無意見	不太滿意	非常不滿意			
總計	52.6	6.2	7.0	8.8	1.4	0.4	1.2	27.8	47.4
福利服務中心									
板橋社福中心	70.8	11.5	14.6	10.8	3.1	-	0.8	30.0	29.2
三重社福中心	54.3	6.2	6.2	7.4	1.2	-	2.5	30.9	45.7
新莊社福中心	45.6	4.9	6.8	4.9	-	-	2.9	26.2	54.4
泰五林社福中心	41.8	5.5	3.6	9.1	1.8	-	1.8	20.0	58.2
永和社福中心	48.7	5.1	2.6	12.8	2.6	-	-	25.6	51.3
中和社福中心	59.5	3.6	7.1	9.5	3.6	1.2	-	34.5	40.5
文山社福中心	47.6	4.8	6.3	4.8	-	3.2	1.6	27.0	52.4
七星社福中心	44.8	3.4	-	6.9	-	-	-	34.5	55.2
蘆洲社福中心	45.7	4.3	5.7	14.3	1.4	-	-	20.0	54.3
樹鶯社福中心	56.7	8.3	6.7	6.7	-	-	-	35.0	43.3
北海岸社福中心	41.7	3.3	3.3	11.7	-	-	1.7	21.7	58.3
瑞芳社福中心	11.1	-	-	-	-	-	-	11.1	88.9
土城社福中心	55.4	8.1	8.1	8.1	1.4	-	1.4	28.4	44.6
全家每月平均收入									
未滿20,000元	43.8	6.3	-	12.5	-	-	-	25.0	56.3
20,000~39,999元	52.9	7.4	8.3	9.9	1.7	-	0.8	24.8	47.1
40,000~59,999元	51.6	8.7	7.5	9.9	0.6	0.6	0.6	23.6	48.4
60,000~79,999元	52.1	4.2	8.4	11.1	1.6	0.5	1.1	25.3	47.9
80,000~99,999元	53.2	8.4	7.8	7.1	1.9	-	0.6	27.3	46.8
100,000~119,999元	57.3	3.4	6.7	9.0	1.1	-	3.4	33.7	42.7
120,000~139,999元	53.8	2.6	2.6	2.6	2.6	-	-	43.6	46.2
140,000~159,999元	45.7	5.7	2.9	-	-	-	-	37.1	54.3
160,000~179,999元	35.7	7.1	-	-	7.1	-	7.1	14.3	64.3
180,000~199,999元	85.7	-	28.6	14.3	-	-	14.3	28.6	14.3
200,000元以上	54.8	3.2	-	9.7	-	3.2	-	38.7	45.2
全家每月平均支出									
未滿20,000元	50.0	-	8.3	8.3	-	-	-	33.3	50.0
20,000~39,999元	51.3	10.1	6.1	11.0	0.9	0.9	0.4	21.9	48.7
40,000~59,999元	55.9	4.7	9.8	7.4	1.6	0.4	0.8	31.3	44.1
60,000~79,999元	51.4	6.0	6.0	9.3	2.2	-	2.2	25.7	48.6
80,000~99,999元	52.8	1.1	6.7	7.9	1.1	-	3.4	32.6	47.2
100,000~119,999元	48.8	9.8	2.4	7.3	-	-	-	29.3	51.2
120,000~139,999元	35.7	-	7.1	-	7.1	-	-	21.4	64.3
140,000~159,999元	40.0	10.0	-	-	-	-	-	30.0	60.0
160,000~179,999元	100.0	100.0	-	-	-	-	-	-	-
180,000~199,999元	100.0	-	-	33.3	-	-	-	66.7	-
200,000元以上	62.5	-	-	12.5	-	-	-	50.0	37.5

表A50 學齡前兒童家長對政府或民間團體辦理之兒童福利機構或福利措施之
認知及滿意度(續64)

單位：人；%

項目別	各區福利服務中心								
	知道	曾經用過，認為滿不滿意					資格不適用	資格適用但從未用過	不知道
		非常滿意	還算滿意	無意見	不太滿意	非常不滿意			
總計	52.0	3.2	6.2	11.2	1.9	0.4	2.3	27.0	48.0
福利服務中心									
板橋社福中心	56.2	2.3	8.5	10.8	1.5	-	2.3	30.8	43.8
三重社福中心	51.9	-	7.4	4.9	2.5	-	1.2	35.8	48.1
新莊社福中心	55.3	1.9	4.9	12.6	2.9	-	3.9	29.1	44.7
泰五林社福中心	50.9	3.6	5.5	16.4	1.8	-	1.8	21.8	49.1
永和社福中心	33.3	-	2.6	15.4	-	-	-	15.4	66.7
中和社福中心	57.1	1.2	4.8	15.5	2.4	1.2	2.4	29.8	42.9
文山社福中心	55.6	4.8	6.3	7.9	1.6	1.6	4.8	28.6	44.4
七星社福中心	48.3	17.2	3.4	3.4	-	-	-	24.1	51.7
蘆洲社福中心	51.4	5.7	7.1	15.7	2.9	-	1.4	18.6	48.6
樹鶯社福中心	51.7	5.0	6.7	10.0	-	-	-	30.0	48.3
北海岸社福中心	55.0	1.7	6.7	16.7	1.7	-	6.7	21.7	45.0
瑞芳社福中心	33.3	11.1	11.1	-	-	-	-	11.1	66.7
土城社福中心	44.6	2.7	5.4	5.4	2.7	1.4	1.4	25.7	55.4
全家每月平均收入									
未滿20,000元	50.0	6.3	12.5	-	-	-	-	31.3	50.0
20,000~39,999元	59.5	6.6	9.1	11.6	2.5	-	2.5	27.3	40.5
40,000~59,999元	53.4	1.9	9.3	14.9	1.2	1.2	1.2	23.6	46.6
60,000~79,999元	47.9	2.6	3.7	12.1	2.1	0.5	2.6	24.2	52.1
80,000~99,999元	50.0	1.9	6.5	12.3	2.6	-	3.2	23.4	50.0
100,000~119,999元	55.1	4.5	4.5	10.1	-	-	4.5	31.5	44.9
120,000~139,999元	48.7	-	2.6	2.6	5.1	-	2.6	35.9	51.3
140,000~159,999元	51.4	5.7	5.7	2.9	-	-	-	37.1	48.6
160,000~179,999元	28.6	7.1	-	7.1	-	-	-	14.3	71.4
180,000~199,999元	85.7	-	-	28.6	-	-	-	57.1	14.3
200,000元以上	51.6	-	3.2	6.5	3.2	-	-	38.7	48.4
全家每月平均支出									
未滿20,000元	58.3	-	8.3	20.8	-	-	4.2	25.0	41.7
20,000~39,999元	54.8	4.8	9.6	11.0	1.8	0.9	0.9	25.9	45.2
40,000~59,999元	53.5	2.3	5.9	11.3	2.0	0.4	2.7	28.9	46.5
60,000~79,999元	48.1	2.7	3.8	11.5	2.2	-	3.8	24.0	51.9
80,000~99,999元	52.8	2.2	6.7	7.9	2.2	-	2.2	31.5	47.2
100,000~119,999元	48.8	7.3	2.4	12.2	2.4	-	2.4	22.0	51.2
120,000~139,999元	28.6	-	-	7.1	-	-	-	21.4	71.4
140,000~159,999元	30.0	-	-	10.0	-	-	-	20.0	70.0
160,000~179,999元	-	-	-	-	-	-	-	-	100.0
180,000~199,999元	100.0	-	-	33.3	-	-	-	66.7	-
200,000元以上	62.5	-	-	12.5	-	-	-	50.0	37.5

表A50 學齡前兒童家長對政府或民間團體辦理之兒童福利機構或福利措施之
認知及滿意度(續65)

單位：人；%

項目別	公共托育中心								
	知道	曾經用過，認為滿不滿意					資格不適用	資格適用但從未用過	不知道
		非常滿意	還算滿意	無意見	不太滿意	非常不滿意			
總計	84.8	9.9	9.5	9.8	3.3	1.1	9.2	42.1	15.2
福利服務中心									
板橋社福中心	83.8	8.5	8.5	13.1	6.2	0.8	6.2	40.8	16.2
三重社福中心	84.0	6.2	6.2	9.9	2.5	-	11.1	48.1	16.0
新莊社福中心	89.3	11.7	12.6	6.8	1.9	3.9	15.5	36.9	10.7
泰五林社福中心	87.3	12.7	10.9	12.7	3.6	-	10.9	36.4	12.7
永和社福中心	76.9	5.1	-	12.8	2.6	-	15.4	41.0	23.1
中和社福中心	83.3	8.3	7.1	10.7	4.8	1.2	6.0	45.2	16.7
文山社福中心	88.9	9.5	11.1	7.9	6.3	1.6	6.3	46.0	11.1
七星社福中心	93.1	10.3	13.8	6.9	-	3.4	13.8	44.8	6.9
蘆洲社福中心	85.7	12.9	5.7	14.3	1.4	1.4	7.1	42.9	14.3
樹鶯社福中心	85.0	13.3	10.0	8.3	1.7	-	10.0	41.7	15.0
北海岸社福中心	80.0	13.3	13.3	6.7	1.7	-	6.7	38.3	20.0
瑞芳社福中心	77.8	-	11.1	-	-	-	11.1	55.6	22.2
土城社福中心	82.4	9.5	13.5	6.8	2.7	-	6.8	43.2	17.6
全家每月平均收入									
未滿20,000元	81.3	6.3	12.5	-	-	-	6.3	56.3	18.8
20,000~39,999元	76.0	9.1	12.4	10.7	3.3	0.8	5.8	33.9	24.0
40,000~59,999元	87.6	9.9	10.6	13.7	1.9	1.2	7.5	42.9	12.4
60,000~79,999元	85.8	11.6	7.9	10.5	4.2	0.5	10.5	40.5	14.2
80,000~99,999元	85.1	11.0	10.4	7.8	5.8	1.3	8.4	40.3	14.9
100,000~119,999元	92.1	11.2	5.6	9.0	1.1	-	16.9	48.3	7.9
120,000~139,999元	84.6	7.7	15.4	7.7	2.6	5.1	5.1	41.0	15.4
140,000~159,999元	91.4	11.4	5.7	2.9	2.9	-	8.6	60.0	8.6
160,000~179,999元	64.3	7.1	-	14.3	-	-	7.1	35.7	35.7
180,000~199,999元	85.7	-	28.6	14.3	-	-	14.3	28.6	14.3
200,000元以上	80.6	-	3.2	6.5	3.2	3.2	12.9	51.6	19.4
全家每月平均支出									
未滿20,000元	83.3	-	20.8	8.3	-	-	8.3	45.8	16.7
20,000~39,999元	84.2	11.4	8.3	13.2	1.8	1.3	6.6	41.7	15.8
40,000~59,999元	86.7	10.9	11.3	7.8	3.1	0.8	8.2	44.5	13.3
60,000~79,999元	85.8	9.3	7.7	8.7	6.0	1.1	12.0	41.0	14.2
80,000~99,999元	85.4	12.4	7.9	6.7	3.4	1.1	9.0	44.9	14.6
100,000~119,999元	87.8	4.9	9.8	17.1	4.9	2.4	12.2	36.6	12.2
120,000~139,999元	57.1	7.1	7.1	-	-	-	7.1	35.7	42.9
140,000~159,999元	70.0	-	-	20.0	-	-	30.0	20.0	30.0
160,000~179,999元	100.0	-	-	-	-	-	100.0	-	-
180,000~199,999元	100.0	-	66.7	-	-	-	33.3	-	-
200,000元以上	62.5	-	-	12.5	-	-	-	50.0	37.5

表A50 學齡前兒童家長對政府或民間團體辦理之兒童福利機構或福利措施之
認知及滿意度(續66)

單位：人；%

項目別	兒童健康發展中心								
	知道	曾經用過，認為滿不滿意					資格不適用	資格適用但從未用過	不知道
		非常滿意	還算滿意	無意見	不太滿意	非常不滿意			
總計	47.4	2.7	5.8	10.5	0.9	0.4	2.2	24.9	52.6
福利服務中心									
板橋社福中心	52.3	3.1	8.5	13.1	0.8	-	1.5	25.4	47.7
三重社福中心	49.4	1.2	7.4	7.4	-	-	3.7	29.6	50.6
新莊社福中心	51.5	1.9	5.8	8.7	-	-	3.9	31.1	48.5
泰五林社福中心	49.1	-	3.6	16.4	1.8	-	1.8	25.5	50.9
永和社福中心	30.8	-	5.1	10.3	-	-	-	15.4	69.2
中和社福中心	48.8	2.4	3.6	13.1	3.6	1.2	2.4	22.6	51.2
文山社福中心	47.6	3.2	6.3	7.9	1.6	1.6	3.2	23.8	52.4
七星社福中心	55.2	6.9	10.3	6.9	3.4	-	-	27.6	44.8
蘆洲社福中心	47.1	2.9	2.9	17.1	1.4	-	1.4	21.4	52.9
樹鶯社福中心	53.3	6.7	6.7	8.3	-	1.7	1.7	28.3	46.7
北海岸社福中心	40.0	1.7	5.0	11.7	-	-	1.7	20.0	60.0
瑞芳社福中心	22.2	-	-	-	-	-	-	22.2	77.8
土城社福中心	37.8	4.1	5.4	4.1	-	-	2.7	21.6	62.2
全家每月平均收入									
未滿20,000元	37.5	-	6.3	12.5	-	-	-	18.8	62.5
20,000~39,999元	52.1	5.0	9.9	10.7	0.8	0.8	0.8	24.0	47.9
40,000~59,999元	52.2	3.7	9.9	11.8	0.6	0.6	3.1	22.4	47.8
60,000~79,999元	48.4	2.1	5.8	13.2	1.6	-	2.1	23.7	51.6
80,000~99,999元	38.3	1.3	3.2	8.4	1.3	-	3.2	20.8	61.7
100,000~119,999元	50.6	3.4	2.2	10.1	-	-	4.5	30.3	49.4
120,000~139,999元	43.6	-	5.1	10.3	2.6	-	-	25.6	56.4
140,000~159,999元	42.9	2.9	2.9	-	-	-	-	37.1	57.1
160,000~179,999元	21.4	-	-	-	-	-	-	21.4	78.6
180,000~199,999元	71.4	-	-	28.6	-	-	-	42.9	28.6
200,000元以上	54.8	3.2	-	9.7	-	3.2	-	38.7	45.2
全家每月平均支出									
未滿20,000元	50.0	-	8.3	12.5	-	-	-	29.2	50.0
20,000~39,999元	50.4	3.9	7.0	11.0	-	0.9	1.3	26.3	49.6
40,000~59,999元	50.0	2.7	7.8	9.8	1.2	-	2.7	25.8	50.0
60,000~79,999元	42.1	1.6	3.3	9.8	2.2	0.5	2.7	21.9	57.9
80,000~99,999元	44.9	2.2	4.5	11.2	-	-	2.2	24.7	55.1
100,000~119,999元	51.2	4.9	4.9	14.6	2.4	-	4.9	19.5	48.8
120,000~139,999元	21.4	-	-	-	-	-	-	21.4	78.6
140,000~159,999元	30.0	-	-	10.0	-	-	-	20.0	70.0
160,000~179,999元	-	-	-	-	-	-	-	-	100.0
180,000~199,999元	66.7	-	-	33.3	-	-	-	33.3	33.3
200,000元以上	62.5	-	-	12.5	-	-	-	50.0	37.5

表A50 學齡前兒童家長對政府或民間團體辦理之兒童福利機構或福利措施之
認知及滿意度(續67)

單位：人；%

項目別	家庭教育中心								
	知道	曾經用過，認為滿不滿意					資格不適用	資格適用但從未用過	不知道
		非常滿意	還算滿意	無意見	不太滿意	非常不滿意			
總計	42.9	1.6	3.9	10.7	0.8	0.1	1.4	24.4	57.1
福利服務中心									
板橋社福中心	43.8	1.5	6.9	12.3	0.8	-	-	22.3	56.2
三重社福中心	45.7	-	6.2	7.4	-	-	2.5	29.6	54.3
新莊社福中心	49.5	1.0	5.8	9.7	-	-	2.9	30.1	50.5
泰五林社福中心	43.6	-	-	14.5	1.8	-	1.8	25.5	56.4
永和社福中心	23.1	-	-	7.7	-	-	-	15.4	76.9
中和社福中心	42.9	-	-	11.9	2.4	1.2	2.4	25.0	57.1
文山社福中心	41.3	3.2	6.3	4.8	3.2	-	1.6	22.2	58.7
七星社福中心	48.3	3.4	-	17.2	-	-	-	27.6	51.7
蘆洲社福中心	45.7	2.9	2.9	17.1	1.4	-	1.4	20.0	54.3
樹鶯社福中心	50.0	5.0	5.0	11.7	-	-	-	28.3	50.0
北海岸社福中心	40.0	1.7	3.3	11.7	-	-	1.7	21.7	60.0
瑞芳社福中心	22.2	-	-	-	-	-	-	22.2	77.8
土城社福中心	35.1	2.7	2.7	6.8	-	-	1.4	21.6	64.9
全家每月平均收入									
未滿20,000元	31.3	-	-	12.5	-	-	-	18.8	68.8
20,000~39,999元	47.9	4.1	8.3	11.6	0.8	-	-	23.1	52.1
40,000~59,999元	44.7	1.9	5.0	11.8	-	0.6	1.2	24.2	55.3
60,000~79,999元	42.1	1.6	3.7	14.2	0.5	-	1.6	20.5	57.9
80,000~99,999元	39.0	0.6	2.6	9.1	1.9	-	1.9	22.7	61.0
100,000~119,999元	44.9	1.1	1.1	9.0	-	-	4.5	29.2	55.1
120,000~139,999元	35.9	-	5.1	5.1	2.6	-	-	23.1	64.1
140,000~159,999元	42.9	2.9	2.9	-	-	-	-	37.1	57.1
160,000~179,999元	28.6	-	-	7.1	-	-	-	21.4	71.4
180,000~199,999元	57.1	-	-	28.6	-	-	-	28.6	42.9
200,000元以上	51.6	-	-	9.7	3.2	-	-	38.7	48.4
全家每月平均支出									
未滿20,000元	54.2	-	8.3	12.5	-	-	-	33.3	45.8
20,000~39,999元	45.6	3.5	5.3	12.3	0.4	0.4	-	23.7	54.4
40,000~59,999元	42.6	1.6	4.3	8.6	1.2	-	2.0	25.0	57.4
60,000~79,999元	39.9	-	2.2	11.5	1.1	-	1.6	23.5	60.1
80,000~99,999元	40.4	1.1	2.2	11.2	-	-	2.2	23.6	59.6
100,000~119,999元	43.9	2.4	4.9	9.8	2.4	-	4.9	19.5	56.1
120,000~139,999元	28.6	-	-	-	-	-	-	28.6	71.4
140,000~159,999元	40.0	-	-	20.0	-	-	-	20.0	60.0
160,000~179,999元	-	-	-	-	-	-	-	-	100.0
180,000~199,999元	66.7	-	-	33.3	-	-	-	33.3	33.3
200,000元以上	62.5	-	-	12.5	-	-	-	50.0	37.5

表A50 學齡前兒童家長對政府或民間團體辦理之兒童福利機構或福利措施之
認知及滿意度(續68)

單位：人；%

項目別	育兒指導暨學前啟蒙服務								
	知道	曾經用過，認為滿不滿意					資格不適用	資格適用但從未用過	不知道
		非常滿意	還算滿意	無意見	不太滿意	非常不滿意			
總計	41.5	1.8	3.7	9.2	1.2	0.1	1.6	23.9	58.5
福利服務中心									
板橋社福中心	42.3	1.5	6.9	10.0	1.5	-	0.8	21.5	57.7
三重社福中心	42.0	-	2.5	8.6	-	-	3.7	27.2	58.0
新莊社福中心	46.6	1.9	1.9	8.7	-	-	2.9	31.1	53.4
泰五林社福中心	45.5	-	-	14.5	-	-	1.8	29.1	54.5
永和社福中心	23.1	-	5.1	7.7	-	-	-	10.3	76.9
中和社福中心	41.7	-	2.4	8.3	4.8	1.2	2.4	22.6	58.3
文山社福中心	38.1	3.2	7.9	3.2	3.2	-	1.6	19.0	61.9
七星社福中心	44.8	3.4	3.4	6.9	3.4	-	-	27.6	55.2
蘆洲社福中心	48.6	4.3	2.9	14.3	1.4	-	1.4	24.3	51.4
樹鶯社福中心	48.3	3.3	3.3	10.0	-	-	-	31.7	51.7
北海岸社福中心	40.0	-	6.7	11.7	-	-	1.7	20.0	60.0
瑞芳社福中心	22.2	-	-	-	-	-	-	22.2	77.8
土城社福中心	32.4	4.1	1.4	6.8	-	-	1.4	18.9	67.6
全家每月平均收入									
未滿20,000元	37.5	-	-	18.8	-	-	-	18.8	62.5
20,000~39,999元	46.3	4.1	8.3	9.9	0.8	-	-	23.1	53.7
40,000~59,999元	41.6	2.5	6.8	8.7	-	0.6	1.9	21.1	58.4
60,000~79,999元	42.6	1.1	1.1	13.2	1.6	-	2.1	23.7	57.4
80,000~99,999元	34.4	1.3	2.6	7.8	2.6	-	1.9	18.2	65.6
100,000~119,999元	42.7	1.1	2.2	5.6	-	-	4.5	29.2	57.3
120,000~139,999元	35.9	-	2.6	7.7	2.6	-	-	23.1	64.1
140,000~159,999元	51.4	2.9	-	2.9	-	-	-	45.7	48.6
160,000~179,999元	21.4	-	7.1	-	-	-	-	14.3	78.6
180,000~199,999元	71.4	-	-	28.6	-	-	-	42.9	28.6
200,000元以上	48.4	-	3.2	6.5	3.2	-	-	35.5	51.6
全家每月平均支出									
未滿20,000元	58.3	-	12.5	8.3	-	-	-	37.5	41.7
20,000~39,999元	43.4	3.9	4.8	10.5	0.4	0.4	-	23.2	56.6
40,000~59,999元	41.4	1.2	3.5	7.8	1.6	-	2.7	24.6	58.6
60,000~79,999元	38.3	0.5	3.3	9.3	1.1	-	1.6	22.4	61.7
80,000~99,999元	41.6	1.1	1.1	10.1	1.1	-	2.2	25.8	58.4
100,000~119,999元	41.5	2.4	2.4	9.8	4.9	-	4.9	17.1	58.5
120,000~139,999元	21.4	-	-	-	-	-	-	21.4	78.6
140,000~159,999元	40.0	-	10.0	10.0	-	-	-	20.0	60.0
160,000~179,999元	-	-	-	-	-	-	-	-	100.0
180,000~199,999元	66.7	-	-	33.3	-	-	-	33.3	33.3
200,000元以上	50.0	-	-	12.5	-	-	-	37.5	50.0

表A50 學齡前兒童家長對政府或民間團體辦理之兒童福利機構或福利措施之
認知及滿意度(續69)

單位：人；%

項目別	公立幼兒園及非營利幼兒園辦理課後留園服務								
	知道	曾經用過，認為滿不滿意					資格不適用	資格適用但從未用過	不知道
		非常滿意	還算滿意	無意見	不太滿意	非常不滿意			
總計	81.2	9.0	10.0	7.5	1.9	0.8	18.4	33.6	18.8
福利服務中心									
板橋社福中心	83.1	10.0	13.8	6.2	2.3	-	15.4	35.4	16.9
三重社福中心	86.4	4.9	11.1	1.2	-	-	17.3	51.9	13.6
新莊社福中心	79.6	5.8	4.9	11.7	3.9	-	22.3	31.1	20.4
泰五林社福中心	92.7	10.9	5.5	14.5	3.6	1.8	18.2	38.2	7.3
永和社福中心	76.9	-	10.3	10.3	2.6	-	20.5	33.3	23.1
中和社福中心	82.1	6.0	9.5	10.7	1.2	1.2	25.0	28.6	17.9
文山社福中心	81.0	9.5	9.5	3.2	3.2	1.6	20.6	33.3	19.0
七星社福中心	79.3	13.8	6.9	6.9	3.4	3.4	13.8	31.0	20.7
蘆洲社福中心	75.7	8.6	17.1	10.0	1.4	1.4	14.3	22.9	24.3
樹鶯社福中心	83.3	15.0	5.0	8.3	-	1.7	15.0	38.3	16.7
北海岸社福中心	73.3	8.3	15.0	1.7	-	-	18.3	30.0	26.7
瑞芳社福中心	77.8	11.1	11.1	-	-	11.1	22.2	22.2	22.2
土城社福中心	78.4	16.2	8.1	6.8	1.4	-	17.6	28.4	21.6
全家每月平均收入									
未滿20,000元	75.0	12.5	6.3	18.8	-	-	6.3	31.3	25.0
20,000~39,999元	82.6	11.6	12.4	12.4	1.7	1.7	12.4	30.6	17.4
40,000~59,999元	77.0	8.7	9.9	8.7	-	1.2	14.9	33.5	23.0
60,000~79,999元	80.0	11.6	12.1	6.3	3.2	-	20.0	26.8	20.0
80,000~99,999元	83.8	9.1	9.1	3.9	4.5	0.6	22.7	33.8	16.2
100,000~119,999元	86.5	6.7	9.0	4.5	1.1	-	21.3	43.8	13.5
120,000~139,999元	71.8	5.1	5.1	10.3	-	-	15.4	35.9	28.2
140,000~159,999元	85.7	2.9	2.9	5.7	-	2.9	20.0	51.4	14.3
160,000~179,999元	71.4	7.1	14.3	14.3	-	-	14.3	21.4	28.6
180,000~199,999元	85.7	-	28.6	14.3	-	-	14.3	28.6	14.3
200,000元以上	90.3	3.2	6.5	3.2	-	3.2	32.3	41.9	9.7
全家每月平均支出									
未滿20,000元	75.0	4.2	16.7	8.3	-	-	8.3	37.5	25.0
20,000~39,999元	82.5	11.4	11.0	9.2	0.4	0.9	19.7	29.8	17.5
40,000~59,999元	77.7	6.6	9.8	7.0	2.7	0.8	15.2	35.5	22.3
60,000~79,999元	83.1	13.1	9.8	4.9	1.6	0.5	19.1	33.9	16.9
80,000~99,999元	85.4	9.0	6.7	6.7	3.4	1.1	22.5	36.0	14.6
100,000~119,999元	85.4	2.4	9.8	9.8	4.9	2.4	19.5	36.6	14.6
120,000~139,999元	71.4	-	7.1	7.1	-	-	28.6	28.6	28.6
140,000~159,999元	70.0	-	10.0	20.0	-	-	10.0	30.0	30.0
160,000~179,999元	100.0	-	-	-	-	-	-	100.0	-
180,000~199,999元	100.0	-	66.7	-	-	-	33.3	-	-
200,000元以上	87.5	-	-	12.5	-	-	37.5	37.5	12.5

表A50 學齡前兒童家長對政府或民間團體辦理之兒童福利機構或福利措施之
認知及滿意度(續70)

單位：人；%

項目別	新北市公共托育合作聯盟加碼托育費用補助								
	知道	曾經用過，認為滿不滿意					資格不適用	資格適用但從未用過	不知道
		非常滿意	還算滿意	無意見	不太滿意	非常不滿意			
總計	62.1	9.9	10.7	6.3	4.1	1.3	11.9	17.9	37.9
福利服務中心									
板橋社福中心	69.2	11.5	11.5	7.7	3.8	-	16.9	17.7	30.8
三重社福中心	59.3	9.9	7.4	1.2	2.5	1.2	8.6	28.4	40.7
新莊社福中心	62.1	8.7	13.6	3.9	5.8	1.9	12.6	15.5	37.9
泰五林社福中心	72.7	9.1	3.6	12.7	3.6	-	20.0	23.6	27.3
永和社福中心	51.3	2.6	10.3	7.7	-	2.6	7.7	20.5	48.7
中和社福中心	59.5	10.7	9.5	10.7	3.6	2.4	13.1	9.5	40.5
文山社福中心	57.1	6.3	15.9	6.3	6.3	1.6	4.8	15.9	42.9
七星社福中心	75.9	10.3	6.9	10.3	10.3	-	6.9	31.0	24.1
蘆洲社福中心	58.6	5.7	15.7	2.9	5.7	2.9	11.4	14.3	41.4
樹鶯社福中心	58.3	11.7	13.3	6.7	1.7	1.7	10.0	13.3	41.7
北海岸社福中心	63.3	16.7	10.0	5.0	1.7	-	13.3	16.7	36.7
瑞芳社福中心	44.4	-	-	11.1	11.1	-	11.1	11.1	55.6
土城社福中心	59.5	13.5	8.1	4.1	4.1	1.4	9.5	18.9	40.5
全家每月平均收入									
未滿20,000元	43.8	6.3	6.3	6.3	6.3	-	-	18.8	56.3
20,000~39,999元	62.0	5.8	10.7	10.7	3.3	1.7	7.4	22.3	38.0
40,000~59,999元	59.6	7.5	6.8	9.3	3.7	1.9	10.6	19.9	40.4
60,000~79,999元	57.9	8.4	11.6	4.7	6.8	2.1	11.6	12.6	42.1
80,000~99,999元	65.6	16.9	10.4	4.5	4.5	0.6	12.3	16.2	34.4
100,000~119,999元	66.3	12.4	14.6	4.5	-	-	15.7	19.1	33.7
120,000~139,999元	66.7	7.7	23.1	7.7	2.6	-	10.3	15.4	33.3
140,000~159,999元	65.7	17.1	8.6	-	2.9	-	17.1	20.0	34.3
160,000~179,999元	50.0	14.3	7.1	-	-	-	14.3	14.3	50.0
180,000~199,999元	57.1	-	28.6	14.3	-	-	-	14.3	42.9
200,000元以上	77.4	3.2	3.2	3.2	6.5	3.2	29.0	29.0	22.6
全家每月平均支出									
未滿20,000元	54.2	-	25.0	4.2	-	-	-	25.0	45.8
20,000~39,999元	62.7	9.2	11.4	7.5	2.6	0.9	11.0	20.2	37.3
40,000~59,999元	57.8	11.7	9.0	7.0	5.9	2.0	8.6	13.7	42.2
60,000~79,999元	66.7	10.9	9.3	5.5	5.5	1.6	15.3	18.6	33.3
80,000~99,999元	64.0	10.1	14.6	2.2	2.2	-	16.9	18.0	36.0
100,000~119,999元	70.7	12.2	7.3	9.8	4.9	2.4	14.6	19.5	29.3
120,000~139,999元	42.9	-	-	-	-	-	14.3	28.6	57.1
140,000~159,999元	50.0	-	20.0	10.0	-	-	-	20.0	50.0
160,000~179,999元	-	-	-	-	-	-	-	-	100.0
180,000~199,999元	66.7	-	66.7	-	-	-	-	-	33.3
200,000元以上	87.5	-	-	12.5	-	-	50.0	25.0	12.5

表A50 學齡前兒童家長對政府或民間團體辦理之兒童福利機構或福利措施之
認知及滿意度(續71)

單位：人；%

項目別	托育公共及準公共化暨合作聯盟服務費用補助								
	知道	曾經用過，認為滿不滿意					資格不適用	資格適用但從未用過	不知道
		非常滿意	還算滿意	無意見	不太滿意	非常不滿意			
總計	65.9	8.9	12.7	6.2	4.4	1.3	14.5	18.0	34.1
福利服務中心									
板橋社福中心	74.6	11.5	13.1	6.9	3.8	1.5	19.2	18.5	25.4
三重社福中心	63.0	8.6	9.9	2.5	1.2	1.2	13.6	25.9	37.0
新莊社福中心	65.0	7.8	13.6	4.9	5.8	1.9	13.6	17.5	35.0
泰五林社福中心	72.7	14.5	5.5	10.9	3.6	-	18.2	20.0	27.3
永和社福中心	59.0	10.3	7.7	7.7	5.1	2.6	15.4	10.3	41.0
中和社福中心	61.9	3.6	11.9	10.7	4.8	2.4	15.5	13.1	38.1
文山社福中心	65.1	4.8	17.5	6.3	4.8	1.6	9.5	20.6	34.9
七星社福中心	79.3	10.3	13.8	6.9	10.3	-	10.3	27.6	20.7
蘆洲社福中心	58.6	4.3	15.7	2.9	7.1	1.4	12.9	14.3	41.4
樹鶯社福中心	58.3	8.3	13.3	8.3	1.7	-	10.0	16.7	41.7
北海岸社福中心	70.0	15.0	13.3	3.3	1.7	-	16.7	20.0	30.0
瑞芳社福中心	55.6	-	11.1	-	11.1	-	22.2	11.1	44.4
土城社福中心	64.9	10.8	14.9	5.4	5.4	1.4	12.2	14.9	35.1
全家每月平均收入									
未滿20,000元	43.8	6.3	6.3	6.3	6.3	-	-	18.8	56.3
20,000~39,999元	64.5	6.6	12.4	11.6	3.3	2.5	8.3	19.8	35.5
40,000~59,999元	67.7	6.8	13.0	9.3	4.3	1.2	11.2	21.7	32.3
60,000~79,999元	59.5	8.4	13.7	4.2	6.8	2.1	11.6	12.6	40.5
80,000~99,999元	67.5	10.4	9.1	5.2	5.2	0.6	18.2	18.8	32.5
100,000~119,999元	71.9	12.4	14.6	4.5	1.1	-	22.5	16.9	28.1
120,000~139,999元	71.8	7.7	28.2	2.6	2.6	-	12.8	17.9	28.2
140,000~159,999元	71.4	14.3	14.3	-	2.9	-	20.0	20.0	28.6
160,000~179,999元	71.4	21.4	7.1	7.1	-	-	28.6	7.1	28.6
180,000~199,999元	57.1	14.3	14.3	14.3	-	-	-	14.3	42.9
200,000元以上	74.2	3.2	3.2	-	6.5	3.2	32.3	25.8	25.8
全家每月平均支出									
未滿20,000元	54.2	-	25.0	4.2	-	-	4.2	20.8	45.8
20,000~39,999元	68.0	8.3	15.4	8.8	2.6	1.3	10.1	21.5	32.0
40,000~59,999元	62.9	9.8	9.8	7.0	6.6	1.2	12.1	16.4	37.1
60,000~79,999元	68.9	10.4	11.5	2.7	5.5	2.2	19.1	17.5	31.1
80,000~99,999元	62.9	7.9	16.9	3.4	3.4	-	20.2	11.2	37.1
100,000~119,999元	75.6	9.8	9.8	9.8	4.9	2.4	19.5	19.5	24.4
120,000~139,999元	57.1	14.3	7.1	-	-	-	14.3	21.4	42.9
140,000~159,999元	60.0	-	10.0	10.0	-	-	20.0	20.0	40.0
160,000~179,999元	-	-	-	-	-	-	-	-	100.0
180,000~199,999元	66.7	-	33.3	-	-	-	-	33.3	33.3
200,000元以上	87.5	-	-	12.5	-	-	50.0	25.0	12.5

表A50 學齡前兒童家長對政府或民間團體辦理之兒童福利機構或福利措施之
認知及滿意度(續72)

單位：人；%

項目別	公立幼兒園弱勢家庭幼生午餐與點心費用								
	知道	曾經用過，認為滿不滿意					資格不適用	資格適用但從未用過	不知道
		非常滿意	還算滿意	無意見	不太滿意	非常不滿意			
總計	71.4	5.0	6.1	8.3	1.3	0.7	40.5	9.6	28.6
福利服務中心									
板橋社福中心	76.9	5.4	6.2	9.2	1.5	-	45.4	9.2	23.1
三重社福中心	71.6	2.5	6.2	1.2	-	1.2	46.9	13.6	28.4
新莊社福中心	72.8	3.9	8.7	5.8	1.9	1.0	39.8	11.7	27.2
泰五林社福中心	83.6	1.8	3.6	16.4	1.8	-	50.9	9.1	16.4
永和社福中心	66.7	2.6	-	10.3	-	-	43.6	10.3	33.3
中和社福中心	65.5	2.4	7.1	11.9	-	1.2	34.5	8.3	34.5
文山社福中心	65.1	4.8	7.9	9.5	1.6	1.6	31.7	7.9	34.9
七星社福中心	86.2	6.9	3.4	13.8	6.9	-	41.4	13.8	13.8
蘆洲社福中心	58.6	7.1	4.3	10.0	2.9	1.4	30.0	2.9	41.4
樹鶯社福中心	66.7	10.0	3.3	8.3	-	-	35.0	10.0	33.3
北海岸社福中心	81.7	6.7	8.3	5.0	-	-	48.3	13.3	18.3
瑞芳社福中心	77.8	11.1	11.1	-	-	-	55.6	-	22.2
土城社福中心	66.2	6.8	6.8	5.4	1.4	1.4	36.5	8.1	33.8
全家每月平均收入									
未滿20,000元	62.5	6.3	-	25.0	-	-	6.3	25.0	37.5
20,000~39,999元	64.5	5.8	14.9	10.7	2.5	0.8	23.1	6.6	35.5
40,000~59,999元	71.4	7.5	6.2	10.6	1.2	1.2	32.9	11.8	28.6
60,000~79,999元	67.4	5.8	5.8	9.5	1.1	1.1	37.4	6.8	32.6
80,000~99,999元	76.6	3.9	5.2	5.2	1.3	-	50.0	11.0	23.4
100,000~119,999元	75.3	3.4	1.1	5.6	-	-	56.2	9.0	24.7
120,000~139,999元	76.9	2.6	5.1	5.1	-	-	53.8	10.3	23.1
140,000~159,999元	74.3	2.9	2.9	-	-	-	57.1	11.4	25.7
160,000~179,999元	64.3	-	-	21.4	-	-	42.9	-	35.7
180,000~199,999元	85.7	-	14.3	14.3	-	-	57.1	-	14.3
200,000元以上	80.6	3.2	-	-	6.5	3.2	51.6	16.1	19.4
全家每月平均支出									
未滿20,000元	66.7	4.2	20.8	4.2	-	-	20.8	16.7	33.3
20,000~39,999元	70.2	6.6	9.6	9.2	1.3	0.9	32.0	10.5	29.8
40,000~59,999元	69.1	4.7	4.7	9.8	1.6	1.2	39.1	8.2	30.9
60,000~79,999元	78.7	4.4	4.4	5.5	1.6	0.5	54.1	8.2	21.3
80,000~99,999元	67.4	5.6	3.4	4.5	-	-	44.9	9.0	32.6
100,000~119,999元	78.0	4.9	2.4	17.1	2.4	-	39.0	12.2	22.0
120,000~139,999元	57.1	-	-	7.1	-	-	35.7	14.3	42.9
140,000~159,999元	50.0	-	-	10.0	-	-	30.0	10.0	50.0
160,000~179,999元	-	-	-	-	-	-	-	-	100.0
180,000~199,999元	100.0	-	33.3	-	-	-	66.7	-	-
200,000元以上	87.5	-	-	12.5	-	-	50.0	25.0	12.5

表A50 學齡前兒童家長對政府或民間團體辦理之兒童福利機構或福利措施之
認知及滿意度(續73)

單位：人；%

項目別	弱勢幼兒教育津貼								
	知道	曾經用過，認為滿不滿意					資格不適用	資格適用但從未用過	不知道
		非常滿意	還算滿意	無意見	不太滿意	非常不滿意			
總計	77.6	4.3	4.7	8.6	1.1	0.6	52.6	5.7	22.4
福利服務中心									
板橋社福中心	82.3	3.8	4.6	8.5	2.3	-	56.2	6.9	17.7
三重社福中心	80.2	2.5	2.5	3.7	1.2	-	61.7	8.6	19.8
新莊社福中心	77.7	2.9	6.8	8.7	1.0	1.0	51.5	5.8	22.3
泰五林社福中心	85.5	1.8	3.6	14.5	1.8	-	56.4	7.3	14.5
永和社福中心	76.9	-	-	12.8	-	-	61.5	2.6	23.1
中和社福中心	77.4	3.6	4.8	10.7	-	1.2	53.6	3.6	22.6
文山社福中心	69.8	3.2	7.9	6.3	-	1.6	49.2	1.6	30.2
七星社福中心	86.2	6.9	-	17.2	3.4	-	48.3	10.3	13.8
蘆洲社福中心	67.1	4.3	4.3	12.9	1.4	-	38.6	5.7	32.9
樹鶯社福中心	78.3	10.0	5.0	6.7	-	-	48.3	8.3	21.7
北海岸社福中心	86.7	8.3	6.7	6.7	-	-	60.0	5.0	13.3
瑞芳社福中心	55.6	-	-	-	-	-	55.6	-	44.4
土城社福中心	68.9	6.8	5.4	4.1	1.4	2.7	44.6	4.1	31.1
全家每月平均收入									
未滿20,000元	62.5	6.3	12.5	12.5	-	-	12.5	18.8	37.5
20,000~39,999元	68.6	8.3	14.9	9.1	2.5	-	28.1	5.8	31.4
40,000~59,999元	77.6	6.8	5.0	11.2	1.2	1.9	43.5	8.1	22.4
60,000~79,999元	76.8	4.2	3.2	11.6	-	0.5	53.7	3.7	23.2
80,000~99,999元	84.4	2.6	2.6	5.2	1.9	-	65.6	6.5	15.6
100,000~119,999元	80.9	-	1.1	6.7	-	-	73.0	-	19.1
120,000~139,999元	76.9	-	2.6	5.1	-	-	61.5	7.7	23.1
140,000~159,999元	77.1	2.9	-	2.9	-	-	62.9	8.6	22.9
160,000~179,999元	78.6	-	-	14.3	-	-	64.3	-	21.4
180,000~199,999元	85.7	14.3	-	14.3	-	-	57.1	-	14.3
200,000元以上	80.6	3.2	-	3.2	3.2	3.2	58.1	9.7	19.4
全家每月平均支出									
未滿20,000元	75.0	4.2	20.8	4.2	-	-	29.2	16.7	25.0
20,000~39,999元	76.3	7.5	10.1	7.9	1.3	0.9	43.4	5.3	23.7
40,000~59,999元	76.2	3.5	2.0	10.9	1.6	0.8	50.8	6.6	23.8
60,000~79,999元	83.1	1.6	2.7	7.1	0.5	0.5	67.2	3.3	16.9
80,000~99,999元	73.0	4.5	1.1	7.9	-	-	56.2	3.4	27.0
100,000~119,999元	82.9	4.9	2.4	12.2	2.4	-	53.7	7.3	17.1
120,000~139,999元	71.4	-	-	-	-	-	64.3	7.1	28.6
140,000~159,999元	70.0	-	-	10.0	-	-	50.0	10.0	30.0
160,000~179,999元	-	-	-	-	-	-	-	-	100.0
180,000~199,999元	100.0	33.3	-	-	-	-	66.7	-	-
200,000元以上	87.5	-	-	12.5	-	-	50.0	25.0	12.5

表A50 學齡前兒童家長對政府或民間團體辦理之兒童福利機構或福利措施之
認知及滿意度(續74)

單位：人；%

項目別	中低收入戶幼兒就學補助								
	知道	曾經用過，認為滿不滿意					資格不適用	資格適用但從未用過	不知道
		非常滿意	還算滿意	無意見	不太滿意	非常不滿意			
總計	80.4	3.9	4.9	8.5	1.4	0.6	55.1	6.1	19.6
福利服務中心									
板橋社福中心	88.5	3.8	4.6	10.0	1.5	-	60.8	7.7	11.5
三重社福中心	79.0	1.2	4.9	2.5	1.2	-	59.3	9.9	21.0
新莊社福中心	80.6	2.9	4.9	6.8	2.9	-	56.3	6.8	19.4
泰五林社福中心	87.3	3.6	-	14.5	1.8	-	60.0	7.3	12.7
永和社福中心	76.9	-	2.6	10.3	-	-	61.5	2.6	23.1
中和社福中心	83.3	2.4	7.1	10.7	-	2.4	57.1	3.6	16.7
文山社福中心	74.6	3.2	11.1	7.9	-	1.6	49.2	1.6	25.4
七星社福中心	86.2	3.4	-	13.8	6.9	-	48.3	13.8	13.8
蘆洲社福中心	68.6	4.3	5.7	12.9	1.4	-	40.0	4.3	31.4
樹鶯社福中心	78.3	6.7	3.3	8.3	1.7	-	50.0	8.3	21.7
北海岸社福中心	86.7	8.3	3.3	6.7	-	-	63.3	5.0	13.3
瑞芳社福中心	66.7	-	-	-	-	-	66.7	-	33.3
土城社福中心	73.0	6.8	6.8	4.1	1.4	2.7	47.3	4.1	27.0
全家每月平均收入									
未滿20,000元	81.3	6.3	18.8	12.5	-	6.3	18.8	18.8	18.8
20,000~39,999元	71.9	8.3	14.9	8.3	4.1	-	29.8	6.6	28.1
40,000~59,999元	77.6	4.3	4.3	12.4	1.2	1.2	44.7	9.3	22.4
60,000~79,999元	80.5	4.2	3.7	10.5	0.5	0.5	57.4	3.7	19.5
80,000~99,999元	87.0	1.9	2.6	5.8	1.3	-	68.8	6.5	13.0
100,000~119,999元	84.3	-	2.2	5.6	1.1	-	74.2	1.1	15.7
120,000~139,999元	82.1	-	2.6	5.1	-	-	66.7	7.7	17.9
140,000~159,999元	80.0	5.7	-	2.9	-	-	65.7	5.7	20.0
160,000~179,999元	78.6	-	-	14.3	-	-	64.3	-	21.4
180,000~199,999元	85.7	14.3	-	14.3	-	-	57.1	-	14.3
200,000元以上	80.6	3.2	-	3.2	3.2	3.2	58.1	9.7	19.4
全家每月平均支出									
未滿20,000元	79.2	-	25.0	4.2	-	-	33.3	16.7	20.8
20,000~39,999元	77.6	6.1	9.2	7.9	1.8	0.9	46.1	5.7	22.4
40,000~59,999元	78.9	3.9	2.3	10.2	2.0	0.8	52.0	7.8	21.1
60,000~79,999元	86.9	1.1	3.3	7.7	0.5	0.5	70.5	3.3	13.1
80,000~99,999元	78.7	4.5	1.1	7.9	1.1	-	60.7	3.4	21.3
100,000~119,999元	85.4	4.9	4.9	12.2	2.4	-	56.1	4.9	14.6
120,000~139,999元	71.4	-	-	-	-	-	64.3	7.1	28.6
140,000~159,999元	70.0	-	-	10.0	-	-	50.0	10.0	30.0
160,000~179,999元	-	-	-	-	-	-	-	-	100.0
180,000~199,999元	100.0	33.3	-	-	-	-	66.7	-	-
200,000元以上	87.5	-	-	12.5	-	-	50.0	25.0	12.5

表A50 學齡前兒童家長對政府或民間團體辦理之兒童福利機構或福利措施之
認知及滿意度(續75)

單位：人；%

項目別	育兒津貼								
	知道	曾經用過，認為滿不滿意					資格不適用	資格適用但從未用過	不知道
		非常滿意	還算滿意	無意見	不太滿意	非常不滿意			
總計	97.2	20.9	34.9	17.9	17.4	6.2	-	-	2.8
福利服務中心									
板橋社福中心	98.5	17.7	36.9	17.7	18.5	7.7	-	-	1.5
三重社福中心	96.3	21.0	44.4	12.3	16.0	2.5	-	-	3.7
新莊社福中心	96.1	21.4	34.0	20.4	13.6	6.8	-	-	3.9
泰五林社福中心	98.2	18.2	38.2	18.2	14.5	9.1	-	-	1.8
永和社福中心	100.0	10.3	41.0	20.5	23.1	5.1	-	-	-
中和社福中心	98.8	26.2	35.7	11.9	19.0	6.0	-	-	1.2
文山社福中心	92.1	14.3	36.5	12.7	22.2	6.3	-	-	7.9
七星社福中心	100.0	10.3	24.1	34.5	24.1	6.9	-	-	-
蘆洲社福中心	97.1	27.1	20.0	24.3	21.4	4.3	-	-	2.9
樹鶯社福中心	95.0	26.7	31.7	20.0	11.7	5.0	-	-	5.0
北海岸社福中心	100.0	28.3	36.7	21.7	11.7	1.7	-	-	-
瑞芳社福中心	88.9	-	22.2	33.3	22.2	11.1	-	-	11.1
土城社福中心	97.3	23.0	35.1	10.8	17.6	10.8	-	-	2.7
全家每月平均收入									
未滿20,000元	100.0	18.8	31.3	18.8	25.0	6.3	-	-	-
20,000~39,999元	95.9	19.8	34.7	16.5	19.8	5.0	-	-	4.1
40,000~59,999元	98.1	19.9	33.5	14.9	21.1	8.7	-	-	1.9
60,000~79,999元	95.8	20.0	36.3	17.9	13.7	7.9	-	-	4.2
80,000~99,999元	98.7	24.7	33.1	15.6	18.2	7.1	-	-	1.3
100,000~119,999元	97.8	19.1	41.6	19.1	15.7	2.2	-	-	2.2
120,000~139,999元	94.9	15.4	43.6	15.4	20.5	-	-	-	5.1
140,000~159,999元	97.1	34.3	28.6	22.9	11.4	-	-	-	2.9
160,000~179,999元	100.0	14.3	42.9	14.3	21.4	7.1	-	-	-
180,000~199,999元	100.0	28.6	57.1	-	14.3	-	-	-	-
200,000元以上	96.8	16.1	12.9	48.4	9.7	9.7	-	-	3.2
全家每月平均支出									
未滿20,000元	95.8	12.5	45.8	16.7	16.7	4.2	-	-	4.2
20,000~39,999元	96.1	20.6	36.8	14.9	20.6	3.1	-	-	3.9
40,000~59,999元	97.7	20.3	33.6	18.0	16.0	9.8	-	-	2.3
60,000~79,999元	99.5	23.0	35.5	17.5	16.9	6.6	-	-	0.5
80,000~99,999元	94.4	21.3	34.8	16.9	16.9	4.5	-	-	5.6
100,000~119,999元	97.6	29.3	24.4	17.1	22.0	4.9	-	-	2.4
120,000~139,999元	100.0	7.1	57.1	21.4	-	14.3	-	-	-
140,000~159,999元	90.0	10.0	20.0	40.0	20.0	-	-	-	10.0
160,000~179,999元	100.0	-	-	100.0	-	-	-	-	-
180,000~199,999元	100.0	33.3	66.7	-	-	-	-	-	-
200,000元以上	100.0	12.5	-	87.5	-	-	-	-	-

表A50 學齡前兒童家長對政府或民間團體辦理之兒童福利機構或福利措施之
認知及滿意度(續76)

單位：人；%

項目別	公立幼兒園2~4歲幼兒免學費補助								
	知道	曾經用過，認為滿不滿意					資格不適用	資格適用但從未用過	不知道
		非常滿意	還算滿意	無意見	不太滿意	非常不滿意			
總計	84.5	11.0	13.3	6.9	4.6	2.2	27.8	18.8	15.5
福利服務中心									
板橋社福中心	88.5	10.0	15.4	3.8	6.2	3.1	30.8	19.2	11.5
三重社福中心	82.7	8.6	19.8	3.7	4.9	1.2	19.8	24.7	17.3
新莊社福中心	77.7	5.8	10.7	9.7	1.9	3.9	32.0	13.6	22.3
泰五林社福中心	85.5	10.9	10.9	7.3	-	1.8	34.5	20.0	14.5
永和社福中心	89.7	5.1	12.8	10.3	10.3	-	43.6	7.7	10.3
中和社福中心	86.9	8.3	15.5	6.0	7.1	3.6	31.0	15.5	13.1
文山社福中心	82.5	11.1	11.1	4.8	4.8	3.2	28.6	19.0	17.5
七星社福中心	82.8	10.3	6.9	6.9	10.3	3.4	27.6	17.2	17.2
蘆洲社福中心	87.1	18.6	7.1	11.4	7.1	1.4	18.6	22.9	12.9
樹鶯社福中心	86.7	18.3	15.0	8.3	1.7	1.7	13.3	28.3	13.3
北海岸社福中心	93.3	13.3	15.0	6.7	1.7	-	31.7	25.0	6.7
瑞芳社福中心	77.8	11.1	22.2	-	-	-	44.4	-	22.2
土城社福中心	74.3	13.5	12.2	8.1	2.7	1.4	23.0	13.5	25.7
全家每月平均收入									
未滿20,000元	81.3	6.3	37.5	12.5	-	-	12.5	12.5	18.8
20,000~39,999元	83.5	15.7	16.5	10.7	5.8	2.5	14.9	17.4	16.5
40,000~59,999元	81.4	14.3	12.4	10.6	4.3	1.2	21.1	17.4	18.6
60,000~79,999元	83.7	10.5	16.3	7.4	4.2	3.7	24.7	16.8	16.3
80,000~99,999元	84.4	8.4	8.4	2.6	6.5	3.9	31.8	22.7	15.6
100,000~119,999元	89.9	6.7	10.1	3.4	1.1	-	46.1	22.5	10.1
120,000~139,999元	76.9	5.1	15.4	2.6	2.6	-	33.3	17.9	23.1
140,000~159,999元	88.6	11.4	14.3	8.6	2.9	-	31.4	20.0	11.4
160,000~179,999元	92.9	7.1	7.1	7.1	21.4	-	35.7	14.3	7.1
180,000~199,999元	100.0	14.3	28.6	14.3	-	-	28.6	14.3	-
200,000元以上	93.5	12.9	3.2	-	3.2	3.2	51.6	19.4	6.5
全家每月平均支出									
未滿20,000元	87.5	8.3	25.0	8.3	4.2	-	12.5	29.2	12.5
20,000~39,999元	84.6	13.2	17.1	9.2	3.9	2.2	21.9	17.1	15.4
40,000~59,999元	82.4	12.1	10.9	7.0	3.5	3.1	28.5	17.2	17.6
60,000~79,999元	85.8	7.7	14.8	4.9	6.6	2.2	29.0	20.8	14.2
80,000~99,999元	82.0	10.1	9.0	3.4	4.5	1.1	37.1	16.9	18.0
100,000~119,999元	90.2	9.8	7.3	12.2	4.9	2.4	31.7	22.0	9.8
120,000~139,999元	85.7	14.3	-	-	14.3	-	35.7	21.4	14.3
140,000~159,999元	90.0	-	20.0	10.0	-	-	40.0	20.0	10.0
160,000~179,999元	100.0	100.0	-	-	-	-	-	-	-
180,000~199,999元	100.0	-	33.3	-	-	-	33.3	33.3	-
200,000元以上	87.5	12.5	-	-	-	-	37.5	37.5	12.5

表A50 學齡前兒童家長對政府或民間團體辦理之兒童福利機構或福利措施之
認知及滿意度(續77)

單位：人；%

項目別	偏遠地區公立幼兒園身心障礙幼兒教育津貼								
	知道	曾經用過，認為滿不滿意					資格不適用	資格適用但從未用過	不知道
		非常滿意	還算滿意	無意見	不太滿意	非常不滿意			
總計	70.8	3.0	3.3	9.1	0.8	0.5	49.5	4.7	29.2
福利服務中心									
板橋社福中心	80.8	3.8	3.8	8.5	1.5	0.8	56.9	5.4	19.2
三重社福中心	65.4	1.2	6.2	4.9	-	-	48.1	4.9	34.6
新莊社福中心	71.8	2.9	2.9	9.7	1.0	-	49.5	5.8	28.2
泰五林社福中心	69.1	1.8	-	14.5	-	-	49.1	3.6	30.9
永和社福中心	84.6	-	-	12.8	-	-	66.7	5.1	15.4
中和社福中心	72.6	-	2.4	10.7	2.4	1.2	53.6	2.4	27.4
文山社福中心	63.5	1.6	7.9	4.8	-	1.6	47.6	-	36.5
七星社福中心	65.5	3.4	3.4	10.3	3.4	-	34.5	10.3	34.5
蘆洲社福中心	58.6	5.7	1.4	11.4	1.4	-	32.9	5.7	41.4
樹鶯社福中心	75.0	5.0	1.7	10.0	-	-	48.3	10.0	25.0
北海岸社福中心	81.7	5.0	3.3	10.0	-	-	61.7	1.7	18.3
瑞芳社福中心	44.4	-	-	-	-	-	33.3	11.1	55.6
土城社福中心	60.8	5.4	4.1	6.8	-	1.4	40.5	2.7	39.2
全家每月平均收入									
未滿20,000元	37.5	-	6.3	12.5	-	-	18.8	-	62.5
20,000~39,999元	63.6	4.1	8.3	12.4	1.7	-	28.9	8.3	36.4
40,000~59,999元	67.7	5.0	3.7	13.7	-	0.6	40.4	4.3	32.3
60,000~79,999元	68.4	3.7	2.1	10.5	1.1	0.5	46.8	3.7	31.6
80,000~99,999元	76.6	1.9	2.6	4.5	1.3	0.6	60.4	5.2	23.4
100,000~119,999元	83.1	1.1	1.1	6.7	-	-	73.0	1.1	16.9
120,000~139,999元	64.1	-	-	2.6	-	-	51.3	10.3	35.9
140,000~159,999元	77.1	2.9	-	5.7	-	-	65.7	2.9	22.9
160,000~179,999元	71.4	-	-	14.3	-	-	57.1	-	28.6
180,000~199,999元	100.0	-	14.3	14.3	-	-	71.4	-	-
200,000元以上	77.4	3.2	3.2	-	3.2	3.2	58.1	6.5	22.6
全家每月平均支出									
未滿20,000元	75.0	-	16.7	8.3	4.2	-	33.3	12.5	25.0
20,000~39,999元	68.4	4.4	4.8	12.3	0.4	0.4	41.7	4.4	31.6
40,000~59,999元	67.2	3.5	2.3	8.6	1.6	0.8	45.3	5.1	32.8
60,000~79,999元	76.0	1.1	2.2	7.7	-	0.5	61.7	2.7	24.0
80,000~99,999元	74.2	3.4	2.2	5.6	1.1	-	57.3	4.5	25.8
100,000~119,999元	75.6	4.9	-	12.2	-	-	53.7	4.9	24.4
120,000~139,999元	64.3	-	-	-	-	-	57.1	7.1	35.7
140,000~159,999元	70.0	-	-	10.0	-	-	60.0	-	30.0
160,000~179,999元	-	-	-	-	-	-	-	-	100.0
180,000~199,999元	100.0	-	33.3	-	-	-	66.7	-	-
200,000元以上	75.0	-	-	12.5	-	-	37.5	25.0	25.0

表A50 學齡前兒童家長對政府或民間團體辦理之兒童福利機構或福利措施之
認知及滿意度(續78)

單位：人；%

項目別	第3胎(含)以上之幼兒掛號費減免之優惠措施								
	知道	曾經用過，認為滿不滿意					資格不適用	資格適用但從未用過	不知道
		非常滿意	還算滿意	無意見	不太滿意	非常不滿意			
總計	76.4	6.4	6.2	7.4	2.1	0.8	48.3	5.3	23.6
福利服務中心									
板橋社福中心	86.9	5.4	7.7	6.9	4.6	0.8	55.4	6.2	13.1
三重社福中心	74.1	6.2	4.9	2.5	4.9	1.2	50.6	3.7	25.9
新莊社福中心	77.7	3.9	5.8	8.7	1.0	-	53.4	4.9	22.3
泰五林社福中心	78.2	3.6	5.5	14.5	-	3.6	40.0	10.9	21.8
永和社福中心	82.1	2.6	2.6	7.7	2.6	-	59.0	7.7	17.9
中和社福中心	78.6	-	7.1	7.1	1.2	1.2	59.5	2.4	21.4
文山社福中心	69.8	9.5	3.2	4.8	1.6	1.6	47.6	1.6	30.2
七星社福中心	75.9	3.4	6.9	10.3	-	3.4	41.4	10.3	24.1
蘆洲社福中心	71.4	10.0	7.1	10.0	4.3	-	32.9	7.1	28.6
樹鶯社福中心	75.0	13.3	8.3	8.3	-	-	40.0	5.0	25.0
北海岸社福中心	76.7	10.0	5.0	8.3	-	-	48.3	5.0	23.3
瑞芳社福中心	55.6	-	-	-	-	-	44.4	11.1	44.4
土城社福中心	66.2	10.8	8.1	4.1	1.4	-	39.2	2.7	33.8
全家每月平均收入									
未滿20,000元	56.3	18.8	-	12.5	-	-	18.8	6.3	43.8
20,000~39,999元	65.3	12.4	9.1	13.2	0.8	-	24.8	5.0	34.7
40,000~59,999元	75.8	11.2	8.7	8.7	-	1.2	40.4	5.6	24.2
60,000~79,999元	75.3	4.7	6.8	8.4	3.7	1.1	48.4	2.1	24.7
80,000~99,999元	81.8	2.6	4.5	3.9	3.2	-	61.0	6.5	18.2
100,000~119,999元	88.8	2.2	3.4	4.5	2.2	-	70.8	5.6	11.2
120,000~139,999元	74.4	-	2.6	2.6	-	2.6	59.0	7.7	25.6
140,000~159,999元	77.1	2.9	2.9	5.7	2.9	-	57.1	5.7	22.9
160,000~179,999元	78.6	-	7.1	7.1	-	-	50.0	14.3	21.4
180,000~199,999元	100.0	14.3	-	14.3	-	-	71.4	-	-
200,000元以上	74.2	6.5	6.5	-	6.5	6.5	38.7	9.7	25.8
全家每月平均支出									
未滿20,000元	62.5	4.2	16.7	8.3	-	-	29.2	4.2	37.5
20,000~39,999元	73.2	10.1	8.3	11.0	0.4	0.4	37.7	5.3	26.8
40,000~59,999元	75.0	5.9	4.7	6.6	2.7	1.2	48.0	5.9	25.0
60,000~79,999元	83.1	4.9	6.0	4.9	3.3	1.1	60.1	2.7	16.9
80,000~99,999元	78.7	2.2	4.5	5.6	3.4	-	56.2	6.7	21.3
100,000~119,999元	78.0	9.8	-	9.8	2.4	-	51.2	4.9	22.0
120,000~139,999元	85.7	-	14.3	-	-	-	57.1	14.3	14.3
140,000~159,999元	60.0	-	10.0	-	-	-	50.0	-	40.0
160,000~179,999元	100.0	-	-	-	-	-	100.0	-	-
180,000~199,999元	100.0	33.3	-	-	-	-	66.7	-	-
200,000元以上	62.5	-	-	12.5	-	12.5	12.5	25.0	37.5

表A50 學齡前兒童家長對政府或民間團體辦理之兒童福利機構或福利措施之
認知及滿意度(續79)

單位：人；%

項目別	幼兒園收托發展遲緩兒童巡迴輔導服務								
	知道	曾經用過，認為滿不滿意					資格不適用	資格適用但從未用過	不知道
		非常滿意	還算滿意	無意見	不太滿意	非常不滿意			
總計	64.1	4.2	4.6	8.8	0.8	0.1	41.0	4.7	35.9
福利服務中心									
板橋社福中心	76.2	3.8	8.5	7.7	2.3	-	47.7	6.2	23.8
三重社福中心	61.7	3.7	3.7	6.2	1.2	-	42.0	4.9	38.3
新莊社福中心	61.2	3.9	2.9	8.7	-	-	38.8	6.8	38.8
泰五林社福中心	54.5	1.8	3.6	12.7	-	-	30.9	5.5	45.5
永和社福中心	74.4	-	2.6	7.7	-	-	56.4	7.7	25.6
中和社福中心	73.8	-	9.5	10.7	1.2	-	51.2	1.2	26.2
文山社福中心	55.6	3.2	6.3	4.8	-	1.6	39.7	-	44.4
七星社福中心	69.0	3.4	3.4	10.3	3.4	-	34.5	13.8	31.0
蘆洲社福中心	57.1	7.1	-	14.3	1.4	-	31.4	2.9	42.9
樹鶯社福中心	63.3	10.0	1.7	8.3	-	-	38.3	5.0	36.7
北海岸社福中心	68.3	6.7	3.3	8.3	-	-	46.7	3.3	31.7
瑞芳社福中心	44.4	-	-	-	-	-	44.4	-	55.6
土城社福中心	51.4	6.8	4.1	8.1	-	-	28.4	4.1	48.6
全家每月平均收入									
未滿20,000元	37.5	6.3	6.3	6.3	-	-	12.5	6.3	62.5
20,000~39,999元	52.9	5.8	5.8	11.6	0.8	-	23.1	5.8	47.1
40,000~59,999元	60.2	9.3	5.6	10.6	1.2	-	28.6	5.0	39.8
60,000~79,999元	62.6	3.2	5.3	10.5	0.5	-	39.5	3.7	37.4
80,000~99,999元	68.8	1.9	5.2	5.8	0.6	-	51.3	3.9	31.2
100,000~119,999元	77.5	1.1	2.2	5.6	1.1	-	67.4	-	22.5
120,000~139,999元	66.7	2.6	-	7.7	-	-	46.2	10.3	33.3
140,000~159,999元	71.4	2.9	-	8.6	-	-	54.3	5.7	28.6
160,000~179,999元	64.3	-	-	14.3	-	-	42.9	7.1	35.7
180,000~199,999元	100.0	-	14.3	14.3	-	-	71.4	-	-
200,000元以上	67.7	3.2	3.2	-	3.2	3.2	41.9	12.9	32.3
全家每月平均支出									
未滿20,000元	54.2	-	16.7	8.3	-	-	20.8	8.3	45.8
20,000~39,999元	61.4	6.1	7.0	8.8	0.9	0.4	34.2	3.9	38.6
40,000~59,999元	63.3	5.1	3.1	10.5	1.2	-	38.3	5.1	36.7
60,000~79,999元	67.2	1.6	3.8	7.7	0.5	-	51.9	1.6	32.8
80,000~99,999元	64.0	3.4	3.4	6.7	1.1	-	44.9	4.5	36.0
100,000~119,999元	78.0	4.9	-	12.2	-	-	51.2	9.8	22.0
120,000~139,999元	57.1	-	-	-	-	-	42.9	14.3	42.9
140,000~159,999元	60.0	-	-	10.0	-	-	50.0	-	40.0
160,000~179,999元	-	-	-	-	-	-	-	-	100.0
180,000~199,999元	100.0	-	33.3	-	-	-	66.7	-	-
200,000元以上	62.5	12.5	-	-	-	-	12.5	37.5	37.5

表A50 學齡前兒童家長對政府或民間團體辦理之兒童福利機構或福利措施之
認知及滿意度(續80)

單位：人；%

項目別	托嬰中心(居家托育人員)巡迴輔導暨篩檢培力服務								
	知道	曾經用過，認為滿不滿意					資格不適用	資格適用但從未用過	不知道
		非常滿意	還算滿意	無意見	不太滿意	非常不滿意			
總計	46.4	4.1	5.1	8.5	0.7	0.1	21.0	6.9	53.6
福利服務中心									
板橋社福中心	53.1	4.6	7.7	6.2	1.5	-	26.2	6.9	46.9
三重社福中心	45.7	4.9	7.4	3.7	2.5	-	21.0	6.2	54.3
新莊社福中心	49.5	4.9	4.9	7.8	-	-	21.4	10.7	50.5
泰五林社福中心	34.5	-	3.6	12.7	-	-	10.9	7.3	65.5
永和社福中心	38.5	-	7.7	12.8	-	-	12.8	5.1	61.5
中和社福中心	45.2	-	3.6	13.1	1.2	-	23.8	3.6	54.8
文山社福中心	47.6	3.2	7.9	1.6	1.6	1.6	28.6	3.2	52.4
七星社福中心	48.3	6.9	3.4	10.3	-	-	13.8	13.8	51.7
蘆洲社福中心	44.3	5.7	-	14.3	-	-	18.6	5.7	55.7
樹鶯社福中心	50.0	6.7	5.0	8.3	-	-	18.3	11.7	50.0
北海岸社福中心	51.7	3.3	1.7	10.0	-	-	31.7	5.0	48.3
瑞芳社福中心	44.4	-	-	-	-	-	33.3	11.1	55.6
土城社福中心	39.2	8.1	6.8	8.1	-	-	10.8	5.4	60.8
全家每月平均收入									
未滿20,000元	31.3	6.3	-	12.5	-	-	-	12.5	68.8
20,000~39,999元	47.9	5.0	9.1	11.6	-	-	15.7	6.6	52.1
40,000~59,999元	42.9	5.0	5.0	9.9	1.2	-	14.9	6.8	57.1
60,000~79,999元	48.9	4.2	4.7	11.1	1.1	-	21.1	6.8	51.1
80,000~99,999元	47.4	3.2	4.5	5.8	0.6	-	27.9	5.2	52.6
100,000~119,999元	52.8	3.4	3.4	5.6	-	-	36.0	4.5	47.2
120,000~139,999元	33.3	2.6	5.1	2.6	-	-	17.9	5.1	66.7
140,000~159,999元	45.7	5.7	5.7	2.9	2.9	-	17.1	11.4	54.3
160,000~179,999元	42.9	-	7.1	7.1	-	-	14.3	14.3	57.1
180,000~199,999元	42.9	-	-	28.6	-	-	14.3	-	57.1
200,000元以上	48.4	3.2	3.2	3.2	-	3.2	19.4	16.1	51.6
全家每月平均支出									
未滿20,000元	58.3	-	20.8	4.2	-	-	4.2	29.2	41.7
20,000~39,999元	49.1	4.8	7.5	10.5	0.4	0.4	20.2	5.3	50.9
40,000~59,999元	43.4	4.3	2.3	9.0	1.2	-	19.9	6.6	56.6
60,000~79,999元	48.6	2.7	3.8	7.7	0.5	-	29.5	4.4	51.4
80,000~99,999元	41.6	5.6	7.9	3.4	1.1	-	18.0	5.6	58.4
100,000~119,999元	56.1	7.3	4.9	12.2	-	-	22.0	9.8	43.9
120,000~139,999元	21.4	-	-	-	-	-	7.1	14.3	78.6
140,000~159,999元	30.0	-	-	10.0	-	-	10.0	10.0	70.0
160,000~179,999元	-	-	-	-	-	-	-	-	100.0
180,000~199,999元	33.3	-	-	33.3	-	-	-	-	66.7
200,000元以上	62.5	-	-	12.5	-	-	12.5	37.5	37.5

表A50 學齡前兒童家長對政府或民間團體辦理之兒童福利機構或福利措施之
認知及滿意度(續81)

單位：人；%

項目別	兒童及少年未來教育發展帳戶								
	知道	曾經用過，認為滿不滿意					資格不適用	資格適用但從未用過	不知道
		非常滿意	還算滿意	無意見	不太滿意	非常不滿意			
總計	32.4	2.5	3.3	7.8	1.1	0.4	10.6	6.9	67.6
福利服務中心									
板橋社福中心	39.2	0.8	6.2	7.7	1.5	0.0	13.8	9.2	60.8
三重社福中心	29.6	3.7	1.2	4.9	1.2	0.0	12.3	6.2	70.4
新莊社福中心	36.9	1.0	2.9	7.8	1.0	0.0	14.6	9.7	63.1
泰五林社福中心	27.3	1.8	0.0	12.7	0.0	0.0	5.5	7.3	72.7
永和社福中心	12.8	0.0	0.0	10.3	0.0	0.0	0.0	2.6	87.2
中和社福中心	32.1	0.0	3.6	8.3	3.6	0.0	10.7	6.0	67.9
文山社福中心	31.7	3.2	9.5	3.2	0.0	3.2	12.7	0.0	68.3
七星社福中心	37.9	3.4	3.4	10.3	3.4	0.0	3.4	13.8	62.1
蘆洲社福中心	35.7	5.7	1.4	11.4	0.0	1.4	10.0	5.7	64.3
樹鶯社福中心	35.0	5.0	0.0	10.0	0.0	0.0	10.0	10.0	65.0
北海岸社福中心	35.0	3.3	1.7	8.3	0.0	0.0	16.7	5.0	65.0
瑞芳社福中心	22.2	0.0	0.0	0.0	11.1	0.0	11.1	0.0	77.8
土城社福中心	24.3	4.1	5.4	4.1	0.0	0.0	4.1	6.8	75.7
全家每月平均收入									
未滿20,000元	43.8	0.0	6.3	18.8	0.0	0.0	6.3	12.5	56.3
20,000~39,999元	44.6	5.8	8.3	14.0	0.8	0.8	6.6	8.3	55.4
40,000~59,999元	29.2	2.5	3.1	10.6	0.6	0.0	5.6	6.8	70.8
60,000~79,999元	31.1	2.1	2.1	8.4	1.1	0.5	11.1	5.8	68.9
80,000~99,999元	31.2	0.6	3.9	2.6	2.6	0.0	15.6	5.8	68.8
100,000~119,999元	29.2	2.2	1.1	4.5	0.0	0.0	15.7	5.6	70.8
120,000~139,999元	28.2	0.0	0.0	2.6	0.0	0.0	15.4	10.3	71.8
140,000~159,999元	28.6	2.9	0.0	5.7	2.9	0.0	8.6	8.6	71.4
160,000~179,999元	14.3	0.0	0.0	7.1	0.0	0.0	7.1	0.0	85.7
180,000~199,999元	28.6	14.3	0.0	14.3	0.0	0.0	0.0	0.0	71.4
200,000元以上	38.7	3.2	3.2	3.2	0.0	3.2	12.9	12.9	61.3
全家每月平均支出									
未滿20,000元	37.5	0.0	12.5	8.3	0.0	0.0	0.0	16.7	62.5
20,000~39,999元	34.6	3.5	5.7	11.4	0.0	0.4	7.5	6.1	65.4
40,000~59,999元	30.9	2.7	1.2	7.0	2.0	0.8	10.2	7.0	69.1
60,000~79,999元	34.4	0.5	3.3	5.5	1.6	0.0	18.0	5.5	65.6
80,000~99,999元	29.2	2.2	3.4	5.6	1.1	0.0	10.1	6.7	70.8
100,000~119,999元	31.7	4.9	0.0	12.2	0.0	0.0	7.3	7.3	68.3
120,000~139,999元	7.1	0.0	0.0	0.0	0.0	0.0	0.0	7.1	92.9
140,000~159,999元	10.0	0.0	0.0	0.0	0.0	0.0	10.0	0.0	90.0
160,000~179,999元	100.0	0.0	0.0	0.0	0.0	0.0	100.0	0.0	0.0
180,000~199,999元	33.3	33.3	0.0	0.0	0.0	0.0	0.0	0.0	66.7
200,000元以上	62.5	0.0	0.0	12.5	0.0	0.0	12.5	37.5	37.5

表A50 學齡前兒童家長對政府或民間團體辦理之兒童福利機構或福利措施之
認知及滿意度(續82)

單位：人；%

項目別	托育服務(保母)								
	知道	曾經用過，認為滿不滿意					資格不適用	資格適用但從未用過	不知道
		非常滿意	還算滿意	無意見	不太滿意	非常不滿意			
總計	75.5	7.6	7.5	11.9	3.3	0.4	12.6	32.3	24.5
福利服務中心									
板橋社福中心	81.5	6.2	10.0	15.4	3.1	0.8	15.4	30.8	18.5
三重社福中心	67.9	7.4	7.4	4.9	6.2	1.2	8.6	32.1	32.1
新莊社福中心	81.6	4.9	7.8	12.6	3.9	0.0	16.5	35.9	18.4
泰五林社福中心	69.1	7.3	7.3	16.4	0.0	0.0	10.9	27.3	30.9
永和社福中心	71.8	12.8	7.7	10.3	2.6	0.0	2.6	35.9	28.2
中和社福中心	71.4	6.0	9.5	11.9	3.6	1.2	14.3	25.0	28.6
文山社福中心	74.6	9.5	6.3	9.5	3.2	0.0	17.5	28.6	25.4
七星社福中心	79.3	6.9	3.4	10.3	3.4	0.0	3.4	51.7	20.7
蘆洲社福中心	77.1	5.7	4.3	15.7	4.3	0.0	10.0	37.1	22.9
樹鶯社福中心	80.0	8.3	6.7	10.0	1.7	0.0	11.7	41.7	20.0
北海岸社福中心	83.3	13.3	8.3	11.7	3.3	0.0	21.7	25.0	16.7
瑞芳社福中心	66.7	0.0	0.0	0.0	11.1	0.0	11.1	44.4	33.3
土城社福中心	64.9	9.5	6.8	12.2	1.4	0.0	6.8	28.4	35.1
全家每月平均收入									
未滿20,000元	68.8	0.0	0.0	18.8	0.0	0.0	0.0	50.0	31.3
20,000~39,999元	73.6	1.7	8.3	18.2	4.1	0.8	12.4	28.1	26.4
40,000~59,999元	75.8	5.6	6.2	15.5	1.2	0.6	11.2	35.4	24.2
60,000~79,999元	71.6	6.3	6.3	12.1	3.7	0.5	12.1	30.5	28.4
80,000~99,999元	78.6	11.0	7.8	8.4	3.9	0.0	14.9	32.5	21.4
100,000~119,999元	76.4	10.1	7.9	7.9	1.1	0.0	14.6	34.8	23.6
120,000~139,999元	71.8	12.8	2.6	7.7	0.0	0.0	15.4	33.3	28.2
140,000~159,999元	82.9	11.4	11.4	5.7	8.6	0.0	5.7	40.0	17.1
160,000~179,999元	71.4	21.4	7.1	7.1	0.0	0.0	14.3	21.4	28.6
180,000~199,999元	100.0	28.6	14.3	14.3	14.3	0.0	0.0	28.6	0.0
200,000元以上	83.9	6.5	19.4	6.5	9.7	0.0	19.4	22.6	16.1
全家每月平均支出									
未滿20,000元	79.2	0.0	4.2	16.7	4.2	0.0	4.2	50.0	20.8
20,000~39,999元	74.1	5.3	7.0	16.2	2.2	0.4	11.4	31.6	25.9
40,000~59,999元	73.8	8.6	6.6	10.9	4.3	0.4	11.3	31.6	26.2
60,000~79,999元	78.1	7.1	7.7	9.3	4.4	0.5	15.3	33.9	21.9
80,000~99,999元	77.5	7.9	7.9	10.1	2.2	0.0	15.7	33.7	22.5
100,000~119,999元	73.2	19.5	7.3	12.2	0.0	0.0	12.2	22.0	26.8
120,000~139,999元	78.6	14.3	21.4	0.0	0.0	0.0	14.3	28.6	21.4
140,000~159,999元	60.0	0.0	10.0	10.0	10.0	0.0	10.0	20.0	40.0
160,000~179,999元	100.0	0.0	0.0	0.0	0.0	0.0	100.0	0.0	0.0
180,000~199,999元	100.0	33.3	33.3	0.0	0.0	0.0	0.0	33.3	0.0
200,000元以上	87.5	0.0	12.5	12.5	0.0	0.0	12.5	50.0	12.5

表A50 學齡前兒童家長對政府或民間團體辦理之兒童福利機構或福利措施之
認知及滿意度(續83)

單位：人；%

項目別	弱勢家庭兒童臨時托育補助								
	知道	曾經用過，認為滿不滿意					資格不適用	資格適用但從未用過	不知道
		非常滿意	還算滿意	無意見	不太滿意	非常不滿意			
總計	68.8	2.1	3.2	8.1	1.3	0.2	48.4	5.6	31.2
福利服務中心									
板橋社福中心	76.2	2.3	5.4	9.2	0.8	0.0	53.8	4.6	23.8
三重社福中心	64.2	1.2	4.9	1.2	0.0	0.0	51.9	4.9	35.8
新莊社福中心	72.8	1.0	2.9	7.8	1.9	0.0	52.4	6.8	27.2
泰五林社福中心	65.5	0.0	1.8	14.5	0.0	0.0	45.5	3.6	34.5
永和社福中心	74.4	0.0	0.0	7.7	2.6	0.0	61.5	2.6	25.6
中和社福中心	71.4	0.0	2.4	7.1	3.6	1.2	53.6	3.6	28.6
文山社福中心	66.7	3.2	6.3	4.8	1.6	0.0	44.4	6.3	33.3
七星社福中心	79.3	3.4	3.4	6.9	3.4	0.0	44.8	17.2	20.7
蘆洲社福中心	55.7	4.3	0.0	12.9	1.4	0.0	30.0	7.1	44.3
樹鶯社福中心	65.0	5.0	1.7	10.0	0.0	0.0	41.7	6.7	35.0
北海岸社福中心	80.0	3.3	1.7	10.0	1.7	0.0	58.3	5.0	20.0
瑞芳社福中心	33.3	0.0	0.0	0.0	0.0	0.0	33.3	0.0	66.7
土城社福中心	60.8	2.7	4.1	6.8	0.0	1.4	40.5	5.4	39.2
全家每月平均收入									
未滿20,000元	50.0	0.0	6.3	12.5	0.0	0.0	18.8	12.5	50.0
20,000~39,999元	60.3	2.5	6.6	10.7	2.5	0.0	27.3	10.7	39.7
40,000~59,999元	65.8	3.7	2.5	13.7	0.6	0.6	38.5	6.2	34.2
60,000~79,999元	64.2	2.6	3.7	7.4	1.6	0.5	45.3	3.2	35.8
80,000~99,999元	75.3	0.6	2.6	5.2	1.3	0.0	60.4	5.2	24.7
100,000~119,999元	79.8	1.1	1.1	4.5	0.0	0.0	71.9	1.1	20.2
120,000~139,999元	71.8	0.0	0.0	5.1	0.0	0.0	61.5	5.1	28.2
140,000~159,999元	71.4	2.9	0.0	2.9	0.0	0.0	57.1	8.6	28.6
160,000~179,999元	71.4	0.0	0.0	14.3	0.0	0.0	57.1	0.0	28.6
180,000~199,999元	85.7	0.0	14.3	14.3	0.0	0.0	57.1	0.0	14.3
200,000元以上	80.6	3.2	3.2	0.0	6.5	0.0	58.1	9.7	19.4
全家每月平均支出									
未滿20,000元	75.0	0.0	16.7	4.2	4.2	0.0	29.2	20.8	25.0
20,000~39,999元	64.0	3.5	5.7	9.6	1.3	0.4	38.2	5.3	36.0
40,000~59,999元	68.0	2.3	1.2	9.0	1.6	0.0	47.3	6.6	32.0
60,000~79,999元	70.5	0.0	2.2	5.5	1.1	0.5	59.0	2.2	29.5
80,000~99,999元	75.3	2.2	2.2	6.7	1.1	0.0	58.4	4.5	24.7
100,000~119,999元	75.6	4.9	0.0	12.2	0.0	0.0	51.2	7.3	24.4
120,000~139,999元	57.1	0.0	0.0	0.0	0.0	0.0	50.0	7.1	42.9
140,000~159,999元	70.0	0.0	0.0	10.0	0.0	0.0	60.0	0.0	30.0
160,000~179,999元	0.0	0.0	0.0	0.0	0.0	0.0	0.0	0.0	100.0
180,000~199,999元	100.0	0.0	33.3	0.0	0.0	0.0	66.7	0.0	0.0
200,000元以上	87.5	0.0	0.0	12.5	0.0	0.0	50.0	25.0	12.5

表A50 學齡前兒童家長對政府或民間團體辦理之兒童福利機構或福利措施之
認知及滿意度(續84)

單位：人；%

項目別	發展遲緩兒童早期療育費用補助								
	知道	曾經用過，認為滿不滿意					資格不適用	資格適用但從未用過	不知道
		非常滿意	還算滿意	無意見	不太滿意	非常不滿意			
總計	69.7	4.1	3.7	7.7	1.5	0.2	48.5	3.9	30.3
福利服務中心									
板橋社福中心	76.9	4.6	6.2	8.5	0.8	0.0	52.3	4.6	23.1
三重社福中心	71.6	3.7	3.7	4.9	0.0	0.0	56.8	2.5	28.4
新莊社福中心	73.8	3.9	2.9	7.8	1.9	0.0	51.5	5.8	26.2
泰五林社福中心	65.5	0.0	3.6	12.7	0.0	1.8	43.6	3.6	34.5
永和社福中心	76.9	2.6	0.0	10.3	0.0	0.0	61.5	2.6	23.1
中和社福中心	69.0	2.4	2.4	6.0	3.6	1.2	50.0	3.6	31.0
文山社福中心	61.9	1.6	9.5	3.2	1.6	0.0	44.4	1.6	38.1
七星社福中心	75.9	3.4	6.9	6.9	6.9	0.0	41.4	10.3	24.1
蘆洲社福中心	55.7	5.7	0.0	12.9	2.9	0.0	32.9	1.4	44.3
樹鶯社福中心	68.3	8.3	1.7	10.0	0.0	0.0	43.3	5.0	31.7
北海岸社福中心	80.0	3.3	0.0	10.0	1.7	0.0	60.0	5.0	20.0
瑞芳社福中心	44.4	0.0	0.0	0.0	0.0	0.0	44.4	0.0	55.6
土城社福中心	62.2	8.1	6.8	2.7	1.4	0.0	40.5	2.7	37.8
全家每月平均收入									
未滿20,000元	43.8	6.3	0.0	6.3	6.3	0.0	25.0	0.0	56.3
20,000~39,999元	58.7	5.8	6.6	9.1	2.5	0.0	28.9	5.8	41.3
40,000~59,999元	66.5	6.8	5.0	11.8	0.6	0.6	36.6	5.0	33.5
60,000~79,999元	68.4	4.7	3.7	7.9	1.6	0.5	47.4	2.6	31.6
80,000~99,999元	75.3	1.9	3.2	5.2	1.3	0.0	59.7	3.9	24.7
100,000~119,999元	79.8	1.1	1.1	4.5	0.0	0.0	73.0	0.0	20.2
120,000~139,999元	69.2	2.6	2.6	5.1	2.6	0.0	51.3	5.1	30.8
140,000~159,999元	77.1	2.9	2.9	5.7	0.0	0.0	57.1	8.6	22.9
160,000~179,999元	71.4	0.0	0.0	14.3	0.0	0.0	57.1	0.0	28.6
180,000~199,999元	85.7	0.0	0.0	28.6	0.0	0.0	57.1	0.0	14.3
200,000元以上	80.6	3.2	3.2	0.0	6.5	0.0	61.3	6.5	19.4
全家每月平均支出									
未滿20,000元	75.0	0.0	12.5	8.3	4.2	0.0	37.5	12.5	25.0
20,000~39,999元	64.5	7.0	7.5	7.5	1.8	0.0	37.7	3.1	35.5
40,000~59,999元	68.4	4.3	2.0	8.6	1.6	0.0	47.7	4.3	31.6
60,000~79,999元	72.7	1.6	2.2	6.6	0.5	0.5	60.1	1.1	27.3
80,000~99,999元	75.3	3.4	3.4	5.6	2.2	1.1	53.9	5.6	24.7
100,000~119,999元	78.0	4.9	0.0	12.2	2.4	0.0	53.7	4.9	22.0
120,000~139,999元	57.1	0.0	0.0	0.0	0.0	0.0	50.0	7.1	42.9
140,000~159,999元	70.0	0.0	0.0	10.0	0.0	0.0	60.0	0.0	30.0
160,000~179,999元	0.0	0.0	0.0	0.0	0.0	0.0	0.0	0.0	100.0
180,000~199,999元	100.0	0.0	0.0	33.3	0.0	0.0	66.7	0.0	0.0
200,000元以上	87.5	0.0	0.0	12.5	0.0	0.0	50.0	25.0	12.5

表A50 學齡前兒童家長對政府或民間團體辦理之兒童福利機構或福利措施之
認知及滿意度(續85)

單位：人；%

項目別	弱勢家庭兒童及少年緊急生活扶助								
	知道	曾經用過，認為滿不滿意					資格不適用	資格適用但從未用過	不知道
		非常滿意	還算滿意	無意見	不太滿意	非常不滿意			
總計	70.0	2.6	2.9	8.1	1.3	0.4	50.6	4.2	30.0
福利服務中心									
板橋社福中心	79.2	3.8	3.8	8.5	1.5	0.8	56.2	4.6	20.8
三重社福中心	66.7	0.0	3.7	3.7	1.2	0.0	54.3	3.7	33.3
新莊社福中心	72.8	1.9	2.9	6.8	1.9	0.0	54.4	4.9	27.2
泰五林社福中心	65.5	0.0	1.8	14.5	0.0	0.0	45.5	3.6	34.5
永和社福中心	76.9	0.0	0.0	7.7	0.0	0.0	66.7	2.6	23.1
中和社福中心	69.0	0.0	1.2	8.3	3.6	1.2	52.4	2.4	31.0
文山社福中心	63.5	1.6	6.3	4.8	1.6	0.0	46.0	3.2	36.5
七星社福中心	79.3	3.4	3.4	10.3	0.0	0.0	48.3	13.8	20.7
蘆洲社福中心	58.6	4.3	0.0	12.9	2.9	0.0	34.3	4.3	41.4
樹鶯社福中心	70.0	6.7	3.3	10.0	0.0	0.0	45.0	5.0	30.0
北海岸社福中心	80.0	3.3	1.7	10.0	0.0	0.0	60.0	5.0	20.0
瑞芳社福中心	33.3	0.0	0.0	0.0	0.0	0.0	33.3	0.0	66.7
土城社福中心	63.5	5.4	5.4	4.1	0.0	1.4	44.6	2.7	36.5
全家每月平均收入									
未滿20,000元	56.3	6.3	6.3	6.3	6.3	0.0	18.8	12.5	43.8
20,000~39,999元	59.5	5.0	4.1	11.6	1.7	0.0	28.9	8.3	40.5
40,000~59,999元	65.8	3.7	2.5	13.0	1.2	1.2	39.1	5.0	34.2
60,000~79,999元	66.8	2.6	3.2	7.4	1.1	0.5	50.0	2.1	33.2
80,000~99,999元	77.9	0.6	3.9	5.8	0.6	0.0	63.6	3.2	22.1
100,000~119,999元	79.8	1.1	1.1	4.5	0.0	0.0	73.0	0.0	20.2
120,000~139,999元	69.2	0.0	0.0	5.1	0.0	0.0	59.0	5.1	30.8
140,000~159,999元	74.3	2.9	0.0	2.9	2.9	0.0	57.1	8.6	25.7
160,000~179,999元	78.6	0.0	0.0	14.3	0.0	0.0	64.3	0.0	21.4
180,000~199,999元	85.7	0.0	14.3	14.3	0.0	0.0	57.1	0.0	14.3
200,000元以上	80.6	3.2	3.2	0.0	6.5	0.0	61.3	6.5	19.4
全家每月平均支出									
未滿20,000元	79.2	0.0	20.8	4.2	4.2	0.0	33.3	16.7	20.8
20,000~39,999元	64.0	4.8	3.5	10.1	1.3	0.9	39.0	4.4	36.0
40,000~59,999元	68.8	2.3	1.6	9.0	0.8	0.0	51.2	3.9	31.3
60,000~79,999元	73.2	0.5	2.7	5.5	1.6	0.5	60.7	1.6	26.8
80,000~99,999元	76.4	2.2	2.2	5.6	2.2	0.0	59.6	4.5	23.6
100,000~119,999元	75.6	4.9	0.0	12.2	0.0	0.0	53.7	4.9	24.4
120,000~139,999元	64.3	0.0	0.0	0.0	0.0	0.0	57.1	7.1	35.7
140,000~159,999元	70.0	0.0	0.0	10.0	0.0	0.0	60.0	0.0	30.0
160,000~179,999元	0.0	0.0	0.0	0.0	0.0	0.0	0.0	0.0	100.0
180,000~199,999元	100.0	0.0	33.3	0.0	0.0	0.0	66.7	0.0	0.0
200,000元以上	87.5	0.0	0.0	12.5	0.0	0.0	50.0	25.0	12.5

表A50 學齡前兒童家長對政府或民間團體辦理之兒童福利機構或福利措施之
認知及滿意度(續86)

單位：人；%

項目別	弱勢兒童及少年生活扶助								
	知道	曾經用過，認為滿不滿意					資格不適用	資格適用但從未用過	不知道
		非常滿意	還算滿意	無意見	不太滿意	非常不滿意			
總計	70.8	2.7	4.0	7.9	1.3	0.2	50.9	3.9	29.2
福利服務中心									
板橋社福中心	78.5	3.1	4.6	8.5	1.5	0.0	56.2	4.6	21.5
三重社福中心	67.9	0.0	2.5	3.7	0.0	0.0	58.0	3.7	32.1
新莊社福中心	73.8	1.9	4.9	6.8	1.9	0.0	54.4	3.9	26.2
泰五林社福中心	67.3	0.0	3.6	14.5	0.0	0.0	45.5	3.6	32.7
永和社福中心	82.1	0.0	2.6	7.7	0.0	0.0	69.2	2.6	17.9
中和社福中心	67.9	0.0	1.2	7.1	3.6	1.2	52.4	2.4	32.1
文山社福中心	66.7	3.2	7.9	4.8	1.6	0.0	46.0	3.2	33.3
七星社福中心	79.3	3.4	6.9	10.3	0.0	0.0	48.3	10.3	20.7
蘆洲社福中心	57.1	5.7	4.3	11.4	2.9	0.0	30.0	2.9	42.9
樹鶯社福中心	71.7	6.7	3.3	10.0	0.0	0.0	46.7	5.0	28.3
北海岸社福中心	83.3	3.3	1.7	11.7	1.7	0.0	60.0	5.0	16.7
瑞芳社福中心	44.4	0.0	11.1	0.0	0.0	0.0	33.3	0.0	55.6
土城社福中心	62.2	5.4	4.1	4.1	0.0	1.4	44.6	2.7	37.8
全家每月平均收入									
未滿20,000元	62.5	0.0	12.5	6.3	12.5	0.0	18.8	12.5	37.5
20,000~39,999元	63.6	5.0	10.7	11.6	1.7	0.0	28.1	6.6	36.4
40,000~59,999元	67.1	4.3	3.1	12.4	1.2	0.6	41.0	4.3	32.9
60,000~79,999元	66.3	2.6	3.2	7.4	1.1	0.5	49.5	2.1	33.7
80,000~99,999元	77.9	1.3	2.6	5.8	0.6	0.0	64.3	3.2	22.1
100,000~119,999元	79.8	1.1	1.1	4.5	0.0	0.0	73.0	0.0	20.2
120,000~139,999元	69.2	0.0	0.0	5.1	0.0	0.0	59.0	5.1	30.8
140,000~159,999元	74.3	2.9	2.9	2.9	0.0	0.0	57.1	8.6	25.7
160,000~179,999元	78.6	0.0	0.0	14.3	0.0	0.0	64.3	0.0	21.4
180,000~199,999元	85.7	0.0	14.3	14.3	0.0	0.0	57.1	0.0	14.3
200,000元以上	80.6	3.2	3.2	0.0	6.5	0.0	61.3	6.5	19.4
全家每月平均支出									
未滿20,000元	79.2	0.0	20.8	4.2	4.2	0.0	33.3	16.7	20.8
20,000~39,999元	65.8	4.8	7.5	9.6	1.8	0.4	38.2	3.5	34.2
40,000~59,999元	69.5	2.3	1.6	9.0	0.8	0.0	52.3	3.5	30.5
60,000~79,999元	73.8	1.1	2.2	5.5	1.1	0.5	61.7	1.6	26.2
80,000~99,999元	76.4	2.2	2.2	5.6	2.2	0.0	59.6	4.5	23.6
100,000~119,999元	75.6	4.9	2.4	12.2	0.0	0.0	51.2	4.9	24.4
120,000~139,999元	64.3	0.0	0.0	0.0	0.0	0.0	57.1	7.1	35.7
140,000~159,999元	70.0	0.0	0.0	10.0	0.0	0.0	60.0	0.0	30.0
160,000~179,999元	0.0	0.0	0.0	0.0	0.0	0.0	0.0	0.0	100.0
180,000~199,999元	100.0	0.0	33.3	0.0	0.0	0.0	66.7	0.0	0.0
200,000元以上	87.5	0.0	0.0	12.5	0.0	0.0	50.0	25.0	12.5

表A50 學齡前兒童家長對政府或民間團體辦理之兒童福利機構或福利措施之
認知及滿意度(續87)

單位：人；%

項目別	弱勢兒童及少年醫療補助								
	知道	曾經用過，認為滿不滿意					資格不適用	資格適用但從未用過	不知道
		非常滿意	還算滿意	無意見	不太滿意	非常不滿意			
總計	70.6	3.3	3.2	8.2	1.4	0.2	50.6	3.7	29.4
福利服務中心									
板橋社福中心	77.7	3.8	3.1	9.2	0.8	0.0	56.2	4.6	22.3
三重社福中心	67.9	0.0	3.7	2.5	0.0	0.0	58.0	3.7	32.1
新莊社福中心	73.8	1.9	4.9	6.8	1.9	0.0	54.4	3.9	26.2
泰五林社福中心	65.5	0.0	1.8	14.5	0.0	0.0	45.5	3.6	34.5
永和社福中心	79.5	0.0	0.0	7.7	0.0	0.0	69.2	2.6	20.5
中和社福中心	70.2	1.2	1.2	8.3	3.6	1.2	52.4	2.4	29.8
文山社福中心	65.1	3.2	7.9	4.8	1.6	0.0	46.0	1.6	34.9
七星社福中心	82.8	3.4	3.4	13.8	3.4	0.0	48.3	10.3	17.2
蘆洲社福中心	55.7	8.6	1.4	12.9	2.9	0.0	27.1	2.9	44.3
樹鶯社福中心	71.7	6.7	3.3	10.0	0.0	0.0	46.7	5.0	28.3
北海岸社福中心	83.3	5.0	0.0	11.7	1.7	0.0	60.0	5.0	16.7
瑞芳社福中心	44.4	0.0	11.1	0.0	0.0	0.0	33.3	0.0	55.6
土城社福中心	62.2	5.4	4.1	2.7	1.4	1.4	44.6	2.7	37.8
全家每月平均收入									
未滿20,000元	56.3	6.3	6.3	6.3	12.5	0.0	18.8	6.3	43.8
20,000~39,999元	62.8	5.0	9.1	12.4	1.7	0.0	28.1	6.6	37.2
40,000~59,999元	67.7	5.0	2.5	13.0	1.9	0.6	40.4	4.3	32.3
60,000~79,999元	65.8	3.2	2.6	7.4	1.1	0.5	48.9	2.1	34.2
80,000~99,999元	77.9	1.3	2.6	5.8	0.6	0.0	64.3	3.2	22.1
100,000~119,999元	79.8	1.1	1.1	4.5	0.0	0.0	73.0	0.0	20.2
120,000~139,999元	69.2	0.0	0.0	5.1	0.0	0.0	59.0	5.1	30.8
140,000~159,999元	74.3	5.7	0.0	2.9	0.0	0.0	57.1	8.6	25.7
160,000~179,999元	78.6	0.0	0.0	14.3	0.0	0.0	64.3	0.0	21.4
180,000~199,999元	85.7	14.3	0.0	14.3	0.0	0.0	57.1	0.0	14.3
200,000元以上	80.6	3.2	3.2	0.0	6.5	0.0	61.3	6.5	19.4
全家每月平均支出									
未滿20,000元	79.2	0.0	20.8	4.2	4.2	0.0	33.3	16.7	20.8
20,000~39,999元	65.8	5.7	6.1	10.1	1.8	0.4	38.2	3.5	34.2
40,000~59,999元	69.1	2.7	0.8	9.4	1.2	0.0	51.6	3.5	30.9
60,000~79,999元	73.2	1.1	2.2	5.5	1.1	0.5	61.7	1.1	26.8
80,000~99,999元	76.4	2.2	2.2	5.6	2.2	0.0	59.6	4.5	23.6
100,000~119,999元	75.6	7.3	0.0	12.2	0.0	0.0	51.2	4.9	24.4
120,000~139,999元	64.3	0.0	0.0	0.0	0.0	0.0	57.1	7.1	35.7
140,000~159,999元	70.0	0.0	0.0	10.0	0.0	0.0	60.0	0.0	30.0
160,000~179,999元	0.0	0.0	0.0	0.0	0.0	0.0	0.0	0.0	100.0
180,000~199,999元	100.0	33.3	0.0	0.0	0.0	0.0	66.7	0.0	0.0
200,000元以上	87.5	0.0	0.0	12.5	0.0	0.0	50.0	25.0	12.5

表A50 學齡前兒童家長對政府或民間團體辦理之兒童福利機構或福利措施之
認知及滿意度(續88)

單位：人；%

項目別	發展遲緩兒童社區療育服務								
	知道	曾經用過，認為滿不滿意					資格不適用	資格適用但從未用過	不知道
		非常滿意	還算滿意	無意見	不太滿意	非常不滿意			
總計	68.7	2.8	3.2	8.3	1.1	0.1	49.1	4.2	31.3
福利服務中心									
板橋社福中心	74.6	3.8	4.6	9.2	0.8	0.0	52.3	3.8	25.4
三重社福中心	70.4	0.0	2.5	4.9	1.2	0.0	58.0	3.7	29.6
新莊社福中心	71.8	1.9	3.9	9.7	1.0	0.0	50.5	4.9	28.2
泰五林社福中心	63.6	0.0	3.6	12.7	0.0	0.0	43.6	3.6	36.4
永和社福中心	79.5	0.0	0.0	10.3	0.0	0.0	66.7	2.6	20.5
中和社福中心	69.0	1.2	2.4	7.1	3.6	1.2	50.0	3.6	31.0
文山社福中心	60.3	3.2	6.3	3.2	1.6	0.0	42.9	3.2	39.7
七星社福中心	79.3	3.4	3.4	10.3	0.0	0.0	44.8	17.2	20.7
蘆洲社福中心	54.3	4.3	0.0	12.9	2.9	0.0	32.9	1.4	45.7
樹鶯社福中心	68.3	6.7	1.7	10.0	0.0	0.0	43.3	6.7	31.7
北海岸社福中心	80.0	5.0	1.7	6.7	0.0	0.0	61.7	5.0	20.0
瑞芳社福中心	33.3	0.0	0.0	0.0	0.0	0.0	33.3	0.0	66.7
土城社福中心	62.2	4.1	5.4	5.4	0.0	0.0	44.6	2.7	37.8
全家每月平均收入									
未滿20,000元	43.8	6.3	0.0	6.3	6.3	0.0	25.0	0.0	56.3
20,000~39,999元	59.5	4.1	4.1	11.6	0.8	0.0	31.4	7.4	40.5
40,000~59,999元	65.2	5.0	4.3	11.8	0.6	0.0	37.9	5.6	34.8
60,000~79,999元	65.8	2.1	3.7	8.9	1.6	0.5	46.8	2.1	34.2
80,000~99,999元	75.3	1.3	3.2	5.8	0.6	0.0	60.4	3.9	24.7
100,000~119,999元	79.8	1.1	2.2	4.5	0.0	0.0	71.9	0.0	20.2
120,000~139,999元	66.7	0.0	0.0	7.7	0.0	0.0	51.3	7.7	33.3
140,000~159,999元	71.4	2.9	0.0	2.9	0.0	0.0	57.1	8.6	28.6
160,000~179,999元	78.6	0.0	0.0	14.3	0.0	0.0	64.3	0.0	21.4
180,000~199,999元	85.7	14.3	0.0	14.3	0.0	0.0	57.1	0.0	14.3
200,000元以上	80.6	3.2	3.2	0.0	6.5	0.0	61.3	6.5	19.4
全家每月平均支出									
未滿20,000元	75.0	0.0	16.7	4.2	4.2	0.0	37.5	12.5	25.0
20,000~39,999元	63.6	4.8	5.7	9.2	0.9	0.0	38.6	4.4	36.4
40,000~59,999元	68.0	2.3	1.6	10.5	1.2	0.0	48.0	4.3	32.0
60,000~79,999元	72.1	1.1	2.2	5.5	0.5	0.5	61.2	1.1	27.9
80,000~99,999元	70.8	2.2	2.2	5.6	2.2	0.0	53.9	4.5	29.2
100,000~119,999元	75.6	4.9	0.0	12.2	0.0	0.0	51.2	7.3	24.4
120,000~139,999元	64.3	0.0	0.0	0.0	0.0	0.0	57.1	7.1	35.7
140,000~159,999元	70.0	0.0	0.0	10.0	0.0	0.0	60.0	0.0	30.0
160,000~179,999元	0.0	0.0	0.0	0.0	0.0	0.0	0.0	0.0	100.0
180,000~199,999元	100.0	33.3	0.0	0.0	0.0	0.0	66.7	0.0	0.0
200,000元以上	87.5	0.0	0.0	12.5	0.0	0.0	50.0	25.0	12.5

表A50 學齡前兒童家長對政府或民間團體辦理之兒童福利機構或福利措施之
認知及滿意度(續完)

單位：人；%

項目別	5歲幼兒免學費及經濟弱勢加額補助								
	知道	曾經用過，認為滿不滿意					資格不適用	資格適用但從未用過	不知道
		非常滿意	還算滿意	無意見	不太滿意	非常不滿意			
總計	75.1	8.1	10.9	8.1	2.8	1.3	37.6	6.5	24.9
福利服務中心									
板橋社福中心	83.1	9.2	10.8	9.2	2.3	3.1	42.3	6.2	16.9
三重社福中心	77.8	9.9	12.3	3.7	1.2	1.2	45.7	3.7	22.2
新莊社福中心	73.8	4.9	13.6	7.8	2.9	0.0	41.7	2.9	26.2
泰五林社福中心	80.0	7.3	12.7	10.9	3.6	0.0	38.2	7.3	20.0
永和社福中心	79.5	2.6	10.3	10.3	0.0	0.0	53.8	2.6	20.5
中和社福中心	75.0	3.6	10.7	10.7	6.0	1.2	40.5	2.4	25.0
文山社福中心	61.9	4.8	7.9	1.6	1.6	3.2	36.5	6.3	38.1
七星社福中心	89.7	10.3	3.4	24.1	3.4	3.4	27.6	17.2	10.3
蘆洲社福中心	68.6	12.9	5.7	7.1	7.1	0.0	27.1	8.6	31.4
樹鶯社福中心	71.7	13.3	10.0	11.7	0.0	1.7	21.7	13.3	28.3
北海岸社福中心	81.7	11.7	11.7	5.0	0.0	1.7	41.7	10.0	18.3
瑞芳社福中心	44.4	0.0	0.0	11.1	0.0	0.0	33.3	0.0	55.6
土城社福中心	67.6	8.1	16.2	4.1	4.1	0.0	27.0	8.1	32.4
全家每月平均收入									
未滿20,000元	50.0	12.5	12.5	0.0	6.3	0.0	12.5	6.3	50.0
20,000~39,999元	70.2	12.4	12.4	12.4	3.3	0.8	19.0	9.9	29.8
40,000~59,999元	72.7	11.2	11.8	9.3	2.5	0.6	28.6	8.7	27.3
60,000~79,999元	73.7	9.5	11.6	8.4	2.6	2.6	34.2	4.7	26.3
80,000~99,999元	77.9	2.6	7.1	5.8	3.2	2.6	51.3	5.2	22.1
100,000~119,999元	87.6	3.4	10.1	6.7	1.1	0.0	64.0	2.2	12.4
120,000~139,999元	64.1	5.1	15.4	7.7	0.0	0.0	33.3	2.6	35.9
140,000~159,999元	82.9	5.7	11.4	5.7	0.0	0.0	45.7	14.3	17.1
160,000~179,999元	78.6	0.0	7.1	14.3	7.1	0.0	42.9	7.1	21.4
180,000~199,999元	71.4	28.6	14.3	14.3	0.0	0.0	14.3	0.0	28.6
200,000元以上	83.9	9.7	9.7	0.0	9.7	0.0	45.2	9.7	16.1
全家每月平均支出									
未滿20,000元	70.8	4.2	16.7	4.2	8.3	0.0	16.7	20.8	29.2
20,000~39,999元	75.4	14.9	11.8	8.3	2.6	0.9	30.3	6.6	24.6
40,000~59,999元	71.5	4.7	10.5	9.4	2.0	2.7	36.3	5.9	28.5
60,000~79,999元	79.8	6.0	12.6	7.1	2.7	1.1	45.9	4.4	20.2
80,000~99,999元	76.4	3.4	9.0	5.6	5.6	0.0	46.1	6.7	23.6
100,000~119,999元	75.6	4.9	0.0	14.6	2.4	0.0	46.3	7.3	24.4
120,000~139,999元	57.1	7.1	7.1	0.0	0.0	0.0	35.7	7.1	42.9
140,000~159,999元	90.0	20.0	20.0	10.0	0.0	0.0	40.0	0.0	10.0
160,000~179,999元	0.0	0.0	0.0	0.0	0.0	0.0	0.0	0.0	100.0
180,000~199,999元	100.0	66.7	33.3	0.0	0.0	0.0	0.0	0.0	0.0
200,000元以上	87.5	12.5	0.0	0.0	0.0	0.0	37.5	37.5	12.5

表A51 學齡前家庭對兒童福利服務之使用困難(可複選)

單位：人；%

項目別	樣本數	沒有適當方法前往申請福利服務	福利服務的工作人員態度不佳	福利服務的相關資訊缺乏	福利服務有名額的限制
總計	857	4.1	0.9	43.1	30.2
性別					
男	453	3.8	0.9	43.7	29.1
女	404	4.5	1.0	42.3	31.4
年齡別					
0~未滿3歲	374	4.5	0.8	42.0	31.8
3~未滿6歲	483	3.7	1.0	43.9	29.0
父母婚姻狀況					
結婚，且同住一起	761	4.1	0.8	42.6	30.7
結婚，但不住在一起	34	5.9	2.9	52.9	35.3
未婚單親	16	-	-	25.0	18.8
未婚同居	3	33.3	-	66.7	-
離婚	40	2.5	2.5	52.5	25.0
一方去世	3	-	-	-	-
父母親雙亡	-	-	-	-	-
其他	-	-	-	-	-
福利身份別					
領有低收入補助	16	6.3	-	25.0	31.3
領有身心障礙生活補助	3	33.3	-	33.3	-
領有弱勢兒少生活扶助	15	-	6.7	53.3	13.3
領有弱勢兒少緊急生活扶助	2	-	-	100.0	-
領有特殊境遇生活扶助	2	-	-	50.0	-
以上皆無	822	4.0	0.9	43.1	30.7
家庭型態					
核心家庭	446	3.4	0.4	42.6	28.9
主幹家庭	165	4.2	1.2	46.1	30.3
混合家庭	113	5.3	1.8	38.9	40.7
單親家庭	69	1.4	2.9	43.5	26.1
祖孫二代	52	9.6	-	48.1	21.2
其他	12	8.3	-	33.3	41.7
地區別					
高度都市化市鎮	475	3.8	1.1	42.5	34.9
中度都市化市鎮	348	4.0	0.3	41.7	24.1
一般鄉鎮市區	14	7.1	7.1	64.3	35.7
高齡化市區	8	-	-	75.0	25.0
農業市鎮	12	16.7	8.3	58.3	16.7

表A51 學齡前家庭對兒童福利服務之使用困難(可複選)(續1)

單位：人；%

項目別	福利服務提供的地點太遠	福利服務補助的金額太低	親職福利設施不足	其他	大致上無困難	未曾使用
總計	12.7	38.7	19.1	1.5	14.4	17.4
性別						
男	11.3	36.6	20.1	1.5	13.7	17.4
女	14.4	41.1	18.1	1.5	15.1	17.3
年齡別						
0~未滿3歲	13.9	41.7	21.7	1.1	14.2	17.9
3~未滿6歲	11.8	36.4	17.2	1.9	14.5	17.0
父母婚姻狀況						
結婚，且同住一起	12.7	38.5	19.1	1.4	14.6	16.7
結婚，但不住在一起	11.8	44.1	17.6	-	17.6	17.6
未婚單親	6.3	50.0	25.0	-	6.3	31.3
未婚同居	-	-	-	33.3	-	33.3
離婚	17.5	40.0	22.5	2.5	12.5	17.5
一方去世	-	-	-	-	-	100.0
父母親雙亡	-	-	-	-	-	-
其他	-	-	-	-	-	-
福利身份別						
領有低收入補助	12.5	75.0	18.8	-	6.3	12.5
領有身心障礙生活補助	-	33.3	-	-	-	-
領有弱勢兒少生活扶助	13.3	60.0	13.3	-	13.3	13.3
領有弱勢兒少緊急生活扶助	50.0	50.0	50.0	-	-	-
領有特殊境遇生活扶助	50.0	-	-	-	-	50.0
以上皆無	12.7	37.7	19.2	1.6	14.6	17.6
家庭型態						
核心家庭	13.7	36.3	19.5	1.1	14.6	17.5
主幹家庭	9.7	43.6	19.4	1.2	11.5	13.9
混合家庭	13.3	38.9	16.8	3.5	18.6	20.4
單親家庭	15.9	46.4	18.8	1.4	13.0	24.6
祖孫二代	9.6	30.8	15.4	-	11.5	15.4
其他	8.3	50.0	41.7	8.3	25.0	-
地區別						
高度都市化市鎮	10.9	40.8	17.9	1.7	12.6	18.5
中度都市化市鎮	12.9	35.1	19.5	0.9	17.8	15.8
一般鄉鎮市區	42.9	42.9	35.7	7.1	7.1	7.1
高齡化市區	25.0	50.0	12.5	-	-	25.0
農業市鎮	33.3	50.0	41.7	8.3	-	25.0

表A51 學齡前家庭對兒童福利服務之使用困難(可複選)(續2)

單位：人；%

項目別	樣本數	沒有適當方法前往申請福利服務	福利服務的工作人員態度不佳	福利服務的相關資訊缺乏	福利服務有名額的限制
總計	857	4.1	0.9	43.1	30.2
父母教育程度					
父歿、父不詳、父失蹤	18	-	5.6	22.2	-
有父親	839	4.2	0.8	43.5	30.9
國小及以下	7	14.3	-	14.3	14.3
國(初)中	42	2.4	-	57.1	35.7
高中(職)	168	6.0	1.2	40.5	22.6
專科、大學	473	4.0	0.8	44.2	33.4
研究所以上	147	2.7	0.7	41.5	32.0
不清楚	2	-	-	100.0	-
母歿、母失蹤	-	-	-	-	-
有母親	857	4.1	0.9	43.1	30.2
國小及以下	11	-	-	27.3	27.3
國(初)中	27	11.1	-	37.0	25.9
高中(職)	145	5.5	1.4	41.4	23.4
專科、大學	580	3.6	0.9	44.3	32.8
研究所以上	92	3.3	1.1	42.4	26.1
不清楚	2	-	-	-	50.0
父母國籍					
父歿、父不詳、父失蹤	18	-	5.6	22.2	-
有父親	839	4.2	0.8	43.5	30.9
本國籍具原住民身分	30	-	-	33.3	23.3
本國籍具新住民身分	4	-	-	50.0	50.0
本國籍不具原住民及新住民身分	792	4.4	0.9	43.6	31.1
外國籍	10	-	-	50.0	30.0
其他	3	-	-	100.0	33.3
母歿、母失蹤	-	-	-	-	-
有母親	857	4.1	0.9	43.1	30.2
本國籍具原住民身分	30	-	-	36.7	10.0
本國籍具新住民身分	27	-	-	44.4	37.0
本國籍不具原住民及新住民身分	780	4.4	1.0	43.2	30.6
外國籍	18	5.6	-	44.4	33.3
其他	2	-	-	50.0	50.0

表A51 學齡前家庭對兒童福利服務之使用困難(可複選)(續3)

單位：人；%

項目別	福利服務提供的地點太遠	福利服務補助的金額太低	親職福利設施不足	其他	大致上無困難	未曾使用
總計	12.7	38.7	19.1	1.5	14.4	17.4
父母教育程度						
父歿、父不詳、父失蹤	-	44.4	11.1	-	5.6	50.0
有父親	13.0	38.6	19.3	1.5	14.5	16.7
國小及以下	-	57.1	28.6	-	-	14.3
國(初)中	9.5	50.0	19.0	2.4	9.5	2.4
高中(職)	10.7	36.3	11.9	0.6	13.1	28.0
專科、大學	14.4	40.6	20.7	2.1	15.0	14.4
研究所以上	11.6	29.9	23.1	0.7	17.0	15.6
不清楚	100.0	100.0	-	-	-	-
母歿、母失蹤	-	-	-	-	-	-
有母親	12.7	38.7	19.1	1.5	14.4	17.4
國小及以下	-	54.5	-	-	-	27.3
國(初)中	11.1	48.1	18.5	-	11.1	25.9
高中(職)	13.1	31.7	12.4	0.7	11.7	28.3
專科、大學	13.3	41.7	22.1	1.2	14.1	14.5
研究所以上	10.9	27.2	14.1	5.4	22.8	14.1
不清楚	-	-	-	-	-	50.0
父母國籍						
父歿、父不詳、父失蹤	-	44.4	11.1	-	5.6	50.0
有父親	13.0	38.6	19.3	1.5	14.5	16.7
本國籍具原住民身分	6.7	16.7	10.0	-	23.3	26.7
本國籍具新住民身分	25.0	25.0	25.0	-	-	25.0
本國籍不具原住民及新	13.4	39.8	19.7	1.6	14.4	16.4
外國籍	-	20.0	20.0	-	10.0	10.0
其他	-	33.3	-	-	-	-
母歿、母失蹤	-	-	-	-	-	-
有母親	12.7	38.7	19.1	1.5	14.4	17.4
本國籍具原住民身分	6.7	20.0	6.7	-	33.3	20.0
本國籍具新住民身分	14.8	51.9	22.2	-	-	22.2
本國籍不具原住民及新	13.1	38.8	19.7	1.7	14.4	17.1
外國籍	5.6	50.0	5.6	-	5.6	22.2
其他	-	-	50.0	-	-	-

表A51 學齡前家庭對兒童福利服務之使用困難(可複選)(續4)

單位：人；%

項目別	樣本數	沒有適當方法前往申請福利服務	福利服務的工作人員態度不佳	福利服務的相關資訊缺乏	福利服務有金額的限制
總計	857	4.1	0.9	43.1	30.2
福利服務中心					
板橋社福中心	130	3.1	0.8	40.0	35.4
三重社福中心	81	4.9	2.5	39.5	37.0
新莊社福中心	103	2.9	-	47.6	26.2
泰五林社福中心	55	7.3	-	36.4	30.9
永和社福中心	39	-	2.6	48.7	38.5
中和社福中心	84	6.0	-	41.7	39.3
文山社福中心	63	4.8	-	50.8	28.6
七星社福中心	29	6.9	3.4	48.3	27.6
蘆洲社福中心	70	4.3	2.9	40.0	35.7
樹鶯社福中心	60	1.7	-	43.3	18.3
北海岸社福中心	60	3.3	-	46.7	23.3
瑞芳社福中心	9	11.1	11.1	55.6	22.2
土城社福中心	74	4.1	-	39.2	17.6
全家每月平均收入					
未滿20,000元	16	12.5	-	50.0	6.3
20,000~39,999元	121	4.1	1.7	40.5	31.4
40,000~59,999元	161	3.1	1.2	42.2	31.1
60,000~79,999元	190	2.1	1.1	43.2	27.9
80,000~99,999元	154	5.8	0.6	48.1	33.8
100,000~119,999元	89	4.5	1.1	41.6	38.2
120,000~139,999元	39	2.6	-	38.5	35.9
140,000~159,999元	35	8.6	-	37.1	22.9
160,000~179,999元	14	7.1	-	64.3	28.6
180,000~199,999元	7	14.3	-	14.3	28.6
200,000元以上	31	-	-	41.9	9.7
全家每月平均支出					
未滿20,000元	24	4.2	-	33.3	16.7
20,000~39,999元	228	3.9	0.9	44.3	27.2
40,000~59,999元	256	3.1	1.6	40.2	29.7
60,000~79,999元	183	3.8	1.1	44.8	32.8
80,000~99,999元	89	7.9	-	46.1	40.4
100,000~119,999元	41	4.9	-	36.6	39.0
120,000~139,999元	14	-	-	64.3	21.4
140,000~159,999元	10	-	-	40.0	-
160,000~179,999元	1	-	-	100.0	-
180,000~199,999元	3	33.3	-	33.3	33.3
200,000元以上	8	-	-	50.0	12.5

表A51 學齡前家庭對兒童福利服務之使用困難(可複選)(續完)

單位：人；%

項目別	福利服務提供的地點太遠	福利服務補助的金額太低	親職福利設施不足	其他	大致上無困難	未曾使用
總計	12.7	38.7	19.1	1.5	14.4	17.4
福利服務中心						
板橋社福中心	11.5	41.5	18.5	1.5	8.5	17.7
三重社福中心	12.3	42.0	19.8	1.2	9.9	22.2
新莊社福中心	9.7	35.9	9.7	1.9	18.4	20.4
泰五林社福中心	12.7	38.2	12.7	1.8	12.7	18.2
永和社福中心	5.1	38.5	33.3	-	10.3	20.5
中和社福中心	13.1	46.4	21.4	-	14.3	13.1
文山社福中心	12.7	34.9	25.4	-	15.9	12.7
七星社福中心	13.8	41.4	13.8	-	20.7	-
蘆洲社福中心	18.6	40.0	18.6	7.1	14.3	17.1
樹鶯社福中心	10.0	40.0	16.7	-	18.3	18.3
北海岸社福中心	13.3	33.3	25.0	3.3	20.0	13.3
瑞芳社福中心	44.4	44.4	44.4	-	-	33.3
土城社福中心	14.9	29.7	18.9	-	17.6	21.6
全家每月平均收入						
未滿20,000元	6.3	37.5	-	6.3	12.5	18.8
20,000~39,999元	11.6	47.1	19.0	2.5	11.6	19.8
40,000~59,999元	12.4	41.0	18.6	0.6	13.0	18.6
60,000~79,999元	11.6	38.9	14.7	0.5	13.2	22.1
80,000~99,999元	14.3	43.5	22.1	1.3	11.0	13.6
100,000~119,999元	12.4	29.2	21.3	2.2	20.2	13.5
120,000~139,999元	12.8	28.2	20.5	-	17.9	12.8
140,000~159,999元	22.9	34.3	22.9	2.9	22.9	8.6
160,000~179,999元	7.1	35.7	42.9	-	7.1	7.1
180,000~199,999元	-	28.6	-	-	42.9	14.3
200,000元以上	16.1	19.4	25.8	6.5	22.6	22.6
全家每月平均支出						
未滿20,000元	12.5	37.5	12.5	-	20.8	20.8
20,000~39,999元	10.5	39.5	17.5	1.3	14.5	17.5
40,000~59,999元	12.9	39.1	20.3	0.8	17.2	19.5
60,000~79,999元	13.1	42.1	19.7	1.6	8.7	15.8
80,000~99,999元	16.9	40.4	18.0	3.4	13.5	16.9
100,000~119,999元	17.1	31.7	26.8	2.4	19.5	7.3
120,000~139,999元	7.1	7.1	21.4	-	7.1	21.4
140,000~159,999元	10.0	30.0	10.0	-	30.0	20.0
160,000~179,999元	-	-	-	-	-	-
180,000~199,999元	-	33.3	-	-	-	33.3
200,000元以上	12.5	25.0	25.0	12.5	12.5	12.5

表A52 學齡前家庭對政府辦理兒童福利措施之加強建議(可複選)

單位：人；%

項目別	樣本數	推廣親職教育	增加兒童心理衛生服務	兒童醫療補助	育兒津貼	兒童課後照顧服務	增設兒童專科醫療院所	增加托育人員(保母)訓練與建立制度
總計	857	20.7	14.5	37.6	79.6	37.5	20.8	24.5
性別								
男	453	21.4	17.2	37.5	77.5	37.5	22.3	25.2
女	404	19.8	11.4	37.6	81.9	37.4	19.1	23.8
年齡別								
0~未滿3歲	374	20.1	11.5	37.4	81.3	32.4	19.3	30.7
3~未滿6歲	483	21.1	16.8	37.7	78.3	41.4	21.9	19.7
父母婚姻狀況								
結婚，且同住一起	761	20.6	13.9	37.6	79.8	38.1	20.1	24.8
結婚，但不住在一起	34	17.6	20.6	50.0	76.5	38.2	38.2	29.4
未婚單親	16	25.0	18.8	31.3	75.0	18.8	18.8	37.5
未婚同居	3	-	33.3	33.3	100.0	33.3	33.3	-
離婚	40	20.0	15.0	30.0	77.5	35.0	20.0	12.5
一方去世	3	66.7	33.3	33.3	100.0	-	-	-
父母親雙亡	-	-	-	-	-	-	-	-
其他	-	-	-	-	-	-	-	-
福利身份別								
領有低收入補助	16	12.5	18.8	43.8	75.0	25.0	12.5	-
領有身心障礙生活補助	3	33.3	66.7	66.7	33.3	-	33.3	-
領有弱勢兒少生活扶助	15	26.7	6.7	53.3	80.0	26.7	26.7	26.7
領有弱勢兒少緊急生活扶助	2	-	50.0	50.0	50.0	-	-	50.0
領有特殊境遇生活扶助	2	50.0	50.0	-	100.0	-	-	50.0
以上皆無	822	20.7	14.2	37.1	79.9	38.1	20.8	24.9
家庭型態								
核心家庭	445	20.7	13.5	37.1	80.0	39.8	18.7	24.9
主幹家庭	165	21.2	17.0	38.2	83.6	35.2	24.2	24.8
混合家庭	113	19.5	15.9	39.8	72.6	33.6	20.4	21.2
單親家庭	69	18.8	13.0	39.1	84.1	31.9	29.0	24.6
祖孫二代	52	21.2	17.3	36.5	73.1	36.5	17.3	25.0
其他	13	30.8	-	23.1	76.9	53.8	23.1	30.8
地區別								
高度都市化市鎮	475	18.5	13.1	35.6	79.2	38.1	19.8	26.3
中度都市化市鎮	348	23.3	16.7	39.9	79.9	36.8	21.6	23.0
一般鄉鎮市區	14	14.3	14.3	35.7	85.7	21.4	14.3	7.1
高齡化市區	8	25.0	25.0	37.5	87.5	37.5	37.5	-
農業市鎮	12	33.3	-	50.0	75.0	50.0	33.3	33.3

表A52 學齡前家庭對政府辦理兒童福利措施之加強建議(可複選)(續1)

單位：人；%

項目別	鼓勵企業建立托嬰、托兒制度	推展兒童寄養服務	弱勢兒童及少年生活補助	新住民家庭兒童福利服務	原住民家庭兒童福利服務	加強單親家庭兒童服務
總計	40.4	3.4	7.0	2.2	2.0	9.2
性別						
男	42.4	5.1	6.6	2.0	2.4	9.7
女	38.1	1.5	7.4	2.5	1.5	8.7
年齡別						
0~未滿3歲	43.3	4.3	5.1	2.7	1.6	7.5
3~未滿6歲	38.1	2.7	8.5	1.9	2.3	10.6
父母婚姻狀況						
結婚，且同住一起	41.8	3.4	4.3	2.5	2.0	4.9
結婚，但不住在一起	23.5	2.9	8.8	-	-	11.8
未婚單親	43.8	6.3	37.5	-	-	62.5
未婚同居	-	-	33.3	-	-	66.7
離婚	27.5	2.5	40.0	-	5.0	57.5
一方去世	66.7	-	33.3	-	-	100.0
父母親雙亡	-	-	-	-	-	-
其他	-	-	-	-	-	-
福利身份別						
領有低收入補助	25.0	-	56.3	-	12.5	50.0
領有身心障礙生活補助	33.3	-	66.7	-	-	66.7
領有弱勢兒少生活扶助	46.7	6.7	53.3	-	13.3	66.7
領有弱勢兒少緊急生活扶助	-	-	100.0	-	-	100.0
領有特殊境遇生活扶助	50.0	-	100.0	-	-	100.0
以上皆無	40.6	3.4	4.9	2.3	1.6	7.1
家庭型態						
核心家庭	42.9	3.1	4.3	2.0	1.6	6.1
主幹家庭	37.6	4.2	4.8	3.6	1.8	3.0
混合家庭	37.2	4.4	4.4	3.5	4.4	4.4
單親家庭	27.5	2.9	29.0	-	1.4	44.9
祖孫二代	44.2	1.9	15.4	-	-	19.2
其他	69.2	-	-	-	7.7	7.7
地區別						
高度都市化市鎮	43.6	4.0	6.3	2.3	1.3	9.3
中度都市化市鎮	36.5	2.9	6.6	2.0	2.9	8.3
一般鄉鎮市區	50.0	-	14.3	-	-	7.1
高齡化市區	12.5	-	12.5	12.5	12.5	25.0
農業市鎮	33.3	-	33.3	-	-	25.0

表A52 學齡前家庭對政府辦理兒童福利措施之加強建議(可複選)(續2)

單位：人；%

項目別	加強隔代 家庭福利 服務	增設公立或 公設民營托 嬰中心	增設公立 或公設民 營幼兒園	共融式 遊戲設 施	友善無障 礙的道路 地面	兒童保 護工作	其他
總計	11.8	33.7	45.9	33.6	21.6	34.2	2.2
性別							
男	10.6	32.2	43.3	34.0	20.5	32.5	2.2
女	13.1	35.4	48.8	33.2	22.8	36.1	2.2
年齡別							
0~未滿3歲	14.7	39.3	48.7	31.8	24.6	33.2	1.6
3~未滿6歲	9.5	29.4	43.7	35.0	19.3	35.0	2.7
父母婚姻狀況							
結婚，且同住一起	10.8	34.4	46.3	33.9	22.5	34.3	2.2
結婚，但不住在一起	23.5	38.2	50.0	38.2	26.5	38.2	2.9
未婚單親	31.3	6.3	50.0	18.8	12.5	31.3	-
未婚同居	-	33.3	33.3	33.3	-	-	-
離婚	15.0	30.0	37.5	30.0	5.0	30.0	2.5
一方去世	-	-	-	33.3	33.3	66.7	-
父母親雙亡	-	-	-	-	-	-	-
其他	-	-	-	-	-	-	-
福利身份別							
領有低收入補助	12.5	18.8	25.0	25.0	18.8	25.0	-
領有身心障礙生活補助	66.7	-	-	33.3	-	33.3	-
領有弱勢兒少生活扶助	20.0	6.7	33.3	6.7	-	40.0	-
領有弱勢兒少緊急生活 扶助	50.0	-	50.0	50.0	-	50.0	-
領有特殊境遇生活扶助	-	-	50.0	-	-	50.0	-
以上皆無	11.3	34.7	46.6	34.2	22.1	34.2	2.3
家庭型態							
核心家庭	6.3	36.2	47.2	33.7	24.3	33.3	2.0
主幹家庭	15.2	30.3	43.6	33.9	20.6	32.1	3.0
混合家庭	19.5	32.7	46.9	38.9	22.1	41.6	0.9
單親家庭	13.0	29.0	42.0	31.9	18.8	33.3	1.4
祖孫二代	28.8	34.6	38.5	21.2	5.8	32.7	5.8
其他	15.4	23.1	69.2	38.5	15.4	38.5	-
地區別							
高度都市化市鎮	10.9	33.7	48.2	32.4	22.9	32.2	2.1
中度都市化市鎮	12.1	33.9	43.7	34.5	20.4	35.6	2.3
一般鄉鎮市區	21.4	50.0	64.3	50.0	28.6	42.9	-
高齡化市區	12.5	-	12.5	37.5	12.5	50.0	12.5
農業市鎮	25.0	33.3	16.7	33.3	-	50.0	-

表A52 學齡前家庭對政府辦理兒童福利措施之加強建議(可複選)(續3)

單位：人；%

項目別	樣本數	推廣親職教育	增加兒童心理衛生服務	兒童醫療補助	育兒津貼	兒童課後照顧服務	增設兒童專科醫療院所	增加托育人員(保母)訓練與建立制度
總計	857	20.7	14.5	37.6	79.6	37.5	20.8	24.5
父母教育程度								
父歿、父不詳、父失蹤	18	33.3	22.2	44.4	77.8	22.2	27.8	27.8
有父親	839	20.4	14.3	37.4	79.6	37.8	20.6	24.4
國小及以下	7	-	14.3	71.4	71.4	28.6	14.3	-
國(初)中	42	28.6	11.9	40.5	85.7	21.4	11.9	28.6
高中(職)	168	18.5	19.6	45.8	79.2	30.4	15.5	20.2
專科、大學	473	18.6	12.7	35.9	79.5	41.2	22.2	24.9
研究所以上	147	27.2	14.3	29.3	78.9	40.8	23.8	27.9
不清楚	2	-	-	100.0	100.0	-	50.0	-
母歿、母失蹤	-	-	-	-	-	-	-	-
有母親	857	20.7	14.5	37.6	79.6	37.5	20.8	24.5
國小及以下	11	-	9.1	18.2	72.7	18.2	18.2	-
國(初)中	27	25.9	22.2	44.4	77.8	14.8	11.1	7.4
高中(職)	145	17.2	13.8	37.9	83.4	27.6	15.9	22.8
專科、大學	580	21.2	15.0	39.1	79.8	40.5	22.6	25.3
研究所以上	92	23.9	10.9	28.3	73.9	42.4	19.6	29.3
不清楚	2	-	-	-	50.0	50.0	50.0	50.0
父母國籍								
父歿、父不詳、父失蹤	18	33.3	22.2	44.4	77.8	22.2	27.8	27.8
有父親	839	20.4	14.3	37.4	79.6	37.8	20.6	24.4
本國籍具原住民身分	30	13.3	6.7	50.0	80.0	33.3	16.7	10.0
本國籍具新住民身分	4	-	-	25.0	75.0	25.0	50.0	-
本國籍不具原住民及新住民身分	792	20.7	14.4	37.1	79.8	38.1	20.8	25.3
外國籍	10	30.0	40.0	30.0	80.0	30.0	10.0	20.0
其他	3	-	-	33.3	33.3	33.3	-	-
母歿、母失蹤	-	-	-	-	-	-	-	-
有母親	857	20.7	14.5	37.6	79.6	37.5	20.8	24.5
本國籍具原住民身分	30	16.7	3.3	30.0	76.7	23.3	10.0	10.0
本國籍具新住民身分	27	14.8	11.1	25.9	81.5	33.3	14.8	3.7
本國籍不具原住民及新住民身分	780	21.4	15.3	38.5	79.6	38.6	21.5	25.9
外國籍	18	-	5.6	33.3	83.3	22.2	16.7	22.2
其他	2	50.0	-	-	50.0	-	-	-

表A52 學齡前家庭對政府辦理兒童福利措施之加強建議(可複選)(續4)

單位：人；%

項目別	鼓勵企業建立托嬰、托兒制度	推展兒童寄養服務	弱勢兒童及少年生活補助	新住民家庭兒童福利服務	原住民家庭兒童福利服務	加強單親家庭兒童服務
總計	40.4	3.4	7.0	2.2	2.0	9.2
父母教育程度						
父歿、父不詳、父失蹤	38.9	-	38.9	-	-	61.1
有父親	40.4	3.5	6.3	2.3	2.0	8.1
國小及以下	14.3	-	42.9	-	14.3	42.9
國(初)中	26.2	2.4	23.8	4.8	7.1	7.1
高中(職)	30.4	3.6	11.3	3.0	3.6	10.1
專科、大學	41.9	3.6	3.4	1.7	0.8	6.3
研究所以上	53.1	3.4	2.7	2.7	2.0	9.5
不清楚	-	-	50.0	-	-	50.0
母歿、母失蹤	-	-	-	-	-	-
有母親	40.4	3.4	7.0	2.2	2.0	9.2
國小及以下	18.2	18.2	18.2	18.2	-	18.2
國(初)中	25.9	7.4	22.2	14.8	3.7	18.5
高中(職)	26.9	2.8	13.8	4.1	3.4	12.4
專科、大學	41.2	3.1	4.8	0.7	1.9	7.9
研究所以上	62.0	3.3	4.3	3.3	-	7.6
不清楚	100.0	-	-	-	-	50.0
父母國籍						
父歿、父不詳、父失蹤	38.9	-	38.9	-	-	61.1
有父親	40.4	3.5	6.3	2.3	2.0	8.1
本國籍具原住民身分	16.7	-	13.3	6.7	30.0	10.0
本國籍具新住民身分	-	25.0	50.0	25.0	-	-
本國籍不具原住民及新住民身分	41.8	3.4	5.8	1.9	0.8	7.6
外國籍	30.0	10.0	-	10.0	10.0	40.0
其他	-	-	33.3	-	33.3	33.3
母歿、母失蹤	-	-	-	-	-	-
有母親	40.4	3.4	7.0	2.2	2.0	9.2
本國籍具原住民身分	23.3	-	10.0	3.3	30.0	16.7
本國籍具新住民身分	14.8	7.4	-	37.0	-	7.4
本國籍不具原住民及新住民身分	42.3	3.2	6.9	0.3	1.0	9.1
外國籍	27.8	11.1	16.7	27.8	-	5.6
其他	-	-	-	50.0	-	-

表A52 學齡前家庭對政府辦理兒童福利措施之加強建議(可複選)(續5)

單位：人；%

項目別	加強隔代 家庭福利 服務	增設公立或 公設民營托 嬰中心	增設公立 或公設民 營幼兒園	共融式 遊戲設 施	友善無障 礙的道路 地面	兒童保 護工作	其他
總計	11.8	33.7	45.9	33.6	21.6	34.2	2.2
父母教育程度							
父歿、父不詳、父失蹤	16.7	11.1	33.3	5.6	5.6	22.2	5.6
有父親	11.7	34.2	46.1	34.2	21.9	34.4	2.1
國小及以下	42.9	-	14.3	28.6	28.6	42.9	-
國(初)中	14.3	38.1	38.1	28.6	9.5	47.6	-
高中(職)	16.7	36.9	40.5	28.6	18.5	35.7	0.6
專科、大學	11.2	30.9	48.0	35.9	23.0	35.1	2.3
研究所以上	4.8	42.2	50.3	36.7	25.2	27.2	4.1
不清楚	50.0	50.0	50.0	50.0	50.0	-	-
母歿、母失蹤	-	-	-	-	-	-	-
有母親	11.8	33.7	45.9	33.6	21.6	34.2	2.2
國小及以下	-	45.5	36.4	9.1	-	18.2	-
國(初)中	22.2	22.2	44.4	11.1	3.7	44.4	-
高中(職)	13.1	34.5	41.4	22.8	13.8	39.3	1.4
專科、大學	11.2	33.3	47.1	37.1	23.6	33.4	1.9
研究所以上	10.9	37.0	46.7	38.0	29.3	29.3	6.5
不清楚	50.0	50.0	50.0	50.0	-	50.0	-
父母國籍							
父歿、父不詳、父失蹤	16.7	11.1	33.3	5.6	5.6	22.2	5.6
有父親	11.7	34.2	46.1	34.2	21.9	34.4	2.1
本國籍具原住民身分	13.3	26.7	40.0	43.3	26.7	53.3	-
本國籍具新住民身分	-	75.0	75.0	25.0	-	75.0	-
本國籍不具原住民及新 住民身分	11.6	34.5	46.5	33.8	21.7	33.8	2.3
外國籍	10.0	30.0	40.0	40.0	30.0	10.0	-
其他	33.3	-	-	33.3	33.3	33.3	-
母歿、母失蹤	-	-	-	-	-	-	-
有母親	11.8	33.7	45.9	33.6	21.6	34.2	2.2
本國籍具原住民身分	13.3	16.7	26.7	43.3	20.0	50.0	-
本國籍具新住民身分	3.7	33.3	40.7	18.5	-	22.2	-
本國籍不具原住民及新 住民身分	12.1	34.1	46.4	34.5	22.8	33.7	2.4
外國籍	11.1	50.0	61.1	5.6	5.6	38.9	-
其他	-	-	50.0	-	-	100.0	-

表A52 學齡前家庭對政府辦理兒童福利措施之加強建議(可複選)(續6)

單位：人；%

項目別	樣本數	推廣親職教育	增加兒童心理衛生服務	兒童醫療補助	育兒津貼	兒童課後照顧服務	增設兒童專科醫療院所	增加托育人員(保母)訓練與建立制度
總計	857	20.7	14.5	37.6	79.6	37.5	20.8	24.5
福利服務中心								
板橋社福中心	130	16.2	13.1	33.1	79.2	45.4	17.7	24.6
三重社福中心	81	18.5	14.8	39.5	76.5	39.5	21.0	21.0
新莊社福中心	103	21.4	17.5	30.1	74.8	27.2	22.3	24.3
泰五林社福中心	55	14.5	18.2	41.8	83.6	41.8	20.0	36.4
永和社福中心	39	23.1	5.1	33.3	76.9	28.2	30.8	38.5
中和社福中心	84	16.7	6.0	36.9	85.7	42.9	11.9	25.0
文山社福中心	63	31.7	15.9	44.4	77.8	38.1	23.8	17.5
七星社福中心	29	24.1	13.8	31.0	96.6	31.0	13.8	41.4
蘆洲社福中心	70	20.0	17.1	45.7	80.0	31.4	15.7	27.1
樹鶯社福中心	60	26.7	20.0	41.7	76.7	45.0	25.0	21.7
北海岸社福中心	60	21.7	13.3	40.0	81.7	31.7	18.3	11.7
瑞芳社福中心	9	22.2	-	33.3	77.8	55.6	33.3	33.3
土城社福中心	74	21.6	18.9	37.8	77.0	35.1	31.1	20.3
全家每月平均收入								
未滿20,000元	16	-	18.8	37.5	100.0	25.0	25.0	12.5
20,000~39,999元	121	24.0	13.2	43.0	77.7	30.6	15.7	16.5
40,000~59,999元	161	18.6	17.4	38.5	78.3	34.8	18.6	19.3
60,000~79,999元	190	17.4	12.1	43.7	83.2	37.9	22.1	30.5
80,000~99,999元	154	24.7	11.7	34.4	80.5	40.3	17.5	23.4
100,000~119,999元	89	14.6	16.9	37.1	78.7	39.3	24.7	34.8
120,000~139,999元	39	20.5	20.5	25.6	76.9	48.7	33.3	23.1
140,000~159,999元	35	25.7	11.4	31.4	77.1	31.4	17.1	20.0
160,000~179,999元	14	28.6	28.6	14.3	71.4	71.4	35.7	21.4
180,000~199,999元	7	42.9	28.6	57.1	85.7	42.9	28.6	14.3
200,000元以上	31	32.3	9.7	19.4	67.7	38.7	25.8	38.7
全家每月平均支出								
未滿20,000元	24	33.3	12.5	29.2	75.0	16.7	20.8	20.8
20,000~39,999元	228	21.1	12.7	36.4	80.7	34.2	18.9	20.6
40,000~59,999元	256	19.1	12.5	41.0	78.1	36.3	23.8	26.6
60,000~79,999元	183	19.7	16.4	42.6	83.6	43.2	14.2	21.3
80,000~99,999元	89	20.2	18.0	37.1	80.9	36.0	25.8	31.5
100,000~119,999元	41	24.4	14.6	29.3	78.0	39.0	17.1	31.7
120,000~139,999元	14	14.3	21.4	-	57.1	50.0	50.0	28.6
140,000~159,999元	10	20.0	20.0	10.0	50.0	60.0	20.0	20.0
160,000~179,999元	1	-	100.0	-	-	100.0	-	100.0
180,000~199,999元	3	66.7	33.3	66.7	100.0	66.7	33.3	-
200,000元以上	8	25.0	12.5	12.5	87.5	37.5	37.5	37.5

表A52 學齡前家庭對政府辦理兒童福利措施之加強建議(可複選)(續7)

單位：人；%

項目別	鼓勵企業建立托嬰、托兒制度	推展兒童寄養服務	弱勢兒童及少年生活補助	新住民家庭兒童福利服務	原住民家庭兒童福利服務	加強單親家庭兒童服務
總計	40.4	3.4	7.0	2.2	2.0	9.2
福利服務中心						
板橋社福中心	51.5	3.1	6.2	0.8	0.8	13.1
三重社福中心	39.5	7.4	8.6	3.7	1.2	8.6
新莊社福中心	40.8	3.9	4.9	2.9	1.9	4.9
泰五林社福中心	34.5	-	1.8	-	1.8	5.5
永和社福中心	41.0	5.1	5.1	5.1	-	10.3
中和社福中心	41.7	3.6	6.0	2.4	2.4	10.7
文山社福中心	34.9	3.2	3.2	4.8	3.2	3.2
七星社福中心	37.9	3.4	3.4	-	6.9	6.9
蘆洲社福中心	44.3	-	8.6	1.4	2.9	5.7
樹鶯社福中心	31.7	1.7	10.0	1.7	5.0	8.3
北海岸社福中心	28.3	3.3	11.7	3.3	-	13.3
瑞芳社福中心	44.4	-	33.3	-	-	22.2
土城社福中心	41.9	5.4	9.5	1.4	1.4	14.9
全家每月平均收入						
未滿20,000元	31.3	-	56.3	6.3	-	31.3
20,000~39,999元	28.9	5.0	22.3	3.3	5.8	23.1
40,000~59,999元	31.7	3.1	5.6	2.5	1.9	8.1
60,000~79,999元	40.0	2.1	3.2	2.6	1.6	5.3
80,000~99,999元	46.8	5.2	2.6	0.6	0.6	7.1
100,000~119,999元	47.2	1.1	-	2.2	-	2.2
120,000~139,999元	43.6	2.6	2.6	2.6	-	7.7
140,000~159,999元	51.4	5.7	2.9	-	2.9	5.7
160,000~179,999元	64.3	-	-	-	-	-
180,000~199,999元	57.1	-	14.3	-	-	14.3
200,000元以上	54.8	6.5	6.5	3.2	6.5	12.9
全家每月平均支出						
未滿20,000元	29.2	-	20.8	-	-	25.0
20,000~39,999元	39.5	3.9	12.3	1.8	3.5	12.3
40,000~59,999元	40.2	3.9	4.3	1.6	1.6	7.8
60,000~79,999元	41.5	2.2	6.6	3.8	1.1	5.5
80,000~99,999元	34.8	2.2	2.2	1.1	1.1	7.9
100,000~119,999元	48.8	7.3	-	4.9	2.4	4.9
120,000~139,999元	57.1	7.1	-	-	-	7.1
140,000~159,999元	40.0	-	10.0	-	10.0	30.0
160,000~179,999元	100.0	-	-	-	-	-
180,000~199,999元	66.7	-	-	-	-	33.3
200,000元以上	50.0	-	12.5	12.5	-	12.5

表A52 學齡前家庭對政府辦理兒童福利措施之加強建議(可複選)(續完)

單位：人；%

項目別	加強隔代 家庭福利 服務	增設公立或 公設民營托 嬰中心	增設公立 或公設民 營幼兒園	共融式 遊戲設 施	友善無障 礙的道路 地面	兒童保 護工作	其他
總計	11.8	33.7	45.9	33.6	21.6	34.2	2.2
福利服務中心							
板橋社福中心	14.6	30.8	50.0	33.1	23.8	33.8	3.1
三重社福中心	13.6	29.6	44.4	33.3	27.2	32.1	1.2
新莊社福中心	8.7	31.1	44.7	39.8	18.4	39.8	1.0
泰五林社福中心	9.1	34.5	41.8	32.7	20.0	43.6	3.6
永和社福中心	7.7	48.7	51.3	30.8	30.8	25.6	2.6
中和社福中心	6.0	40.5	51.2	26.2	19.0	28.6	2.4
文山社福中心	9.5	30.2	42.9	34.9	27.0	30.2	1.6
七星社福中心	10.3	41.4	44.8	24.1	17.2	31.0	-
蘆洲社福中心	12.9	32.9	51.4	31.4	24.3	34.3	2.9
樹鶯社福中心	20.0	28.3	31.7	30.0	21.7	38.3	1.7
北海岸社福中心	8.3	33.3	43.3	51.7	15.0	25.0	6.7
瑞芳社福中心	22.2	44.4	22.2	33.3	-	55.6	-
土城社福中心	16.2	35.1	50.0	29.7	17.6	39.2	-
全家每月平均收入							
未滿20,000元	-	37.5	43.8	18.8	18.8	25.0	-
20,000~39,999元	14.9	25.6	34.7	29.8	17.4	38.8	0.8
40,000~59,999元	13.0	34.2	47.2	32.9	22.4	39.1	2.5
60,000~79,999元	12.6	34.7	49.5	28.9	19.5	34.7	1.6
80,000~99,999元	13.0	36.4	51.3	37.7	24.7	31.8	2.6
100,000~119,999元	5.6	33.7	50.6	38.2	23.6	25.8	2.2
120,000~139,999元	12.8	33.3	43.6	33.3	15.4	35.9	2.6
140,000~159,999元	5.7	28.6	31.4	45.7	40.0	34.3	11.4
160,000~179,999元	7.1	50.0	50.0	50.0	14.3	21.4	-
180,000~199,999元	14.3	42.9	28.6	-	-	57.1	-
200,000元以上	12.9	38.7	41.9	41.9	22.6	25.8	-
全家每月平均支出							
未滿20,000元	12.5	37.5	37.5	37.5	25.0	33.3	-
20,000~39,999元	8.3	29.8	49.6	32.0	19.3	35.1	0.4
40,000~59,999元	14.8	36.3	44.9	31.6	23.8	34.0	3.5
60,000~79,999元	12.0	34.4	51.4	36.1	21.9	35.5	1.6
80,000~99,999元	12.4	36.0	33.7	37.1	16.9	34.8	5.6
100,000~119,999元	4.9	31.7	48.8	26.8	26.8	29.3	2.4
120,000~139,999元	-	50.0	50.0	50.0	7.1	28.6	-
140,000~159,999元	30.0	20.0	40.0	40.0	50.0	40.0	-
160,000~179,999元	-	100.0	-	100.0	-	-	-
180,000~199,999元	33.3	33.3	-	-	-	33.3	-
200,000元以上	25.0	-	12.5	37.5	25.0	12.5	-

表A53 國小兒童家長對政府或民間團體辦理之兒童福利機構或福利措施之認知及滿意度

單位：人；%

項目別	總計		圖書館								
	樣本數	百分比	知道	曾經用過，認為滿不滿意					資格不用	資格適用但從未用過	不知道
				非常滿意	還算滿意	無意見	不太滿意	非常不滿意			
總計	1,153	100.0	95.6	29.4	43.0	11.0	1.6	0.3	0.2	10.1	4.4
性別											
男	597	100.0	95.8	27.7	44.9	10.3	1.2	0.4	0.2	11.0	4.2
女	556	100.0	95.5	31.2	41.0	11.7	1.9	0.2	0.2	9.2	4.5
年級別											
低年級	408	100.0	97.4	25.1	46.2	10.5	2.6	-	0.3	12.7	2.6
中年級	392	100.0	94.7	33.4	40.6	10.6	1.8	-	-	8.3	5.3
高年級	353	100.0	94.5	30.0	42.1	12.0	0.1	1.0	0.3	9.1	5.5
父母婚姻狀況											
結婚，且同住一起	979	100.0	96.4	29.7	43.7	10.6	1.5	0.2	0.1	10.6	3.6
結婚，但不住在一起	20	100.0	100.0	26.7	66.7	6.5	-	-	-	-	-
未婚單親	19	100.0	90.6	6.0	31.9	23.0	0.4	-	-	29.3	9.4
未婚同居	2	100.0	100.0	-	86.8	-	-	-	-	13.2	-
離婚	123	100.0	89.2	30.1	36.4	13.8	1.2	1.1	1.2	5.5	10.8
一方去世	8	100.0	100.0	47.1	33.0	2.9	15.3	-	-	1.7	-
父母親雙亡	-	-	-	-	-	-	-	-	-	-	-
其他	1	100.0	100.0	100.0	-	-	-	-	-	-	-
福利身份別											
領有低收入補助	21	100.0	93.4	36.2	40.8	9.3	-	-	-	7.1	6.6
領有身心障礙生活補助	10	100.0	85.4	51.0	33.6	0.9	-	-	-	-	14.6
領有弱勢兒少生活扶助	59	100.0	83.5	27.9	22.7	17.6	2.6	-	-	12.6	16.5
領有弱勢兒少緊急生活扶助	3	100.0	100.0	45.4	50.7	-	-	-	-	3.9	-
領有特殊境遇生活扶助	6	100.0	100.0	46.9	53.1	-	-	-	-	-	-
以上皆無	1,059	100.0	96.3	29.2	44.0	10.8	1.5	0.3	0.2	10.2	3.7
家庭型態											
核心家庭	664	100.0	96.9	29.1	44.3	12.1	1.5	0.2	0.2	9.5	3.1
主幹家庭	204	100.0	94.3	32.2	43.7	5.6	2.5	0.5	-	9.8	5.7
混合家庭	88	100.0	96.0	25.3	41.6	10.4	-	-	1.2	17.5	4.0
單親家庭	132	100.0	89.7	25.9	41.7	10.7	2.2	1.0	-	8.2	10.3
祖孫二代	47	100.0	96.7	33.1	29.5	21.5	-	-	-	12.6	3.3
其他	19	100.0	100.0	43.9	39.8	7.4	-	-	-	9.0	-
地區別											
高度都市化市鎮	643	100.0	96.1	28.5	44.5	10.6	1.8	0.2	-	10.6	3.9
中度都市化市鎮	472	100.0	94.7	30.7	41.2	11.3	1.2	0.5	0.5	9.4	5.3
一般鄉鎮市區	14	100.0	99.5	28.5	46.8	11.6	3.1	-	-	9.5	0.5
高齡化市區	10	100.0	98.2	30.7	38.9	16.1	6.6	-	-	5.9	1.8
農業市鎮	14	100.0	96.2	31.0	36.7	10.2	-	-	-	18.3	3.8

表A53 國小兒童家長對政府或民間團體辦理之兒童福利機構或福利措施之認知及滿意度(續1)

單位：人；%

項目別	國民運動中心								
	知道	曾經用過，認為滿不滿意					資格 不適 用	資格適 用但從 未用過	不知 道
		非常 滿意	還算 滿意	無意 見	不太 滿意	非常不 滿意			
總計	91.5	20.2	36.0	13.5	2.9	0.9	1.0	16.9	8.5
性別									
男	92.3	18.6	38.4	12.4	3.5	1.1	1.4	17.0	7.7
女	90.6	22.0	33.5	14.8	2.3	0.8	0.4	16.9	9.4
年級別									
低年級	94.6	15.7	35.8	14.5	4.6	1.2	1.6	21.2	5.4
中年級	89.7	21.3	38.0	12.2	2.7	0.9	0.5	14.1	10.3
高年級	89.9	24.3	34.0	14.0	1.2	0.7	0.6	15.1	10.1
父母婚姻狀況									
結婚，且同住一起	92.2	20.5	36.9	12.6	2.8	1.0	1.0	17.4	7.8
結婚，但不住在一起	82.4	20.7	31.1	12.1	-	-	-	18.5	17.6
未婚單親	89.7	14.3	36.0	17.9	-	-	-	21.5	10.3
未婚同居	100.0	-	81.3	-	-	-	-	18.7	-
離婚	87.1	18.9	31.5	18.6	3.9	1.2	1.2	11.7	12.9
一方去世	100.0	12.5	1.0	49.5	15.3	-	-	21.7	-
父母親雙亡	-	-	-	-	-	-	-	-	-
其他	100.0	100.0	-	-	-	-	-	-	-
福利身份別									
領有低收入補助	83.3	26.8	41.2	0.6	-	7.2	-	7.6	16.7
領有身心障礙生活補助	80.1	17.2	48.3	14.6	-	-	-	-	19.9
領有弱勢兒少生活扶助	85.7	14.9	26.3	21.7	3.0	-	-	19.7	14.3
領有弱勢兒少緊急生活 扶助	94.7	45.4	-	42.4	-	-	-	6.9	5.3
領有特殊境遇生活扶助	100.0	23.9	74.6	-	-	-	-	1.5	-
以上皆無	92.1	20.4	36.2	13.4	3.0	0.9	1.0	17.2	7.9
家庭型態									
核心家庭	94.4	21.1	37.0	15.0	2.1	1.0	0.9	17.2	5.6
主幹家庭	87.3	25.7	37.5	6.2	3.6	0.5	0.9	13.0	12.7
混合家庭	86.8	9.3	36.8	6.7	7.0	1.7	1.3	24.0	13.2
單親家庭	85.4	16.4	33.3	17.4	3.4	1.1	-	13.7	14.6
祖孫二代	92.3	13.8	23.4	26.6	-	-	-	28.4	7.7
其他	98.7	22.6	33.7	14.2	8.7	-	9.7	9.8	1.3
地區別									
高度都市化市鎮	91.3	20.8	35.5	13.4	3.1	1.0	1.1	16.5	8.7
中度都市化市鎮	92.5	20.2	37.3	13.7	2.8	0.8	0.7	17.0	7.5
一般鄉鎮市區	89.3	14.4	36.5	10.6	1.7	2.3	-	23.9	10.7
高齡化市區	88.7	15.4	35.5	18.4	3.9	0.9	2.0	12.7	11.3
農業市鎮	72.1	5.2	16.9	16.2	-	1.2	3.2	29.3	27.9

表A53 國小兒童家長對政府或民間團體辦理之兒童福利機構或福利措施之認知及滿意度(續2)

單位：人；%

項目別	各區福利服務中心								
	知道	曾經用過，認為滿不滿意					資格 不適 用	資格適 用但從 未用過	不知 道
		非常 滿意	還算 滿意	無意 見	不太 滿意	非常不 滿意			
總計	48.6	4.4	8.5	15.0	1.0	0.1	7.3	12.4	51.4
性別									
男	45.5	3.6	7.4	15.7	0.8	-	7.4	10.5	54.5
女	52.1	5.3	9.7	14.3	1.1	0.3	7.1	14.4	47.9
年級別									
低年級	49.6	3.3	10.2	14.2	0.4	0.4	7.9	13.3	50.4
中年級	45.4	4.5	4.5	17.4	1.7	-	5.4	11.9	54.6
高年級	51.1	5.5	10.8	13.3	0.8	0.0	8.6	12.0	48.9
父母婚姻狀況									
結婚，且同住一起	47.5	3.3	7.5	14.6	0.7	0.2	8.1	13.0	52.5
結婚，但不住在一起	48.4	7.2	7.1	14.4	6.1	-	-	13.7	51.6
未婚單親	45.8	-	9.0	22.7	-	-	-	14.0	54.2
未婚同居	24.4	-	11.2	-	-	-	-	13.2	75.6
離婚	55.2	13.0	14.9	18.7	-	-	3.2	5.4	44.8
一方去世	94.4	-	26.2	-	33.4	-	-	34.7	5.6
父母親雙亡	-	-	-	-	-	-	-	-	-
其他	100.0	100.0	-	-	-	-	-	-	-
福利身份別									
領有低收入補助	45.8	6.4	16.8	15.0	-	-	-	7.6	54.2
領有身心障礙生活補助	61.6	-	14.9	31.7	14.1	-	-	0.9	38.4
領有弱勢兒少生活扶助	52.9	5.2	14.7	17.4	-	-	2.3	13.4	47.1
領有弱勢兒少緊急生活 扶助	48.4	-	48.4	-	-	-	-	-	51.6
領有特殊境遇生活扶助	80.2	77.0	3.2	-	-	-	-	-	19.8
以上皆無	48.4	4.0	7.9	14.9	0.9	0.1	7.8	12.7	51.6
家庭型態									
核心家庭	48.4	3.4	6.8	15.6	0.8	0.2	9.0	12.6	51.6
主幹家庭	47.7	5.4	9.6	11.7	0.7	-	7.6	12.6	52.3
混合家庭	40.2	0.1	10.6	10.7	-	-	1.4	17.4	59.8
單親家庭	53.4	11.9	13.0	17.2	2.1	-	0.9	8.3	46.6
祖孫二代	53.8	3.2	12.0	21.0	2.7	-	2.5	12.4	46.2
其他	62.4	0.5	5.7	22.5	-	-	25.5	8.2	37.6
地區別									
高度都市化市鎮	47.3	3.5	8.6	15.5	1.2	0.2	7.1	11.2	52.7
中度都市化市鎮	49.9	5.6	8.1	14.3	0.6	-	7.4	14.0	50.1
一般鄉鎮市區	52.2	4.5	9.4	15.0	1.2	0.5	4.8	16.8	47.8
高齡化市區	64.7	5.6	13.1	23.9	2.6	-	7.5	12.0	35.3
農業市鎮	51.6	5.2	12.9	11.2	1.2	-	11.7	9.3	48.4

表A53 國小兒童家長對政府或民間團體辦理之兒童福利機構或福利措施之認知及滿意度(續3)

單位：人；%

項目別	幸福晨飽早餐計畫								
	知道	曾經用過，認為滿不滿意					資格 不適 用	資格適 用但從 未用過	不知 道
		非常 滿意	還算 滿意	無意 見	不太 滿意	非常不 滿意			
總計	60.0	8.4	5.4	6.6	0.8	0.1	33.3	5.4	40.0
性別									
男	57.3	7.7	5.4	6.2	1.1	0.3	31.2	5.5	42.7
女	63.0	9.1	5.5	7.0	0.6	-	35.5	5.3	37.0
年級別									
低年級	55.4	6.7	3.8	9.5	0.8	0.4	26.7	7.5	44.6
中年級	59.3	8.8	5.9	3.7	1.3	-	35.0	4.6	40.7
高年級	66.2	9.9	6.8	6.4	0.4	-	38.8	3.8	33.8
父母婚姻狀況									
結婚，且同住一起	57.4	5.4	3.3	6.1	0.6	0.2	36.4	5.4	42.6
結婚，但不住在一起	70.4	7.2	23.8	11.7	-	-	22.0	5.7	29.6
未婚單親	92.8	28.5	17.0	22.1	9.9	-	14.9	0.4	7.2
未婚同居	100.0	19.2	75.6	-	-	-	-	5.1	-
離婚	71.5	27.8	16.1	6.7	1.3	-	14.7	4.9	28.5
一方去世	80.3	12.5	13.9	18.2	-	-	20.9	14.8	19.7
父母親雙亡	-	-	-	-	-	-	-	-	-
其他	100.0	100.0	-	-	-	-	-	-	-
福利身份別									
領有低收入補助	93.5	56.2	22.4	0.4	6.7	-	-	7.8	6.5
領有身心障礙生活補助	85.4	20.1	14.1	17.2	14.1	-	-	19.9	14.6
領有弱勢兒少生活扶助	94.0	38.2	28.1	9.9	6.0	-	-	11.9	6.0
領有弱勢兒少緊急生活 扶助	48.4	3.0	45.4	-	-	-	-	-	51.6
領有特殊境遇生活扶助	81.7	80.2	-	-	-	-	1.5	-	18.3
以上皆無	57.2	5.2	3.8	6.5	0.3	0.2	36.2	5.0	42.8
家庭型態									
核心家庭	59.9	4.8	4.2	6.1	0.5	0.3	38.2	5.9	40.1
主幹家庭	55.1	10.7	1.7	4.4	1.5	-	32.2	4.7	44.9
混合家庭	46.9	3.2	4.5	5.2	-	-	30.2	3.7	53.1
單親家庭	71.6	24.3	15.3	7.2	2.7	-	16.8	5.3	28.4
祖孫二代	71.3	11.5	13.2	21.3	-	-	22.1	3.2	28.7
其他	70.5	14.2	6.9	15.7	-	-	26.1	7.6	29.5
地區別									
高度都市化市鎮	59.0	7.5	6.2	6.2	1.3	0.3	32.8	4.8	41.0
中度都市化市鎮	61.1	9.6	4.2	6.7	0.3	-	34.3	5.9	38.9
一般鄉鎮市區	62.8	4.6	3.4	12.6	-	-	32.5	9.7	37.2
高齡化市區	71.8	10.1	12.3	16.9	1.0	-	26.0	5.5	28.2
農業市鎮	60.6	8.3	9.6	10.5	-	-	24.3	8.0	39.4

表A53 國小兒童家長對政府或民間團體辦理之兒童福利機構或福利措施之認知及滿意度(續4)

單位：人；%

項目別	幸福保衛站								
	知道	曾經用過，認為滿不滿意					資格 不適 用	資格適 用但從 未用過	不知 道
		非常 滿意	還算 滿意	無意 見	不太 滿意	非常不 滿意			
總計	61.7	4.5	4.6	7.4	0.4	-	37.3	7.4	38.3
性別									
男	60.3	3.3	4.5	7.5	0.8	-	35.9	8.2	39.7
女	63.2	5.8	4.6	7.3	0.0	-	38.7	6.6	36.8
年級別									
低年級	58.6	2.5	4.4	9.8	0.8	-	30.6	10.4	41.4
中年級	59.9	4.4	3.6	5.1	0.4	-	41.0	5.4	40.1
高年級	67.2	6.9	5.8	7.2	0.1	-	40.9	6.3	32.8
父母婚姻狀況									
結婚，且同住一起	61.1	3.1	3.6	6.6	0.5	-	40.0	7.4	38.9
結婚，但不住在一起	64.2	12.7	8.8	6.5	-	-	16.4	19.7	35.8
未婚單親	69.9	7.4	8.5	30.6	-	-	22.5	0.9	30.1
未婚同居	81.2	5.5	75.6	-	-	-	-	-	18.8
離婚	63.4	13.8	10.7	9.3	-	-	23.5	6.1	36.6
一方去世	67.6	12.5	1.1	18.2	-	-	20.9	14.8	32.4
父母親雙亡	-	-	-	-	-	-	-	-	-
其他	100.0	-	-	100.0	-	-	-	-	-
福利身份別									
領有低收入補助	69.8	25.1	15.4	14.0	0.6	-	0.4	14.3	30.2
領有身心障礙生活補助	38.8	-	0.8	17.2	-	-	18.5	2.4	61.2
領有弱勢兒少生活扶助	71.1	15.6	12.8	12.9	-	-	15.2	14.7	28.9
領有弱勢兒少緊急生活 扶助	53.7	3.0	45.4	5.3	-	-	-	-	46.3
領有特殊境遇生活扶助	52.6	24.0	3.2	-	-	-	25.4	-	47.4
以上皆無	61.3	3.4	3.9	6.9	0.5	-	39.4	7.1	38.7
家庭型態									
核心家庭	63.2	3.2	3.0	7.1	0.3	-	41.9	7.6	36.8
主幹家庭	56.5	4.8	5.7	4.6	0.8	-	34.1	6.4	43.5
混合家庭	57.4	0.2	4.9	5.3	1.7	-	38.1	7.2	42.6
單親家庭	59.2	9.9	9.3	10.5	-	-	22.1	7.4	40.8
祖孫二代	67.8	11.0	9.4	13.4	-	-	24.5	9.5	32.2
其他	88.9	13.6	-	22.6	-	-	44.5	8.2	11.1
地區別									
高度都市化市鎮	63.0	3.0	4.6	8.6	0.5	-	38.4	7.8	37.0
中度都市化市鎮	59.7	6.7	4.4	5.3	0.3	-	36.2	6.8	40.3
一般鄉鎮市區	64.8	5.1	4.1	10.3	0.5	-	34.6	10.2	35.2
高齡化市區	74.1	3.9	9.1	20.1	-	-	32.8	8.2	25.9
農業市鎮	57.1	1.1	7.9	12.5	0.9	-	27.9	6.8	42.9

表A53 國小兒童家長對政府或民間團體辦理之兒童福利機構或福利措施之認知及滿意度(續5)

單位：人；%

項目別	市立高中職暨國民中小學學生午餐補助								
	知道	曾經用過，認為滿不滿意					資格 不適 用	資格適 用但從 未用過	不知 道
		非常 滿意	還算 滿意	無意 見	不太 滿意	非常不 滿意			
總計	64.7	12.3	9.1	8.0	1.5	0.1	30.6	3.1	35.3
性別									
男	62.1	11.8	8.6	7.2	1.5	0.0	29.7	3.2	37.9
女	67.6	12.8	9.5	8.9	1.6	0.2	31.5	3.0	32.4
年級別									
低年級	59.1	10.5	10.7	8.1	1.1	-	24.6	4.0	40.9
中年級	64.8	13.4	4.9	7.0	3.0	-	33.3	3.3	35.2
高年級	71.0	13.1	11.8	9.1	0.4	0.3	34.5	1.9	29.0
父母婚姻狀況									
結婚，且同住一起	63.0	9.0	8.6	7.3	1.8	0.1	32.7	3.5	37.0
結婚，但不住在一起	34.3	13.2	6.1	-	-	-	6.3	8.8	65.7
未婚單親	90.7	29.5	8.5	25.2	-	-	27.1	0.4	9.3
未婚同居	100.0	24.4	-	-	-	-	75.6	-	-
離婚	77.5	32.6	14.1	12.9	-	-	17.6	0.2	22.5
一方去世	83.1	42.6	2.4	-	-	-	38.1	-	16.9
父母親雙亡	-	-	-	-	-	-	-	-	-
其他	100.0	100.0	-	-	-	-	-	-	-
福利身份別									
領有低收入補助	92.9	64.0	28.9	-	-	-	-	-	7.1
領有身心障礙生活補助	84.4	38.6	45.8	-	-	-	-	-	15.6
領有弱勢兒少生活扶助	93.9	52.5	17.8	19.4	-	-	4.3	-	6.1
領有弱勢兒少緊急生活 扶助	96.1	3.0	87.8	5.3	-	-	-	-	3.9
領有特殊境遇生活扶助	70.9	50.8	1.7	-	-	-	18.3	-	29.1
以上皆無	62.3	8.7	7.9	7.7	1.7	0.1	33.0	3.4	37.7
家庭型態									
核心家庭	66.1	10.0	8.8	7.8	1.5	0.0	34.8	3.2	33.9
主幹家庭	58.0	10.9	9.1	6.0	1.5	0.5	26.6	3.4	42.0
混合家庭	57.3	2.3	6.3	7.5	5.2	-	32.3	3.8	42.7
單親家庭	69.2	29.5	12.1	9.2	-	-	18.0	0.4	30.8
祖孫二代	72.2	20.4	12.6	14.8	-	-	18.2	6.3	27.8
其他	73.1	14.9	-	15.7	-	-	34.9	7.6	26.9
地區別									
高度都市化市鎮	65.4	11.9	8.3	9.1	2.0	-	31.3	2.7	34.6
中度都市化市鎮	63.3	12.4	9.7	6.2	0.9	0.2	30.2	3.7	36.7
一般鄉鎮市區	72.5	21.8	13.2	11.7	-	0.5	21.9	3.4	27.5
高齡化市區	76.4	16.4	9.5	23.8	2.1	-	22.7	1.9	23.6
農業市鎮	65.7	13.3	16.8	8.3	-	-	23.2	4.1	34.3

表A53 國小兒童家長對政府或民間團體辦理之兒童福利機構或福利措施之認知及滿意度(續6)

單位：人；%

項目別	國小課後照顧								
	知道	曾經用過，認為滿不滿意					資格 不適 用	資格適 用但從 未用過	不知 道
		非常 滿意	還算 滿意	無意 見	不太 滿意	非常不 滿意			
總計	79.9	14.2	14.7	14.7	2.1	0.4	7.2	26.7	20.1
性別									
男	80.3	14.8	15.3	14.4	3.1	0.5	6.4	25.7	19.7
女	79.4	13.6	14.0	15.0	0.9	0.2	8.0	27.6	20.6
年級別									
低年級	81.2	15.2	13.2	16.2	2.3	0.4	6.4	27.5	18.8
中年級	76.1	14.4	14.9	13.8	2.6	0.1	4.3	26.0	23.9
高年級	82.5	12.9	16.1	13.9	1.1	0.7	11.3	26.4	17.5
父母婚姻狀況									
結婚，且同住一起	80.0	12.8	14.2	14.4	2.3	0.4	7.5	28.3	20.0
結婚，但不住在一起	86.1	16.4	41.7	6.1	-	-	-	22.0	13.9
未婚單親	69.1	9.2	8.5	30.6	-	-	14.3	6.4	30.9
未婚同居	100.0	8.0	5.7	-	-	-	-	86.3	-
離婚	79.1	25.5	14.7	17.1	1.2	-	4.4	16.1	20.9
一方去世	83.1	14.3	18.2	2.4	1.0	-	12.5	34.7	16.9
父母親雙亡	-	-	-	-	-	-	-	-	-
其他	100.0	100.0	-	-	-	-	-	-	-
福利身份別									
領有低收入補助	84.4	41.8	15.8	6.4	-	-	-	20.4	15.6
領有身心障礙生活補助	85.9	0.8	64.3	19.3	-	-	-	1.5	14.1
領有弱勢兒少生活扶助	78.2	23.8	6.1	25.1	2.4	-	3.9	16.9	21.8
領有弱勢兒少緊急生活 扶助	53.7	-	5.3	45.4	-	-	-	3.0	46.3
領有特殊境遇生活扶助	70.9	25.4	25.7	-	1.5	-	18.3	-	29.1
以上皆無	80.0	13.3	14.7	14.3	2.1	0.4	7.5	27.7	20.0
家庭型態									
核心家庭	79.6	13.1	13.5	14.0	2.8	0.2	8.3	27.6	20.4
主幹家庭	82.5	14.2	18.8	14.2	0.9	1.3	6.0	27.2	17.5
混合家庭	79.8	10.5	11.7	11.8	0.1	-	4.2	41.5	20.2
單親家庭	78.5	18.3	19.4	15.0	1.1	-	6.8	17.8	21.5
祖孫二代	77.7	22.1	11.6	30.4	0.2	-	2.5	11.0	22.3
其他	76.9	24.0	1.3	16.2	9.7	-	7.5	18.3	23.1
地區別									
高度都市化市鎮	84.3	14.8	16.3	15.2	2.5	0.2	4.4	30.8	15.7
中度都市化市鎮	73.9	12.9	12.2	14.0	1.5	0.5	10.8	22.0	26.1
一般鄉鎮市區	75.8	12.4	14.5	11.9	4.2	1.4	13.0	18.4	24.2
高齡化市區	89.4	19.7	21.0	19.9	1.0	1.9	10.8	15.2	10.6
農業市鎮	76.9	27.7	18.5	14.0	-	-	4.1	12.7	23.1

表A53 國小兒童家長對政府或民間團體辦理之兒童福利機構或福利措施之認知及滿意度(續7)

單位：人；%

項目別	夜光天使點燈計畫								
	知道	曾經用過，認為滿不滿意					資格 不適 用	資格適 用但從 未用過	不知 道
		非常 滿意	還算 滿意	無意 見	不太 滿意	非常不 滿意			
總計	29.2	3.3	2.9	7.8	0.1	-	11.8	3.2	70.8
性別									
男	25.7	2.2	2.4	7.9	0.3	-	10.3	2.6	74.3
女	32.9	4.5	3.4	7.7	-	-	13.3	3.9	67.1
年級別									
低年級	26.7	1.8	1.9	10.0	0.4	-	8.5	4.2	73.3
中年級	26.0	2.4	4.0	5.8	-	-	12.2	1.6	74.0
高年級	35.5	6.2	2.9	7.5	-	-	15.1	3.8	64.5
父母婚姻狀況									
結婚，且同住一起	28.5	2.6	2.5	7.8	0.2	-	12.8	2.7	71.5
結婚，但不住在一起	42.7	7.7	16.2	5.2	-	-	-	13.7	57.3
未婚單親	30.1	-	8.5	8.5	-	-	6.7	6.4	69.9
未婚同居	-	-	-	-	-	-	-	-	100.0
離婚	31.5	8.3	3.6	9.3	-	-	7.1	3.2	68.5
一方去世	35.8	-	1.1	-	-	-	-	34.7	64.2
父母親雙亡	-	-	-	-	-	-	-	-	-
其他	100.0	100.0	-	-	-	-	-	-	-
福利身份別									
領有低收入補助	30.2	12.4	9.5	7.7	-	-	-	0.6	69.8
領有身心障礙生活補助	18.0	0.8	-	17.2	-	-	-	-	82.0
領有弱勢兒少生活扶助	28.4	3.9	0.6	8.3	-	-	7.1	8.4	71.6
領有弱勢兒少緊急生活 扶助	5.3	-	-	5.3	-	-	-	-	94.7
領有特殊境遇生活扶助	27.2	-	27.2	-	-	-	-	-	72.8
以上皆無	29.3	3.2	2.8	7.7	0.2	-	12.4	3.0	70.7
家庭型態									
核心家庭	30.2	2.8	2.2	8.2	-	-	14.1	3.0	69.8
主幹家庭	24.6	3.8	3.3	6.7	0.8	-	9.8	0.2	75.4
混合家庭	26.0	0.3	3.1	5.1	-	-	10.8	6.7	74.0
單親家庭	31.6	6.9	5.0	8.5	-	-	4.4	6.8	68.4
祖孫二代	28.8	5.2	3.9	7.7	-	-	8.2	3.8	71.2
其他	40.2	0.5	6.9	15.7	-	-	16.5	0.6	59.8
地區別									
高度都市化市鎮	28.1	2.4	2.6	8.4	0.3	-	11.3	3.1	71.9
中度都市化市鎮	29.9	4.6	3.0	6.7	-	-	12.3	3.4	70.1
一般鄉鎮市區	37.7	5.0	3.1	10.0	-	-	14.3	5.4	62.3
高齡化市區	39.1	0.8	8.0	16.5	-	-	11.8	2.0	60.9
農業市鎮	37.4	4.8	9.0	10.4	-	-	10.3	2.8	62.6

表A53 國小兒童家長對政府或民間團體辦理之兒童福利機構或福利措施之認知及滿意度(續8)

單位：人；%

項目別	兒童卡								
	知道	曾經用過，認為滿不滿意					資格 不適 用	資格適 用但從 未用過	不知 道
		非常 滿意	還算 滿意	無意 見	不太 滿意	非常不 滿意			
總計	70.1	27.2	19.2	11.7	0.9	0.2	4.1	6.7	29.9
性別									
男	70.1	26.4	20.4	11.9	0.9	0.0	2.8	7.6	29.9
女	70.0	28.1	17.9	11.6	0.8	0.5	5.5	5.7	30.0
年級別									
低年級	70.6	24.0	22.6	11.1	0.8	0.4	2.6	9.0	29.4
中年級	69.6	30.4	17.4	12.2	1.6	-	1.9	6.1	30.4
高年級	70.0	27.4	17.4	12.0	-	0.4	8.3	4.7	30.0
父母婚姻狀況									
結婚，且同住一起	70.6	27.4	19.6	11.1	0.8	0.3	4.5	6.9	29.4
結婚，但不住在一起	92.1	22.9	49.0	6.5	-	-	-	13.7	7.9
未婚單親	51.8	21.3	8.5	14.6	-	-	0.9	6.4	48.2
未婚同居	10.8	10.8	-	-	-	-	-	-	89.2
離婚	66.8	28.5	14.1	16.8	1.5	-	2.3	3.6	33.2
一方去世	50.7	19.9	3.4	12.5	-	-	-	14.8	49.3
父母親雙亡	-	-	-	-	-	-	-	-	-
其他	100.0	-	-	100.0	-	-	-	-	-
福利身份別									
領有低收入補助	62.2	30.7	16.0	8.3	-	-	-	7.1	37.8
領有身心障礙生活補助	64.6	19.2	31.3	14.1	-	-	-	-	35.4
領有弱勢兒少生活扶助	57.8	25.3	7.3	15.6	3.0	-	2.4	4.1	42.2
領有弱勢兒少緊急生活 扶助	5.3	-	-	5.3	-	-	-	-	94.7
領有特殊境遇生活扶助	81.7	23.9	57.8	-	-	-	-	-	18.3
以上皆無	70.8	27.3	19.6	11.6	0.8	0.3	4.3	6.9	29.2
家庭型態									
核心家庭	69.5	26.1	19.8	10.5	0.3	0.2	5.1	7.5	30.5
主幹家庭	69.6	31.8	19.6	9.6	3.0	-	2.3	3.3	30.4
混合家庭	78.0	26.2	18.3	14.6	-	1.7	6.7	10.5	22.0
單親家庭	70.3	25.6	18.0	19.3	1.4	-	1.1	4.9	29.7
祖孫二代	61.4	31.0	17.9	2.6	0.2	-	3.0	6.7	38.6
其他	76.6	24.4	9.0	35.0	-	-	-	8.2	23.4
地區別									
高度都市化市鎮	72.3	29.6	20.1	11.4	1.1	0.4	4.1	5.6	27.7
中度都市化市鎮	67.2	24.5	17.9	12.0	0.6	-	4.0	8.2	32.8
一般鄉鎮市區	76.7	21.5	27.5	13.2	1.3	0.7	4.2	8.5	23.3
高齡化市區	72.8	25.0	21.8	13.9	1.1	-	4.5	6.4	27.2
農業市鎮	54.4	18.7	13.0	12.0	-	-	7.5	3.1	45.6

表A53 國小兒童家長對政府或民間團體辦理之兒童福利機構或福利措施之認知及滿意度(續9)

單位：人；%

項目別	新住民子女獎助學金								
	知道	曾經用過，認為滿不滿意					資格 不適 用	資格適 用但從 未用過	不知 道
		非常 滿意	還算 滿意	無意 見	不太 滿意	非常不 滿意			
總計	68.6	4.5	3.5	7.0	0.1	-	50.7	2.8	31.4
性別									
男	65.9	4.6	4.1	5.6	0.3	-	48.6	2.8	34.1
女	71.5	4.5	2.9	8.5	-	-	52.9	2.7	28.5
年級別									
低年級	69.7	3.5	2.4	7.6	0.3	-	53.6	2.2	30.3
中年級	67.1	4.1	3.7	6.1	0.0	-	49.3	3.8	32.9
高年級	69.0	6.1	4.6	7.1	0.0	-	48.8	2.3	31.0
父母婚姻狀況									
結婚，且同住一起	69.6	3.8	3.2	6.6	0.2	-	53.5	2.4	30.4
結婚，但不住在一起	64.1	-	-	12.4	-	-	22.2	29.6	35.9
未婚單親	68.2	8.5	8.5	5.5	-	-	37.9	7.8	31.8
未婚同居	10.8	-	-	-	-	-	10.8	-	89.2
離婚	61.8	9.9	5.4	10.0	-	-	36.5	-	38.2
一方去世	67.6	-	13.7	-	-	-	39.1	14.8	32.4
父母親雙亡	-	-	-	-	-	-	-	-	-
其他	100.0	100.0	-	-	-	-	-	-	-
福利身份別									
領有低收入補助	62.3	26.0	16.0	-	-	-	20.4	-	37.7
領有身心障礙生活補助	32.1	-	18.0	-	-	-	-	14.1	67.9
領有弱勢兒少生活扶助	61.4	5.1	5.2	10.2	-	-	36.3	4.5	38.6
領有弱勢兒少緊急生活 扶助	5.3	-	5.3	-	-	-	-	-	94.7
領有特殊境遇生活扶助	52.6	-	27.2	-	-	-	25.4	-	47.4
以上皆無	69.4	4.1	2.9	7.0	0.2	-	52.6	2.7	30.6
家庭型態									
核心家庭	70.8	4.5	3.2	5.9	0.2	-	54.8	2.3	29.2
主幹家庭	67.1	4.0	3.5	5.3	0.1	-	50.9	3.4	32.9
混合家庭	65.4	0.1	3.2	11.7	0.1	-	48.4	1.9	34.6
單親家庭	62.5	6.2	5.9	10.3	-	-	34.7	5.4	37.5
祖孫二代	65.9	11.8	3.5	7.2	-	-	39.9	3.5	34.1
其他	69.4	0.5	-	15.7	-	-	53.2	-	30.6
地區別									
高度都市化市鎮	70.3	4.3	3.6	6.8	-	-	52.3	3.4	29.7
中度都市化市鎮	66.3	4.9	3.1	6.9	0.3	-	48.9	2.0	33.7
一般鄉鎮市區	76.2	1.8	2.6	10.4	0.5	-	57.3	3.6	23.8
高齡化市區	66.7	2.7	7.4	16.3	-	-	40.3	-	33.3
農業市鎮	61.2	4.2	10.1	4.7	1.2	-	36.9	4.0	38.8

表A53 國小兒童家長對政府或民間團體辦理之兒童福利機構或福利措施之認知及滿意度(續10)

單位：人；%

項目別	國民小學低收入戶學童就學補助								
	知道	曾經用過，認為滿不滿意					資格 不適 用	資格適 用但從 未用過	不知 道
		非常 滿意	還算 滿意	無意 見	不太 滿意	非常不 滿意			
總計	79.5	6.7	3.9	7.6	0.2	-	58.4	2.7	20.5
性別									
男	76.2	6.8	3.9	7.1	0.2	-	55.6	2.6	23.8
女	82.9	6.6	3.8	8.1	0.2	-	61.4	2.8	17.1
年級別									
低年級	82.7	7.3	4.1	8.9	-	-	60.7	1.8	17.3
中年級	79.4	6.7	3.9	6.4	-	-	58.2	4.2	20.6
高年級	75.8	6.0	3.5	7.5	0.7	-	56.0	2.2	24.2
父母婚姻狀況									
結婚，且同住一起	80.4	5.5	3.1	7.0	0.2	-	61.8	2.8	19.6
結婚，但不住在一起	77.9	14.1	5.2	-	-	-	44.9	13.7	22.1
未婚單親	62.2	8.3	8.5	14.0	-	-	31.0	0.4	37.8
未婚同居	19.2	-	-	-	-	-	5.7	13.6	80.8
離婚	75.2	15.6	8.1	12.5	-	-	39.0	-	24.8
一方去世	81.8	1.7	13.7	-	-	-	51.6	14.8	18.2
父母親雙亡	-	-	-	-	-	-	-	-	-
其他	100.0	-	-	100.0	-	-	-	-	-
福利身份別									
領有低收入補助	93.5	77.7	15.4	-	-	-	0.4	-	6.5
領有身心障礙生活補助	69.0	35.6	0.8	-	-	-	18.5	14.1	31.0
領有弱勢兒少生活扶助	71.8	18.4	4.6	15.2	-	-	31.3	2.3	28.2
領有弱勢兒少緊急生活 扶助	96.1	45.4	5.3	-	-	-	42.4	3.0	3.9
領有特殊境遇生活扶助	52.6	-	25.7	1.5	-	-	25.4	-	47.4
以上皆無	79.7	4.5	3.5	7.4	0.2	-	61.4	2.7	20.3
家庭型態									
核心家庭	81.5	6.3	2.3	6.4	0.3	-	63.9	2.4	18.5
主幹家庭	73.5	6.6	6.3	3.8	-	-	54.4	2.5	26.5
混合家庭	86.4	0.2	3.1	16.8	0.1	-	62.5	3.7	13.6
單親家庭	71.8	10.0	7.6	12.4	-	-	39.9	1.9	28.2
祖孫二代	83.1	15.3	5.8	8.3	-	-	47.5	6.3	16.9
其他	83.3	8.7	5.7	15.7	-	-	43.6	9.7	16.7
地區別									
高度都市化市鎮	80.7	6.1	3.4	8.3	-	-	60.2	2.7	19.3
中度都市化市鎮	77.9	7.3	4.3	6.4	0.5	-	56.5	2.8	22.1
一般鄉鎮市區	82.9	3.6	3.0	7.8	0.5	-	64.2	3.7	17.1
高齡化市區	77.9	8.6	6.5	16.4	-	-	46.5	-	22.1
農業市鎮	71.3	14.8	6.7	9.3	-	-	38.6	1.8	28.7

表A53 國小兒童家長對政府或民間團體辦理之兒童福利機構或福利措施之認知及滿意度(續11)

單位：人；%

項目別	身心障礙學生及身心障礙人士子女就學費用減免								
	知道	曾經用過，認為滿不滿意					資格 不適 用	資格適 用但從 未用過	不知 道
		非常 滿意	還算 滿意	無意 見	不太 滿意	非常不 滿意			
總計	79.4	5.7	4.5	7.1	0.2	-	59.5	2.4	20.6
性別									
男	76.8	6.2	5.6	6.2	0.2	-	56.2	2.4	23.2
女	82.3	5.1	3.4	8.2	0.2	-	63.1	2.3	17.7
年級別									
低年級	82.8	4.0	5.7	7.6	-	-	64.0	1.5	17.2
中年級	77.2	7.2	3.5	7.2	-	-	55.6	3.8	22.8
高年級	77.9	5.9	4.4	6.5	0.6	-	58.7	1.8	22.1
父母婚姻狀況									
結婚，且同住一起	80.4	4.3	4.0	6.7	0.2	-	62.9	2.2	19.6
結婚，但不住在一起	85.1	21.3	5.2	-	-	-	45.0	13.7	14.9
未婚單親	60.8	0.5	8.5	8.5	-	-	37.4	5.9	39.2
未婚同居	18.7	5.5	-	5.1	-	-	-	8.0	81.3
離婚	75.0	13.8	8.5	12.4	-	-	40.1	0.2	25.0
一方去世	67.6	1.1	-	-	-	-	51.6	14.8	32.4
父母親雙亡	-	-	-	-	-	-	-	-	-
其他	100.0	100.0	-	-	-	-	-	-	-
福利身份別									
領有低收入補助	70.3	12.4	22.6	7.7	-	-	27.5	-	29.7
領有身心障礙生活補助	98.5	69.8	28.7	-	-	-	-	-	1.5
領有弱勢兒少生活扶助	68.3	9.8	7.7	10.8	-	-	35.6	4.4	31.7
領有弱勢兒少緊急生活 扶助	96.1	3.0	50.7	-	-	-	42.4	-	3.9
領有特殊境遇生活扶助	52.6	-	1.7	25.5	-	-	25.4	-	47.4
以上皆無	80.2	4.7	3.9	6.9	0.2	-	62.2	2.3	19.8
家庭型態									
核心家庭	82.0	5.1	3.1	6.1	0.3	-	65.3	2.0	18.0
主幹家庭	73.7	5.7	7.0	3.7	-	-	55.4	1.9	26.3
混合家庭	84.0	0.2	4.8	15.2	-	-	60.2	3.7	16.0
單親家庭	73.8	10.7	6.9	11.7	-	-	41.8	2.7	26.2
祖孫二代	79.8	11.8	8.7	5.1	-	-	50.4	3.8	20.2
其他	68.9	0.5	-	15.7	-	-	43.0	9.7	31.1
地區別									
高度都市化市鎮	81.0	5.4	4.5	7.6	-	-	60.9	2.5	19.0
中度都市化市鎮	77.6	5.9	4.5	6.2	0.5	-	58.3	2.2	22.4
一般鄉鎮市區	82.2	6.2	1.8	9.0	-	-	61.7	3.6	17.8
高齡化市區	78.4	8.3	8.0	14.0	-	-	48.1	-	21.6
農業市鎮	69.6	6.5	7.8	9.3	-	-	43.0	2.9	30.4

表A53 國小兒童家長對政府或民間團體辦理之兒童福利機構或福利措施之認知及滿意度(續12)

單位：人；%

項目別	教科書補助								
	知道	曾經用過，認為滿不滿意					資格 不適 用	資格適 用但從 未用過	不知 道
		非常 滿意	還算 滿意	無意 見	不太 滿意	非常不 滿意			
總計	63.5	9.5	7.3	8.0	1.0	-	36.0	1.6	36.5
性別									
男	62.1	8.5	8.3	7.2	1.4	-	34.8	1.9	37.9
女	65.0	10.6	6.4	8.8	0.5	-	37.3	1.4	35.0
年級別									
低年級	59.5	7.4	8.2	7.2	0.8	-	35.1	0.7	40.5
中年級	64.5	11.0	6.3	6.8	1.3	-	36.1	3.0	35.5
高年級	66.9	10.2	7.6	10.3	0.7	-	37.0	1.2	33.1
父母婚姻狀況									
結婚，且同住一起	62.0	7.6	6.5	6.9	1.1	-	38.2	1.6	38.0
結婚，但不住在一起	84.1	27.0	-	12.2	-	-	31.3	13.7	15.9
未婚單親	84.9	8.0	8.5	38.4	-	-	29.7	0.4	15.1
未婚同居	19.2	5.5	-	-	-	-	5.7	8.0	80.8
離婚	68.6	21.5	14.6	12.5	-	-	20.1	-	31.4
一方去世	66.6	14.8	1.1	-	-	-	50.6	-	33.4
父母親雙亡	-	-	-	-	-	-	-	-	-
其他	100.0	-	100.0	-	-	-	-	-	-
福利身份別									
領有低收入補助	76.8	47.2	28.6	-	-	-	1.1	-	23.2
領有身心障礙生活補助	98.5	69.8	28.7	-	-	-	-	-	1.5
領有弱勢兒少生活扶助	72.2	28.8	15.8	21.0	-	-	6.3	0.2	27.8
領有弱勢兒少緊急生活 扶助	53.7	48.4	5.3	-	-	-	-	-	46.3
領有特殊境遇生活扶助	69.4	25.6	25.5	18.3	-	-	-	-	30.6
以上皆無	62.5	7.2	6.3	7.4	1.0	-	38.9	1.8	37.5
家庭型態									
核心家庭	64.6	8.3	6.5	7.3	1.1	-	40.4	0.9	35.4
主幹家庭	57.3	10.5	6.7	5.0	0.9	-	31.7	2.5	42.7
混合家庭	57.3	0.3	7.9	6.5	2.1	-	36.8	3.7	42.7
單親家庭	68.7	16.6	14.4	14.8	-	-	22.0	0.9	31.3
祖孫二代	66.6	20.2	3.5	11.6	-	-	27.8	3.5	33.4
其他	76.3	7.9	0.6	15.7	-	-	42.4	9.7	23.7
地區別									
高度都市化市鎮	66.9	10.8	6.9	8.0	1.3	-	37.9	2.0	33.1
中度都市化市鎮	59.2	7.7	8.0	7.8	0.5	-	34.1	1.1	40.8
一般鄉鎮市區	59.6	7.5	4.4	7.7	-	-	37.1	3.0	40.4
高齡化市區	58.8	12.1	9.8	14.1	1.8	-	21.0	-	41.2
農業市鎮	60.3	12.9	7.6	11.3	-	-	26.8	1.8	39.7

表A53 國小兒童家長對政府或民間團體辦理之兒童福利機構或福利措施之認知及滿意度(續13)

單位：人；%

項目別	失業勞工子女就學費用補助								
	知道	曾經用過，認為滿不滿意					資格 不適 用	資格適 用但從 未用過	不知 道
		非常 滿意	還算 滿意	無意 見	不太 滿意	非常不 滿意			
總計	68.8	3.7	4.0	6.0	1.4	-	51.6	2.1	31.2
性別									
男	63.8	3.4	4.6	4.5	1.3	-	47.9	2.1	36.2
女	74.2	4.0	3.3	7.7	1.5	-	55.6	2.1	25.8
年級別									
低年級	69.8	2.9	4.4	6.4	1.7	-	52.6	1.8	30.2
中年級	67.1	3.3	3.5	4.9	1.7	-	50.9	2.6	32.9
高年級	69.6	5.1	4.0	6.8	0.6	-	51.2	1.8	30.4
父母婚姻狀況									
結婚，且同住一起	70.1	3.1	3.5	5.7	1.5	-	54.3	2.0	29.9
結婚，但不住在一起	64.3	7.2	-	5.2	-	-	38.3	13.7	35.7
未婚單親	47.0	-	8.5	14.0	-	-	24.1	0.4	53.0
未婚同居	11.2	-	-	-	-	-	5.7	5.5	88.8
離婚	63.4	9.0	7.2	8.4	1.3	-	37.5	-	36.6
一方去世	67.6	1.1	-	-	-	-	51.6	14.8	32.4
父母親雙亡	-	-	-	-	-	-	-	-	-
其他	100.0	-	100.0	-	-	-	-	-	-
福利身份別									
領有低收入補助	63.2	11.4	22.3	8.3	6.7	-	14.5	-	36.8
領有身心障礙生活補助	32.1	-	18.0	-	-	-	-	14.1	67.9
領有弱勢兒少生活扶助	53.2	7.3	0.7	9.8	2.7	-	30.5	2.1	46.8
領有弱勢兒少緊急生活 扶助	8.3	-	5.3	-	-	-	-	3.0	91.7
領有特殊境遇生活扶助	52.6	-	27.2	-	-	-	25.4	-	47.4
以上皆無	70.2	3.4	3.5	5.9	1.2	-	54.2	2.0	29.8
家庭型態									
核心家庭	71.1	3.0	3.3	5.2	1.3	-	56.5	1.8	28.9
主幹家庭	65.3	5.5	4.1	4.0	2.1	-	48.1	1.6	34.7
混合家庭	69.5	0.1	4.9	9.7	2.1	-	50.9	1.9	30.5
單親家庭	60.4	4.4	7.6	9.0	1.2	-	36.4	1.9	39.6
祖孫二代	73.6	11.8	3.5	7.0	-	-	45.0	6.3	26.4
其他	68.3	0.5	-	15.7	-	-	42.4	9.7	31.7
地區別									
高度都市化市鎮	71.7	3.3	4.1	5.7	1.3	-	55.2	2.2	28.3
中度都市化市鎮	64.9	4.2	3.9	6.2	1.6	-	47.2	1.9	35.1
一般鄉鎮市區	77.4	5.6	0.5	8.4	-	-	59.2	3.7	22.6
高齡化市區	67.1	5.7	6.2	14.6	-	-	40.6	-	32.9
農業市鎮	58.0	5.6	6.8	7.1	-	-	37.6	0.8	42.0

表A53 國小兒童家長對政府或民間團體辦理之兒童福利機構或福利措施之認知及滿意度(續14)

單位：人；%

項目別	國小原住民學生獎學金申請撥付								
	知道	曾經用過，認為滿不滿意					資格 不適 用	資格適 用但從 未用過	不知 道
		非常 滿意	還算 滿意	無意 見	不太 滿意	非常不 滿意			
總計	74.2	5.0	3.4	6.9	0.2	-	56.6	2.1	25.8
性別									
男	70.3	5.0	3.6	6.7	0.2	-	52.7	2.1	29.7
女	78.4	5.0	3.2	7.1	0.2	-	60.8	2.1	21.6
年級別									
低年級	74.6	4.4	3.8	6.6	-	-	58.0	1.8	25.4
中年級	73.8	5.2	3.2	6.3	-	-	56.6	2.6	26.2
高年級	74.2	5.4	3.3	7.9	0.7	-	55.0	1.8	25.8
父母婚姻狀況									
結婚，且同住一起	75.5	3.9	3.2	6.5	0.2	-	59.8	1.9	24.5
結婚，但不住在一起	70.5	-	-	11.9	-	-	44.9	13.7	29.5
未婚單親	56.4	-	8.5	14.0	-	-	33.5	0.4	43.6
未婚同居	18.7	-	-	5.1	8.0	-	-	5.5	81.3
離婚	66.7	15.0	5.2	8.6	-	-	38.0	-	33.3
一方去世	80.1	-	-	1.1	-	-	51.6	27.3	19.9
父母親雙亡	-	-	-	-	-	-	-	-	-
其他	100.0	100.0	-	-	-	-	-	-	-
福利身份別									
領有低收入補助	68.9	26.6	21.9	-	-	-	20.4	-	31.1
領有身心障礙生活補助	50.5	17.2	0.8	-	-	-	18.5	14.1	49.5
領有弱勢兒少生活扶助	59.0	9.8	0.9	9.6	0.2	-	36.3	2.1	41.0
領有弱勢兒少緊急生活 扶助	8.3	-	5.3	-	-	-	-	3.0	91.7
領有特殊境遇生活扶助	52.6	24.0	1.7	1.5	-	-	25.4	-	47.4
以上皆無	75.5	4.1	3.2	7.0	0.2	-	59.0	2.0	24.5
家庭型態									
核心家庭	77.3	4.4	2.8	6.4	0.4	-	61.8	1.6	22.7
主幹家庭	68.1	4.2	4.1	3.5	-	-	54.7	1.6	31.9
混合家庭	76.4	0.1	4.9	11.8	-	-	56.0	3.7	23.6
單親家庭	65.1	9.6	4.7	11.0	-	-	37.8	1.9	34.9
祖孫二代	74.0	11.8	3.5	4.7	-	-	50.6	3.5	26.0
其他	82.6	7.4	1.2	15.7	-	-	43.0	15.3	17.4
地區別									
高度都市化市鎮	76.5	4.4	3.6	7.0	-	-	59.3	2.2	23.5
中度都市化市鎮	71.2	5.8	3.0	6.5	0.5	-	53.5	1.9	28.8
一般鄉鎮市區	78.5	2.9	1.9	10.3	-	-	59.0	4.4	21.5
高齡化市區	71.0	5.4	6.4	15.6	-	-	43.6	-	29.0
農業市鎮	65.3	6.3	8.7	6.1	0.9	-	42.6	0.8	34.7

表A53 國小兒童家長對政府或民間團體辦理之兒童福利機構或福利措施之認知及滿意度(續15)

單位：人；%

項目別	弱勢兒童及少年醫療補助								
	知道	曾經用過，認為滿不滿意					資格 不適 用	資格適 用但從 未用過	不知 道
		非常 滿意	還算 滿意	無意 見	不太 滿意	非常不 滿意			
總計	74.8	5.1	4.4	7.0	0.7	-	55.1	2.5	25.2
性別									
男	72.0	4.8	4.6	6.4	1.0	-	52.6	2.5	28.0
女	77.9	5.5	4.1	7.7	0.5	-	57.7	2.4	22.1
年級別									
低年級	74.6	4.4	4.3	6.8	0.8	-	55.7	2.6	25.4
中年級	75.1	5.2	4.0	6.9	0.4	-	55.7	2.9	24.9
高年級	74.7	5.8	4.9	7.5	1.0	-	53.6	1.8	25.3
父母婚姻狀況									
結婚，且同住一起	76.2	3.7	3.7	6.5	0.4	-	60.0	2.0	23.8
結婚，但不住在一起	70.9	7.2	-	5.2	-	-	44.9	13.7	29.1
未婚單親	63.5	8.0	8.5	23.4	-	-	22.5	1.1	36.5
未婚同居	19.2	5.5	-	-	8.0	-	5.7	-	80.8
離婚	66.8	15.9	10.0	8.7	4.1	-	24.3	3.9	33.2
一方去世	67.6	-	1.1	-	-	-	51.6	14.8	32.4
父母親雙亡	-	-	-	-	-	-	-	-	-
其他	100.0	-	-	100.0	-	-	-	-	-
福利身份別									
領有低收入補助	64.4	20.1	23.2	13.6	-	-	0.4	7.1	35.6
領有身心障礙生活補助	65.1	18.0	-	14.6	-	-	18.5	14.1	34.9
領有弱勢兒少生活扶助	67.9	21.4	11.1	14.7	5.8	-	4.5	10.3	32.1
領有弱勢兒少緊急生活 扶助	8.3	3.0	5.3	-	-	-	-	-	91.7
領有特殊境遇生活扶助	52.6	24.0	1.7	1.5	-	-	25.4	-	47.4
以上皆無	75.8	3.8	3.7	6.5	0.5	-	59.4	1.8	24.2
家庭型態									
核心家庭	79.0	4.7	3.6	6.6	0.4	-	61.8	1.9	21.0
主幹家庭	68.1	4.1	3.3	4.1	0.6	-	54.4	1.6	31.9
混合家庭	73.1	0.2	6.5	10.0	-	-	52.6	3.7	26.9
單親家庭	65.8	10.4	9.2	9.9	3.8	-	26.9	5.6	34.2
祖孫二代	75.2	12.0	3.8	8.6	-	-	47.3	3.5	24.8
其他	70.1	0.6	1.2	15.7	-	-	52.7	-	29.9
地區別									
高度都市化市鎮	76.4	4.6	4.3	7.3	0.8	-	57.1	2.4	23.6
中度都市化市鎮	72.9	5.8	4.3	6.5	0.7	-	53.0	2.5	27.1
一般鄉鎮市區	79.7	6.7	2.0	8.9	-	-	59.7	2.4	20.3
高齡化市區	70.9	6.5	6.3	13.8	0.8	-	42.5	0.9	29.1
農業市鎮	66.3	6.4	11.7	7.3	0.9	-	38.0	1.9	33.7

表A53 國小兒童家長對政府或民間團體辦理之兒童福利機構或福利措施之認知及滿意度(續16)

單位：人；%

項目別	弱勢家庭兒童及少年緊急生活扶助								
	知道	曾經用過，認為滿不滿意					資格 不適 用	資格適 用但從 未用過	不知 道
		非常 滿意	還算 滿意	無意 見	不太 滿意	非常不 滿意			
總計	75.6	4.5	4.4	7.2	0.6	0.1	56.1	2.6	24.4
性別									
男	73.1	4.2	4.8	6.3	0.7	0.2	53.9	2.9	26.9
女	78.3	4.8	4.0	8.1	0.5	-	58.6	2.4	21.7
年級別									
低年級	75.7	4.0	4.3	7.1	0.4	-	57.3	2.7	24.3
中年級	75.6	4.4	4.4	6.4	0.4	-	56.6	3.4	24.4
高年級	75.6	5.2	4.7	8.1	1.0	0.4	54.4	1.8	24.4
父母婚姻狀況									
結婚，且同住一起	76.5	3.1	3.4	6.4	0.4	-	61.2	2.0	23.5
結婚，但不住在一起	70.9	7.2	-	5.2	-	-	44.9	13.7	29.1
未婚單親	68.5	7.4	8.5	28.9	-	-	22.5	1.1	31.5
未婚同居	19.2	5.5	-	-	8.0	-	5.7	-	80.8
離婚	72.4	15.0	12.4	10.6	2.7	1.1	25.6	5.1	27.6
一方去世	58.1	2.8	1.3	-	-	-	39.1	14.8	41.9
父母親雙亡	-	-	-	-	-	-	-	-	-
其他	100.0	-	100.0	-	-	-	-	-	-
福利身份別									
領有低收入補助	56.3	12.4	23.2	13.6	-	-	0.4	6.7	43.7
領有身心障礙生活補助	65.9	18.8	-	14.6	-	-	18.5	14.1	34.1
領有弱勢兒少生活扶助	72.3	16.9	11.3	18.3	3.0	2.3	7.7	12.9	27.7
領有弱勢兒少緊急生活 扶助	96.1	3.0	50.7	42.4	-	-	-	-	3.9
領有特殊境遇生活扶助	52.6	24.0	1.7	1.5	-	-	25.4	-	47.4
以上皆無	76.3	3.4	3.7	6.4	0.5	-	60.4	1.9	23.7
家庭型態									
核心家庭	78.4	3.6	3.3	6.5	0.4	-	63.0	1.7	21.6
主幹家庭	69.7	4.8	2.7	4.1	0.6	-	55.1	2.5	30.3
混合家庭	76.1	0.2	6.5	10.0	-	-	55.7	3.7	23.9
單親家庭	70.2	9.7	11.3	11.6	2.5	1.0	27.4	6.7	29.8
祖孫二代	77.6	11.8	6.4	8.6	-	-	47.3	3.5	22.4
其他	70.3	0.8	1.2	15.7	-	-	52.7	-	29.7
地區別									
高度都市化市鎮	77.6	4.0	4.6	7.0	0.5	0.2	58.3	3.0	22.4
中度都市化市鎮	73.2	5.1	4.1	7.2	0.7	-	53.9	2.3	26.8
一般鄉鎮市區	79.7	6.7	0.7	8.9	-	-	60.3	3.1	20.3
高齡化市區	72.9	5.3	9.3	12.9	0.8	-	44.6	-	27.1
農業市鎮	66.2	5.2	10.6	7.3	0.9	-	39.1	3.0	33.8

表A53 國小兒童家長對政府或民間團體辦理之兒童福利機構或福利措施之認知及滿意度(續17)

單位：人；%

項目別	弱勢兒童少年生活扶助								
	知道	曾經用過，認為滿不滿意					資格 不適 用	資格適 用但從 未用過	不知 道
		非常 滿意	還算 滿意	無意 見	不太 滿意	非常不 滿意			
總計	76.8	5.9	4.8	7.2	0.9	0.3	55.8	2.0	23.2
性別									
男	73.3	5.4	4.4	6.7	1.0	0.2	53.4	2.1	26.7
女	80.6	6.4	5.3	7.7	0.8	0.3	58.4	1.8	19.4
年級別									
低年級	76.6	6.1	4.8	6.7	0.8	-	56.8	1.5	23.4
中年級	77.3	4.7	4.3	7.0	0.9	0.4	57.1	2.9	22.7
高年級	76.5	6.9	5.5	7.9	1.0	0.4	53.3	1.4	23.5
父母婚姻狀況									
結婚，且同住一起	77.1	3.4	3.5	6.5	0.4	-	61.3	2.0	22.9
結婚，但不住在一起	70.9	7.2	-	5.2	-	-	44.9	13.7	29.1
未婚單親	79.3	14.7	9.3	39.3	-	-	15.8	0.4	20.7
未婚同居	94.9	5.5	75.6	-	8.0	-	5.7	-	5.1
離婚	74.7	21.6	14.7	8.6	5.4	2.4	22.1	-	25.3
一方去世	70.6	29.1	2.4	-	-	-	39.1	-	29.4
父母親雙亡	-	-	-	-	-	-	-	-	-
其他	100.0	100.0	-	-	-	-	-	-	-
福利身份別									
領有低收入補助	63.5	19.6	23.2	7.7	-	-	0.4	12.6	36.5
領有身心障礙生活補助	36.4	18.0	-	-	-	-	18.5	-	63.6
領有弱勢兒少生活扶助	86.7	36.8	18.8	17.3	8.6	5.1	0.3	-	13.3
領有弱勢兒少緊急生活 扶助	96.1	3.0	5.3	87.8	-	-	-	-	3.9
領有特殊境遇生活扶助	52.6	47.9	1.7	1.5	-	-	1.5	-	47.4
以上皆無	76.9	3.7	3.7	6.6	0.5	-	60.6	1.9	23.1
家庭型態									
核心家庭	79.5	4.1	3.7	6.3	0.4	-	63.0	1.9	20.5
主幹家庭	69.5	4.7	3.3	4.1	0.6	-	55.0	1.8	30.5
混合家庭	77.6	0.2	4.8	11.8	-	-	57.2	3.7	22.4
單親家庭	73.5	18.0	13.0	10.1	5.0	2.3	24.2	0.9	26.5
祖孫二代	80.9	15.2	5.8	11.9	-	-	44.6	3.5	19.1
其他	70.8	1.3	1.2	15.7	-	-	52.7	-	29.2
地區別									
高度都市化市鎮	78.3	4.9	4.7	7.3	1.0	0.5	57.9	2.0	21.7
中度都市化市鎮	75.0	7.2	4.8	6.7	0.7	-	53.6	2.0	25.0
一般鄉鎮市區	80.4	5.4	2.0	8.9	-	-	61.0	3.1	19.6
高齡化市區	72.0	5.4	9.3	12.9	0.8	-	43.6	-	28.0
農業市鎮	69.4	6.4	11.6	10.6	0.9	-	38.0	2.0	30.6

表A53 國小兒童家長對政府或民間團體辦理之兒童福利機構或福利措施之認知及滿意度(續18)

單位：人；%

項目別	特殊境遇家庭各項扶助								
	知道	曾經用過，認為滿不滿意					資格 不適 用	資格適 用但從 未用過	不知道
		非常 滿意	還算 滿意	無意 見	不太 滿意	非常不 滿意			
總計	74.8	4.9	4.2	6.6	0.4	0.1	56.3	2.3	25.2
性別									
男	71.7	4.8	4.2	6.4	0.5	-	53.5	2.3	28.3
女	78.2	5.0	4.1	6.9	0.2	0.3	59.4	2.3	21.8
年級別									
低年級	74.7	4.1	3.9	6.8	0.4	-	57.6	1.9	25.3
中年級	75.1	4.8	3.8	6.1	-	0.4	57.1	3.0	24.9
高年級	74.7	5.9	4.9	7.1	0.7	-	54.0	2.1	25.3
父母婚姻狀況									
結婚，且同住一起	76.1	3.4	3.4	6.2	0.2	-	60.8	2.0	23.9
結婚，但不住在一起	70.9	7.2	-	5.2	-	-	44.9	13.7	29.1
未婚單親	74.9	7.4	8.5	34.5	-	-	24.1	0.4	25.1
未婚同居	19.2	5.5	-	-	8.0	-	5.7	-	80.8
離婚	67.0	15.0	10.7	5.3	1.4	1.3	31.3	2.1	33.0
一方去世	58.1	21.7	1.1	1.0	-	-	18.2	16.1	41.9
父母親雙亡	-	-	-	-	-	-	-	-	-
其他	100.0	-	-	100.0	-	-	-	-	-
福利身份別									
領有低收入補助	49.9	20.1	22.6	-	-	-	0.4	6.7	50.1
領有身心障礙生活補助	52.0	18.0	-	-	-	-	18.5	15.6	48.0
領有弱勢兒少生活扶助	61.8	14.6	7.6	9.5	0.2	2.7	20.5	6.6	38.2
領有弱勢兒少緊急生活 扶助	53.7	3.0	50.7	-	-	-	-	-	46.3
領有特殊境遇生活扶助	70.9	47.9	1.7	21.3	-	-	-	-	29.1
以上皆無	76.2	3.7	3.6	6.6	0.4	-	60.0	1.9	23.8
家庭型態									
核心家庭	78.3	4.0	3.2	6.0	0.4	-	63.0	1.7	21.7
主幹家庭	68.4	4.7	3.8	3.6	-	-	53.8	2.5	31.6
混合家庭	76.2	0.2	4.8	11.8	-	-	55.7	3.7	23.8
單親家庭	65.1	10.8	8.8	9.4	1.3	1.2	29.7	3.9	34.9
祖孫二代	80.6	11.8	6.4	8.6	-	-	50.3	3.5	19.4
其他	70.3	0.8	1.2	15.7	-	-	52.7	-	29.7
地區別									
高度都市化市鎮	76.5	4.5	3.8	6.4	0.3	0.3	58.8	2.4	23.5
中度都市化市鎮	72.7	5.3	4.6	6.7	0.5	-	53.5	2.2	27.3
一般鄉鎮市區	79.8	6.1	1.4	9.5	-	-	59.8	3.1	20.2
高齡化市區	72.0	5.5	8.2	12.9	0.8	-	43.5	1.1	28.0
農業市鎮	68.4	6.4	8.7	8.4	0.9	-	42.2	1.9	31.6

表A53 國小兒童家長對政府或民間團體辦理之兒童福利機構或福利措施之認知及滿意度(續19)

單位：人；%

項目別	總計		圖書館								
	樣本數	百分比	知道	曾經用過，認為滿不滿意					資格不用	資格適用但從未用過	不知道
				非常滿意	還算滿意	無意見	不太滿意	非常不滿意			
總計	1,153	100.0	95.6	29.4	43.0	11.0	1.6	0.3	0.2	10.1	4.4
父母教育程度											
父歿、父不詳、父失蹤	16	100.0	91.4	42.3	7.6	16.3	7.8	-	-	17.3	8.6
有父親	1,137	100.0	95.7	29.2	43.5	10.9	1.5	0.3	0.2	10.0	4.3
國小及以下	14	100.0	100.0	35.3	32.5	22.3	-	-	-	9.9	-
國(初)中	76	100.0	86.6	29.7	30.2	19.4	0.3	-	-	7.0	13.4
高中(職)	292	100.0	95.3	33.0	38.6	11.3	1.6	-	0.5	10.4	4.7
專科、大學	549	100.0	97.2	26.2	49.8	8.3	1.9	0.4	0.2	10.3	2.8
研究所以上	178	100.0	96.1	31.6	42.3	12.1	0.8	0.7	-	8.8	3.9
不清楚	28	100.0	89.4	30.7	22.5	20.9	-	-	-	15.3	10.6
母歿、母失蹤	7	100.0	75.6	53.0	22.6	-	-	-	-	-	24.4
有母親	1,146	100.0	95.7	29.3	43.2	11.1	1.6	0.3	0.2	10.2	4.3
國小及以下	9	100.0	84.6	48.1	33.5	1.5	-	-	-	1.5	15.4
國(初)中	47	100.0	95.3	31.5	37.6	14.4	-	2.2	-	9.6	4.7
高中(職)	280	100.0	94.1	30.0	34.3	14.9	1.1	-	-	13.8	5.9
專科、大學	703	100.0	96.7	27.8	47.1	9.9	1.5	0.2	0.4	9.8	3.3
研究所以上	100	100.0	96.0	33.8	46.7	6.8	4.4	1.2	-	3.1	4.0
不清楚	7	100.0	81.7	43.9	-	18.9	-	-	-	18.9	18.3
父母國籍											
父歿、父不詳、父失蹤	16	100.0	91.4	42.3	7.6	16.3	7.8	-	-	17.3	8.6
有父親	1,137	100.0	95.7	29.2	43.5	10.9	1.5	0.3	0.2	10.0	4.3
本國籍具原住民身分	31	100.0	96.2	33.4	33.9	13.5	5.0	-	-	10.3	3.8
本國籍具新住民身分	24	100.0	92.5	56.9	12.7	22.9	-	-	-	-	7.5
本國籍不具原住民及新住民身分	1,070	100.0	95.9	28.5	44.6	10.7	1.4	0.3	0.2	10.2	4.1
外國籍	12	100.0	79.2	29.7	35.1	1.7	0.6	-	-	12.1	20.8
其他	-	-	-	-	-	-	-	-	-	-	-
母歿、母失蹤	7	100.0	75.6	53.0	22.6	-	-	-	-	-	24.4
有母親	1,146	100.0	95.7	29.3	43.2	11.1	1.6	0.3	0.2	10.2	4.3
本國籍具原住民身分	48	100.0	95.0	27.8	31.9	21.3	2.7	-	-	11.3	5.0
本國籍具新住民身分	72	100.0	89.7	33.3	27.9	16.9	0.1	1.5	1.5	8.5	10.3
本國籍不具原住民及新住民身分	998	100.0	96.3	28.8	45.0	10.1	1.5	0.3	0.1	10.5	3.7
外國籍	28	100.0	92.4	38.8	35.3	11.9	5.5	-	-	0.9	7.6
其他	-	-	-	-	-	-	-	-	-	-	-

表A53 國小兒童家長對政府或民間團體辦理之兒童福利機構或福利措施之認知及滿意度(續20)

單位：人；%

項目別	國民運動中心								
	知道	曾經用過，認為滿不滿意					資格 不適 用	資格適 用但從 未用過	不知 道
		非常 滿意	還算 滿意	無意 見	不太 滿意	非常不 滿意			
總計	91.5	20.2	36.0	13.5	2.9	0.9	1.0	16.9	8.5
父母教育程度									
父歿、父不詳、父失蹤	99.2	14.0	10.4	24.7	7.8	-	-	42.3	0.8
有父親	91.4	20.3	36.4	13.4	2.8	1.0	1.0	16.5	8.6
國小及以下	100.0	25.1	31.1	33.9	-	-	-	9.9	-
國(初)中	80.7	22.1	26.8	9.0	6.3	0.1	0.3	15.9	19.3
高中(職)	91.2	19.4	35.8	13.9	2.1	1.2	0.6	18.2	8.8
專科、大學	92.4	19.8	38.5	13.0	3.3	0.5	1.1	16.1	7.6
研究所以上	93.7	22.6	37.8	12.6	1.7	1.6	1.6	15.9	6.3
不清楚	82.3	17.3	21.0	21.9	-	5.4	-	16.8	17.7
母歿、母失蹤	75.6	53.0	-	22.6	-	-	-	-	24.4
有母親	91.6	20.0	36.2	13.5	2.9	0.9	1.0	17.0	8.4
國小及以下	67.8	28.8	16.9	19.7	-	-	-	2.4	32.2
國(初)中	90.5	28.4	26.4	13.1	3.5	5.4	-	13.6	9.5
高中(職)	91.7	19.8	35.7	16.3	1.1	1.3	0.0	17.5	8.3
專科、大學	91.8	18.4	37.7	12.6	3.5	0.5	1.1	18.0	8.2
研究所以上	94.8	25.9	36.4	12.6	4.5	1.2	2.8	11.4	5.2
不清楚	57.1	36.0	-	2.1	-	-	-	18.9	42.9
父母國籍									
父歿、父不詳、父失蹤	99.2	14.0	10.4	24.7	7.8	-	-	42.3	0.8
有父親	91.4	20.3	36.4	13.4	2.8	1.0	1.0	16.5	8.6
本國籍具原住民身分	84.4	43.4	13.2	14.3	0.3	-	-	13.2	15.6
本國籍具新住民身分	86.7	18.3	32.2	22.9	-	7.5	-	5.9	13.3
本國籍不具原住民及新 住民身分	91.7	19.8	37.0	13.1	2.9	0.8	1.0	17.0	8.3
外國籍	88.2	14.3	47.0	13.5	12.1	-	-	1.3	11.8
其他	-	-	-	-	-	-	-	-	-
母歿、母失蹤	75.6	53.0	-	22.6	-	-	-	-	24.4
有母親	91.6	20.0	36.2	13.5	2.9	0.9	1.0	17.0	8.4
本國籍具原住民身分	93.1	35.9	17.4	14.3	6.1	-	-	19.5	6.9
本國籍具新住民身分	79.5	21.2	24.2	18.8	1.9	6.3	1.5	5.5	20.5
本國籍不具原住民及新 住民身分	92.4	19.4	37.5	12.9	2.9	0.6	1.0	18.0	7.6
外國籍	90.1	9.7	53.7	20.7	-	-	-	6.0	9.9
其他	-	-	-	-	-	-	-	-	-

表A53 國小兒童家長對政府或民間團體辦理之兒童福利機構或福利措施之認知及滿意度(續21)

單位：人；%

項目別	各區福利服務中心								
	知道	曾經用過，認為滿不滿意					資格 不適 用	資格適 用但從 未用過	不知 道
		非常 滿意	還算 滿意	無意 見	不太 滿意	非常不 滿意			
總計	48.6	4.4	8.5	15.0	1.0	0.1	7.3	12.4	51.4
父母教育程度									
父歿、父不詳、父失蹤	71.7	-	23.3	8.6	7.8	-	-	32.0	28.3
有父親	48.3	4.5	8.3	15.1	0.9	0.1	7.4	12.1	51.7
國小及以下	57.0	25.1	9.5	22.4	-	-	-	-	43.0
國(初)中	49.0	12.2	11.5	17.9	0.1	-	0.4	7.0	51.0
高中(職)	52.2	6.9	9.7	19.9	0.5	0.0	5.2	9.9	47.8
專科、大學	46.8	2.5	7.5	13.1	1.5	-	8.0	14.2	53.2
研究所以上	45.2	-	6.2	11.7	-	0.8	13.6	12.7	54.8
不清楚	51.2	15.2	10.2	15.4	-	-	-	10.4	48.8
母歿、母失蹤	75.6	34.4	18.6	-	20.7	-	-	2.0	24.4
有母親	48.5	4.2	8.4	15.1	0.8	0.1	7.3	12.5	51.5
國小及以下	46.6	28.8	3.9	-	-	-	13.9	-	53.4
國(初)中	60.3	13.1	18.3	21.5	-	-	0.4	7.0	39.7
高中(職)	53.0	9.3	11.7	18.4	0.7	0.0	4.0	8.7	47.0
專科、大學	45.9	1.7	6.6	13.8	0.9	0.2	8.7	14.0	54.1
研究所以上	48.1	-	8.2	13.1	1.3	-	10.1	15.5	51.9
不清楚	57.1	17.2	-	21.0	-	-	-	18.9	42.9
父母國籍									
父歿、父不詳、父失蹤	71.7	-	23.3	8.6	7.8	-	-	32.0	28.3
有父親	48.3	4.5	8.3	15.1	0.9	0.1	7.4	12.1	51.7
本國籍具原住民身分	56.1	9.4	13.5	14.1	-	-	5.0	14.1	43.9
本國籍具新住民身分	51.5	0.7	17.8	16.4	-	-	-	16.6	48.5
本國籍不具原住民及新 住民身分	48.0	4.3	7.9	15.3	0.9	0.1	7.4	12.1	52.0
外國籍	50.5	14.3	11.8	0.8	-	-	23.0	0.6	49.5
其他	-	-	-	-	-	-	-	-	-
母歿、母失蹤	75.6	34.4	18.6	-	20.7	-	-	2.0	24.4
有母親	48.5	4.2	8.4	15.1	0.8	0.1	7.3	12.5	51.5
本國籍具原住民身分	60.5	3.4	17.6	19.4	2.7	-	5.7	11.8	39.5
本國籍具新住民身分	49.7	8.6	9.5	17.9	-	-	4.9	8.7	50.3
本國籍不具原住民及新 住民身分	48.0	4.1	7.4	15.1	0.7	0.2	7.6	13.0	52.0
外國籍	41.6	-	24.4	1.4	5.9	-	4.5	5.5	58.4
其他	-	-	-	-	-	-	-	-	-

表A53 國小兒童家長對政府或民間團體辦理之兒童福利機構或福利措施之認知及滿意度(續22)

單位：人；%

項目別	幸福晨飽早餐計畫								
	知道	曾經用過，認為滿不滿意					資格 不適 用	資格適 用但從 未用過	不知 道
		非常 滿意	還算 滿意	無意 見	不太 滿意	非常不 滿意			
總計	60.0	8.4	5.4	6.6	0.8	0.1	33.3	5.4	40.0
父母教育程度									
父歿、父不詳、父失蹤	65.3	22.9	7.1	6.4	0.6	-	10.7	17.6	34.7
有父親	60.0	8.2	5.4	6.6	0.8	0.1	33.6	5.2	40.0
國小及以下	57.0	34.1	1.2	21.7	-	-	-	-	43.0
國(初)中	64.8	26.9	6.6	7.9	1.9	-	18.0	3.6	35.2
高中(職)	63.9	11.7	8.8	7.6	1.1	-	30.6	4.2	36.1
專科、大學	56.3	3.9	3.4	5.8	0.9	0.3	36.1	5.9	43.7
研究所以上	58.7	1.5	2.5	5.0	-	-	45.4	4.3	41.3
不清楚	86.5	32.9	27.2	12.1	-	-	-	14.2	13.5
母歿、母失蹤	100.0	34.4	18.6	20.7	24.4	-	-	2.0	-
有母親	59.8	8.2	5.3	6.5	0.7	0.1	33.5	5.4	40.2
國小及以下	67.6	34.1	19.6	-	-	-	13.9	-	32.4
國(初)中	70.7	23.1	14.9	16.7	-	-	16.0	-	29.3
高中(職)	68.6	16.9	6.7	9.2	1.7	-	27.8	6.4	31.4
專科、大學	55.5	4.2	4.1	5.5	0.4	0.2	35.1	5.9	44.5
研究所以上	59.5	-	4.5	2.3	-	-	49.9	2.7	40.5
不清楚	57.1	54.9	-	2.1	-	-	-	-	42.9
父母國籍									
父歿、父不詳、父失蹤	65.3	22.9	7.1	6.4	0.6	-	10.7	17.6	34.7
有父親	60.0	8.2	5.4	6.6	0.8	0.1	33.6	5.2	40.0
本國籍具原住民身分	72.7	12.9	8.7	15.1	-	-	22.6	13.4	27.3
本國籍具新住民身分	58.3	0.7	15.9	9.6	-	-	13.1	19.0	41.7
本國籍不具原住民及新 住民身分	59.6	8.3	5.0	6.4	0.9	0.2	34.3	4.5	40.4
外國籍	65.9	-	11.8	0.8	-	-	37.3	16.0	34.1
其他	-	-	-	-	-	-	-	-	-
母歿、母失蹤	100.0	34.4	18.6	20.7	24.4	-	-	2.0	-
有母親	59.8	8.2	5.3	6.5	0.7	0.1	33.5	5.4	40.2
本國籍具原住民身分	66.7	17.9	8.4	11.7	-	-	20.4	8.4	33.3
本國籍具新住民身分	53.6	17.0	9.2	7.7	-	-	17.5	2.2	46.4
本國籍不具原住民及新 住民身分	60.3	7.3	4.8	6.3	0.6	0.2	35.5	5.5	39.7
外國籍	44.9	-	8.8	1.0	5.9	-	24.1	5.1	55.1
其他	-	-	-	-	-	-	-	-	-

表A53 國小兒童家長對政府或民間團體辦理之兒童福利機構或福利措施之認知及滿意度(續23)

單位：人；%

項目別	幸福保衛站								
	知道	曾經用過，認為滿不滿意					資格 不適 用	資格適 用但從 未用過	不知 道
		非常 滿意	還算 滿意	無意 見	不太 滿意	非常不 滿意			
總計	61.7	4.5	4.6	7.4	0.4	-	37.3	7.4	38.3
父母教育程度									
父歿、父不詳、父失蹤	65.5	6.4	8.9	6.4	-	-	26.1	17.6	34.5
有父親	61.6	4.5	4.5	7.4	0.4	-	37.4	7.3	38.4
國小及以下	69.0	16.8	10.1	30.1	-	-	-	12.0	31.0
國(初)中	55.9	9.4	6.8	12.6	2.2	-	19.5	5.4	44.1
高中(職)	61.5	7.8	6.4	7.8	0.0	-	33.4	6.0	38.5
專科、大學	60.1	2.0	3.6	6.2	0.6	-	39.8	7.8	39.9
研究所以上	66.0	1.5	0.9	5.0	-	-	52.4	6.3	34.0
不清楚	77.2	18.6	15.8	18.0	-	-	4.9	20.0	22.8
母歿、母失蹤	75.6	-	18.6	36.4	-	-	18.6	2.0	24.4
有母親	61.6	4.5	4.5	7.2	0.4	-	37.4	7.5	38.4
國小及以下	50.4	28.8	2.1	19.6	-	-	-	-	49.6
國(初)中	63.6	13.2	12.2	20.5	3.5	-	14.1	-	36.4
高中(職)	64.4	10.5	6.1	8.7	0.1	-	28.4	10.7	35.6
專科、大學	60.4	1.8	3.4	6.4	0.5	-	40.9	7.4	39.6
研究所以上	62.7	-	3.0	2.4	-	-	53.3	3.9	37.3
不清楚	57.1	18.9	17.2	2.1	-	-	18.9	-	42.9
父母國籍									
父歿、父不詳、父失蹤	65.5	6.4	8.9	6.4	-	-	26.1	17.6	34.5
有父親	61.6	4.5	4.5	7.4	0.4	-	37.4	7.3	38.4
本國籍具原住民身分	73.3	8.7	4.9	22.8	-	-	27.8	9.2	26.7
本國籍具新住民身分	53.9	6.4	5.7	9.6	-	-	13.1	19.0	46.1
本國籍不具原住民及新 住民身分	61.4	4.4	4.4	7.0	0.5	-	38.1	7.0	38.6
外國籍	65.9	-	11.8	0.8	-	-	52.7	0.6	34.1
其他	-	-	-	-	-	-	-	-	-
母歿、母失蹤	75.6	-	18.6	36.4	-	-	18.6	2.0	24.4
有母親	61.6	4.5	4.5	7.2	0.4	-	37.4	7.5	38.4
本國籍具原住民身分	70.2	5.4	8.9	17.7	3.5	-	26.3	8.4	29.8
本國籍具新住民身分	45.6	11.7	3.6	8.0	-	-	20.1	2.2	54.4
本國籍不具原住民及新 住民身分	62.5	4.0	4.4	6.7	0.3	-	39.3	7.7	37.5
外國籍	54.3	5.0	-	6.9	-	-	31.2	11.2	45.7
其他	-	-	-	-	-	-	-	-	-

表A53 國小兒童家長對政府或民間團體辦理之兒童福利機構或福利措施之認知及滿意度(續24)

單位：人；%

項目別	市立高中職暨國民中小學學生午餐補助								
	知道	曾經用過，認為滿不滿意					資格 不適 用	資格適 用但從 未用過	不知 道
		非常 滿意	還算 滿意	無意 見	不太 滿意	非常不 滿意			
總計	64.7	12.3	9.1	8.0	1.5	0.1	30.6	3.1	35.3
父母教育程度									
父歿、父不詳、父失蹤	91.4	49.5	9.9	6.4	-	-	25.6	-	8.6
有父親	64.3	11.8	9.0	8.1	1.5	0.1	30.6	3.2	35.7
國小及以下	67.9	34.7	-	33.2	-	-	-	-	32.1
國(初)中	68.4	18.8	25.7	5.1	0.1	-	15.2	3.4	31.6
高中(職)	63.2	17.0	8.8	10.3	1.8	-	23.3	1.9	36.8
專科、大學	65.4	8.5	8.1	6.5	1.7	0.2	35.9	4.5	34.6
研究所以上	58.1	2.6	3.6	8.6	1.5	-	40.2	1.7	41.9
不清楚	82.4	49.3	25.3	7.6	-	-	-	0.3	17.6
母歿、母失蹤	100.0	34.4	18.6	24.4	-	-	20.7	2.0	-
有母親	64.5	12.2	9.0	7.9	1.5	0.1	30.6	3.1	35.5
國小及以下	46.6	12.8	19.9	-	-	-	13.9	-	53.4
國(初)中	69.5	17.0	19.6	16.5	-	2.2	11.6	2.5	30.5
高中(職)	65.9	20.1	10.3	8.7	1.1	0.0	21.7	4.0	34.1
專科、大學	64.5	10.1	8.6	7.6	1.8	-	33.5	3.0	35.5
研究所以上	61.3	1.7	3.2	5.5	1.4	-	46.8	2.7	38.7
不清楚	38.2	19.3	-	-	-	-	18.9	-	61.8
父母國籍									
父歿、父不詳、父失蹤	91.4	49.5	9.9	6.4	-	-	25.6	-	8.6
有父親	64.3	11.8	9.0	8.1	1.5	0.1	30.6	3.2	35.7
本國籍具原住民身分	75.1	28.0	4.2	14.8	4.2	-	14.4	9.6	24.9
本國籍具新住民身分	71.6	7.4	10.1	16.8	-	-	25.7	11.7	28.4
本國籍不具原住民及新 住民身分	63.8	11.4	9.1	7.8	1.5	0.1	31.2	2.8	36.2
外國籍	65.9	15.4	11.8	0.8	0.9	-	36.4	0.6	34.1
其他	-	-	-	-	-	-	-	-	-
母歿、母失蹤	100.0	34.4	18.6	24.4	-	-	20.7	2.0	-
有母親	64.5	12.2	9.0	7.9	1.5	0.1	30.6	3.1	35.5
本國籍具原住民身分	76.7	27.6	11.7	13.6	2.7	-	17.5	3.6	23.3
本國籍具新住民身分	54.4	13.8	6.1	11.6	-	1.5	17.8	3.7	45.6
本國籍不具原住民及新 住民身分	65.1	11.3	9.1	7.6	1.5	0.0	32.6	3.0	34.9
外國籍	45.2	10.2	7.6	0.6	5.9	-	15.7	5.1	54.8
其他	-	-	-	-	-	-	-	-	-

表A53 國小兒童家長對政府或民間團體辦理之兒童福利機構或福利措施之認知及滿意度(續25)

單位：人；%

項目別	國小課後照顧								
	知道	曾經用過，認為滿不滿意					資格 不適 用	資格適 用但從 未用過	不知 道
		非常 滿意	還算 滿意	無意 見	不太 滿意	非常不 滿意			
總計	79.9	14.2	14.7	14.7	2.1	0.4	7.2	26.7	20.1
父母教育程度									
父歿、父不詳、父失蹤	82.1	24.3	16.2	7.7	0.5	-	6.4	27.0	17.9
有父親	79.8	14.1	14.7	14.8	2.1	0.4	7.2	26.7	20.2
國小及以下	90.1	46.1	21.7	22.4	-	-	-	-	9.9
國(初)中	80.1	28.2	17.1	15.1	1.8	0.1	0.2	17.4	19.9
高中(職)	80.0	19.0	16.9	14.5	2.1	0.5	4.3	22.7	20.0
專科、大學	82.0	9.4	15.1	15.5	2.0	0.0	8.8	31.2	18.0
研究所以上	71.4	11.0	7.9	9.5	2.9	1.4	11.5	27.1	28.6
不清楚	82.8	19.5	16.2	32.4	-	-	-	14.7	17.2
母歿、母失蹤	75.6	34.4	20.7	20.6	-	-	-	-	24.4
有母親	79.9	14.1	14.7	14.6	2.1	0.4	7.2	26.8	20.1
國小及以下	67.6	33.0	2.5	18.2	-	-	13.9	-	32.4
國(初)中	82.6	29.5	15.6	26.3	-	-	2.9	8.4	17.4
高中(職)	83.2	22.3	17.0	17.2	2.7	0.0	5.5	18.5	16.8
專科、大學	80.7	10.8	15.1	14.2	1.6	0.4	7.1	31.4	19.3
研究所以上	66.3	5.0	6.4	3.9	5.3	1.2	13.8	30.8	33.7
不清楚	62.8	19.3	-	24.6	-	-	18.9	-	37.2
父母國籍									
父歿、父不詳、父失蹤	82.1	24.3	16.2	7.7	0.5	-	6.4	27.0	17.9
有父親	79.8	14.1	14.7	14.8	2.1	0.4	7.2	26.7	20.2
本國籍具原住民身分	89.8	23.4	8.8	25.1	4.5	4.2	-	23.8	10.2
本國籍具新住民身分	77.1	6.3	12.7	34.3	-	-	-	23.8	22.9
本國籍不具原住民及新 住民身分	79.8	14.2	14.7	14.1	2.1	0.3	7.4	27.1	20.2
外國籍	66.7	-	28.0	14.3	-	1.7	22.1	0.6	33.3
其他	-	-	-	-	-	-	-	-	-
母歿、母失蹤	75.6	34.4	20.7	20.6	-	-	-	-	24.4
有母親	79.9	14.1	14.7	14.6	2.1	0.4	7.2	26.8	20.1
本國籍具原住民身分	93.9	22.0	11.0	28.6	6.0	2.7	2.9	20.6	6.1
本國籍具新住民身分	68.3	25.2	4.7	24.1	-	-	6.5	7.9	31.7
本國籍不具原住民及新 住民身分	80.3	13.3	15.7	13.3	1.9	0.3	7.5	28.2	19.7
外國籍	70.1	0.9	10.1	12.8	6.1	-	4.3	36.0	29.9
其他	-	-	-	-	-	-	-	-	-

表A53 國小兒童家長對政府或民間團體辦理之兒童福利機構或福利措施之認知及滿意度(續26)

單位：人；%

項目別	夜光天使點燈計畫								
	知道	曾經用過，認為滿不滿意					資格 不適 用	資格適 用但從 未用過	不知 道
		非常 滿意	還算 滿意	無意 見	不太 滿意	非常不 滿意			
總計	29.2	3.3	2.9	7.8	0.1	-	11.8	3.2	70.8
父母教育程度									
父歿、父不詳、父失蹤	42.6	-	0.6	-	-	-	7.8	34.2	57.4
有父親	29.0	3.4	2.9	7.9	0.1	-	11.8	2.8	71.0
國小及以下	57.0	25.1	9.5	22.4	-	-	-	-	43.0
國(初)中	30.5	7.0	2.3	16.4	-	-	1.4	3.4	69.5
高中(職)	33.2	5.5	4.5	9.9	-	-	11.0	2.3	66.8
專科、大學	24.9	1.4	2.5	6.5	0.3	-	11.8	2.4	75.1
研究所以上	29.9	0.7	0.9	4.5	-	-	20.3	3.5	70.1
不清楚	40.6	18.0	6.3	6.9	-	-	-	9.4	59.4
母歿、母失蹤	17.8	15.8	-	-	-	-	2.0	-	82.2
有母親	29.2	3.3	2.9	7.9	0.1	-	11.8	3.2	70.8
國小及以下	50.4	28.8	3.4	18.2	-	-	-	-	49.6
國(初)中	45.6	12.7	3.8	22.1	-	-	4.7	2.2	54.4
高中(職)	33.0	6.9	5.8	9.3	-	-	6.9	4.1	67.0
專科、大學	25.9	1.2	2.0	6.9	0.2	-	12.5	3.1	74.1
研究所以上	32.3	1.3	1.5	2.3	-	-	24.5	2.7	67.7
不清楚	38.2	2.1	-	17.2	-	-	18.9	-	61.8
父母國籍									
父歿、父不詳、父失蹤	42.6	-	0.6	-	-	-	7.8	34.2	57.4
有父親	29.0	3.4	2.9	7.9	0.1	-	11.8	2.8	71.0
本國籍具原住民身分	37.4	4.5	0.3	14.8	-	-	8.9	8.9	62.6
本國籍具新住民身分	25.7	0.4	-	15.0	-	-	4.4	5.9	74.3
本國籍不具原住民及新 住民身分	28.9	3.5	3.0	7.7	0.2	-	12.1	2.5	71.1
外國籍	22.4	-	11.8	-	-	-	10.0	0.6	77.6
其他	-	-	-	-	-	-	-	-	-
母歿、母失蹤	17.8	15.8	-	-	-	-	2.0	-	82.2
有母親	29.2	3.3	2.9	7.9	0.1	-	11.8	3.2	70.8
本國籍具原住民身分	38.1	0.7	3.1	18.3	-	-	8.5	7.6	61.9
本國籍具新住民身分	32.1	10.0	6.0	9.6	-	-	6.3	0.1	67.9
本國籍不具原住民及新 住民身分	29.0	3.0	2.8	7.1	0.2	-	12.7	3.2	71.0
外國籍	17.0	-	-	11.8	-	-	-	5.1	83.0
其他	-	-	-	-	-	-	-	-	-

表A53 國小兒童家長對政府或民間團體辦理之兒童福利機構或福利措施之認知及滿意度(續27)

單位：人；%

項目別	兒童卡								
	知道	曾經用過，認為滿不滿意					資格 不適 用	資格適 用但從 未用過	不知 道
		非常 滿意	還算 滿意	無意 見	不太 滿意	非常不 滿意			
總計	70.1	27.2	19.2	11.7	0.9	0.2	4.1	6.7	29.9
父母教育程度									
父歿、父不詳、父失蹤	57.0	27.2	9.3	6.4	-	-	-	14.0	43.0
有父親	70.2	27.2	19.4	11.8	0.9	0.3	4.2	6.6	29.8
國小及以下	67.9	16.8	31.4	19.8	-	-	-	-	32.1
國(初)中	58.7	23.7	15.8	8.4	0.1	-	2.6	8.0	41.3
高中(職)	71.3	25.8	23.9	10.2	1.2	-	4.2	6.0	28.7
專科、大學	67.8	29.9	16.7	11.1	0.9	0.3	3.9	5.1	32.2
研究所以上	79.1	20.3	22.0	16.6	0.8	0.7	6.7	12.1	20.9
不清楚	82.1	49.0	10.8	17.5	-	-	-	4.8	17.9
母歿、母失蹤	36.4	18.6	2.0	15.8	-	-	-	-	63.6
有母親	70.3	27.3	19.3	11.7	0.9	0.2	4.1	6.7	29.7
國小及以下	50.6	28.8	2.1	19.7	-	-	-	-	49.4
國(初)中	63.8	32.5	16.9	11.8	-	-	-	2.5	36.2
高中(職)	67.4	27.4	18.5	8.8	-	0.5	4.6	7.5	32.6
專科、大學	70.7	27.1	19.8	11.6	1.4	0.0	4.1	6.6	29.3
研究所以上	80.7	24.2	22.2	19.2	0.1	1.2	5.5	8.3	19.3
不清楚	62.8	43.5	-	19.3	-	-	-	-	37.2
父母國籍									
父歿、父不詳、父失蹤	57.0	27.2	9.3	6.4	-	-	-	14.0	43.0
有父親	70.2	27.2	19.4	11.8	0.9	0.3	4.2	6.6	29.8
本國籍具原住民身分	62.0	30.8	10.2	17.2	-	-	-	3.8	38.0
本國籍具新住民身分	63.8	14.3	15.0	22.9	-	-	-	11.6	36.2
本國籍不具原住民及新 住民身分	70.7	27.5	19.8	11.5	0.9	0.3	4.2	6.5	29.3
外國籍	62.9	16.3	12.5	-	-	-	21.8	12.4	37.1
其他	-	-	-	-	-	-	-	-	-
母歿、母失蹤	36.4	18.6	2.0	15.8	-	-	-	-	63.6
有母親	70.3	27.3	19.3	11.7	0.9	0.2	4.1	6.7	29.7
本國籍具原住民身分	66.0	23.0	15.7	16.7	3.4	-	-	7.2	34.0
本國籍具新住民身分	58.3	24.2	16.0	14.8	-	-	3.2	0.1	41.7
本國籍不具原住民及新 住民身分	71.4	27.9	20.0	11.1	0.8	0.3	4.4	6.9	28.6
外國籍	67.8	20.6	9.9	15.3	-	-	5.0	17.0	32.2
其他	-	-	-	-	-	-	-	-	-

表A53 國小兒童家長對政府或民間團體辦理之兒童福利機構或福利措施之認知及滿意度(續28)

單位：人；%

項目別	新住民子女獎助學金								
	知道	曾經用過，認為滿不滿意					資格 不適 用	資格適 用但從 未用過	不知 道
		非常 滿意	還算 滿意	無意 見	不太 滿意	非常不 滿意			
總計	68.6	4.5	3.5	7.0	0.1	-	50.7	2.8	31.4
父母教育程度									
父歿、父不詳、父失蹤	74.1	8.4	7.0	6.4	-	-	36.1	16.2	25.9
有父親	68.5	4.4	3.5	7.0	0.1	-	50.9	2.6	31.5
國小及以下	47.8	15.9	8.9	22.9	-	-	-	-	52.2
國(初)中	62.6	14.3	5.5	17.1	0.3	-	19.9	5.5	37.4
高中(職)	66.8	6.8	3.0	8.5	0.5	-	44.8	3.3	33.2
專科、大學	70.3	1.6	3.5	5.2	-	-	57.5	2.5	29.7
研究所以上	72.4	1.8	1.7	4.7	-	-	63.3	1.0	27.6
不清楚	52.7	20.0	11.9	6.1	-	-	14.7	-	47.3
母歿、母失蹤	81.4	15.8	-	-	-	-	65.6	-	18.6
有母親	68.5	4.4	3.5	7.0	0.1	-	50.6	2.8	31.5
國小及以下	63.0	47.0	2.1	-	-	-	13.9	-	37.0
國(初)中	59.3	16.5	8.5	22.8	-	-	10.9	0.6	40.7
高中(職)	64.9	8.1	4.6	11.5	0.6	-	33.3	6.7	35.1
專科、大學	70.5	2.1	3.1	5.0	-	-	58.6	1.7	29.5
研究所以上	71.7	-	1.5	2.3	-	-	66.4	1.5	28.3
不清楚	38.2	19.3	-	-	-	-	18.9	-	61.8
父母國籍									
父歿、父不詳、父失蹤	74.1	8.4	7.0	6.4	-	-	36.1	16.2	25.9
有父親	68.5	4.4	3.5	7.0	0.1	-	50.9	2.6	31.5
本國籍具原住民身分	69.1	8.0	4.2	9.6	-	-	33.4	14.0	30.9
本國籍具新住民身分	46.0	0.7	10.1	17.1	-	-	12.1	5.9	54.0
本國籍不具原住民及新 住民身分	69.1	4.5	3.3	6.6	0.2	-	52.3	2.2	30.9
外國籍	62.2	-	-	11.8	-	-	49.8	0.6	37.8
其他	-	-	-	-	-	-	-	-	-
母歿、母失蹤	81.4	15.8	-	-	-	-	65.6	-	18.6
有母親	68.5	4.4	3.5	7.0	0.1	-	50.6	2.8	31.5
本國籍具原住民身分	68.7	7.0	5.3	13.7	-	-	36.9	5.8	31.3
本國籍具新住民身分	41.4	15.7	3.7	7.8	0.1	-	9.0	5.1	58.6
本國籍不具原住民及新 住民身分	71.0	3.4	3.1	6.8	0.2	-	55.3	2.3	29.0
外國籍	47.2	9.3	15.1	0.6	-	-	11.3	10.9	52.8
其他	-	-	-	-	-	-	-	-	-

表A53 國小兒童家長對政府或民間團體辦理之兒童福利機構或福利措施之認知及滿意度(續29)

單位：人；%

項目別	國民小學低收入戶學童就學補助								
	知道	曾經用過，認為滿不滿意					資格 不適 用	資格適 用但從 未用過	不知 道
		非常 滿意	還算 滿意	無意 見	不太 滿意	非常不 滿意			
總計	79.5	6.7	3.9	7.6	0.2	-	58.4	2.7	20.5
父母教育程度									
父歿、父不詳、父失蹤	72.8	10.1	7.0	6.4	-	-	41.7	7.6	27.2
有父親	79.5	6.6	3.8	7.6	0.2	-	58.6	2.6	20.5
國小及以下	58.0	7.6	-	40.2	-	-	10.2	-	42.0
國(初)中	73.5	20.8	5.8	13.5	0.1	-	30.0	3.4	26.5
高中(職)	77.9	10.5	2.8	9.7	-	-	51.9	3.0	22.1
專科、大學	81.5	3.5	4.3	5.2	0.4	-	65.1	3.0	18.5
研究所以上	81.6	1.8	0.9	5.4	-	-	72.4	1.2	18.4
不清楚	72.7	20.2	19.5	17.3	-	-	15.7	-	27.3
母歿、母失蹤	75.6	18.6	-	15.8	-	-	41.2	-	24.4
有母親	79.5	6.6	3.9	7.6	0.2	-	58.5	2.7	20.5
國小及以下	49.3	15.1	1.1	19.2	-	-	13.9	-	50.7
國(初)中	76.0	17.6	11.8	16.3	-	-	30.1	0.3	24.0
高中(職)	77.2	13.2	4.8	11.8	0.8	-	40.8	5.8	22.8
專科、大學	81.6	4.0	3.4	6.0	-	-	66.6	1.7	18.4
研究所以上	76.2	-	1.5	2.3	-	-	69.1	3.3	23.8
不清楚	62.8	19.3	-	-	-	-	43.5	-	37.2
父母國籍									
父歿、父不詳、父失蹤	72.8	10.1	7.0	6.4	-	-	41.7	7.6	27.2
有父親	79.5	6.6	3.8	7.6	0.2	-	58.6	2.6	20.5
本國籍具原住民身分	65.8	13.2	0.3	14.1	-	-	29.3	8.8	34.2
本國籍具新住民身分	78.9	12.7	-	15.0	9.3	-	36.0	5.9	21.1
本國籍不具原住民及新 住民身分	79.8	6.4	3.9	7.4	0.0	-	59.8	2.4	20.2
外國籍	89.4	-	11.8	-	-	-	77.0	0.6	10.6
其他	-	-	-	-	-	-	-	-	-
母歿、母失蹤	75.6	18.6	-	15.8	-	-	41.2	-	24.4
有母親	79.5	6.6	3.9	7.6	0.2	-	58.5	2.7	20.5
本國籍具原住民身分	76.4	12.8	5.0	16.7	-	-	36.7	5.1	23.6
本國籍具新住民身分	60.8	12.1	0.1	12.6	1.6	-	34.3	0.1	39.2
本國籍不具原住民及新 住民身分	80.9	6.1	4.0	6.9	0.1	-	61.2	2.6	19.1
外國籍	80.7	0.5	5.9	1.0	-	-	62.3	11.0	19.3
其他	-	-	-	-	-	-	-	-	-

表A53 國小兒童家長對政府或民間團體辦理之兒童福利機構或福利措施之認知及滿意度(續30)

單位：人；%

項目別	身心障礙學生及身心障礙人士子女就學費用減免								
	知道	曾經用過，認為滿不滿意					資格 不適 用	資格適 用但從 未用過	不知 道
		非常 滿意	還算 滿意	無意 見	不太 滿意	非常不 滿意			
總計	79.4	5.7	4.5	7.1	0.2	-	59.5	2.4	20.6
父母教育程度									
父歿、父不詳、父失蹤	74.8	9.6	8.6	-	-	-	42.5	14.0	25.2
有父親	79.5	5.6	4.5	7.2	0.2	-	59.8	2.2	20.5
國小及以下	58.0	24.8	0.5	22.4	-	-	10.2	-	42.0
國(初)中	68.1	9.5	4.4	17.0	-	-	32.0	5.2	31.9
高中(職)	77.6	8.7	5.5	9.2	-	-	52.1	2.1	22.4
專科、大學	81.7	3.5	4.7	4.5	0.4	-	66.3	2.3	18.3
研究所以上	82.5	1.8	0.8	5.4	-	-	73.3	1.2	17.5
不清楚	77.4	19.0	15.8	17.3	-	-	24.8	0.6	22.6
母歿、母失蹤	75.6	15.8	18.6	-	-	-	41.2	-	24.4
有母親	79.4	5.6	4.5	7.2	0.2	-	59.6	2.4	20.6
國小及以下	47.9	11.8	2.9	19.2	-	-	13.9	-	52.1
國(初)中	76.3	11.1	9.4	16.5	-	-	36.8	2.5	23.7
高中(職)	77.1	11.1	5.8	11.4	0.8	-	43.1	4.9	22.9
專科、大學	81.4	3.4	4.1	5.5	-	-	67.1	1.3	18.6
研究所以上	77.8	1.4	1.4	2.4	-	-	69.3	3.3	22.2
不清楚	62.8	19.3	-	-	-	-	43.5	-	37.2
父母國籍									
父歿、父不詳、父失蹤	74.8	9.6	8.6	-	-	-	42.5	14.0	25.2
有父親	79.5	5.6	4.5	7.2	0.2	-	59.8	2.2	20.5
本國籍具原住民身分	66.0	8.3	0.3	14.5	-	-	34.0	8.8	34.0
本國籍具新住民身分	85.0	1.1	5.7	15.0	9.3	-	48.0	5.9	15.0
本國籍不具原住民及新 住民身分	79.6	5.5	4.5	6.9	-	-	60.7	2.0	20.4
外國籍	89.5	15.4	11.8	-	-	-	61.7	0.6	10.5
其他	-	-	-	-	-	-	-	-	-
母歿、母失蹤	75.6	15.8	18.6	-	-	-	41.2	-	24.4
有母親	79.4	5.6	4.5	7.2	0.2	-	59.6	2.4	20.6
本國籍具原住民身分	76.5	4.1	6.0	20.6	-	-	40.6	5.1	23.5
本國籍具新住民身分	68.7	13.9	1.9	12.5	1.5	-	38.8	0.1	31.3
本國籍不具原住民及新 住民身分	80.3	5.2	4.7	6.2	0.1	-	62.0	2.2	19.7
外國籍	80.0	-	-	6.9	-	-	62.1	11.0	20.0
其他	-	-	-	-	-	-	-	-	-

表A53 國小兒童家長對政府或民間團體辦理之兒童福利機構或福利措施之認知及滿意度(續31)

單位：人；%

項目別	教科書補助								
	知道	曾經用過，認為滿不滿意					資格 不適 用	資格適 用但從 未用過	不知 道
		非常 滿意	還算 滿意	無意 見	不太 滿意	非常不 滿意			
總計	63.5	9.5	7.3	8.0	1.0	-	36.0	1.6	36.5
父母教育程度									
父歿、父不詳、父失蹤	74.2	25.8	9.2	6.4	-	-	32.8	-	25.8
有父親	63.3	9.3	7.3	8.0	1.0	-	36.1	1.7	36.7
國小及以下	58.0	16.5	9.0	22.3	-	-	10.2	-	42.0
國(初)中	64.1	18.1	13.0	12.4	-	-	17.4	3.2	35.9
高中(職)	62.7	13.0	9.1	9.5	1.3	-	28.6	1.3	37.3
專科、大學	64.1	6.7	6.4	5.5	1.3	-	42.1	2.0	35.9
研究所以上	59.6	3.5	1.6	9.5	-	-	43.9	1.2	40.4
不清楚	78.1	28.8	26.8	13.0	-	-	9.3	-	21.9
母歿、母失蹤	100.0	37.2	15.8	24.4	-	-	22.6	-	-
有母親	63.2	9.3	7.3	7.9	1.0	-	36.1	1.7	36.8
國小及以下	49.2	14.7	2.3	18.2	-	-	13.9	-	50.8
國(初)中	64.6	14.0	14.3	16.3	-	-	19.7	0.3	35.4
高中(職)	66.1	15.9	9.8	10.9	1.4	-	25.3	2.9	33.9
專科、大學	62.8	7.3	6.4	6.9	1.0	-	40.1	1.1	37.2
研究所以上	60.7	1.4	4.4	2.4	-	-	49.1	3.3	39.3
不清楚	38.2	19.3	-	-	-	-	18.9	-	61.8
父母國籍									
父歿、父不詳、父失蹤	74.2	25.8	9.2	6.4	-	-	32.8	-	25.8
有父親	63.3	9.3	7.3	8.0	1.0	-	36.1	1.7	36.7
本國籍具原住民身分	64.6	13.5	12.5	13.7	-	-	16.1	8.8	35.4
本國籍具新住民身分	73.1	19.9	-	-	16.8	-	30.5	5.9	26.9
本國籍不具原住民及新 住民身分	63.1	8.8	7.3	8.1	0.7	-	36.8	1.4	36.9
外國籍	63.9	15.4	11.8	-	-	-	36.1	0.6	36.1
其他	-	-	-	-	-	-	-	-	-
母歿、母失蹤	100.0	37.2	15.8	24.4	-	-	22.6	-	-
有母親	63.2	9.3	7.3	7.9	1.0	-	36.1	1.7	36.8
本國籍具原住民身分	65.2	10.7	8.4	18.7	-	-	24.5	2.9	34.8
本國籍具新住民身分	47.7	15.9	0.2	9.5	4.0	-	18.0	0.1	52.3
本國籍不具原住民及新 住民身分	64.6	9.0	7.9	7.3	0.7	-	38.0	1.6	35.4
外國籍	51.2	-	0.3	6.2	5.9	-	33.7	5.1	48.8
其他	-	-	-	-	-	-	-	-	-

表A53 國小兒童家長對政府或民間團體辦理之兒童福利機構或福利措施之認知及滿意度(續32)

單位：人；%

項目別	失業勞工子女就學費用補助								
	知道	曾經用過，認為滿不滿意					資格 不適 用	資格適 用但從 未用過	不知 道
		非常 滿意	還算 滿意	無意 見	不太 滿意	非常不 滿意			
總計	68.8	3.7	4.0	6.0	1.4	-	51.6	2.1	31.2
父母教育程度									
父歿、父不詳、父失蹤	65.5	8.9	-	6.4	-	-	42.5	7.6	34.5
有父親	68.8	3.6	4.0	6.0	1.4	-	51.7	2.0	31.2
國小及以下	58.0	16.5	8.4	22.9	-	-	10.2	-	42.0
國(初)中	55.4	5.4	8.0	14.5	1.9	-	22.3	3.4	44.6
高中(職)	62.7	6.4	4.1	6.6	1.2	-	42.0	2.3	37.3
專科、大學	71.9	1.7	3.8	4.3	1.8	-	58.3	2.0	28.1
研究所以上	78.0	1.8	0.8	5.4	0.7	-	68.1	1.2	22.0
不清楚	56.7	13.6	16.3	6.1	-	-	20.7	-	43.3
母歿、母失蹤	57.0	-	15.8	-	-	-	41.2	-	43.0
有母親	68.9	3.7	3.9	6.1	1.4	-	51.7	2.1	31.1
國小及以下	46.1	11.8	2.1	18.2	-	-	13.9	-	53.9
國(初)中	58.9	11.1	9.4	18.7	-	-	19.7	-	41.1
高中(職)	63.3	8.6	4.6	8.0	2.5	-	35.4	4.2	36.7
專科、大學	72.0	1.8	3.5	4.9	1.3	-	59.3	1.3	28.0
研究所以上	69.9	-	1.4	2.4	-	-	62.8	3.3	30.1
不清楚	62.8	2.1	17.2	-	-	-	43.5	-	37.2
父母國籍									
父歿、父不詳、父失蹤	65.5	8.9	-	6.4	-	-	42.5	7.6	34.5
有父親	68.8	3.6	4.0	6.0	1.4	-	51.7	2.0	31.2
本國籍具原住民身分	51.2	4.5	4.2	13.5	4.2	-	16.4	8.4	48.8
本國籍具新住民身分	67.4	1.1	-	-	16.8	-	43.6	5.9	32.6
本國籍不具原住民及新 住民身分	69.3	3.7	4.0	6.0	1.0	-	52.8	1.7	30.7
外國籍	74.0	-	11.8	-	-	-	61.6	0.6	26.0
其他	-	-	-	-	-	-	-	-	-
母歿、母失蹤	57.0	-	15.8	-	-	-	41.2	-	43.0
有母親	68.9	3.7	3.9	6.1	1.4	-	51.7	2.1	31.1
本國籍具原住民身分	62.0	0.4	2.9	21.9	2.7	-	31.6	2.7	38.0
本國籍具新住民身分	50.8	8.2	1.6	7.4	4.0	-	29.5	0.1	49.2
本國籍不具原住民及新 住民身分	70.4	3.7	4.2	5.4	1.0	-	54.1	1.9	29.6
外國籍	73.9	-	-	1.0	5.9	-	56.0	11.0	26.1
其他	-	-	-	-	-	-	-	-	-

表A53 國小兒童家長對政府或民間團體辦理之兒童福利機構或福利措施之認知及滿意度(續33)

單位：人；%

項目別	國小原住民學生獎學金申請撥付								
	知道	曾經用過，認為滿不滿意					資格 不適 用	資格適 用但從 未用過	不知 道
		非常 滿意	還算 滿意	無意 見	不太 滿意	非常不 滿意			
總計	74.2	5.0	3.4	6.9	0.2	-	56.6	2.1	25.8
父母教育程度									
父歿、父不詳、父失蹤	71.9	8.4	-	7.0	-	-	42.5	14.0	28.1
有父親	74.2	4.9	3.5	6.9	0.2	-	56.8	1.9	25.8
國小及以下	58.0	15.9	-	31.9	-	-	10.2	-	42.0
國(初)中	61.5	10.9	5.8	11.8	-	-	29.6	3.4	38.5
高中(職)	71.9	7.3	3.6	8.9	0.0	-	50.1	2.0	28.1
專科、大學	75.9	3.2	3.3	4.6	0.4	-	62.4	2.0	24.1
研究所以上	81.4	1.8	0.8	5.4	-	-	72.2	1.2	18.6
不清楚	62.0	13.6	16.8	15.1	-	-	16.6	-	38.0
母歿、母失蹤	81.4	15.8	-	-	-	-	65.6	-	18.6
有母親	74.1	4.9	3.4	6.9	0.2	-	56.5	2.1	25.9
國小及以下	47.4	11.8	2.5	19.2	-	-	13.9	-	52.6
國(初)中	66.2	13.8	11.6	16.7	0.3	-	23.8	-	33.8
高中(職)	70.0	9.2	4.4	10.4	0.8	-	42.0	3.2	30.0
專科、大學	76.7	3.1	2.9	5.4	-	-	63.6	1.7	23.3
研究所以上	74.6	-	1.4	2.4	-	-	67.5	3.3	25.4
不清楚	62.8	19.3	-	-	-	-	43.5	-	37.2
父母國籍									
父歿、父不詳、父失蹤	71.9	8.4	-	7.0	-	-	42.5	14.0	28.1
有父親	74.2	4.9	3.5	6.9	0.2	-	56.8	1.9	25.8
本國籍具原住民身分	64.8	27.9	1.0	13.1	0.4	-	9.4	12.9	35.2
本國籍具新住民身分	67.0	0.7	-	7.5	9.3	-	43.6	5.9	33.0
本國籍不具原住民及新 住民身分	74.5	4.4	3.5	6.8	-	-	58.2	1.5	25.5
外國籍	89.4	-	11.8	-	-	-	77.0	0.6	10.6
其他	-	-	-	-	-	-	-	-	-
母歿、母失蹤	81.4	15.8	-	-	-	-	65.6	-	18.6
有母親	74.1	4.9	3.4	6.9	0.2	-	56.5	2.1	25.9
本國籍具原住民身分	76.0	23.0	6.9	17.6	0.3	-	23.4	4.8	24.0
本國籍具新住民身分	53.2	9.6	-	8.7	1.5	-	33.4	0.1	46.8
本國籍不具原住民及新 住民身分	75.8	3.8	3.5	6.5	0.1	-	59.9	2.0	24.2
外國籍	64.2	-	5.9	1.0	-	-	52.2	5.1	35.8
其他	-	-	-	-	-	-	-	-	-

表A53 國小兒童家長對政府或民間團體辦理之兒童福利機構或福利措施之認知及滿意度(續34)

單位：人；%

項目別	弱勢兒童及少年醫療補助								
	知道	曾經用過，認為滿不滿意					資格 不適 用	資格適 用但從 未用過	不知 道
		非常 滿意	還算 滿意	無意 見	不太 滿意	非常不 滿意			
總計	74.8	5.1	4.4	7.0	0.7	-	55.1	2.5	25.2
父母教育程度									
父歿、父不詳、父失蹤	73.3	8.4	0.6	15.1	-	-	32.5	16.8	26.7
有父親	74.8	5.1	4.4	6.9	0.8	-	55.4	2.2	25.2
國小及以下	58.0	7.6	-	40.2	-	-	10.2	-	42.0
國(初)中	69.1	10.6	10.5	13.9	-	-	29.0	5.2	30.9
高中(職)	69.8	7.4	4.7	8.0	0.0	-	46.8	3.0	30.2
專科、大學	76.8	2.9	4.1	4.2	1.5	-	61.8	2.3	23.2
研究所以上	81.5	1.8	0.8	6.1	-	-	72.6	0.2	18.5
不清楚	69.7	29.2	17.3	18.2	-	-	4.5	0.5	30.3
母歿、母失蹤	57.0	-	-	15.8	-	-	41.2	-	43.0
有母親	74.9	5.2	4.4	7.0	0.7	-	55.2	2.5	25.1
國小及以下	49.2	11.8	4.3	19.2	-	-	13.9	-	50.8
國(初)中	76.0	10.5	12.7	20.4	0.3	-	32.1	-	24.0
高中(職)	69.6	10.4	5.6	10.8	1.4	-	36.7	4.7	30.4
專科、大學	77.4	3.4	3.7	5.1	0.4	-	62.9	1.9	22.6
研究所以上	74.8	-	1.4	2.4	1.7	-	67.8	1.5	25.2
不清楚	62.8	2.1	17.2	-	-	-	43.5	-	37.2
父母國籍									
父歿、父不詳、父失蹤	73.3	8.4	0.6	15.1	-	-	32.5	16.8	26.7
有父親	74.8	5.1	4.4	6.9	0.8	-	55.4	2.2	25.2
本國籍具原住民身分	59.6	4.2	0.7	16.9	0.4	-	29.0	8.4	40.4
本國籍具新住民身分	79.3	7.4	11.9	7.5	9.3	-	37.3	5.9	20.7
本國籍不具原住民及新 住民身分	75.0	5.1	4.3	6.7	0.6	-	56.3	2.0	25.0
外國籍	89.4	-	11.8	-	-	-	77.0	0.6	10.6
其他	-	-	-	-	-	-	-	-	-
母歿、母失蹤	57.0	-	-	15.8	-	-	41.2	-	43.0
有母親	74.9	5.2	4.4	7.0	0.7	-	55.2	2.5	25.1
本國籍具原住民身分	64.2	3.9	3.3	18.5	0.3	-	35.5	2.7	35.8
本國籍具新住民身分	55.7	10.0	6.0	10.5	1.5	-	27.7	0.1	44.3
本國籍不具原住民及新 住民身分	77.0	5.0	4.3	6.3	0.7	-	58.1	2.6	23.0
外國籍	68.0	-	5.9	1.0	-	-	56.0	5.1	32.0
其他	-	-	-	-	-	-	-	-	-

表A53 國小兒童家長對政府或民間團體辦理之兒童福利機構或福利措施之認知及滿意度(續35)

單位：人；%

項目別	弱勢家庭兒童及少年緊急生活扶助								
	知道	曾經用過，認為滿不滿意					資格 不適 用	資格適 用但從 未用過	不知 道
		非常 滿意	還算 滿意	無意 見	不太 滿意	非常不 滿意			
總計	75.6	4.5	4.4	7.2	0.6	0.1	56.1	2.6	24.4
父母教育程度									
父歿、父不詳、父失蹤	68.5	9.8	0.7	15.1	-	-	26.1	16.8	31.5
有父親	75.7	4.4	4.5	7.1	0.6	0.1	56.6	2.4	24.3
國小及以下	58.0	16.5	9.0	22.3	-	-	10.2	-	42.0
國(初)中	62.8	7.2	7.7	15.4	-	-	29.0	3.5	37.2
高中(職)	73.2	6.8	4.7	8.8	0.0	-	48.7	4.1	26.8
專科、大學	77.3	2.3	4.2	4.1	1.2	-	63.2	2.3	22.7
研究所以上	81.5	1.8	0.8	6.1	-	-	72.6	0.2	18.5
不清楚	77.4	25.1	20.5	22.0	-	4.9	4.5	0.5	22.6
母歿、母失蹤	75.6	-	34.4	-	-	-	41.2	-	24.4
有母親	75.6	4.5	4.2	7.2	0.6	0.1	56.2	2.7	24.4
國小及以下	49.2	11.8	4.3	19.2	-	-	13.9	-	50.8
國(初)中	74.0	10.5	8.3	22.9	0.3	-	32.1	-	26.0
高中(職)	71.0	10.4	5.3	10.7	1.4	0.5	36.8	5.9	29.0
專科、大學	78.2	2.4	3.8	5.4	0.4	-	64.4	1.8	21.8
研究所以上	74.8	-	1.4	2.4	-	-	69.5	1.5	25.2
不清楚	62.8	2.1	17.2	-	-	-	43.5	-	37.2
父母國籍									
父歿、父不詳、父失蹤	68.5	9.8	0.7	15.1	-	-	26.1	16.8	31.5
有父親	75.7	4.4	4.5	7.1	0.6	0.1	56.6	2.4	24.3
本國籍具原住民身分	55.4	4.2	4.5	13.1	0.4	-	29.0	4.2	44.6
本國籍具新住民身分	66.8	1.1	5.7	7.5	9.3	-	37.3	5.9	33.2
本國籍不具原住民及新 住民身分	76.3	4.6	4.4	6.9	0.4	0.1	57.6	2.3	23.7
外國籍	89.4	-	11.8	-	-	-	77.0	0.6	10.6
其他	-	-	-	-	-	-	-	-	-
母歿、母失蹤	75.6	-	34.4	-	-	-	41.2	-	24.4
有母親	75.6	4.5	4.2	7.2	0.6	0.1	56.2	2.7	24.4
本國籍具原住民身分	66.4	0.2	3.3	20.7	0.3	-	39.2	2.7	33.6
本國籍具新住民身分	49.6	8.0	1.9	10.5	1.5	-	27.7	0.1	50.4
本國籍不具原住民及新 住民身分	78.2	4.6	4.4	6.5	0.6	0.1	59.2	2.8	21.8
外國籍	64.7	0.5	5.9	1.0	-	-	52.2	5.1	35.3
其他	-	-	-	-	-	-	-	-	-

表A53 國小兒童家長對政府或民間團體辦理之兒童福利機構或福利措施之認知及滿意度(續36)

單位：人；%

項目別	弱勢兒童少年生活扶助								
	知道	曾經用過，認為滿不滿意					資格 不適 用	資格適 用但從 未用過	不知 道
		非常 滿意	還算 滿意	無意 見	不太 滿意	非常不 滿意			
總計	76.8	5.9	4.8	7.2	0.9	0.3	55.8	2.0	23.2
父母教育程度									
父歿、父不詳、父失蹤	66.2	31.1	10.5	6.4	-	-	18.3	-	33.8
有父親	77.0	5.5	4.8	7.2	0.9	0.3	56.4	2.0	23.0
國小及以下	67.2	34.1	0.7	22.3	-	-	10.2	-	32.8
國(初)中	67.6	7.2	12.3	15.6	-	-	29.0	3.5	32.4
高中(職)	74.7	7.4	5.4	9.0	1.2	-	49.1	2.5	25.3
專科、大學	77.9	3.3	4.1	4.5	1.2	-	62.5	2.3	22.1
研究所以上	81.5	1.8	0.8	6.1	-	-	72.6	0.2	18.5
不清楚	83.3	34.1	17.3	16.8	-	10.6	4.5	-	16.7
母歿、母失蹤	100.0	34.4	-	43.0	-	-	22.6	-	-
有母親	76.7	5.7	4.9	6.9	0.9	0.3	56.0	2.0	23.3
國小及以下	49.2	11.8	4.3	19.2	-	-	13.9	-	50.8
國(初)中	76.2	8.3	12.7	22.9	0.3	-	32.1	-	23.8
高中(職)	72.0	12.7	5.5	9.1	1.9	1.1	37.0	4.7	28.0
專科、大學	79.1	3.2	4.2	5.5	0.7	-	64.4	1.1	20.9
研究所以上	74.8	-	3.0	2.4	-	-	67.8	1.5	25.2
不清楚	81.7	39.9	17.2	-	-	-	24.6	-	18.3
父母國籍									
父歿、父不詳、父失蹤	66.2	31.1	10.5	6.4	-	-	18.3	-	33.8
有父親	77.0	5.5	4.8	7.2	0.9	0.3	56.4	2.0	23.0
本國籍具原住民身分	55.4	8.0	0.7	13.1	0.4	-	29.0	4.2	44.6
本國籍具新住民身分	77.5	7.4	4.4	13.2	9.3	-	37.3	5.9	22.5
本國籍不具原住民及新 住民身分	77.4	5.5	4.8	6.9	0.7	0.3	57.3	1.9	22.6
外國籍	89.4	-	11.8	-	-	-	77.0	0.6	10.6
其他	-	-	-	-	-	-	-	-	-
母歿、母失蹤	100.0	34.4	-	43.0	-	-	22.6	-	-
有母親	76.7	5.7	4.9	6.9	0.9	0.3	56.0	2.0	23.3
本國籍具原住民身分	66.4	0.2	3.3	20.7	0.3	-	39.2	2.7	33.6
本國籍具新住民身分	55.0	10.3	4.9	10.5	1.5	-	27.7	0.1	45.0
本國籍不具原住民及新 住民身分	78.9	5.7	4.9	6.2	0.9	0.3	59.0	2.0	21.1
外國籍	68.6	4.3	5.9	1.0	-	-	52.2	5.1	31.4
其他	-	-	-	-	-	-	-	-	-

表A53 國小兒童家長對政府或民間團體辦理之兒童福利機構或福利措施之認知及滿意度(續37)

單位：人；%

項目別	特殊境遇家庭各項扶助								
	知道	曾經用過，認為滿不滿意					資格 不適 用	資格適 用但從 未用過	不知 道
		非常 滿意	還算 滿意	無意 見	不太 滿意	非常不 滿意			
總計	74.8	4.9	4.2	6.6	0.4	0.1	56.3	2.3	25.2
父母教育程度									
父歿、父不詳、父失蹤	59.8	19.5	0.6	6.9	-	-	24.6	8.2	40.2
有父親	75.1	4.7	4.2	6.6	0.4	0.1	56.8	2.2	24.9
國小及以下	58.0	16.5	0.7	30.6	-	-	10.2	-	42.0
國(初)中	67.2	10.8	12.3	10.4	-	-	30.3	3.5	32.8
高中(職)	72.5	6.8	4.1	8.3	0.0	-	49.3	3.9	27.5
專科、大學	76.0	2.5	3.6	4.5	0.7	-	62.6	2.0	24.0
研究所以上	80.6	1.8	0.8	5.4	-	-	72.4	0.2	19.4
不清楚	78.0	19.7	19.9	16.8	-	5.8	15.8	-	22.0
母歿、母失蹤	75.6	18.6	18.6	15.8	-	-	22.6	-	24.4
有母親	74.8	4.8	4.1	6.6	0.4	0.1	56.5	2.3	25.2
國小及以下	49.2	11.8	4.3	19.2	-	-	13.9	-	50.8
國(初)中	74.2	13.0	10.5	18.2	0.3	-	32.1	0.2	25.8
高中(職)	70.3	10.4	5.3	9.0	0.8	0.6	38.9	5.3	29.7
專科、大學	77.4	2.6	3.4	5.3	0.3	-	64.3	1.5	22.6
研究所以上	73.3	-	1.4	2.4	-	-	67.9	1.5	26.7
不清楚	62.8	2.1	17.2	-	-	-	43.5	-	37.2
父母國籍									
父歿、父不詳、父失蹤	59.8	19.5	0.6	6.9	-	-	24.6	8.2	40.2
有父親	75.1	4.7	4.2	6.6	0.4	0.1	56.8	2.2	24.9
本國籍具原住民身分	55.4	4.2	0.7	16.9	0.4	-	29.0	4.2	44.6
本國籍具新住民身分	66.8	1.1	5.7	7.5	9.3	-	37.3	5.9	33.2
本國籍不具原住民及新 住民身分	75.6	4.8	4.2	6.4	0.2	0.2	57.8	2.1	24.4
外國籍	89.4	-	11.8	-	-	-	77.0	0.6	10.6
其他	-	-	-	-	-	-	-	-	-
母歿、母失蹤	75.6	18.6	18.6	15.8	-	-	22.6	-	24.4
有母親	74.8	4.8	4.1	6.6	0.4	0.1	56.5	2.3	25.2
本國籍具原住民身分	66.4	3.6	3.3	17.3	0.3	-	39.2	2.7	33.6
本國籍具新住民身分	51.2	7.9	2.0	8.8	1.5	-	31.0	0.1	48.8
本國籍不具原住民及新 住民身分	77.2	4.8	4.2	6.1	0.3	0.2	59.3	2.4	22.8
外國籍	64.7	0.5	5.9	1.0	-	-	52.2	5.1	35.3
其他	-	-	-	-	-	-	-	-	-

表A53 國小兒童家長對政府或民間團體辦理之兒童福利機構或福利措施之認知及滿意度(續38)

單位：人；%

項目別	總計		圖書館								不知道
	樣本數	百分比	知道	曾經用過，認為滿不滿意					資格 不適 用	資格適 用但從 未用過	
				非常 滿意	還算 滿意	無意 見	不太 滿意	非常不 滿意			
總計	100.0	95.6	29.4	43.0	11.0	1.6	0.3	0.2	10.1	4.4	
福利服務中心											
板橋社福中心	-	-	-	-	-	-	-	-	-	-	
三重社福中心	318	100.0	96.5	26.2	49.5	10.4	2.5	-	7.8	3.5	
新莊社福中心	102	100.0	93.4	28.2	42.1	13.9	1.5	-	7.7	6.6	
泰五林社福中心	-	-	-	-	-	-	-	-	-	-	
永和社福中心	113	100.0	96.9	29.5	37.7	9.9	-	1.2	18.6	3.1	
中和社福中心	110	100.0	97.0	34.2	39.3	9.1	1.6	-	12.8	3.0	
文山社福中心	119	100.0	91.1	13.3	43.1	14.9	3.4	1.0	15.5	8.9	
七星社福中心	-	-	-	-	-	-	-	-	-	-	
蘆洲社福中心	78	100.0	95.4	34.3	35.1	12.3	0.6	1.4	11.8	4.6	
樹鶯社福中心	58	100.0	95.5	38.3	43.2	3.6	-	-	10.4	4.5	
北海岸社福中心	10	100.0	98.2	30.7	38.9	16.1	6.6	-	5.9	1.8	
瑞芳社福中心	14	100.0	96.2	31.0	36.7	10.2	-	-	18.3	3.8	
土城社福中心	230	100.0	96.4	36.4	42.1	11.2	0.6	0.5	5.1	3.6	
全家每月平均收入											
未滿20,000元	26	100.0	89.3	27.3	27.9	22.1	-	-	12.0	10.7	
20,000~39,999元	135	100.0	89.6	30.1	31.9	17.9	1.2	0.8	7.6	10.4	
40,000~59,999元	186	100.0	96.7	29.1	47.0	8.9	1.1	-	10.7	3.3	
60,000~79,999元	215	100.0	97.9	31.2	44.1	9.8	1.6	1.1	10.1	2.1	
80,000~99,999元	205	100.0	99.4	25.9	48.4	8.0	2.5	0.7	13.9	0.6	
100,000~119,999元	114	100.0	96.2	35.1	48.2	11.6	-	-	1.4	3.8	
120,000~139,999元	86	100.0	91.4	31.7	39.4	6.3	0.1	-	13.8	8.6	
140,000~159,999元	48	100.0	97.7	35.4	36.3	16.4	2.7	-	6.9	2.3	
160,000~179,999元	15	100.0	91.6	31.6	30.8	18.8	10.3	-	-	8.4	
180,000~199,999元	20	100.0	92.5	29.6	56.7	-	-	-	6.2	7.5	
200,000元以上	102	100.0	93.9	21.5	40.9	13.0	2.8	1.1	14.6	6.1	
全家每月平均支出											
未滿20,000元	42	100.0	91.1	35.2	34.9	10.1	4.5	-	6.5	8.9	
20,000~39,999元	307	100.0	95.0	28.5	41.7	13.0	0.6	0.3	10.9	5.0	
40,000~59,999元	323	100.0	97.3	32.1	43.4	9.1	1.6	0.8	10.0	2.7	
60,000~79,999元	192	100.0	97.0	29.8	49.0	7.3	1.8	-	9.1	3.0	
80,000~99,999元	128	100.0	94.4	29.5	41.8	12.8	0.1	-	10.3	5.6	
100,000~119,999元	55	100.0	92.1	32.8	41.3	7.8	-	2.1	8.0	7.9	
120,000~139,999元	25	100.0	100.0	28.4	29.9	21.5	6.1	-	14.0	-	
140,000~159,999元	14	100.0	88.8	29.0	33.1	17.7	9.0	-	-	11.2	
160,000~179,999元	4	100.0	100.0	33.3	66.7	-	-	-	-	-	
180,000~199,999元	12	100.0	77.1	22.9	45.1	-	-	-	9.1	22.9	
200,000元以上	51	100.0	97.3	9.8	45.1	20.7	5.5	-	16.2	2.7	

表A53 國小兒童家長對政府或民間團體辦理之兒童福利機構或福利措施之認知及滿意度(續39)

單位：人；%

項目別	國民運動中心								
	知道	曾經用過，認為滿不滿意					資格不適 用	資格適 用但從 未用過	不知 道
		非常 滿意	還算 滿意	無意 見	不太 滿意	非常不 滿意			
總計	91.5	20.2	36.0	13.5	2.9	0.9	1.0	16.9	8.5
福利服務中心									
板橋社福中心	-	-	-	-	-	-	-	-	-
三重社福中心	91.2	23.0	37.4	13.0	2.1	-	1.1	14.7	8.8
新莊社福中心	84.2	11.6	32.9	13.4	5.0	3.2	1.6	16.3	15.8
泰五林社福中心	-	-	-	-	-	-	-	-	-
永和社福中心	95.6	19.1	39.0	13.5	4.0	1.5	-	18.5	4.4
中和社福中心	93.4	24.4	28.8	14.3	3.0	1.4	1.6	19.8	6.6
文山社福中心	89.1	10.8	37.1	13.5	4.4	1.0	0.9	21.5	10.9
七星社福中心	-	-	-	-	-	-	-	-	-
蘆洲社福中心	95.4	23.8	38.3	12.4	1.9	0.4	1.4	17.2	4.6
樹鶯社福中心	93.8	24.4	41.1	13.2	2.2	-	-	12.9	6.2
北海岸社福中心	88.7	15.4	35.5	18.4	3.9	0.9	2.0	12.7	11.3
瑞芳社福中心	72.1	5.2	16.9	16.2	-	1.2	3.2	29.3	27.9
土城社福中心	92.8	22.5	36.0	14.2	2.3	1.1	0.6	16.1	7.2
全家每月平均收入									
未滿20,000元	75.3	15.2	36.6	6.9	-	5.7	-	10.8	24.7
20,000~39,999元	89.5	21.4	27.8	19.4	5.6	1.2	0.9	13.2	10.5
40,000~59,999元	91.0	21.3	37.1	13.3	5.7	0.9	0.2	12.5	9.0
60,000~79,999元	89.8	17.5	30.6	16.5	1.6	2.1	0.8	20.7	10.2
80,000~99,999元	95.5	15.6	43.8	10.3	2.4	-	1.5	21.9	4.5
100,000~119,999元	91.2	22.8	40.9	13.1	1.5	-	-	12.8	8.8
120,000~139,999元	93.1	23.7	35.9	15.9	1.8	-	-	15.7	6.9
140,000~159,999元	97.7	30.1	35.8	15.7	2.7	-	3.7	9.7	2.3
160,000~179,999元	87.0	37.6	36.2	0.5	-	0.5	-	12.2	13.0
180,000~199,999元	92.5	29.0	35.3	-	-	0.5	8.2	19.5	7.5
200,000元以上	91.2	18.1	35.4	10.4	2.5	1.2	1.0	22.6	8.8
全家每月平均支出									
未滿20,000元	81.4	26.3	33.2	7.0	0.2	3.6	-	11.1	18.6
20,000~39,999元	92.2	19.0	35.0	14.7	5.0	2.2	1.0	15.3	7.8
40,000~59,999元	90.0	19.8	38.5	13.1	2.4	0.3	0.5	15.3	10.0
60,000~79,999元	97.3	25.5	35.7	11.7	1.6	0.1	0.9	21.8	2.7
80,000~99,999元	89.9	17.4	38.0	17.6	2.5	-	-	14.4	10.1
100,000~119,999元	88.9	16.9	34.9	14.2	-	2.1	8.3	12.5	11.1
120,000~139,999元	95.0	35.0	29.3	10.1	-	-	-	20.5	5.0
140,000~159,999元	88.0	18.5	33.0	9.2	9.0	0.5	-	17.8	12.0
160,000~179,999元	100.0	1.8	35.8	33.3	-	-	-	29.1	-
180,000~199,999元	77.1	9.1	32.9	-	-	-	-	35.1	22.9
200,000元以上	91.8	13.6	30.7	15.3	5.1	-	-	27.1	8.2

表A53 國小兒童家長對政府或民間團體辦理之兒童福利機構或福利措施之認知及滿意度(續40)

單位：人；%

項目別	各區福利服務中心								
	知道	曾經用過，認為滿不滿意					資格不適 用	資格適 用但從 未用過	不知 道
		非常 滿意	還算 滿意	無意 見	不太 滿意	非常不 滿意			
總計	48.6	4.4	8.5	15.0	1.0	0.1	7.3	12.4	51.4
福利服務中心									
板橋社福中心	-	-	-	-	-	-	-	-	-
三重社福中心	47.8	4.7	8.5	14.9	0.9	0.5	7.8	10.5	52.2
新莊社福中心	49.1	3.1	10.5	19.5	1.8	-	6.7	7.4	50.9
泰五林社福中心	-	-	-	-	-	-	-	-	-
永和社福中心	38.9	1.1	10.5	16.0	-	-	4.5	6.9	61.1
中和社福中心	52.9	3.0	5.0	13.0	2.6	-	8.0	21.2	47.1
文山社福中心	43.3	1.1	2.1	11.2	1.1	-	6.5	21.3	56.7
七星社福中心	-	-	-	-	-	-	-	-	-
蘆洲社福中心	61.5	6.7	15.2	19.7	0.2	0.1	4.9	14.7	38.5
樹鶯社福中心	54.7	8.6	6.8	14.7	-	-	12.1	12.4	45.3
北海岸社福中心	64.7	5.6	13.1	23.9	2.6	-	7.5	12.0	35.3
瑞芳社福中心	51.6	5.2	12.9	11.2	1.2	-	11.7	9.3	48.4
土城社福中心	48.4	6.7	9.1	14.1	0.7	-	7.4	10.5	51.6
全家每月平均收入									
未滿20,000元	60.9	0.6	16.2	23.4	6.2	-	-	14.5	39.1
20,000~39,999元	50.4	7.9	12.9	17.2	1.5	-	2.9	7.9	49.6
40,000~59,999元	53.8	9.0	12.1	17.5	0.1	0.0	5.3	9.8	46.2
60,000~79,999元	43.4	2.9	7.9	13.1	2.0	-	5.6	11.8	56.6
80,000~99,999元	51.7	4.0	3.8	18.7	0.0	-	9.5	15.8	48.3
100,000~119,999元	37.2	1.0	9.2	9.6	-	-	10.1	7.4	62.8
120,000~139,999元	55.0	2.0	8.2	20.9	-	1.8	11.1	11.1	45.0
140,000~159,999元	43.5	3.0	11.6	7.7	2.7	-	10.1	8.5	56.5
160,000~179,999元	38.3	-	7.7	9.5	-	-	8.4	12.7	61.7
180,000~199,999元	41.7	-	6.7	0.4	-	-	7.8	26.8	58.3
200,000元以上	51.3	4.3	3.0	10.5	1.7	-	9.4	22.5	48.7
全家每月平均支出									
未滿20,000元	57.1	4.7	16.3	17.1	3.2	-	0.5	15.3	42.9
20,000~39,999元	52.2	5.2	9.6	18.2	1.3	-	6.1	11.9	47.8
40,000~59,999元	47.8	7.1	9.3	17.2	0.5	0.0	6.5	7.2	52.2
60,000~79,999元	47.5	2.4	7.3	10.3	0.7	-	10.6	16.2	52.5
80,000~99,999元	44.7	2.0	8.9	13.2	0.1	1.2	10.4	8.9	55.3
100,000~119,999元	35.6	-	5.3	12.0	-	-	8.1	10.1	64.4
120,000~139,999元	56.0	0.4	11.8	9.8	-	-	6.9	27.0	44.0
140,000~159,999元	53.6	9.9	0.6	17.4	9.0	-	7.4	9.2	46.4
160,000~179,999元	35.1	-	1.8	-	-	-	-	33.3	64.9
180,000~199,999元	45.1	11.0	-	-	-	-	-	34.1	54.9
200,000元以上	50.8	-	-	12.8	3.2	-	5.7	29.2	49.2

表A53 國小兒童家長對政府或民間團體辦理之兒童福利機構或福利措施之認知及滿意度(續41)

單位：人；%

項目別	幸福晨飽早餐計畫								
	知道	曾經用過，認為滿不滿意					資格 不適 用	資格適 用但從 未用過	不知 道
		非常 滿意	還算 滿意	無意 見	不太 滿意	非常不 滿意			
總計	60.0	8.4	5.4	6.6	0.8	0.1	33.3	5.4	40.0
福利服務中心									
板橋社福中心	-	-	-	-	-	-	-	-	-
三重社福中心	58.1	5.4	6.4	6.2	0.9	0.5	34.1	4.4	41.9
新莊社福中心	60.7	17.6	9.3	4.6	1.8	-	27.4	-	39.3
泰五林社福中心	-	-	-	-	-	-	-	-	-
永和社福中心	55.1	8.6	3.0	5.8	1.4	-	34.9	1.3	44.9
中和社福中心	64.0	3.0	5.6	7.8	1.5	-	32.2	13.9	36.0
文山社福中心	36.4	-	1.2	7.8	-	-	21.8	5.6	63.6
七星社福中心	-	-	-	-	-	-	-	-	-
蘆洲社福中心	67.5	17.4	5.6	11.6	-	-	26.4	6.5	32.5
樹鶯社福中心	82.9	6.0	6.5	6.0	-	-	52.3	12.0	17.1
北海岸社福中心	71.8	10.1	12.3	16.9	1.0	-	26.0	5.5	28.2
瑞芳社福中心	60.6	8.3	9.6	10.5	-	-	24.3	8.0	39.4
土城社福中心	66.4	12.6	4.7	5.0	0.6	-	38.8	4.6	33.6
全家每月平均收入									
未滿20,000元	72.8	21.0	19.3	10.4	11.6	-	5.2	5.2	27.2
20,000~39,999元	78.2	28.3	15.5	9.2	2.6	-	14.5	8.1	21.8
40,000~59,999元	61.1	13.1	8.2	6.6	-	-	26.7	6.5	38.9
60,000~79,999元	55.7	5.5	3.0	8.2	0.6	-	32.0	6.4	44.3
80,000~99,999元	59.6	3.4	2.9	6.5	0.8	-	41.3	4.6	40.4
100,000~119,999元	56.1	0.9	5.2	1.5	-	1.5	45.8	1.3	43.9
120,000~139,999元	62.8	8.2	1.8	8.6	-	-	39.3	5.0	37.2
140,000~159,999元	53.1	3.0	0.2	7.1	-	-	36.7	6.0	46.9
160,000~179,999元	48.8	-	-	1.0	-	-	47.3	0.5	51.2
180,000~199,999元	51.7	-	6.7	0.4	-	-	37.2	7.4	48.3
200,000元以上	49.4	-	-	4.9	-	-	40.5	4.0	50.6
全家每月平均支出									
未滿20,000元	75.0	21.8	11.9	9.0	3.6	-	14.8	13.9	25.0
20,000~39,999元	65.7	13.8	8.6	7.8	1.6	-	26.4	7.5	34.3
40,000~59,999元	59.0	10.3	5.7	7.2	0.5	-	31.8	3.5	41.0
60,000~79,999元	65.0	3.1	5.0	4.5	0.7	-	47.9	3.9	35.0
80,000~99,999元	51.7	3.2	1.3	6.1	-	1.3	36.1	3.7	48.3
100,000~119,999元	53.9	3.3	3.0	2.6	-	-	39.5	5.4	46.1
120,000~139,999元	54.6	0.4	-	9.8	-	-	33.2	11.2	45.4
140,000~159,999元	52.7	-	-	-	-	-	52.2	0.5	47.3
160,000~179,999元	66.7	-	-	1.8	-	-	64.9	-	33.3
180,000~199,999元	55.2	-	-	11.0	-	-	32.0	12.2	44.8
200,000元以上	34.3	-	-	7.1	-	-	22.4	4.7	65.7

表A53 國小兒童家長對政府或民間團體辦理之兒童福利機構或福利措施之認知及滿意度(續42)

單位：人；%

項目別	幸福保衛站								
	知道	曾經用過，認為滿不滿意					資格 不適 用	資格適 用但從 未用過	不知 道
		非常 滿意	還算 滿意	無意 見	不太 滿意	非常不 滿意			
總計	61.7	4.5	4.6	7.4	0.4	-	37.3	7.4	38.3
福利服務中心									
板橋社福中心	-	-	-	-	-	-	-	-	-
三重社福中心	64.4	2.7	5.0	7.7	-	-	40.8	8.1	35.6
新莊社福中心	54.6	4.5	6.1	9.2	1.6	-	33.2	-	45.4
泰五林社福中心	-	-	-	-	-	-	-	-	-
永和社福中心	62.7	2.4	2.4	11.2	-	-	41.2	5.4	37.3
中和社福中心	67.0	2.9	4.1	8.1	1.5	-	33.6	16.9	33.0
文山社福中心	40.3	-	2.2	6.7	-	-	24.7	6.6	59.7
七星社福中心	-	-	-	-	-	-	-	-	-
蘆洲社福中心	72.2	15.8	8.7	9.7	0.1	-	27.8	10.1	27.8
樹鶯社福中心	81.2	3.8	9.2	2.0	-	-	54.2	12.0	18.8
北海岸社福中心	74.1	3.9	9.1	20.1	-	-	32.8	8.2	25.9
瑞芳社福中心	57.1	1.1	7.9	12.5	0.9	-	27.9	6.8	42.9
土城社福中心	60.3	7.8	2.8	4.2	0.7	-	40.3	4.6	39.7
全家每月平均收入									
未滿20,000元	60.0	4.6	23.3	16.5	-	-	10.5	5.2	40.0
20,000~39,999元	66.1	13.6	8.5	13.8	0.1	-	18.8	11.4	33.9
40,000~59,999元	65.2	6.7	7.8	8.7	1.7	-	31.5	8.8	34.8
60,000~79,999元	56.1	4.4	2.6	5.5	-	-	34.8	8.8	43.9
80,000~99,999元	63.6	3.0	3.6	7.0	0.8	-	42.1	7.1	36.4
100,000~119,999元	68.6	0.9	1.3	4.3	0.1	-	56.6	5.5	31.4
120,000~139,999元	59.5	2.2	3.8	8.7	-	-	41.3	3.5	40.5
140,000~159,999元	59.5	3.0	0.2	10.6	-	-	39.7	6.0	40.5
160,000~179,999元	48.3	-	-	1.0	-	-	47.3	-	51.7
180,000~199,999元	57.4	0.4	6.7	-	-	-	37.2	13.1	42.6
200,000元以上	55.3	-	1.3	2.6	-	-	47.4	4.0	44.7
全家每月平均支出									
未滿20,000元	60.3	10.8	11.9	8.9	-	-	14.8	13.9	39.7
20,000~39,999元	63.7	6.9	5.6	10.9	1.0	-	30.3	9.0	36.3
40,000~59,999元	62.8	5.5	6.8	6.5	0.6	-	36.9	6.5	37.2
60,000~79,999元	65.7	3.0	2.9	5.2	0.0	-	47.6	7.0	34.3
80,000~99,999元	56.3	2.0	1.1	6.3	-	-	43.1	3.8	43.7
100,000~119,999元	62.9	0.1	-	8.5	-	-	42.5	11.7	37.1
120,000~139,999元	56.7	0.4	-	9.8	-	-	40.4	6.1	43.3
140,000~159,999元	52.2	-	-	-	-	-	52.2	-	47.8
160,000~179,999元	66.7	-	-	1.8	-	-	64.9	-	33.3
180,000~199,999元	65.2	-	11.0	-	-	-	32.0	22.2	34.8
200,000元以上	44.1	-	-	5.0	-	-	34.3	4.7	55.9

表A53 國小兒童家長對政府或民間團體辦理之兒童福利機構或福利措施之認知及滿意度(續43)

單位：人；%

項目別	市立高中職暨國民中小學學生午餐補助								
	知道	曾經用過，認為滿不滿意					資格 不適 用	資格適 用但從 未用過	不知 道
		非常 滿意	還算 滿意	無意 見	不太 滿意	非常不 滿意			
總計	64.7	12.3	9.1	8.0	1.5	0.1	30.6	3.1	35.3
福利服務中心									
板橋社福中心	-	-	-	-	-	-	-	-	-
三重社福中心	64.6	10.9	9.6	7.5	2.6	-	30.9	3.0	35.4
新莊社福中心	70.8	11.8	13.4	16.8	3.0	-	25.9	-	29.2
泰五林社福中心	-	-	-	-	-	-	-	-	-
永和社福中心	58.5	15.6	1.3	4.7	-	-	36.9	-	41.5
中和社福中心	69.7	11.4	7.1	10.9	1.5	-	31.8	7.0	30.3
文山社福中心	44.6	-	2.2	8.5	-	-	28.2	5.6	55.4
七星社福中心	-	-	-	-	-	-	-	-	-
蘆洲社福中心	72.0	22.4	16.5	9.3	-	0.1	21.3	2.2	28.0
樹鶯社福中心	79.4	8.2	21.8	3.6	-	-	43.4	2.4	20.6
北海岸社福中心	76.4	16.4	9.5	23.8	2.1	-	22.7	1.9	23.6
瑞芳社福中心	65.7	13.3	16.8	8.3	-	-	23.2	4.1	34.3
土城社福中心	66.6	17.1	8.5	4.8	1.8	0.5	30.4	3.5	33.4
全家每月平均收入									
未滿20,000元	75.4	22.4	28.4	4.0	6.2	-	9.2	5.2	24.6
20,000~39,999元	77.8	31.4	18.0	9.8	1.1	-	14.1	3.4	22.2
40,000~59,999元	70.1	15.9	10.7	10.9	-	-	28.9	3.6	29.9
60,000~79,999元	59.4	11.4	7.9	8.5	1.6	0.5	26.5	2.9	40.6
80,000~99,999元	64.1	9.9	6.8	6.0	2.4	-	37.0	2.2	35.9
100,000~119,999元	62.6	2.2	6.6	6.7	1.2	-	44.6	1.3	37.4
120,000~139,999元	63.6	9.4	5.5	11.5	-	-	33.8	3.4	36.4
140,000~159,999元	59.0	6.7	3.3	4.0	6.4	-	32.6	6.0	41.0
160,000~179,999元	38.6	-	-	1.5	-	-	37.1	-	61.4
180,000~199,999元	58.0	6.6	12.9	-	-	-	31.5	6.9	42.0
200,000元以上	58.2	3.8	5.1	7.6	1.6	-	36.2	3.9	41.8
全家每月平均支出									
未滿20,000元	75.4	19.6	23.0	3.1	-	-	18.9	10.8	24.6
20,000~39,999元	70.9	21.5	10.9	10.2	1.2	-	23.2	4.0	29.1
40,000~59,999元	65.5	13.8	9.7	7.0	1.9	0.3	31.6	1.1	34.5
60,000~79,999元	64.6	6.7	9.3	9.4	0.9	-	36.8	1.5	35.4
80,000~99,999元	62.5	5.8	6.3	4.8	2.4	-	39.5	3.7	37.5
100,000~119,999元	47.6	2.3	0.2	5.5	2.5	-	31.9	5.3	52.4
120,000~139,999元	60.9	0.4	4.7	21.3	-	-	28.5	6.1	39.1
140,000~159,999元	53.2	8.7	-	0.5	-	-	44.0	-	46.8
160,000~179,999元	66.7	-	-	1.8	-	-	64.9	-	33.3
180,000~199,999元	55.2	-	11.0	-	-	-	32.0	12.2	44.8
200,000元以上	45.2	-	3.0	9.2	3.2	-	25.2	4.7	54.8

表A53 國小兒童家長對政府或民間團體辦理之兒童福利機構或福利措施之認知及滿意度(續44)

單位：人；%

項目別	國小課後照顧								
	知道	曾經用過，認為滿不滿意					資格 不適 用	資格適 用但從 未用過	不知 道
		非常 滿意	還算 滿意	無意 見	不太 滿意	非常不 滿意			
總計	79.9	14.2	14.7	14.7	2.1	0.4	7.2	26.7	20.1
福利服務中心									
板橋社福中心	-	-	-	-	-	-	-	-	-
三重社福中心	87.7	15.1	16.4	16.5	3.2	-	3.4	33.2	12.3
新莊社福中心	77.3	16.3	19.0	13.3	-	1.3	9.2	18.2	22.7
泰五林社福中心	-	-	-	-	-	-	-	-	-
永和社福中心	75.4	11.7	12.6	16.4	1.6	-	2.5	30.6	24.6
中和社福中心	89.9	16.2	17.6	11.8	4.0	-	4.9	35.4	10.1
文山社福中心	38.9	-	3.1	8.8	-	1.0	14.5	11.5	61.1
七星社福中心	-	-	-	-	-	-	-	-	-
蘆洲社福中心	84.5	19.9	20.8	12.5	0.8	0.3	9.4	20.9	15.5
樹鶯社福中心	93.2	22.4	17.1	14.5	2.0	-	9.5	27.7	6.8
北海岸社福中心	89.4	19.7	21.0	19.9	1.0	1.9	10.8	15.2	10.6
瑞芳社福中心	76.9	27.7	18.5	14.0	-	-	4.1	12.7	23.1
土城社福中心	83.7	14.9	12.9	17.0	2.5	0.6	9.7	26.2	16.3
全家每月平均收入									
未滿20,000元	85.8	26.2	27.9	11.9	-	-	9.2	10.6	14.2
20,000~39,999元	83.1	25.7	13.2	23.4	2.2	-	5.9	12.7	16.9
40,000~59,999元	81.6	17.5	18.9	15.2	0.8	0.8	3.1	25.3	18.4
60,000~79,999元	84.7	14.9	13.6	17.0	1.4	0.0	4.5	33.4	15.3
80,000~99,999元	84.1	9.5	17.6	11.3	4.8	-	5.6	35.4	15.9
100,000~119,999元	84.3	17.2	9.2	10.3	2.7	0.1	8.8	36.0	15.7
120,000~139,999元	84.8	9.2	14.6	19.6	2.1	0.1	13.3	25.9	15.2
140,000~159,999元	75.3	16.6	16.7	13.6	-	2.7	16.3	9.5	24.7
160,000~179,999元	57.7	-	18.7	9.4	-	-	7.1	22.5	42.3
180,000~199,999元	73.9	0.4	6.7	6.3	-	-	9.6	51.0	26.1
200,000元以上	49.5	2.8	8.4	8.7	1.7	1.1	12.9	13.8	50.5
全家每月平均支出									
未滿20,000元	87.9	18.8	23.4	14.7	0.4	-	3.7	26.9	12.1
20,000~39,999元	85.8	19.2	17.8	22.1	1.1	0.5	4.8	20.3	14.2
40,000~59,999元	79.9	18.6	12.9	12.6	2.7	-	5.4	27.6	20.1
60,000~79,999元	84.7	9.9	17.3	10.1	2.6	-	7.3	37.5	15.3
80,000~99,999元	87.7	8.3	15.3	14.2	2.6	0.1	10.6	36.6	12.3
100,000~119,999元	63.9	7.9	5.7	11.3	3.1	4.7	13.0	18.2	36.1
120,000~139,999元	71.4	6.5	12.6	9.8	-	-	21.6	20.9	28.6
140,000~159,999元	53.8	9.9	7.4	17.9	-	-	8.8	9.7	46.2
160,000~179,999元	30.9	-	-	1.8	-	-	-	29.1	69.1
180,000~199,999元	43.3	-	11.0	-	-	-	11.0	21.3	56.7
200,000元以上	40.9	-	3.7	11.2	3.2	-	12.3	10.5	59.1

表A53 國小兒童家長對政府或民間團體辦理之兒童福利機構或福利措施之認知及滿意度(續45)

單位：人；%

項目別	夜光天使點燈計畫								
	知道	曾經用過，認為滿不滿意					資格 不適 用	資格適 用但從 未用過	不知 道
		非常 滿意	還算 滿意	無意 見	不太 滿意	非常不 滿意			
總計	29.2	3.3	2.9	7.8	0.1	-	11.8	3.2	70.8
福利服務中心									
板橋社福中心	-	-	-	-	-	-	-	-	-
三重社福中心	25.3	2.0	1.9	6.6	-	-	12.3	2.4	74.7
新莊社福中心	32.1	4.2	4.8	9.2	-	-	12.3	1.5	67.9
泰五林社福中心	-	-	-	-	-	-	-	-	-
永和社福中心	25.3	2.3	1.1	10.0	-	-	10.5	1.5	74.7
中和社福中心	35.4	1.6	4.3	11.3	1.5	-	8.5	8.1	64.6
文山社福中心	27.3	1.1	2.2	7.6	-	-	11.1	5.3	72.7
七星社福中心	-	-	-	-	-	-	-	-	-
蘆洲社福中心	33.3	6.6	5.2	9.3	-	-	5.4	6.8	66.7
樹鶯社福中心	27.3	3.8	4.6	-	-	-	16.5	2.4	72.7
北海岸社福中心	39.1	0.8	8.0	16.5	-	-	11.8	2.0	60.9
瑞芳社福中心	37.4	4.8	9.0	10.4	-	-	10.3	2.8	62.6
土城社福中心	31.2	6.1	2.2	7.1	-	-	14.3	1.6	68.8
全家每月平均收入									
未滿20,000元	31.1	8.7	11.6	6.8	-	-	-	4.0	68.9
20,000~39,999元	28.7	6.0	4.2	11.1	-	-	3.1	4.2	71.3
40,000~59,999元	34.8	5.5	2.1	14.0	-	-	7.1	6.1	65.2
60,000~79,999元	25.7	2.1	2.1	5.6	-	-	13.7	2.2	74.3
80,000~99,999元	29.4	4.5	1.8	7.6	0.8	-	12.6	2.2	70.6
100,000~119,999元	18.5	0.9	1.5	2.6	-	-	13.5	-	81.5
120,000~139,999元	36.1	0.2	9.6	7.8	-	-	16.6	1.9	63.9
140,000~159,999元	31.2	3.0	0.2	3.4	-	-	18.6	6.0	68.8
160,000~179,999元	8.1	-	-	1.0	-	-	7.1	-	91.9
180,000~199,999元	36.2	0.4	6.7	6.3	-	-	15.4	7.4	63.8
200,000元以上	32.7	1.3	1.3	6.9	-	-	19.8	3.5	67.3
全家每月平均支出									
未滿20,000元	29.6	8.6	4.6	0.4	-	-	3.2	12.8	70.4
20,000~39,999元	31.8	3.9	3.6	11.8	-	-	8.5	4.0	68.2
40,000~59,999元	29.9	4.9	3.7	7.4	0.5	-	11.2	2.1	70.1
60,000~79,999元	23.0	0.7	3.7	6.8	-	-	10.3	1.5	77.0
80,000~99,999元	24.4	3.3	0.1	4.7	-	-	15.1	1.3	75.6
100,000~119,999元	23.5	0.1	-	2.5	-	-	18.0	2.8	76.5
120,000~139,999元	56.3	0.4	-	17.1	-	-	28.5	10.3	43.7
140,000~159,999元	34.8	-	-	-	-	-	34.8	-	65.2
160,000~179,999元	30.9	-	-	1.8	-	-	29.1	-	69.1
180,000~199,999元	34.3	-	11.0	-	-	-	11.0	12.2	65.7
200,000元以上	33.7	2.5	-	10.1	-	-	16.3	4.7	66.3

表A53 國小兒童家長對政府或民間團體辦理之兒童福利機構或福利措施之認知及滿意度(續46)

單位：人；%

項目別	兒童卡								
	知道	曾經用過，認為滿不滿意					資格 不適 用	資格適 用但從 未用過	不知 道
		非常 滿意	還算 滿意	無意 見	不太 滿意	非常不 滿意			
總計	70.1	27.2	19.2	11.7	0.9	0.2	4.1	6.7	29.9
福利服務中心									
板橋社福中心	-	-	-	-	-	-	-	-	-
三重社福中心	73.7	27.5	22.1	13.1	0.5	0.4	4.0	6.1	26.3
新莊社福中心	70.6	25.3	23.4	13.4	1.8	-	3.8	3.0	29.4
泰五林社福中心	-	-	-	-	-	-	-	-	-
永和社福中心	61.4	27.7	15.4	9.4	-	-	6.2	2.7	38.6
中和社福中心	81.4	41.7	15.9	7.1	3.0	1.4	2.7	9.6	18.6
文山社福中心	57.2	9.4	13.7	14.6	-	-	5.0	14.6	42.8
七星社福中心	-	-	-	-	-	-	-	-	-
蘆洲社福中心	74.2	22.9	23.9	15.9	0.2	0.1	3.5	7.7	25.8
樹鶯社福中心	74.7	27.7	22.3	9.7	4.8	-	7.8	2.4	25.3
北海岸社福中心	72.8	25.0	21.8	13.9	1.1	-	4.5	6.4	27.2
瑞芳社福中心	54.4	18.7	13.0	12.0	-	-	7.5	3.1	45.6
土城社福中心	68.6	31.8	17.6	10.1	-	-	2.6	6.5	31.4
全家每月平均收入									
未滿20,000元	64.9	19.8	18.4	7.4	-	-	4.7	14.6	35.1
20,000~39,999元	63.0	30.6	19.6	9.8	-	-	1.9	1.1	37.0
40,000~59,999元	73.7	29.0	19.9	13.5	0.7	1.5	3.2	6.0	26.3
60,000~79,999元	69.6	30.3	17.8	8.9	0.9	0.0	3.2	8.5	30.4
80,000~99,999元	73.3	27.6	20.5	11.6	3.1	-	4.2	6.2	26.7
100,000~119,999元	68.1	25.5	19.8	13.1	-	-	2.8	6.9	31.9
120,000~139,999元	76.0	28.8	15.9	14.6	-	-	9.4	7.3	24.0
140,000~159,999元	63.1	17.0	20.4	13.1	-	-	9.2	3.4	36.9
160,000~179,999元	78.9	33.3	26.9	8.9	-	-	0.5	9.3	21.1
180,000~199,999元	67.5	23.7	29.2	6.7	-	-	0.9	6.9	32.5
200,000元以上	68.2	19.7	16.4	15.4	0.1	-	6.1	10.6	31.8
全家每月平均支出									
未滿20,000元	65.3	32.8	13.4	4.2	-	-	3.0	11.9	34.7
20,000~39,999元	69.7	29.4	19.2	10.3	0.7	0.9	1.9	7.3	30.3
40,000~59,999元	69.1	29.9	17.6	10.6	1.4	0.0	4.4	5.2	30.9
60,000~79,999元	73.6	27.0	25.9	12.1	0.8	-	2.8	4.9	26.4
80,000~99,999元	75.1	33.0	19.9	10.7	1.4	-	7.5	2.6	24.9
100,000~119,999元	61.1	8.7	13.2	23.2	-	-	7.7	8.4	38.9
120,000~139,999元	73.0	0.4	28.2	25.7	-	-	7.3	11.4	27.0
140,000~159,999元	71.4	18.7	2.0	16.9	-	-	16.1	17.8	28.6
160,000~179,999元	30.9	1.8	29.1	-	-	-	-	-	69.1
180,000~199,999元	56.0	20.9	11.0	-	-	-	11.9	12.2	44.0
200,000元以上	70.8	18.1	15.8	18.1	-	-	2.5	16.4	29.2

表A53 國小兒童家長對政府或民間團體辦理之兒童福利機構或福利措施
之認知及滿意度(續47)

單位：人；%

項目別	新住民子女獎助學金								
	知道	曾經用過，認為滿不滿意					資格 不適 用	資格適 用但從 未用過	不知 道
		非常 滿意	還算 滿意	無意 見	不太 滿意	非常不 滿意			
總計	68.6	4.5	3.5	7.0	0.1	-	50.7	2.8	31.4
福利服務中心									
板橋社福中心	-	-	-	-	-	-	-	-	-
三重社福中心	70.7	1.3	3.3	7.4	-	-	54.8	3.9	29.3
新莊社福中心	65.5	8.9	4.7	6.2	-	-	45.6	-	34.5
泰五林社福中心	-	-	-	-	-	-	-	-	-
永和社福中心	67.2	5.3	2.7	5.9	-	-	53.3	-	32.8
中和社福中心	77.0	7.7	4.3	6.9	-	-	49.9	8.3	23.0
文山社福中心	53.6	-	2.1	7.8	-	-	41.2	2.5	46.4
七星社福中心	-	-	-	-	-	-	-	-	-
蘆洲社福中心	70.7	7.7	3.6	11.8	0.1	-	45.3	2.3	29.3
樹鶯社福中心	78.5	3.8	4.6	4.0	-	-	66.0	-	21.5
北海岸社福中心	66.7	2.7	7.4	16.3	-	-	40.3	-	33.3
瑞芳社福中心	61.2	4.2	10.1	4.7	1.2	-	36.9	4.0	38.8
土城社福中心	68.8	6.6	3.1	5.7	0.6	-	50.4	2.3	31.2
全家每月平均收入									
未滿20,000元	46.6	9.3	17.9	4.0	-	-	15.3	-	53.4
20,000~39,999元	66.6	11.4	7.9	12.0	0.1	-	30.7	4.6	33.4
40,000~59,999元	67.0	7.3	4.7	10.1	0.0	-	42.3	2.6	33.0
60,000~79,999元	67.5	1.3	1.6	5.0	0.7	-	56.4	2.6	32.5
80,000~99,999元	72.9	6.3	2.6	6.9	-	-	55.6	1.5	27.1
100,000~119,999元	69.3	0.9	1.2	-	-	-	67.2	-	30.7
120,000~139,999元	75.3	2.4	2.1	9.6	-	-	52.0	9.2	24.7
140,000~159,999元	75.3	3.0	0.2	10.6	-	-	58.6	2.9	24.7
160,000~179,999元	30.3	-	-	1.0	-	-	29.3	-	69.7
180,000~199,999元	73.9	0.4	6.7	-	-	-	59.4	7.4	26.1
200,000元以上	68.3	-	3.0	5.7	-	-	57.8	1.7	31.7
全家每月平均支出									
未滿20,000元	63.4	5.8	4.6	5.3	-	-	40.7	7.0	36.6
20,000~39,999元	66.4	6.2	5.1	10.0	0.1	-	42.0	3.1	33.6
40,000~59,999元	68.8	7.1	4.9	4.7	-	-	51.1	1.0	31.2
60,000~79,999元	71.4	1.6	2.1	8.6	0.8	-	54.7	3.7	28.6
80,000~99,999元	77.3	3.2	-	3.5	-	-	66.7	3.9	22.7
100,000~119,999元	65.1	0.1	-	5.6	-	-	56.6	2.8	34.9
120,000~139,999元	72.0	0.4	7.2	9.8	-	-	54.6	-	28.0
140,000~159,999元	52.7	-	-	-	-	-	52.2	0.5	47.3
160,000~179,999元	66.7	-	-	1.8	-	-	64.9	-	33.3
180,000~199,999元	78.1	-	11.0	-	-	-	54.9	12.2	21.9
200,000元以上	56.4	-	-	11.2	-	-	42.1	3.1	43.6

表A53 國小兒童家長對政府或民間團體辦理之兒童福利機構或福利措施之認知及滿意度(續48)

單位：人；%

項目別	國民小學低收入戶學童就學補助								
	知道	曾經用過，認為滿不滿意					資格 不適 用	資格適 用但從 未用過	不知 道
		非常 滿意	還算 滿意	無意 見	不太 滿意	非常不 滿意			
總計	79.5	6.7	3.9	7.6	0.2	-	58.4	2.7	20.5
福利服務中心									
板橋社福中心	-	-	-	-	-	-	-	-	-
三重社福中心	81.1	2.3	3.4	9.4	-	-	62.6	3.5	18.9
新莊社福中心	76.5	11.7	5.8	7.9	-	-	51.1	-	23.5
泰五林社福中心	-	-	-	-	-	-	-	-	-
永和社福中心	78.8	6.3	1.6	8.4	-	-	62.5	-	21.2
中和社福中心	85.8	11.7	3.2	5.4	-	-	59.6	6.0	14.2
文山社福中心	64.9	-	3.2	4.8	1.9	-	51.5	3.5	35.1
七星社福中心	-	-	-	-	-	-	-	-	-
蘆洲社福中心	80.6	13.6	11.1	10.0	0.1	-	43.5	2.3	19.4
樹鶯社福中心	84.9	2.0	4.8	4.0	-	-	69.8	4.2	15.1
北海岸社福中心	77.9	8.6	6.5	16.4	-	-	46.5	-	22.1
瑞芳社福中心	71.3	14.8	6.7	9.3	-	-	38.6	1.8	28.7
土城社福中心	82.2	10.1	2.4	6.8	-	-	60.7	2.2	17.8
全家每月平均收入									
未滿20,000元	70.9	23.4	16.6	9.9	-	-	15.7	5.2	29.1
20,000~39,999元	70.6	16.6	7.5	13.4	-	-	29.6	3.6	29.4
40,000~59,999元	80.0	11.4	4.4	10.3	1.2	-	48.7	3.9	20.0
60,000~79,999元	80.9	3.6	2.7	6.7	-	-	64.1	3.8	19.1
80,000~99,999元	81.8	6.4	2.0	7.0	-	-	66.5	-	18.2
100,000~119,999元	86.6	0.9	1.2	1.5	-	-	82.9	-	13.4
120,000~139,999元	83.4	4.5	5.2	7.8	-	-	60.5	5.5	16.6
140,000~159,999元	82.7	3.0	0.2	10.6	-	-	62.3	6.6	17.3
160,000~179,999元	47.6	-	-	9.4	-	-	38.2	-	52.4
180,000~199,999元	73.9	0.4	6.7	-	-	-	59.4	7.4	26.1
200,000元以上	77.4	-	4.5	4.2	-	-	68.4	0.2	22.6
全家每月平均支出									
未滿20,000元	74.6	10.8	14.8	3.4	-	-	35.2	10.3	25.4
20,000~39,999元	76.5	9.3	4.2	10.7	-	-	50.0	2.4	23.5
40,000~59,999元	80.8	10.4	3.8	6.6	0.7	-	57.5	1.8	19.2
60,000~79,999元	83.6	1.6	3.8	7.9	0.0	-	68.1	2.2	16.4
80,000~99,999元	85.6	4.4	1.0	4.6	-	-	71.8	3.8	14.4
100,000~119,999元	78.9	3.4	-	5.6	-	-	63.8	6.1	21.1
120,000~139,999元	77.6	0.4	7.2	9.8	-	-	60.1	-	22.4
140,000~159,999元	71.1	-	-	8.7	-	-	62.4	-	28.9
160,000~179,999元	100.0	-	-	1.8	-	-	98.2	-	-
180,000~199,999元	78.1	-	11.0	-	-	-	54.9	12.2	21.9
200,000元以上	64.3	-	3.0	8.3	-	-	52.9	0.2	35.7

表A53 國小兒童家長對政府或民間團體辦理之兒童福利機構或福利措施之認知及滿意度(續49)

單位：人；%

項目別	身心障礙學生及身心障礙人士子女就學費用減免								
	知道	曾經用過，認為滿不滿意					資格 不適 用	資格適 用但從 未用過	不知 道
		非常 滿意	還算 滿意	無意 見	不太 滿意	非常不 滿意			
總計	79.4	5.7	4.5	7.1	0.2	-	59.5	2.4	20.6
福利服務中心									
板橋社福中心	-	-	-	-	-	-	-	-	-
三重社福中心	82.8	3.4	5.3	7.8	-	-	63.3	3.0	17.2
新莊社福中心	71.0	8.1	5.8	6.4	-	-	50.8	-	29.0
泰五林社福中心	-	-	-	-	-	-	-	-	-
永和社福中心	75.7	3.5	2.9	8.8	-	-	60.5	-	24.3
中和社福中心	90.2	10.7	2.8	7.0	-	-	63.7	6.0	9.8
文山社福中心	63.7	-	3.2	4.8	1.9	-	51.4	2.5	36.3
七星社福中心	-	-	-	-	-	-	-	-	-
蘆洲社福中心	77.1	11.5	8.1	7.3	-	-	46.4	3.8	22.9
樹鶯社福中心	89.2	2.0	7.3	4.0	-	-	71.7	4.2	10.8
北海岸社福中心	78.4	8.3	8.0	14.0	-	-	48.1	-	21.6
瑞芳社福中心	69.6	6.5	7.8	9.3	-	-	43.0	2.9	30.4
土城社福中心	82.3	8.0	3.0	7.3	-	-	62.8	1.1	17.7
全家每月平均收入									
未滿20,000元	63.6	10.0	15.9	7.4	-	-	21.1	9.2	36.4
20,000~39,999元	71.3	10.6	9.3	13.3	-	-	34.6	3.5	28.7
40,000~59,999元	81.7	10.1	4.1	9.0	1.2	-	54.0	3.4	18.3
60,000~79,999元	82.9	4.7	4.8	6.5	-	-	64.4	2.6	17.1
80,000~99,999元	79.6	6.4	2.8	6.1	-	-	64.3	-	20.4
100,000~119,999元	87.7	2.1	1.2	1.5	-	-	82.8	-	12.3
120,000~139,999元	81.1	2.5	5.2	7.8	-	-	61.6	4.0	18.9
140,000~159,999元	79.0	3.0	0.2	10.6	-	-	58.6	6.6	21.0
160,000~179,999元	47.6	-	-	9.4	-	-	38.2	-	52.4
180,000~199,999元	73.9	0.4	6.7	-	-	-	59.4	7.4	26.1
200,000元以上	77.5	-	4.5	4.2	-	-	68.6	0.2	22.5
全家每月平均支出									
未滿20,000元	76.4	5.6	13.2	3.7	-	-	41.1	12.8	23.6
20,000~39,999元	76.2	6.7	4.9	10.1	-	-	52.9	1.6	23.8
40,000~59,999元	81.7	8.8	4.8	6.4	0.7	-	59.2	1.8	18.3
60,000~79,999元	84.4	3.3	5.4	7.0	-	-	67.2	1.5	15.6
80,000~99,999元	83.0	5.7	1.1	3.4	-	-	70.0	2.8	17.0
100,000~119,999元	73.0	0.1	-	5.6	-	-	61.1	6.1	27.0
120,000~139,999元	77.6	0.4	7.2	9.8	-	-	60.1	-	22.4
140,000~159,999元	71.1	-	-	8.7	-	-	62.4	-	28.9
160,000~179,999元	100.0	-	-	1.8	-	-	98.2	-	-
180,000~199,999元	78.1	-	11.0	-	-	-	54.9	12.2	21.9
200,000元以上	67.5	-	3.0	8.3	-	-	56.1	0.2	32.5

表A53 國小兒童家長對政府或民間團體辦理之兒童福利機構或福利措施之認知及滿意度(續50)

單位：人；%

項目別	教科書補助								
	知道	曾經用過，認為滿不滿意					資格 不適 用	資格適 用但從 未用過	不知 道
		非常 滿意	還算 滿意	無意 見	不太 滿意	非常不 滿意			
總計	63.5	9.5	7.3	8.0	1.0	-	36.0	1.6	36.5
福利服務中心									
板橋社福中心	-	-	-	-	-	-	-	-	-
三重社福中心	66.4	9.2	9.4	6.5	1.6	-	37.7	2.0	33.6
新莊社福中心	65.4	11.1	10.9	10.3	-	-	33.1	-	34.6
泰五林社福中心	-	-	-	-	-	-	-	-	-
永和社福中心	62.6	8.9	2.9	11.2	-	-	39.6	-	37.4
中和社福中心	73.9	17.0	-	6.6	3.2	-	41.1	6.0	26.1
文山社福中心	46.2	-	3.2	6.0	1.9	-	32.7	2.5	53.8
七星社福中心	-	-	-	-	-	-	-	-	-
蘆洲社福中心	61.0	14.7	10.2	13.0	-	-	22.6	0.5	39.0
樹鶯社福中心	67.0	2.0	15.1	5.6	-	-	44.2	-	33.0
北海岸社福中心	58.8	12.1	9.8	14.1	1.8	-	21.0	-	41.2
瑞芳社福中心	60.3	12.9	7.6	11.3	-	-	26.8	1.8	39.7
土城社福中心	63.4	10.7	7.7	7.6	-	-	36.4	1.1	36.6
全家每月平均收入									
未滿20,000元	62.9	15.3	21.7	9.2	6.2	-	10.5	-	37.1
20,000~39,999元	63.4	20.2	15.4	15.5	-	-	10.0	2.3	36.6
40,000~59,999元	62.7	13.7	7.8	9.4	2.1	-	27.9	1.8	37.3
60,000~79,999元	60.0	7.3	8.5	7.8	1.7	-	33.2	1.4	40.0
80,000~99,999元	64.4	8.4	3.5	5.2	0.8	-	46.5	-	35.6
100,000~119,999元	69.1	8.0	2.6	4.5	-	-	52.9	1.1	30.9
120,000~139,999元	76.0	7.5	8.7	10.0	-	-	45.8	4.0	24.0
140,000~159,999元	60.1	3.0	0.2	7.1	-	-	43.1	6.6	39.9
160,000~179,999元	48.4	0.5	-	9.7	-	-	38.2	-	51.6
180,000~199,999元	58.0	0.4	6.7	5.7	-	-	37.8	7.4	42.0
200,000元以上	58.9	2.6	6.0	4.2	-	-	45.9	0.2	41.1
全家每月平均支出									
未滿20,000元	57.2	9.7	16.8	9.5	-	-	14.2	7.0	42.8
20,000~39,999元	64.1	13.5	8.7	11.1	1.1	-	29.2	0.5	35.9
40,000~59,999元	64.3	13.1	7.7	7.4	1.2	-	33.8	1.1	35.7
60,000~79,999元	67.6	5.9	8.2	5.8	0.9	-	44.6	2.1	32.4
80,000~99,999元	68.6	6.6	3.2	6.9	1.5	-	49.1	1.5	31.4
100,000~119,999元	44.4	3.1	-	2.5	-	-	32.6	6.1	55.6
120,000~139,999元	62.5	0.4	7.2	14.5	-	-	40.4	-	37.5
140,000~159,999元	71.4	-	-	9.5	-	-	61.9	-	28.6
160,000~179,999元	66.7	1.8	-	-	-	-	64.9	-	33.3
180,000~199,999元	55.2	-	11.0	-	-	-	32.0	12.2	44.8
200,000元以上	51.9	-	5.9	8.3	-	-	37.6	0.2	48.1

表A53 國小兒童家長對政府或民間團體辦理之兒童福利機構或福利措施之認知及滿意度(續51)

單位：人；%

項目別	失業勞工子女就學費用補助								
	知道	曾經用過，認為滿不滿意					資格 不適 用	資格適 用但從 未用過	不知 道
		非常 滿意	還算 滿意	無意 見	不太 滿意	非常不 滿意			
總計	68.8	3.7	4.0	6.0	1.4	-	51.6	2.1	31.2
福利服務中心									
板橋社福中心	-	-	-	-	-	-	-	-	-
三重社福中心	71.4	1.3	4.7	5.2	1.1	-	56.2	2.9	28.6
新莊社福中心	59.8	3.2	5.8	4.8	-	-	46.0	-	40.2
泰五林社福中心	-	-	-	-	-	-	-	-	-
永和社福中心	72.7	4.8	1.6	8.6	1.4	-	56.3	-	27.3
中和社福中心	82.7	7.5	3.2	5.0	3.2	-	59.4	4.5	17.3
文山社福中心	60.2	-	3.2	4.8	1.9	-	47.8	2.5	39.8
七星社福中心	-	-	-	-	-	-	-	-	-
蘆洲社福中心	65.7	6.7	7.7	9.9	-	-	37.4	4.0	34.3
樹鶯社福中心	74.3	2.0	4.8	1.8	2.2	-	61.6	1.8	25.7
北海岸社福中心	67.1	5.7	6.2	14.6	-	-	40.6	-	32.9
瑞芳社福中心	58.0	5.6	6.8	7.1	-	-	37.6	0.8	42.0
土城社福中心	65.5	6.1	2.4	6.9	1.7	-	47.3	1.1	34.5
全家每月平均收入									
未滿20,000元	47.1	10.0	11.1	4.0	11.6	-	10.5	-	52.9
20,000~39,999元	55.2	7.9	8.3	11.7	1.2	-	23.9	2.3	44.8
40,000~59,999元	66.5	5.3	6.9	6.4	1.9	-	43.6	2.5	33.5
60,000~79,999元	69.7	0.9	2.0	6.5	1.7	-	54.2	4.4	30.3
80,000~99,999元	71.8	6.4	0.6	5.9	1.4	-	57.5	-	28.2
100,000~119,999元	76.0	0.9	1.2	0.1	-	-	73.8	-	24.0
120,000~139,999元	79.1	2.5	5.2	7.7	-	-	61.8	1.9	20.9
140,000~159,999元	72.0	3.2	-	7.1	2.7	-	52.4	6.6	28.0
160,000~179,999元	47.6	-	-	9.4	-	-	38.2	-	52.4
180,000~199,999元	73.9	0.4	6.7	-	-	-	59.4	7.4	26.1
200,000元以上	72.3	-	6.0	3.2	-	-	62.9	0.2	27.7
全家每月平均支出									
未滿20,000元	60.9	5.4	7.6	8.5	3.4	-	29.0	7.0	39.1
20,000~39,999元	63.6	4.5	4.9	7.5	1.6	-	43.5	1.5	36.4
40,000~59,999元	70.5	6.0	4.5	6.3	1.6	-	50.5	1.6	29.5
60,000~79,999元	73.9	1.6	2.9	5.2	0.9	-	61.0	2.2	26.1
80,000~99,999元	76.0	3.3	1.0	3.4	1.0	-	65.9	1.4	24.0
100,000~119,999元	56.4	0.1	-	2.5	2.3	-	45.2	6.1	43.6
120,000~139,999元	77.3	0.4	7.2	9.8	-	-	59.8	-	22.7
140,000~159,999元	61.4	-	-	8.7	-	-	52.7	-	38.6
160,000~179,999元	66.7	-	-	1.8	-	-	64.9	-	33.3
180,000~199,999元	78.1	-	11.0	-	-	-	54.9	12.2	21.9
200,000元以上	68.0	-	5.9	6.2	-	-	55.7	0.2	32.0

表A53 國小兒童家長對政府或民間團體辦理之兒童福利機構或福利措施之認知及滿意度(續52)

單位：人；%

項目別	國小原住民學生獎學金申請撥付								
	知道	曾經用過，認為滿不滿意					資格 不適 用	資格適 用但從 未用過	不知 道
		非常 滿意	還算 滿意	無意 見	不太 滿意	非常不 滿意			
總計	74.2	5.0	3.4	6.9	0.2	-	56.6	2.1	25.8
福利服務中心									
板橋社福中心	-	-	-	-	-	-	-	-	-
三重社福中心	76.8	1.8	4.3	7.2	-	-	61.2	2.4	23.2
新莊社福中心	67.8	4.9	5.8	4.8	-	-	52.4	-	32.2
泰五林社福中心	-	-	-	-	-	-	-	-	-
永和社福中心	72.9	5.2	1.6	8.4	-	-	57.6	-	27.1
中和社福中心	87.5	10.7	1.5	7.0	-	-	62.3	6.0	12.5
文山社福中心	63.7	-	3.2	4.8	1.9	-	51.3	2.5	36.3
七星社福中心	-	-	-	-	-	-	-	-	-
蘆洲社福中心	73.7	9.2	5.0	10.2	-	-	45.4	3.8	26.3
樹鶯社福中心	74.3	3.8	2.6	-	-	-	67.8	-	25.7
北海岸社福中心	71.0	5.4	6.4	15.6	-	-	43.6	-	29.0
瑞芳社福中心	65.3	6.3	8.7	6.1	0.9	-	42.6	0.8	34.7
土城社福中心	73.9	8.0	2.3	8.0	-	-	54.0	1.6	26.1
全家每月平均收入									
未滿20,000元	47.6	5.3	17.7	8.7	-	-	15.9	-	52.4
20,000~39,999元	66.6	12.7	6.0	11.3	0.1	-	33.3	3.1	33.4
40,000~59,999元	76.5	6.5	4.6	8.4	1.2	-	52.4	3.4	23.5
60,000~79,999元	72.5	2.8	1.2	6.7	-	-	58.5	3.2	27.5
80,000~99,999元	78.3	7.1	2.2	7.3	-	-	61.7	0.0	21.7
100,000~119,999元	80.8	0.9	1.2	1.2	-	-	77.4	-	19.2
120,000~139,999元	77.3	4.2	3.8	7.8	-	-	59.5	1.9	22.7
140,000~159,999元	75.5	3.0	0.2	10.6	-	-	55.1	6.6	24.5
160,000~179,999元	47.6	-	-	9.4	-	-	38.2	-	52.4
180,000~199,999元	73.9	0.4	6.7	-	-	-	59.4	7.4	26.1
200,000元以上	75.4	-	4.5	2.2	-	-	68.6	0.2	24.6
全家每月平均支出									
未滿20,000元	63.7	5.4	7.7	5.5	-	-	35.6	9.5	36.3
20,000~39,999元	71.9	7.1	3.5	9.7	-	-	50.2	1.4	28.1
40,000~59,999元	76.1	7.1	4.1	6.4	0.7	-	56.3	1.5	23.9
60,000~79,999元	79.1	3.4	3.9	7.0	-	-	62.8	2.2	20.9
80,000~99,999元	77.1	3.2	-	3.5	-	-	69.0	1.4	22.9
100,000~119,999元	63.8	0.1	-	5.6	-	-	52.0	6.1	36.2
120,000~139,999元	77.3	-	7.6	9.8	-	-	59.8	-	22.7
140,000~159,999元	71.1	-	-	8.7	-	-	62.4	-	28.9
160,000~179,999元	66.7	-	-	1.8	-	-	64.9	-	33.3
180,000~199,999元	78.1	-	11.0	-	-	-	54.9	12.2	21.9
200,000元以上	68.7	-	3.0	4.1	-	-	61.4	0.2	31.3

表A53 國小兒童家長對政府或民間團體辦理之兒童福利機構或福利措施之認知及滿意度(續53)

單位：人；%

項目別	弱勢兒童及少年醫療補助								
	知道	曾經用過，認為滿不滿意					資格不適 用	資格適 用但從 未用過	不知 道
		非常 滿意	還算 滿意	無意 見	不太 滿意	非常不 滿意			
總計	74.8	5.1	4.4	7.0	0.7	-	55.1	2.5	25.2
福利服務中心									
板橋社福中心	-	-	-	-	-	-	-	-	-
三重社福中心	77.5	2.7	5.2	7.0	1.1	-	58.8	2.9	22.5
新莊社福中心	62.9	3.2	9.2	4.3	-	-	46.1	-	37.1
泰五林社福中心	-	-	-	-	-	-	-	-	-
永和社福中心	74.6	3.8	-	11.0	1.4	-	56.8	1.6	25.4
中和社福中心	87.5	12.1	1.5	7.0	-	-	62.5	4.4	12.5
文山社福中心	65.8	-	3.2	4.8	1.9	-	53.5	2.5	34.2
七星社福中心	-	-	-	-	-	-	-	-	-
蘆洲社福中心	74.4	10.1	8.0	10.0	-	-	44.2	2.1	25.6
樹鶯社福中心	79.1	2.0	4.4	4.7	-	-	63.8	4.2	20.9
北海岸社福中心	70.9	6.5	6.3	13.8	0.8	-	42.5	0.9	29.1
瑞芳社福中心	66.3	6.4	11.7	7.3	0.9	-	38.0	1.9	33.7
土城社福中心	74.9	8.4	3.4	6.8	0.5	-	53.4	2.3	25.1
全家每月平均收入									
未滿20,000元	58.7	4.6	18.1	14.8	-	-	10.0	11.2	41.3
20,000~39,999元	69.4	15.6	8.8	14.4	2.5	-	22.3	5.7	30.6
40,000~59,999元	77.3	7.5	4.7	8.8	2.8	-	50.1	3.4	22.7
60,000~79,999元	71.6	1.7	4.1	5.9	-	-	56.8	3.1	28.4
80,000~99,999元	75.0	6.4	3.0	5.8	-	-	59.8	-	25.0
100,000~119,999元	82.3	2.1	1.2	0.1	-	-	78.9	-	17.7
120,000~139,999元	81.8	2.4	3.8	9.3	-	-	64.4	1.9	18.2
140,000~159,999元	75.5	3.2	-	10.6	-	-	58.8	2.9	24.5
160,000~179,999元	47.6	-	-	9.4	-	-	38.2	-	52.4
180,000~199,999元	84.7	0.4	11.9	-	-	-	65.1	7.4	15.3
200,000元以上	75.4	-	2.8	2.2	-	-	70.4	0.2	24.6
全家每月平均支出									
未滿20,000元	70.7	5.4	10.7	6.1	-	-	31.2	17.3	29.3
20,000~39,999元	74.4	7.4	5.5	11.3	1.5	-	46.8	2.0	25.6
40,000~59,999元	77.0	7.8	5.1	5.1	1.2	-	56.0	1.8	23.0
60,000~79,999元	76.6	2.6	4.4	6.8	-	-	60.6	2.2	23.4
80,000~99,999元	76.9	3.3	0.1	4.3	0.1	-	67.8	1.4	23.1
100,000~119,999元	60.1	0.1	-	5.6	-	-	51.5	2.8	39.9
120,000~139,999元	77.3	-	0.4	9.8	-	-	67.0	-	22.7
140,000~159,999元	78.5	-	7.4	8.7	-	-	62.4	-	21.5
160,000~179,999元	66.7	-	-	1.8	-	-	64.9	-	33.3
180,000~199,999元	88.1	-	11.0	-	-	-	64.9	12.2	11.9
200,000元以上	65.9	-	3.0	4.1	-	-	58.6	0.2	34.1

表A53 國小兒童家長對政府或民間團體辦理之兒童福利機構或福利措施之認知及滿意度(續54)

單位：人；%

項目別	弱勢家庭兒童及少年緊急生活扶助								
	知道	曾經用過，認為滿不滿意					資格 不適 用	資格適 用但從 未用過	不知 道
		非常 滿意	還算 滿意	無意 見	不太 滿意	非常不 滿意			
總計	75.6	4.5	4.4	7.2	0.6	0.1	56.1	2.6	24.4
福利服務中心									
板橋社福中心	-	-	-	-	-	-	-	-	-
三重社福中心	79.5	2.3	5.3	6.8	0.5	0.4	60.2	3.9	20.5
新莊社福中心	62.9	3.2	9.2	4.3	-	-	46.1	-	37.1
泰五林社福中心	-	-	-	-	-	-	-	-	-
永和社福中心	74.6	3.5	-	9.9	1.4	-	58.2	1.6	25.4
中和社福中心	88.7	10.4	2.8	7.0	-	-	64.2	4.4	11.3
文山社福中心	65.8	-	3.2	4.8	1.9	-	53.5	2.5	34.2
七星社福中心	-	-	-	-	-	-	-	-	-
蘆洲社福中心	74.4	8.7	9.1	10.0	-	-	44.3	2.2	25.6
樹鶯社福中心	79.1	2.0	2.6	6.5	-	-	63.8	4.2	20.9
北海岸社福中心	72.9	5.3	9.3	12.9	0.8	-	44.6	-	27.1
瑞芳社福中心	66.2	5.2	10.6	7.3	0.9	-	39.1	3.0	33.8
土城社福中心	75.5	7.3	3.0	7.8	0.5	-	55.2	1.7	24.5
全家每月平均收入									
未滿20,000元	59.6	9.9	18.6	10.0	-	-	10.0	11.2	40.4
20,000~39,999元	69.8	13.6	5.7	17.7	1.3	1.0	23.5	6.9	30.2
40,000~59,999元	77.0	6.1	6.2	8.2	2.8	-	50.4	3.4	23.0
60,000~79,999元	73.7	0.8	5.0	5.0	-	-	60.3	2.5	26.3
80,000~99,999元	76.2	6.4	3.0	5.8	-	-	61.0	-	23.8
100,000~119,999元	82.3	0.9	1.2	1.3	-	-	78.9	-	17.7
120,000~139,999元	83.9	2.4	3.8	9.3	-	-	64.4	4.0	16.1
140,000~159,999元	75.5	3.2	-	10.6	-	-	58.8	2.9	24.5
160,000~179,999元	47.6	-	-	9.4	-	-	38.2	-	52.4
180,000~199,999元	84.7	0.4	11.9	-	-	-	65.1	7.4	15.3
200,000元以上	75.4	-	2.8	2.2	-	-	70.4	0.2	24.6
全家每月平均支出									
未滿20,000元	73.4	2.9	10.7	11.3	-	-	31.2	17.3	26.6
20,000~39,999元	74.1	6.9	5.5	10.8	0.9	0.4	47.4	2.1	25.9
40,000~59,999元	78.8	6.9	5.6	4.9	1.2	-	57.8	2.3	21.2
60,000~79,999元	77.4	1.6	3.8	7.4	-	-	63.0	1.5	22.6
80,000~99,999元	78.3	3.3	0.1	4.3	0.1	-	67.8	2.8	21.7
100,000~119,999元	60.1	0.1	-	5.6	-	-	51.5	2.8	39.9
120,000~139,999元	77.3	-	0.4	9.8	-	-	67.0	-	22.7
140,000~159,999元	78.5	-	7.4	8.7	-	-	62.4	-	21.5
160,000~179,999元	66.7	-	-	1.8	-	-	64.9	-	33.3
180,000~199,999元	88.1	-	11.0	-	-	-	64.9	12.2	11.9
200,000元以上	65.9	-	3.0	4.1	-	-	58.6	0.2	34.1

表A53 國小兒童家長對政府或民間團體辦理之兒童福利機構或福利措施之認知及滿意度(續55)

單位：人；%

項目別	弱勢兒童少年生活扶助								
	知道	曾經用過，認為滿不滿意					資格 不適 用	資格適 用但從 未用過	不知 道
		非常 滿意	還算 滿意	無意 見	不太 滿意	非常不 滿意			
總計	76.8	5.9	4.8	7.2	0.9	0.3	55.8	2.0	23.2
福利服務中心									
板橋社福中心	-	-	-	-	-	-	-	-	-
三重社福中心	79.4	3.1	6.1	7.3	1.0	0.9	58.9	2.1	20.6
新莊社福中心	66.4	4.9	9.2	4.5	-	-	47.9	-	33.6
泰五林社福中心	-	-	-	-	-	-	-	-	-
永和社福中心	75.9	4.9	-	8.8	3.0	-	58.2	1.1	24.1
中和社福中心	88.7	10.4	1.5	8.3	-	-	64.2	4.4	11.3
文山社福中心	65.8	-	3.2	4.8	1.9	-	53.5	2.5	34.2
七星社福中心	-	-	-	-	-	-	-	-	-
蘆洲社福中心	74.5	11.4	6.5	10.0	-	-	44.4	2.2	25.5
樹鶯社福中心	76.7	2.0	4.4	2.2	-	-	63.8	4.2	23.3
北海岸社福中心	72.0	5.4	9.3	12.9	0.8	-	43.6	-	28.0
瑞芳社福中心	69.4	6.4	11.6	10.6	0.9	-	38.0	2.0	30.6
土城社福中心	79.8	10.7	4.9	7.8	0.5	-	54.7	1.1	20.2
全家每月平均收入									
未滿20,000元	54.8	5.9	23.1	5.3	-	-	10.0	10.6	45.2
20,000~39,999元	76.0	20.4	8.9	17.2	3.8	2.2	21.3	2.3	24.0
40,000~59,999元	79.7	9.3	6.9	7.6	2.8	-	49.6	3.4	20.3
60,000~79,999元	73.9	0.9	3.4	7.2	-	-	60.6	1.8	26.1
80,000~99,999元	76.9	7.2	3.7	5.0	-	-	61.0	-	23.1
100,000~119,999元	82.3	0.9	1.2	1.3	-	-	78.9	-	17.7
120,000~139,999元	83.9	2.4	3.8	9.3	-	-	64.4	4.0	16.1
140,000~159,999元	75.5	3.2	-	10.6	-	-	58.8	2.9	24.5
160,000~179,999元	47.6	-	-	9.4	-	-	38.2	-	52.4
180,000~199,999元	84.7	0.4	11.9	-	-	-	65.1	7.4	15.3
200,000元以上	75.4	-	2.8	2.2	-	-	70.4	0.2	24.6
全家每月平均支出									
未滿20,000元	70.8	2.9	14.3	8.8	-	-	31.2	13.7	29.2
20,000~39,999元	77.2	11.4	6.0	10.6	1.5	1.0	45.6	1.0	22.8
40,000~59,999元	80.3	7.5	5.8	5.4	1.7	-	58.1	1.8	19.7
60,000~79,999元	77.6	1.6	4.4	7.4	-	-	63.3	0.8	22.4
80,000~99,999元	78.4	3.3	0.1	4.3	0.1	-	67.9	2.8	21.6
100,000~119,999元	60.1	0.1	-	5.6	-	-	51.5	2.8	39.9
120,000~139,999元	77.3	-	0.4	9.8	-	-	67.0	-	22.7
140,000~159,999元	78.5	-	7.4	8.7	-	-	62.4	-	21.5
160,000~179,999元	66.7	-	-	1.8	-	-	64.9	-	33.3
180,000~199,999元	88.1	-	11.0	-	-	-	64.9	12.2	11.9
200,000元以上	65.9	-	3.0	4.1	-	-	58.6	0.2	34.1

表A53 國小兒童家長對政府或民間團體辦理之兒童福利機構或福利措施之認知及滿意度(續完)

單位：人；%

項目別	特殊境遇家庭各項扶助								
	知道	曾經用過，認為滿不滿意					資格 不適 用	資格適 用但從 未用過	不知 道
		非常 滿意	還算 滿意	無意 見	不太 滿意	非常不 滿意			
總計	74.8	4.9	4.2	6.6	0.4	0.1	56.3	2.3	25.2
福利服務中心									
板橋社福中心	-	-	-	-	-	-	-	-	-
三重社福中心	78.6	2.7	4.3	6.9	0.5	0.5	60.3	3.4	21.4
新莊社福中心	61.7	3.2	7.4	3.1	-	-	47.9	-	38.3
泰五林社福中心	-	-	-	-	-	-	-	-	-
永和社福中心	72.1	6.5	-	7.3	-	-	58.3	-	27.9
中和社福中心	88.7	9.1	2.8	7.0	-	-	65.6	4.4	11.3
文山社福中心	64.5	-	3.2	4.8	1.9	-	52.2	2.5	35.5
七星社福中心	-	-	-	-	-	-	-	-	-
蘆洲社福中心	74.4	8.6	9.2	10.1	-	-	44.2	2.2	25.6
樹鶯社福中心	75.8	2.0	2.6	4.0	-	-	61.2	6.0	24.2
北海岸社福中心	72.0	5.5	8.2	12.9	0.8	-	43.5	1.1	28.0
瑞芳社福中心	68.4	6.4	8.7	8.4	0.9	-	42.2	1.9	31.6
土城社福中心	76.0	7.8	4.0	7.3	-	-	55.8	1.1	24.0
全家每月平均收入									
未滿20,000元	57.8	9.9	17.1	9.3	-	-	10.5	11.0	42.2
20,000~39,999元	66.7	15.9	6.6	12.8	0.1	1.2	25.9	4.3	33.3
40,000~59,999元	78.5	6.2	7.5	8.2	2.1	-	51.2	3.4	21.5
60,000~79,999元	73.6	0.8	2.6	6.0	-	-	61.7	2.5	26.4
80,000~99,999元	74.9	6.4	3.0	5.8	-	-	59.7	-	25.1
100,000~119,999元	80.0	0.9	1.2	0.1	-	-	77.8	-	20.0
120,000~139,999元	83.9	2.4	3.8	9.3	-	-	64.4	4.0	16.1
140,000~159,999元	75.5	3.2	-	10.6	-	-	58.8	2.9	24.5
160,000~179,999元	47.6	-	-	9.4	-	-	38.2	-	52.4
180,000~199,999元	84.7	5.5	6.7	-	-	-	65.1	7.4	15.3
200,000元以上	73.9	-	2.8	2.2	-	-	68.8	0.2	26.1
全家每月平均支出									
未滿20,000元	70.2	6.9	12.6	5.8	-	-	31.0	13.9	29.8
20,000~39,999元	72.1	6.8	4.6	10.6	-	0.5	48.2	1.4	27.9
40,000~59,999元	79.1	7.5	5.7	4.7	1.2	-	57.7	2.2	20.9
60,000~79,999元	77.6	1.6	3.8	6.1	-	-	64.5	1.5	22.4
80,000~99,999元	76.4	3.3	0.1	4.3	0.1	-	65.9	2.8	23.6
100,000~119,999元	59.4	0.1	-	5.6	-	-	50.9	2.8	40.6
120,000~139,999元	77.3	-	0.4	9.8	-	-	67.0	-	22.7
140,000~159,999元	78.5	7.4	-	8.7	-	-	62.4	-	21.5
160,000~179,999元	66.7	-	-	1.8	-	-	64.9	-	33.3
180,000~199,999元	88.1	-	11.0	-	-	-	64.9	12.2	11.9
200,000元以上	65.9	-	3.0	4.1	-	-	58.6	0.2	34.1

表A54 國小家庭對兒童福利服務之使用困難(可複選)

單位：人；%

項目別	樣本數	沒有適當方法前往申請福利服務	福利服務的工作人員態度不佳	福利服務的相關資訊缺乏	福利服務有名額的限制
總計	1,153	3.2	0.9	31.6	8.6
性別					
男	597	2.8	0.8	32.5	7.7
女	556	3.7	1.0	30.6	9.5
年級別					
低年級	408	3.1	1.4	35.0	12.4
中年級	392	3.1	0.4	34.4	6.8
高年級	353	3.7	0.7	24.6	6.2
父母婚姻狀況					
結婚，且同住一起	979	3.7	0.9	32.1	9.0
結婚，但不住在一起	20	0.5	6.7	26.8	6.7
未婚單親	19	0.5	0.5	9.2	-
未婚同居	2	5.7	-	5.5	8.0
離婚	123	1.1	0.1	33.0	7.2
一方去世	8	-	-	32.4	-
父母親雙亡	-	-	-	-	-
其他	1	-	-	-	-
福利身份別					
領有低收入補助	21	0.4	-	59.4	7.1
領有身心障礙生活補助	10	-	14.1	53.0	0.8
領有弱勢兒少生活扶助	59	0.3	0.4	30.2	4.8
領有弱勢兒少緊急生活扶助	3	-	-	48.4	-
領有特殊境遇生活扶助	6	-	-	23.9	-
以上皆無	1,059	3.5	0.8	31.1	8.9
家庭型態					
核心家庭	664	3.7	0.8	29.7	9.2
主幹家庭	204	4.6	0.6	34.9	9.0
混合家庭	88	2.1	2.0	46.6	10.4
單親家庭	132	1.0	1.1	30.2	6.8
祖孫二代	47	0.2	0.3	23.1	-
其他	19	0.6	-	24.7	6.3
地區別					
高度都市化市鎮	643	3.5	0.7	31.4	9.7
中度都市化市鎮	472	2.6	1.1	31.9	7.1
一般鄉鎮市區	14	3.6	0.7	33.7	10.8
高齡化市區	10	7.2	1.9	32.6	5.2
農業市鎮	14	6.5	1.1	29.4	7.9

表A54 國小家庭對兒童福利服務之使用困難(可複選)(續1)

單位：人；%

項目別	福利服務提供的地點太遠	福利服務補助的金額太低	親職福利設施不足	其他	大致上無困難	未曾使用
總計	7.1	10.2	8.1	-	18.1	40.0
性別						
男	7.9	8.3	6.6	-	18.4	40.1
女	6.4	12.3	9.7	-	17.7	39.9
年級別						
低年級	8.4	13.2	8.0	-	19.0	32.4
中年級	7.3	11.6	8.6	-	15.3	41.1
高年級	5.5	5.3	7.5	-	20.1	47.5
父母婚姻狀況						
結婚，且同住一起	7.5	8.3	8.4	-	16.4	42.6
結婚，但不住在一起	6.7	0.5	8.0	-	29.2	36.4
未婚單親	0.4	47.9	6.6	-	26.5	18.3
未婚同居	-	8.0	-	-	5.1	75.6
離婚	6.3	22.1	4.9	-	28.7	21.7
一方去世	1.1	1.3	18.2	-	17.4	47.8
父母親雙亡	-	-	-	-	-	-
其他	-	-	-	-	-	100.0
福利身份別						
領有低收入補助	0.5	19.9	5.9	-	30.2	9.3
領有身心障礙生活補助	33.0	15.3	33.0	-	18.0	14.1
領有弱勢兒少生活扶助	4.7	42.0	3.0	-	29.8	5.9
領有弱勢兒少緊急生活扶助	87.8	47.7	42.4	-	3.9	-
領有特殊境遇生活扶助	-	18.3	-	-	54.6	3.2
以上皆無	7.2	8.2	8.2	-	17.1	42.9
家庭型態						
核心家庭	6.1	8.8	8.6	-	17.8	42.4
主幹家庭	7.3	7.5	6.6	-	11.9	46.8
混合家庭	17.7	11.3	10.3	-	12.1	34.1
單親家庭	5.9	21.4	6.7	-	28.6	23.7
祖孫二代	6.8	13.6	6.0	-	28.0	33.1
其他	0.6	0.6	10.1	-	25.3	40.5
地區別						
高度都市化市鎮	5.3	11.9	6.5	-	18.9	39.2
中度都市化市鎮	9.3	8.2	9.7	-	17.0	41.5
一般鄉鎮市區	9.1	8.5	10.3	-	18.6	39.0
高齡化市區	15.7	9.3	22.7	-	13.1	35.9
農業市鎮	9.5	7.4	12.8	-	20.5	32.4

表A54 國小家庭對兒童福利服務之使用困難(可複選)(續2)

單位：人；%

項目別	樣本數	沒有適當方法前往申請福利服務	福利服務的工作人員態度不佳	福利服務的相關資訊缺乏	福利服務有名額的限制
總計	1,153	3.2	0.9	31.6	8.6
父母教育程度					
父歿、父不詳、父失蹤	16	-	0.6	16.6	-
有父親	1,137	3.3	0.9	31.8	8.7
國小及以下	14	8.9	-	32.8	10.1
國(初)中	76	5.3	0.3	21.6	6.3
高中(職)	292	5.9	0.4	29.7	11.5
專科、大學	549	2.1	1.3	34.0	9.8
研究所以上	178	1.8	0.8	34.7	2.3
不清楚	28	0.4	0.6	21.4	5.4
母歿、母失蹤	7	-	-	59.9	-
有母親	1,146	3.3	0.9	31.4	8.6
國小及以下	9	17.0	-	-	-
國(初)中	47	0.7	-	36.9	6.9
高中(職)	280	4.6	1.2	21.5	8.6
專科、大學	703	2.8	0.8	35.4	9.8
研究所以上	100	2.8	1.4	30.9	2.9
不清楚	7	-	-	37.2	-
父母國籍					
父歿、父不詳、父失蹤	16	-	0.6	16.6	-
有父親	1,137	3.3	0.9	31.8	8.7
本國籍具原住民身分	31	5.6	-	44.7	9.8
本國籍具新住民身分	24	7.9	5.9	37.9	7.5
本國籍不具原住民及新住民身分	1,070	3.0	0.8	31.2	8.6
外國籍	12	11.8	-	43.6	14.3
其他	-	-	-	-	-
母歿、母失蹤	7	-	-	59.9	-
有母親	1,146	3.3	0.9	31.4	8.6
本國籍具原住民身分	48	3.3	-	38.2	12.2
本國籍具新住民身分	72	6.8	1.9	25.0	6.1
本國籍不具原住民及新住民身分	998	3.1	0.7	31.7	8.7
外國籍	28	-	5.1	27.8	5.9
其他	-	-	-	-	-

表A54 國小家庭對兒童福利服務之使用困難(可複選)(續3)

單位：人；%

項目別	福利服務提供的地點太遠	福利服務補助的金額太低	親職福利設施不足	其他	大致上無困難	未曾使用
總計	7.1	10.2	8.1	-	18.1	40.0
父母教育程度						
父歿、父不詳、父失蹤	9.2	36.2	8.6	-	31.5	24.4
有父親	7.1	9.9	8.1	-	17.9	40.2
國小及以下	1.2	11.1	-	-	9.2	49.1
國(初)中	2.3	19.3	2.5	-	20.8	42.4
高中(職)	9.6	10.4	10.4	-	14.4	43.2
專科、大學	6.4	8.8	8.3	-	17.9	39.2
研究所以上	8.7	5.0	7.8	-	20.6	39.8
不清楚	-	29.3	0.4	-	32.9	21.5
母歿、母失蹤	18.6	-	20.7	-	-	40.1
有母親	7.1	10.3	8.0	-	18.2	40.0
國小及以下	-	35.2	-	-	21.5	43.3
國(初)中	-	9.4	5.6	-	21.8	31.6
高中(職)	5.9	13.1	6.2	-	19.1	47.0
專科、大學	8.3	9.3	9.3	-	16.7	38.6
研究所以上	6.1	6.4	6.2	-	20.9	36.8
不清楚	-	37.2	-	-	62.8	-
父母國籍						
父歿、父不詳、父失蹤	9.2	36.2	8.6	-	31.5	24.4
有父親	7.1	9.9	8.1	-	17.9	40.2
本國籍具原住民身分	9.7	4.6	18.4	-	13.7	40.2
本國籍具新住民身分	20.7	19.4	15.4	-	12.1	44.1
本國籍不具原住民及新住民身分	6.6	9.9	7.7	-	18.2	40.2
外國籍	14.9	0.8	0.9	-	10.8	32.9
其他	-	-	-	-	-	-
母歿、母失蹤	18.6	-	20.7	-	-	40.1
有母親	7.1	10.3	8.0	-	18.2	40.0
本國籍具原住民身分	11.9	5.6	14.8	-	20.4	37.8
本國籍具新住民身分	5.6	12.8	7.2	-	13.7	51.3
本國籍不具原住民及新住民身分	7.1	10.5	7.9	-	18.6	39.0
外國籍	-	5.9	0.9	-	10.9	50.3
其他	-	-	-	-	-	-

表A54 國小家庭對兒童福利服務之使用困難(可複選)(續4)

單位：人；%

項目別	樣本數	沒有適當方法前往申請福利服務	福利服務的 工作人員態度不佳	福利服務的 相關資訊缺乏	福利服務有 名額的限制
總計	1,153	3.2	0.9	31.6	8.6
福利服務中心					
板橋社福中心	-	-	-	-	-
三重社福中心	318	2.8	0.9	31.4	9.7
新莊社福中心	102	2.7	1.2	33.0	8.3
泰五林社福中心	-	-	-	-	-
永和社福中心	113	3.7	-	36.7	7.1
中和社福中心	110	6.3	-	24.5	13.6
文山社福中心	119	4.5	1.2	29.2	4.0
七星社福中心	-	-	-	-	-
蘆洲社福中心	78	2.1	0.1	29.5	8.2
樹鶯社福中心	58	-	-	37.2	8.6
北海岸社福中心	10	7.2	1.9	32.6	5.2
瑞芳社福中心	14	6.5	1.1	29.4	7.9
土城社福中心	230	2.6	1.7	32.9	8.1
全家每月平均收入					
未滿20,000元	26	5.4	-	38.2	11.4
20,000~39,999元	135	3.3	1.2	27.9	8.8
40,000~59,999元	186	2.9	1.6	27.8	8.0
60,000~79,999元	215	6.1	1.2	36.0	9.3
80,000~99,999元	205	0.7	-	32.0	10.3
100,000~119,999元	114	2.6	1.2	30.6	7.8
120,000~139,999元	86	3.3	-	25.9	2.3
140,000~159,999元	48	6.0	-	29.1	11.7
160,000~179,999元	15	-	-	31.6	0.6
180,000~199,999元	20	-	6.9	57.4	16.2
200,000元以上	102	2.7	-	33.7	8.1
全家每月平均支出					
未滿20,000元	42	3.2	0.2	27.8	3.5
20,000~39,999元	307	4.4	1.5	31.6	7.3
40,000~59,999元	323	2.3	0.8	30.7	9.7
60,000~79,999元	192	4.2	0.7	32.9	9.1
80,000~99,999元	128	2.5	-	30.0	13.8
100,000~119,999元	55	-	-	33.6	10.5
120,000~139,999元	25	-	-	26.0	0.4
140,000~159,999元	14	-	-	46.7	-
160,000~179,999元	4	-	-	64.9	-
180,000~199,999元	12	-	12.2	22.9	-
200,000元以上	51	7.4	-	35.2	5.0

表A54 國小家庭對兒童福利服務之使用困難(可複選)(續完)

單位：人；%

項目別	福利服務提供的地點太遠	福利服務補助的金額太低	親職福利設施不足	其他	大致上無困難	未曾使用
總計	7.1	10.2	8.1	-	18.1	40.0
福利服務中心						
板橋社福中心	-	-	-	-	-	-
三重社福中心	5.2	15.6	6.8	-	22.9	33.8
新莊社福中心	7.7	8.9	12.0	-	15.0	43.0
泰五林社福中心	-	-	-	-	-	-
永和社福中心	2.9	9.8	2.4	-	11.2	45.5
中和社福中心	5.9	6.2	4.7	-	18.8	44.8
文山社福中心	9.2	5.6	4.7	-	16.3	46.2
七星社福中心	-	-	-	-	-	-
蘆洲社福中心	7.6	9.6	11.0	-	20.2	39.3
樹鶯社福中心	9.1	8.7	9.5	-	14.0	40.0
北海岸社福中心	15.7	9.3	22.7	-	13.1	35.9
瑞芳社福中心	9.5	7.4	12.8	-	20.5	32.4
土城社福中心	9.9	8.9	11.9	-	17.1	39.9
全家每月平均收入						
未滿20,000元	5.4	31.5	10.0	-	12.8	29.0
20,000~39,999元	3.8	24.5	5.5	-	22.3	26.3
40,000~59,999元	5.6	8.1	7.2	-	20.5	44.0
60,000~79,999元	11.3	6.7	11.9	-	18.2	37.5
80,000~99,999元	3.9	9.6	7.4	-	13.3	46.5
100,000~119,999元	10.3	9.3	6.5	-	17.3	45.2
120,000~139,999元	4.9	7.0	10.4	-	23.1	44.2
140,000~159,999元	8.7	5.1	5.4	-	18.7	43.0
160,000~179,999元	1.6	0.5	0.5	-	17.7	50.7
180,000~199,999元	27.3	12.6	13.5	-	21.5	7.5
200,000元以上	6.9	5.8	6.9	-	14.6	40.4
全家每月平均支出						
未滿20,000元	6.5	13.8	9.7	-	33.2	32.5
20,000~39,999元	5.5	12.9	5.9	-	19.5	36.2
40,000~59,999元	9.5	8.3	8.7	-	19.4	40.8
60,000~79,999元	7.2	11.2	8.9	-	14.4	43.4
80,000~99,999元	4.3	11.3	8.7	-	15.7	42.5
100,000~119,999元	10.7	10.7	10.4	-	19.2	38.4
120,000~139,999元	-	6.1	5.0	-	17.5	51.5
140,000~159,999元	11.2	7.4	27.5	-	0.5	36.5
160,000~179,999元	29.1	-	29.1	-	1.8	33.3
180,000~199,999元	-	-	-	-	21.1	43.8
200,000元以上	7.3	3.1	5.0	-	13.2	42.2

表A55 國小家庭對政府辦理兒童福利措施之加強建議(可複選)

單位：人；%

項目別	樣本數	推廣親職教育	增加兒童心理衛生服務	兒童醫療補助	育兒津貼
總計	1,153	28.7	36.7	43.8	50.3
性別					
男	597	33.4	37.0	44.0	48.9
女	556	23.7	36.4	43.5	51.9
年級別					
低年級	408	30.7	36.0	43.7	54.5
中年級	392	29.5	37.7	46.3	53.1
高年級	353	25.6	36.3	41.1	42.4
父母婚姻狀況					
結婚，且同住一起	979	30.8	36.6	43.9	52.1
結婚，但不住在一起	20	21.8	26.2	27.4	22.5
未婚單親	19	9.4	20.1	69.9	22.3
未婚同居	2	-	-	10.7	10.7
離婚	123	16.5	41.0	44.0	47.3
一方去世	8	38.1	60.9	22.4	28.9
父母親雙亡	-	-	-	-	-
其他	1	-	-	-	-
福利身份別					
領有低收入補助	21	13.8	32.9	51.7	33.9
領有身心障礙生活補助	10	48.6	66.6	16.1	15.3
領有弱勢兒少生活扶助	59	15.4	32.5	54.0	42.9
領有弱勢兒少緊急生活扶助	3	45.4	47.7	48.4	53.7
領有特殊境遇生活扶助	6	-	43.7	77.0	80.2
以上皆無	1,059	30.0	36.6	43.2	51.3
家庭型態					
核心家庭	664	30.6	36.2	45.4	50.1
主幹家庭	204	31.8	34.1	43.2	54.7
混合家庭	88	30.5	37.8	37.5	65.8
單親家庭	132	16.9	33.5	42.0	39.2
祖孫二代	47	28.0	47.5	49.2	33.3
其他	19	6.9	72.4	20.4	58.2
地區別					
高度都市化市鎮	643	29.9	39.0	44.8	52.8
中度都市化市鎮	472	27.3	33.8	42.2	47.0
一般鄉鎮市區	14	36.6	32.2	50.9	54.6
高齡化市區	10	20.3	38.2	47.8	50.4
農業市鎮	14	22.2	32.8	39.3	43.4

表A55 國小家庭對政府辦理兒童福利措施之加強建議(可複選)(續1)

單位：人；%

項目別	兒童課後照顧服務	增設兒童專科醫療院所	增加托育人員(保母)訓練與建立制度	鼓勵企業建立托嬰、托兒制度	推展兒童寄養服務	弱勢兒童及少年生活補助
總計	42.1	28.1	17.2	25.6	3.6	17.6
性別						
男	42.0	27.0	18.3	27.9	3.9	15.9
女	42.2	29.2	16.1	23.1	3.2	19.4
年級別						
低年級	49.1	29.2	20.8	29.1	4.1	18.7
中年級	39.0	27.8	19.1	25.0	3.7	13.9
高年級	37.4	27.0	11.0	22.1	2.8	20.3
父母婚姻狀況						
結婚，且同住一起	41.7	29.1	18.6	28.4	3.5	14.4
結婚，但不住在一起	45.2	45.8	15.6	1.4	-	29.5
未婚單親	37.6	23.9	-	11.0	-	62.6
未婚同居	86.8	-	-	-	-	94.9
離婚	44.2	18.7	10.2	11.2	5.3	33.6
一方去世	56.2	13.9	1.0	-	-	2.3
父母親雙亡	-	-	-	-	-	-
其他	-	-	-	-	-	-
福利身份別						
領有低收入補助	22.5	28.3	18.5	29.4	-	54.1
領有身心障礙生活補助	53.0	48.6	32.6	-	-	2.3
領有弱勢兒少生活扶助	49.2	27.4	10.5	9.7	2.6	60.5
領有弱勢兒少緊急生活扶助	96.1	-	-	45.4	-	54.6
領有特殊境遇生活扶助	43.7	23.9	25.4	47.4	-	19.8
以上皆無	41.9	28.0	17.3	26.4	3.8	14.4
家庭型態						
核心家庭	42.4	29.9	17.3	27.1	4.0	12.9
主幹家庭	43.9	25.8	22.9	30.5	2.5	17.2
混合家庭	31.0	31.1	19.9	28.6	3.4	18.0
單親家庭	40.5	23.7	11.7	11.1	3.6	37.0
祖孫二代	54.9	22.2	7.8	13.3	3.5	26.1
其他	41.4	17.9	0.6	33.7	-	25.2
地區別						
高度都市化市鎮	46.0	26.8	19.7	26.5	3.4	17.9
中度都市化市鎮	36.1	29.7	13.6	24.8	3.9	17.0
一般鄉鎮市區	48.8	28.5	17.9	22.8	2.3	17.4
高齡化市區	52.5	33.4	16.9	23.8	1.9	16.8
農業市鎮	51.0	27.3	22.2	13.9	2.8	23.2

表A55 國小家庭對政府辦理兒童福利措施之加強建議(可複選)(續2)

單位：人；%

項目別	新住民家庭兒童福利服務	原住民家庭兒童福利服務	加強單親家庭兒童服務	加強隔代家庭福利服務	兒童保護工作	其他
總計	3.9	3.4	18.8	14.8	43.8	0.9
性別						
男	3.3	2.6	18.6	15.3	44.9	0.9
女	4.6	4.1	19.0	14.2	42.6	1.0
年級別						
低年級	1.6	3.0	22.4	16.5	46.0	0.8
中年級	4.7	2.6	16.7	13.1	42.5	1.5
高年級	5.7	4.7	16.8	14.6	42.7	0.4
父母婚姻狀況						
結婚，且同住一起	3.7	2.8	12.9	14.6	45.6	1.0
結婚，但不住在一起	22.6	11.8	8.2	21.5	19.5	-
未婚單親	8.9	5.5	71.7	16.9	38.4	0.9
未婚同居	-	8.0	86.8	-	10.7	-
離婚	2.4	4.6	54.0	14.4	33.8	0.1
一方去世	-	12.5	78.5	21.2	59.5	1.6
父母親雙亡	-	-	-	-	-	-
其他	-	100.0	-	-	-	-
福利身份別						
領有低收入補助	-	19.7	32.5	7.2	27.6	-
領有身心障礙生活補助	14.1	-	49.7	49.7	50.5	0.9
領有弱勢兒少生活扶助	0.3	4.8	55.7	20.5	27.3	0.3
領有弱勢兒少緊急生活扶助	-	-	54.6	-	90.8	-
領有特殊境遇生活扶助	-	-	19.8	-	19.8	-
以上皆無	4.1	3.0	16.0	14.4	44.9	1.0
家庭型態						
核心家庭	3.3	2.8	13.6	13.9	44.8	1.5
主幹家庭	3.6	3.5	12.3	13.9	45.0	0.0
混合家庭	7.9	0.1	13.1	23.2	45.8	-
單親家庭	6.1	6.7	50.8	8.6	32.4	0.2
祖孫二代	-	2.7	37.2	35.7	51.3	-
其他	6.3	13.7	27.7	9.3	48.2	0.7
地區別						
高度都市化市鎮	3.8	2.9	20.5	14.9	43.2	0.5
中度都市化市鎮	4.0	4.0	16.5	14.7	45.4	1.4
一般鄉鎮市區	3.4	4.6	17.3	14.2	36.2	-
高齡化市區	4.0	2.0	16.5	16.2	35.4	1.7
農業市鎮	4.2	2.6	16.8	14.8	32.2	2.1

表A55 國小家庭對政府辦理兒童福利措施之加強建議(可複選)(續3)

單位：人；%

項目別	樣本數	推廣親職教育	增加兒童心理衛生服務	兒童醫療補助	育兒津貼
總計	1,153	28.7	36.7	43.8	50.3
父母教育程度					
父歿、父不詳、父失蹤	16	28.1	45.1	43.5	56.9
有父親	1,137	28.8	36.6	43.8	50.2
國小及以下	14	10.2	20.0	23.1	41.7
國(初)中	76	23.9	29.1	46.7	38.2
高中(職)	292	25.1	37.6	48.2	49.2
專科、大學	549	34.3	37.5	44.5	51.9
研究所以上	178	25.0	37.4	32.0	56.8
不清楚	28	4.5	30.5	61.5	23.9
母歿、母失蹤	7	65.6	41.2	63.6	37.2
有母親	1,146	28.5	36.7	43.7	50.4
國小及以下	9	18.8	32.4	66.4	34.2
國(初)中	47	22.6	41.8	45.8	31.0
高中(職)	280	23.5	36.1	47.6	46.6
專科、大學	703	31.7	36.5	43.1	52.3
研究所以上	100	24.1	38.4	30.7	57.8
不清楚	7	24.6	24.6	82.8	61.8
父母國籍					
父歿、父不詳、父失蹤	16	28.1	45.1	43.5	56.9
有父親	1,137	28.8	36.6	43.8	50.2
本國籍具原住民身分	31	35.0	29.8	51.7	51.1
本國籍具新住民身分	24	31.8	25.9	48.0	40.4
本國籍不具原住民及新 住民身分	1,070	28.6	37.1	43.8	50.6
外國籍	12	16.7	31.4	13.2	38.2
其他	-	-	-	-	-
母歿、母失蹤	7	65.6	41.2	63.6	37.2
有母親	1,146	28.5	36.7	43.7	50.4
本國籍具原住民身分	48	33.6	37.7	40.5	41.7
本國籍具新住民身分	72	19.8	28.6	49.6	44.3
本國籍不具原住民及新 住民身分	998	29.0	37.2	43.9	51.9
外國籍	28	23.0	37.7	23.3	28.8
其他	-	-	-	-	-

表A55 國小家庭對政府辦理兒童福利措施之加強建議(可複選)(續4)

單位：人；%

項目別	兒童課後照顧服務	增設兒童專科醫療院所	增加托育人員(保母)訓練與建立制度	鼓勵企業建立托嬰、托兒制度	推展兒童寄養服務	弱勢兒童及少年生活補助
總計	42.1	28.1	17.2	25.6	3.6	17.6
父母教育程度						
父歿、父不詳、父失蹤	53.4	23.6	0.5	6.4	-	34.5
有父親	41.9	28.1	17.5	25.8	3.6	17.3
國小及以下	34.4	11.1	10.9	20.0	-	41.2
國(初)中	30.1	28.0	18.0	20.8	-	8.0
高中(職)	48.1	28.8	12.8	18.1	3.6	19.2
專科、大學	42.5	28.8	19.2	30.0	4.2	17.3
研究所以上	37.2	28.9	21.9	31.3	3.4	10.5
不清楚	33.6	12.4	5.4	5.2	5.8	55.0
母歿、母失蹤	37.2	20.6	18.6	18.6	-	24.4
有母親	42.1	28.1	17.2	25.6	3.6	17.5
國小及以下	34.2	29.4	-	1.8	-	19.6
國(初)中	30.5	24.1	8.7	15.6	-	15.8
高中(職)	45.0	27.9	13.7	22.2	3.0	23.6
專科、大學	42.2	29.1	18.8	26.8	3.9	15.1
研究所以上	37.4	25.7	22.8	35.5	5.5	16.5
不清楚	79.0	-	-	-	-	39.3
父母國籍						
父歿、父不詳、父失蹤	53.4	23.6	0.5	6.4	-	34.5
有父親	41.9	28.1	17.5	25.8	3.6	17.3
本國籍具原住民身分	35.4	22.0	24.3	32.0	11.0	10.1
本國籍具新住民身分	27.9	9.6	29.7	38.5	-	9.9
本國籍不具原住民及新住民身分	42.5	28.8	17.0	25.1	3.5	17.7
外國籍	39.6	17.1	13.7	48.2	-	12.7
其他	-	-	-	-	-	-
母歿、母失蹤	37.2	20.6	18.6	18.6	-	24.4
有母親	42.1	28.1	17.2	25.6	3.6	17.5
本國籍具原住民身分	43.5	24.5	27.4	30.7	10.4	11.9
本國籍具新住民身分	33.0	12.1	13.0	10.2	4.5	11.5
本國籍不具原住民及新住民身分	42.9	29.8	17.2	27.2	3.3	18.7
外國籍	35.1	16.0	11.8	-	-	-
其他	-	-	-	-	-	-

表A55 國小家庭對政府辦理兒童福利措施之加強建議(可複選)(續5)

單位：人；%

項目別	新住民家庭兒童福利服務	原住民家庭兒童福利服務	加強單親家庭兒童服務	加強隔代家庭福利服務	兒童保護工作	其他
總計	3.9	3.4	18.8	14.8	43.8	0.9
父母教育程度						
父歿、父不詳、父失蹤	-	6.4	74.9	35.3	38.0	0.8
有父親	4.0	3.3	18.0	14.5	43.9	0.9
國小及以下	17.7	8.4	18.4	7.6	33.8	-
國(初)中	4.5	7.6	18.5	10.9	43.6	0.2
高中(職)	4.4	4.4	16.8	16.4	45.7	0.6
專科、大學	3.9	2.6	16.2	15.1	43.3	1.3
研究所以上	1.0	0.7	15.3	11.7	46.2	0.8
不清楚	11.7	8.3	78.4	12.4	27.0	-
母歿、母失蹤	-	15.8	2.0	22.6	39.3	-
有母親	3.9	3.3	18.9	14.7	43.8	0.9
國小及以下	30.1	1.3	45.5	28.8	32.4	1.5
國(初)中	8.8	9.0	23.2	12.4	40.2	-
高中(職)	7.3	4.3	22.8	15.9	40.6	1.2
專科、大學	2.1	2.6	16.6	14.4	45.9	0.8
研究所以上	2.7	2.6	16.8	13.4	41.3	1.4
不清楚	-	-	56.1	21.0	45.7	-
父母國籍						
父歿、父不詳、父失蹤	-	6.4	74.9	35.3	38.0	0.8
有父親	4.0	3.3	18.0	14.5	43.9	0.9
本國籍具原住民身分	1.2	31.7	11.7	8.8	45.3	-
本國籍具新住民身分	20.2	9.3	18.6	4.9	49.0	-
本國籍不具原住民及新住民身分	3.7	2.4	17.8	14.7	43.7	0.7
外國籍	1.5	-	43.2	28.2	43.3	20.8
其他	-	-	-	-	-	-
母歿、母失蹤	-	15.8	2.0	22.6	39.3	-
有母親	3.9	3.3	18.9	14.7	43.8	0.9
本國籍具原住民身分	2.4	30.0	18.2	14.8	36.2	-
本國籍具新住民身分	28.1	2.9	22.1	11.0	33.4	-
本國籍不具原住民及新住民身分	1.5	2.1	18.9	15.4	45.0	0.8
外國籍	32.6	-	10.2	0.5	42.1	9.3
其他	-	-	-	-	-	-

表A55 國小家庭對政府辦理兒童福利措施之加強建議(可複選)(續6)

單位：人；%

項目別	樣本數	推廣親職教育	增加兒童心理衛生服務	兒童醫療補助	育兒津貼
總計	1,153	28.7	36.7	43.8	50.3
福利服務中心					
板橋社福中心	-	-	-	-	-
三重社福中心	318	27.4	38.8	45.1	52.3
新莊社福中心	102	31.3	42.5	37.3	47.0
泰五林社福中心	-	-	-	-	-
永和社福中心	113	32.3	35.8	54.5	62.8
中和社福中心	110	33.7	39.5	40.9	49.4
文山社福中心	119	27.9	39.0	27.9	48.1
七星社福中心	-	-	-	-	-
蘆洲社福中心	78	31.3	25.8	47.5	46.2
樹鶯社福中心	58	33.9	28.8	49.5	48.5
北海岸社福中心	10	20.3	38.2	47.8	50.4
瑞芳社福中心	14	22.2	32.8	39.3	43.4
土城社福中心	230	24.5	34.9	46.6	46.8
全家每月平均收入					
未滿20,000元	26	16.0	28.3	35.8	36.7
20,000~39,999元	135	21.5	34.1	56.8	34.1
40,000~59,999元	186	29.4	38.9	44.2	53.7
60,000~79,999元	215	34.3	37.9	47.4	52.8
80,000~99,999元	205	29.1	37.2	44.6	54.3
100,000~119,999元	114	30.4	36.6	41.6	51.0
120,000~139,999元	86	22.9	26.4	39.7	49.0
140,000~159,999元	48	32.0	40.0	43.2	59.0
160,000~179,999元	15	33.3	36.7	52.2	30.6
180,000~199,999元	20	45.3	49.0	48.2	79.3
200,000元以上	102	25.7	39.5	22.6	49.3
全家每月平均支出					
未滿20,000元	42	22.7	37.8	44.3	33.7
20,000~39,999元	307	28.5	35.4	46.8	45.3
40,000~59,999元	323	30.4	37.0	48.5	53.5
60,000~79,999元	192	23.2	37.1	35.4	53.2
80,000~99,999元	128	36.3	38.5	55.6	55.9
100,000~119,999元	55	22.6	33.0	31.4	49.9
120,000~139,999元	25	16.8	30.7	49.1	62.6
140,000~159,999元	14	47.0	52.8	35.7	34.9
160,000~179,999元	4	30.9	66.7	29.1	-
180,000~199,999元	12	43.2	41.2	11.9	21.1
200,000元以上	51	31.0	34.1	19.1	58.4

表A55 國小家庭對政府辦理兒童福利措施之加強建議(可複選)(續7)

單位：人；%

項目別	兒童課後照顧服務	增設兒童專科醫療院所	增加托育人員(保母)訓練與建立制度	鼓勵企業建立托嬰、托兒制度	推展兒童寄養服務	弱勢兒童及少年生活補助
總計	42.1	28.1	17.2	25.6	3.6	17.6
福利服務中心						
板橋社福中心	-	-	-	-	-	-
三重社福中心	52.7	31.0	17.2	25.7	2.4	20.6
新莊社福中心	49.0	14.0	21.2	31.0	4.5	13.7
泰五林社福中心	-	-	-	-	-	-
永和社福中心	34.8	27.2	19.8	24.5	2.4	15.2
中和社福中心	35.5	26.0	25.4	26.6	6.2	16.5
文山社福中心	26.2	25.8	23.6	24.5	6.8	19.0
七星社福中心	-	-	-	-	-	-
蘆洲社福中心	49.4	30.2	12.7	17.3	0.4	19.7
樹鶯社福中心	38.6	31.2	6.9	28.1	6.7	19.9
北海岸社福中心	52.5	33.4	16.9	23.8	1.9	16.8
瑞芳社福中心	51.0	27.3	22.2	13.9	2.8	23.2
土城社福中心	36.9	31.1	10.8	26.4	2.9	14.3
全家每月平均收入						
未滿20,000元	27.9	33.0	6.8	20.1	-	43.8
20,000~39,999元	39.5	23.8	15.0	17.6	3.4	33.4
40,000~59,999元	39.2	28.1	13.0	24.3	2.5	18.2
60,000~79,999元	45.3	26.2	13.7	22.4	2.4	12.6
80,000~99,999元	45.4	32.1	20.2	25.9	4.1	15.1
100,000~119,999元	56.9	40.0	20.6	32.3	3.9	12.1
120,000~139,999元	51.2	23.9	17.8	30.1	3.7	11.9
140,000~159,999元	29.4	31.8	29.4	36.8	2.9	7.8
160,000~179,999元	27.8	30.9	32.8	27.2	-	20.9
180,000~199,999元	17.1	17.6	16.1	34.9	-	15.3
200,000元以上	29.8	18.2	19.9	26.8	9.1	19.4
全家每月平均支出						
未滿20,000元	34.3	30.5	21.7	18.2	4.3	24.3
20,000~39,999元	39.6	25.5	11.8	16.2	1.1	20.9
40,000~59,999元	43.4	29.6	17.9	29.7	2.7	15.8
60,000~79,999元	50.7	30.1	19.9	28.1	4.2	13.0
80,000~99,999元	49.8	34.5	20.3	32.3	5.9	18.6
100,000~119,999元	37.9	29.1	14.9	33.6	6.6	23.5
120,000~139,999元	21.4	11.5	32.9	31.9	5.5	12.3
140,000~159,999元	44.2	7.4	36.5	34.4	26.0	26.8
160,000~179,999元	-	30.9	-	29.1	35.8	-
180,000~199,999元	11.0	41.2	11.0	11.0	-	-
200,000元以上	28.6	17.1	16.5	24.2	3.0	17.3

表A55 國小家庭對政府辦理兒童福利措施之加強建議(可複選)(續完)

單位：人；%

項目別	新住民家庭兒童福利服務	原住民家庭兒童福利服務	加強單親家庭兒童服務	加強隔代家庭福利服務	兒童保護工作	其他
總計	3.9	3.4	18.8	14.8	43.8	0.9
福利服務中心						
板橋社福中心	-	-	-	-	-	-
三重社福中心	3.2	1.0	20.2	12.3	44.8	-
新莊社福中心	-	1.6	22.9	21.0	48.1	-
泰五林社福中心	-	-	-	-	-	-
永和社福中心	1.4	3.9	18.4	11.3	29.7	1.5
中和社福中心	11.6	8.4	21.3	20.3	47.6	1.5
文山社福中心	-	4.1	13.4	12.1	42.6	3.2
七星社福中心	-	-	-	-	-	-
蘆洲社福中心	4.7	7.9	13.9	11.3	39.5	-
樹鶯社福中心	2.0	-	11.7	13.3	51.3	-
北海岸社福中心	4.0	2.0	16.5	16.2	35.4	1.7
瑞芳社福中心	4.2	2.6	16.8	14.8	32.2	2.1
土城社福中心	6.4	3.7	20.3	17.5	46.9	1.3
全家每月平均收入						
未滿20,000元	6.8	0.5	27.1	17.8	17.2	0.5
20,000~39,999元	6.3	7.6	31.9	16.5	40.7	1.4
40,000~59,999元	6.0	4.0	22.1	6.8	41.3	-
60,000~79,999元	2.4	1.9	13.1	14.3	46.9	-
80,000~99,999元	2.1	2.6	15.6	18.6	45.9	0.7
100,000~119,999元	7.0	1.4	21.6	22.5	45.2	-
120,000~139,999元	5.4	1.9	15.3	10.4	36.1	-
140,000~159,999元	-	5.7	14.2	13.2	52.0	7.0
160,000~179,999元	-	-	21.4	17.1	41.2	-
180,000~199,999元	0.5	0.5	8.7	15.4	59.7	-
200,000元以上	1.4	5.3	14.9	14.8	46.9	3.8
全家每月平均支出						
未滿20,000元	3.4	11.2	21.5	26.7	28.8	-
20,000~39,999元	6.3	3.7	21.7	13.4	42.0	0.7
40,000~59,999元	3.1	2.7	18.5	12.4	41.9	-
60,000~79,999元	3.0	1.6	14.9	20.0	50.6	1.3
80,000~99,999元	3.2	1.2	19.2	14.5	49.2	-
100,000~119,999元	5.7	5.1	20.8	17.1	49.3	6.1
120,000~139,999元	-	5.5	7.0	10.3	35.2	-
140,000~159,999元	-	8.7	26.4	-	64.7	-
160,000~179,999元	-	-	35.8	-	69.1	-
180,000~199,999元	-	-	11.9	11.0	11.0	11.9
200,000元以上	2.4	7.8	15.5	15.5	37.7	2.7

表A56 陪同學齡前兒童完成下列各項目的對象

單位：人；%

項目別	總計		陪伴這位兒童參與休閒活				幫這位兒童洗澡			
	樣本數	百分比	父親居多	母親居多	父母親一樣多	從來不參與	父親居多	母親居多	父母親一樣多	從來不參與
總計	857	100.0	12.5	35.5	50.1	2.0	17.7	51.9	26.6	3.7
性別										
男	453	100.0	12.8	32.5	52.5	2.2	21.2	48.1	26.9	3.8
女	404	100.0	12.1	38.9	47.3	1.7	13.9	56.2	26.2	3.7
年齡別										
0~未滿3歲	374	100.0	8.3	38.8	50.5	2.4	17.1	51.6	26.7	4.5
3~未滿6歲	483	100.0	15.7	32.9	49.7	1.7	18.2	52.2	26.5	3.1
父母婚姻狀況										
結婚，且同住一起	761	100.0	11.3	32.6	54.5	1.6	17.1	51.1	29.2	2.6
結婚，但不住在一起	34	100.0	17.6	52.9	26.5	2.9	26.5	61.8	2.9	8.8
未婚單親	16	100.0	6.3	75.0	12.5	6.3	6.3	75.0	6.3	12.5
未婚同居	3	100.0	-	66.7	33.3	-	-	66.7	33.3	-
離婚	40	100.0	35.0	52.5	5.0	7.5	30.0	45.0	7.5	17.5
一方去世	3	100.0	-	100.0	-	-	-	100.0	-	-
父母親雙亡	-	-	-	-	-	-	-	-	-	-
其他	-	-	-	-	-	-	-	-	-	-
福利身份別										
領有低收入補助	16	100.0	18.8	56.3	18.8	6.3	12.5	50.0	18.8	18.8
領有身心障礙生活補助	3	100.0	33.3	33.3	-	33.3	33.3	33.3	-	33.3
領有弱勢兒少生活扶助	15	100.0	33.3	60.0	-	6.7	33.3	53.3	-	13.3
領有弱勢兒少緊急生活扶助	2	100.0	-	100.0	-	-	-	100.0	-	-
領有特殊境遇生活扶助	2	100.0	-	100.0	-	-	-	100.0	-	-
以上皆無	822	100.0	12.0	34.4	51.8	1.7	17.6	51.8	27.4	3.2
家庭型態										
核心家庭	445	100.0	11.5	34.2	53.5	0.9	17.8	50.6	31.0	0.7
主幹家庭	165	100.0	13.9	29.7	53.9	2.4	15.2	49.1	29.7	6.1
混合家庭	113	100.0	9.7	33.6	55.8	0.9	16.8	57.5	22.1	3.5
單親家庭	69	100.0	24.6	63.8	10.1	1.4	26.1	62.3	4.3	7.2
祖孫二代	52	100.0	5.8	28.8	51.9	13.5	15.4	48.1	19.2	17.3
其他	13	100.0	15.4	46.2	38.5	-	23.1	46.2	23.1	7.7
地區別										
高度都市化市鎮	475	100.0	12.8	34.9	50.9	1.3	17.9	52.2	27.6	2.3
中度都市化市鎮	348	100.0	12.4	36.5	48.0	3.2	17.0	51.4	25.6	6.0
一般鄉鎮市區	14	100.0	14.3	21.4	64.3	-	35.7	35.7	28.6	-
高齡化市區	8	100.0	12.5	37.5	50.0	-	25.0	75.0	-	-
農業市鎮	12	100.0	-	41.7	58.3	-	8.3	58.3	33.3	-

表A56 陪同學齡前兒童完成下列各項目的對象(續1)

單位：人；%

項目別	陪伴這位兒童看書或念書				餵食或準備這位兒童的餐點			
	父親居多	母親居多	父母親一樣多	從來不參與	父親居多	母親居多	父母親一樣多	從來不參與
總計	7.1	60.4	28.5	4.0	5.6	66.6	22.5	5.3
性別								
男	7.5	59.8	29.4	3.3	4.9	67.8	22.3	5.1
女	6.7	61.1	27.5	4.7	6.4	65.3	22.8	5.4
年齡別								
0~未滿3歲	4.3	57.8	32.4	5.6	4.3	70.3	20.6	4.8
3~未滿6歲	9.3	62.5	25.5	2.7	6.6	63.8	24.0	5.6
父母婚姻狀況								
結婚，且同住一起	6.0	60.2	31.0	2.8	4.5	67.4	24.3	3.8
結婚，但不住在一起	8.8	70.6	11.8	8.8	14.7	61.8	14.7	8.8
未婚單親	6.3	75.0	-	18.8	6.3	81.3	-	12.5
未婚同居	-	33.3	33.3	33.3	-	66.7	33.3	-
離婚	27.5	50.0	7.5	15.0	20.0	47.5	5.0	27.5
一方去世	-	100.0	-	-	-	100.0	-	-
父母親雙亡	-	-	-	-	-	-	-	-
其他	-	-	-	-	-	-	-	-
福利身份別								
領有低收入補助	25.0	50.0	6.3	18.8	12.5	62.5	6.3	18.8
領有身心障礙生活補助	33.3	33.3	-	33.3	33.3	33.3	-	33.3
領有弱勢兒少生活扶助	20.0	53.3	6.7	20.0	13.3	53.3	6.7	26.7
領有弱勢兒少緊急生活扶助	-	100.0	-	-	-	100.0	-	-
領有特殊境遇生活扶助	-	100.0	-	-	-	100.0	-	-
以上皆無	6.6	60.7	29.4	3.3	5.4	66.9	23.2	4.5
家庭型態								
核心家庭	7.9	58.7	31.9	1.6	4.9	68.3	24.7	2.0
主幹家庭	4.8	63.0	27.3	4.8	4.8	63.6	23.0	8.5
混合家庭	1.8	65.5	31.0	1.8	2.7	72.6	23.0	1.8
單親家庭	20.3	68.1	4.3	7.2	17.4	63.8	7.2	11.6
祖孫二代	1.9	53.8	23.1	21.2	5.8	57.7	15.4	21.2
其他	7.7	30.8	53.8	7.7	-	46.2	46.2	7.7
地區別								
高度都市化市鎮	7.4	60.4	29.1	3.2	5.3	68.0	22.1	4.6
中度都市化市鎮	6.6	61.2	27.0	5.2	5.7	65.5	22.4	6.3
一般鄉鎮市區	14.3	28.6	50.0	7.1	14.3	57.1	28.6	-
高齡化市區	12.5	62.5	25.0	-	-	50.0	37.5	12.5
農業市鎮	-	75.0	25.0	-	8.3	66.7	25.0	-

表A56 陪同學齡前兒童完成下列各項目的對象(續2)

單位：人；%

項目別	這位兒童日常用品準備與協助				陪伴這位兒童入睡			
	父親居多	母親居多	父母親一樣多	從來不參與	父親居多	母親居多	父母親一樣多	從來不參與
總計	4.3	73.4	18.3	4.0	8.1	62.8	24.0	5.1
性別								
男	5.7	70.2	20.3	3.8	7.5	62.3	24.9	5.3
女	2.7	77.0	16.1	4.2	8.7	63.4	23.0	5.0
年齡別								
0~未滿3歲	2.7	71.9	21.4	4.0	5.6	65.0	23.5	5.9
3~未滿6歲	5.6	74.5	15.9	3.9	9.9	61.1	24.4	4.6
父母婚姻狀況								
結婚，且同住一起	2.9	75.0	19.7	2.4	7.0	62.7	26.1	4.2
結婚，但不住在一起	11.8	67.6	5.9	14.7	14.7	70.6	5.9	8.8
未婚單親	6.3	81.3	-	12.5	6.3	81.3	-	12.5
未婚同居	33.3	33.3	33.3	-	-	66.7	33.3	-
離婚	22.5	45.0	10.0	22.5	25.0	47.5	10.0	17.5
一方去世	-	100.0	-	-	-	100.0	-	-
父母親雙亡	-	-	-	-	-	-	-	-
其他	-	-	-	-	-	-	-	-
福利身份別								
領有低收入補助	18.8	56.3	12.5	12.5	12.5	50.0	18.8	18.8
領有身心障礙生活補助	33.3	33.3	-	33.3	-	33.3	-	66.7
領有弱勢兒少生活扶助	13.3	53.3	6.7	26.7	26.7	53.3	6.7	13.3
領有弱勢兒少緊急生活扶助	-	100.0	-	-	-	100.0	-	-
領有特殊境遇生活扶助	-	100.0	-	-	-	100.0	-	-
以上皆無	3.9	74.1	18.7	3.3	7.7	63.1	24.6	4.6
家庭型態								
核心家庭	3.6	75.5	20.0	0.9	9.4	62.2	25.6	2.7
主幹家庭	1.8	74.5	18.2	5.5	3.6	63.6	25.5	7.3
混合家庭	2.7	77.9	17.7	1.8	2.7	65.5	30.1	1.8
單親家庭	17.4	65.2	4.3	13.0	20.3	66.7	4.3	8.7
祖孫二代	5.8	57.7	19.2	17.3	5.8	53.8	19.2	21.2
其他	-	53.8	38.5	7.7	7.7	61.5	23.1	7.7
地區別								
高度都市化市鎮	4.0	74.9	17.7	3.4	6.9	64.8	24.0	4.2
中度都市化市鎮	4.9	71.6	18.7	4.9	9.8	60.6	23.3	6.3
一般鄉鎮市區	7.1	78.6	14.3	-	7.1	50.0	35.7	7.1
高齡化市區	-	62.5	25.0	12.5	-	50.0	37.5	12.5
農業市鎮	-	66.7	33.3	-	8.3	66.7	25.0	-

表A56 陪同學齡前兒童完成下列各項目的對象(續3)

單位：人；%

項目別	陪伴這位兒童送托或上下學				處理兒童不當行為			
	父親居多	母親居多	父母親一樣多	從來不參與	父親居多	母親居多	父母親一樣多	從來不參與
總計	12.8	37.7	29.5	20.0	8.8	41.9	46.9	2.5
性別								
男	13.0	36.6	30.7	19.6	9.3	39.5	49.0	2.2
女	12.6	38.9	28.2	20.3	8.2	44.6	44.6	2.7
年齡別								
0~未滿3歲	9.4	34.0	27.3	29.4	5.6	41.7	49.7	2.9
3~未滿6歲	15.5	40.6	31.3	12.6	11.2	42.0	44.7	2.1
父母婚姻狀況								
結婚，且同住一起	12.2	36.3	32.7	18.8	7.4	39.6	51.2	1.8
結婚，但不住在一起	14.7	47.1	8.8	29.4	14.7	58.8	23.5	2.9
未婚單親	6.3	62.5	-	31.3	6.3	75.0	-	18.8
未婚同居	-	33.3	33.3	33.3	-	66.7	33.3	-
離婚	27.5	42.5	-	30.0	32.5	52.5	7.5	7.5
一方去世	-	100.0	-	-	-	100.0	-	-
父母親雙亡	-	-	-	-	-	-	-	-
其他	-	-	-	-	-	-	-	-
福利身份別								
領有低收入補助	12.5	43.8	6.3	37.5	18.8	43.8	18.8	18.8
領有身心障礙生活補助	-	33.3	-	66.7	33.3	33.3	-	33.3
領有弱勢兒少生活扶助	20.0	46.7	-	33.3	33.3	60.0	-	6.7
領有弱勢兒少緊急生活扶助	-	100.0	-	-	-	100.0	-	-
領有特殊境遇生活扶助	-	100.0	-	-	-	100.0	-	-
以上皆無	12.8	37.2	30.7	19.3	8.2	41.4	48.5	1.9
家庭型態								
核心家庭	13.3	39.3	34.2	13.3	6.3	39.1	52.8	1.8
主幹家庭	12.1	30.9	28.5	28.5	10.3	38.2	50.3	1.2
混合家庭	10.6	31.0	35.4	23.0	7.1	41.6	50.4	0.9
單親家庭	20.3	50.7	2.9	26.1	23.2	63.8	10.1	2.9
祖孫二代	3.8	42.3	15.4	38.5	7.7	46.2	30.8	15.4
其他	23.1	38.5	30.8	7.7	15.4	53.8	30.8	-
地區別								
高度都市化市鎮	13.5	37.5	31.4	17.7	8.6	42.5	46.9	1.9
中度都市化市鎮	12.6	37.6	26.7	23.0	8.3	40.5	47.7	3.4
一般鄉鎮市區	7.1	28.6	35.7	28.6	14.3	35.7	50.0	-
高齡化市區	12.5	62.5	12.5	12.5	25.0	50.0	25.0	-
農業市鎮	-	41.7	41.7	16.7	8.3	58.3	33.3	-

表A56 陪同學齡前兒童完成下列各項目的對象(續4)

單位：人；%

項目別	引導兒童生活自理能力				家庭生活費用支出			
	父親居多	母親居多	父母親一樣多	從來不參與	父親居多	母親居多	父母親一樣多	從來不參與
總計	5.0	47.7	43.4	3.9	49.8	11.2	37.1	1.9
性別								
男	5.5	45.7	45.7	3.1	53.2	11.7	34.0	1.1
女	4.5	50.0	40.8	4.7	46.0	10.6	40.6	2.7
年齡別								
0~未滿3歲	4.0	45.2	44.1	6.7	47.1	10.7	40.9	1.3
3~未滿6歲	5.8	49.7	42.9	1.7	52.0	11.6	34.2	2.3
父母婚姻狀況								
結婚，且同住一起	3.3	46.0	47.6	3.2	51.1	7.8	39.9	1.2
結婚，但不住在一起	14.7	64.7	17.6	2.9	52.9	8.8	32.4	5.9
未婚單親	6.3	75.0	-	18.8	6.3	75.0	-	18.8
未婚同居	-	66.7	33.3	-	66.7	33.3	-	-
離婚	30.0	50.0	7.5	12.5	42.5	45.0	7.5	5.0
一方去世	-	100.0	-	-	-	100.0	-	-
父母親雙亡	-	-	-	-	-	-	-	-
其他	-	-	-	-	-	-	-	-
福利身份別								
領有低收入補助	18.8	43.8	18.8	18.8	50.0	25.0	6.3	18.8
領有身心障礙生活補助	33.3	33.3	-	33.3	33.3	33.3	-	33.3
領有弱勢兒少生活扶助	26.7	60.0	-	13.3	33.3	53.3	6.7	6.7
領有弱勢兒少緊急生活扶助	-	100.0	-	-	-	100.0	-	-
領有特殊境遇生活扶助	-	100.0	-	-	-	100.0	-	-
以上皆無	4.4	47.4	44.9	3.3	50.4	9.9	38.4	1.3
家庭型態								
核心家庭	2.9	44.2	50.7	2.2	53.0	9.4	36.4	1.1
主幹家庭	3.6	52.7	40.6	3.0	52.1	5.5	41.8	0.6
混合家庭	4.4	44.2	46.9	4.4	47.8	4.4	46.0	1.8
單親家庭	21.7	65.2	7.2	5.8	40.6	40.6	14.5	4.3
祖孫二代	3.8	44.2	34.6	17.3	32.7	21.2	36.5	9.6
其他	16.7	58.3	25.0	-	46.2	7.7	46.2	-
地區別								
高度都市化市鎮	5.5	46.1	44.8	3.6	47.4	10.9	40.0	1.7
中度都市化市鎮	4.3	50.6	40.8	4.3	52.9	10.3	34.5	2.3
一般鄉鎮市區	7.1	35.7	50.0	7.1	57.1	21.4	21.4	-
高齡化市區	12.5	37.5	50.0	-	75.0	12.5	12.5	-
農業市鎮	-	50.0	50.0	-	33.3	33.3	33.3	-

表A56 陪同學齡前兒童完成下列各項目的對象(續5)

單位：人；%

項目別	總計		陪伴這位兒童參與休閒活				幫這位兒童洗澡			
	樣本數	百分比	父親居多	母親居多	父母親一樣多	從來不參與	父親居多	母親居多	父母親一樣多	從來不參與
總計	857	100.0	12.5	35.5	50.1	2.0	17.7	51.9	26.6	3.7
父母教育程度										
父歿、父不詳、父失蹤	18	100.0	-	83.3	-	16.7	-	83.3	-	16.7
有父親	839	100.0	12.8	34.3	51.1	1.8	18.1	51.3	27.2	3.5
國小及以下	7	100.0	14.3	57.1	14.3	14.3	14.3	57.1	-	28.6
國(初)中	42	100.0	19.0	50.0	31.0	-	4.8	66.7	23.8	4.8
高中(職)	168	100.0	7.7	40.5	47.0	4.8	10.7	58.9	24.4	6.0
專科、大學	473	100.0	12.5	30.7	55.8	1.1	21.1	48.2	28.3	2.3
研究所以上	147	100.0	17.7	32.7	49.0	0.7	21.1	46.9	29.3	2.7
不清楚	2	100.0	-	100.0	-	-	-	100.0	-	-
母歿、母失蹤	-	-	-	-	-	-	-	-	-	-
有母親	857	100.0	12.5	35.4	50.1	2.1	17.7	51.9	26.6	3.7
國小及以下	11	100.0	36.4	18.2	36.4	9.1	27.3	45.5	18.2	9.1
國(初)中	27	100.0	18.5	51.9	22.2	7.4	14.8	66.7	11.1	7.4
高中(職)	145	100.0	9.0	40.7	46.2	4.1	12.4	58.6	23.4	5.5
專科、大學	580	100.0	11.4	35.5	51.9	1.2	19.0	50.5	27.6	2.9
研究所以上	92	100.0	20.7	23.9	54.3	1.1	17.4	47.8	31.5	3.3
不清楚	2	100.0	-	-	50.0	50.0	50.0	-	-	50.0
父母國籍										
父歿、父不詳、父失蹤	18	100.0	-	83.3	-	16.7	-	83.3	-	16.7
有父親	839	100.0	12.8	34.3	51.1	1.8	18.1	51.3	27.2	3.5
本國籍具原住民身分	30	100.0	3.3	43.3	53.3	-	13.3	50.0	33.3	3.3
本國籍具新住民身分	4	100.0	50.0	25.0	25.0	-	25.0	50.0	25.0	-
本國籍不具原住民及新住民身分	792	100.0	12.9	33.5	51.8	1.9	18.4	50.8	27.3	3.5
外國籍	10	100.0	20.0	70.0	10.0	-	10.0	80.0	10.0	-
其他	3	100.0	-	66.7	33.3	-	-	100.0	-	-
母歿、母失蹤	-	-	-	-	-	-	-	-	-	-
有母親	857	100.0	12.5	35.4	50.1	2.1	17.7	51.9	26.6	3.7
本國籍具原住民身分	30	100.0	10.0	33.3	56.7	-	13.3	50.0	30.0	6.7
本國籍具新住民身分	27	100.0	14.8	48.1	33.3	3.7	3.7	63.0	25.9	7.4
本國籍不具原住民及新住民身分	780	100.0	12.1	35.1	50.8	2.1	17.7	51.8	26.9	3.6
外國籍	18	100.0	33.3	27.8	33.3	5.6	50.0	44.4	5.6	-
其他	2	100.0	-	50.0	50.0	-	-	50.0	50.0	-

表A56 陪同學齡前兒童完成下列各項目的對象(續6)

單位：人；%

項目別	陪伴這位兒童看書或念書				餵食或準備這位兒童的餐點			
	父親居多	母親居多	父母親一樣多	從來不參與	父親居多	母親居多	父母親一樣多	從來不參與
總計	7.1	60.4	28.5	4.0	5.6	66.6	22.5	5.3
父母教育程度								
父歿、父不詳、父失蹤	-	83.3	-	16.7	-	83.3	-	16.7
有父親	7.3	60.0	29.1	3.7	5.7	66.3	23.0	5.0
國小及以下	14.3	71.4	-	14.3	14.3	71.4	-	14.3
國(初)中	9.5	71.4	11.9	7.1	7.1	64.3	23.8	4.8
高中(職)	3.6	63.1	27.4	6.0	4.2	62.5	25.0	8.3
專科、大學	7.6	57.5	31.9	3.0	7.0	66.6	22.2	4.2
研究所以上	9.5	59.9	28.6	2.0	2.7	69.4	24.5	3.4
不清楚	-	100.0	-	-	-	100.0	-	-
母歿、母失蹤	-	-	-	-	-	-	-	-
有母親	7.1	60.4	28.5	4.0	5.6	66.6	22.5	5.3
國小及以下	36.4	27.3	18.2	18.2	27.3	45.5	9.1	18.2
國(初)中	11.1	59.3	18.5	11.1	7.4	70.4	11.1	11.1
高中(職)	5.5	58.6	29.0	6.9	7.6	62.8	20.0	9.7
專科、大學	6.0	62.1	29.0	2.9	4.8	67.8	23.8	3.6
研究所以上	12.0	58.7	28.3	1.1	4.3	67.4	23.9	4.3
不清楚	-	-	50.0	50.0	-	50.0	-	50.0
父母國籍								
父歿、父不詳、父失蹤	-	83.3	-	16.7	-	83.3	-	16.7
有父親	7.3	60.0	29.1	3.7	5.7	66.3	23.0	5.0
本國籍具原住民身分	3.3	63.3	33.3	-	3.3	70.0	23.3	3.3
本國籍具新住民身分	25.0	50.0	25.0	-	25.0	75.0	-	-
本國籍不具原住民及新住民身分	7.4	59.5	29.2	3.9	5.8	65.8	23.2	5.2
外國籍	-	80.0	20.0	-	-	80.0	20.0	-
其他	-	100.0	-	-	-	100.0	-	-
母歿、母失蹤	-	-	-	-	-	-	-	-
有母親	7.1	60.4	28.5	4.0	5.6	66.6	22.5	5.3
本國籍具原住民身分	6.7	60.0	30.0	3.3	6.7	60.0	23.3	10.0
本國籍具新住民身分	14.8	44.4	29.6	11.1	-	81.5	11.1	7.4
本國籍不具原住民及新住民身分	6.5	61.5	28.1	3.8	5.1	66.5	23.2	5.1
外國籍	22.2	38.9	38.9	-	33.3	61.1	5.6	-
其他	-	50.0	50.0	-	-	50.0	50.0	-

表A56 陪同學齡前兒童完成下列各項目的對象(續7)

單位：人；%

項目別	這位兒童日常用品準備與協助				陪伴這位兒童入睡			
	父親居多	母親居多	父母親一樣多	從來不參與	父親居多	母親居多	父母親一樣多	從來不參與
總計	4.3	73.4	18.3	4.0	8.1	62.8	24.0	5.1
父母教育程度								
父歿、父不詳、父失蹤	-	83.3	-	16.7	-	83.3	-	16.7
有父親	4.4	73.2	18.7	3.7	8.2	62.3	24.6	4.9
國小及以下	14.3	57.1	14.3	14.3	-	57.1	-	42.9
國(初)中	4.8	76.2	16.7	2.4	7.1	71.4	16.7	4.8
高中(職)	4.8	69.0	20.8	5.4	4.2	68.5	20.8	6.5
專科、大學	5.1	74.4	17.1	3.4	9.7	60.7	25.4	4.2
研究所以上	1.4	73.5	22.4	2.7	8.8	58.5	29.3	3.4
不清楚	-	100.0	-	-	-	50.0	50.0	-
母歿、母失蹤	-	-	-	-	-	-	-	-
有母親	4.3	73.4	18.3	4.0	8.1	62.8	24.0	5.1
國小及以下	18.2	63.6	9.1	9.1	18.2	45.5	18.2	18.2
國(初)中	11.1	63.0	14.8	11.1	11.1	63.0	14.8	11.1
高中(職)	6.2	77.9	11.7	4.1	4.8	69.0	20.7	5.5
專科、大學	3.6	72.6	20.3	3.4	8.3	62.2	24.5	5.0
研究所以上	1.1	77.2	18.5	3.3	9.8	59.8	29.3	1.1
不清楚	50.0	-	-	50.0	-	-	50.0	50.0
父母國籍								
父歿、父不詳、父失蹤	-	83.3	-	16.7	-	83.3	-	16.7
有父親	4.4	73.2	18.7	3.7	8.2	62.3	24.6	4.9
本國籍具原住民身分	-	73.3	23.3	3.3	3.3	70.0	26.7	-
本國籍具新住民身分	50.0	50.0	-	-	25.0	50.0	25.0	-
本國籍不具原住民及新住民身分	4.4	73.0	18.8	3.8	8.3	61.7	24.7	5.2
外國籍	-	90.0	10.0	-	10.0	80.0	10.0	-
其他	-	100.0	-	-	-	100.0	-	-
母歿、母失蹤	-	-	-	-	-	-	-	-
有母親	4.3	73.4	18.3	4.0	8.1	62.8	24.0	5.1
本國籍具原住民身分	-	70.0	16.7	13.3	6.7	73.3	13.3	6.7
本國籍具新住民身分	3.7	70.4	18.5	7.4	7.4	70.4	18.5	3.7
本國籍不具原住民及新住民身分	4.4	73.7	18.5	3.5	7.8	62.6	24.5	5.1
外國籍	11.1	66.7	16.7	5.6	22.2	44.4	27.8	5.6
其他	-	100.0	-	-	-	50.0	50.0	-

表A56 陪同學齡前兒童完成下列各項目的對象(續8)

單位：人；%

項目別	陪伴這位兒童送托或上下學				處理兒童不當行為			
	父親居多	母親居多	父母親一樣多	從來不參與	父親居多	母親居多	父母親一樣多	從來不參與
總計	12.8	37.7	29.5	20.0	8.8	41.9	46.9	2.5
父母教育程度								
父歿、父不詳、父失蹤	-	61.1	-	38.9	-	83.3	-	16.7
有父親	13.1	37.2	30.2	19.5	8.9	41.0	47.9	2.1
國小及以下	-	57.1	14.3	28.6	14.3	42.9	28.6	14.3
國(初)中	11.9	50.0	19.0	19.0	14.3	59.5	26.2	-
高中(職)	13.7	36.3	23.2	26.8	6.0	45.2	45.2	3.6
專科、大學	13.5	35.5	34.0	16.9	9.7	37.0	51.6	1.7
研究所以上	12.2	38.1	29.9	19.7	8.2	42.9	46.9	2.0
不清楚	-	100.0	-	-	-	100.0	-	-
母歿、母失蹤	-	-	-	-	-	-	-	-
有母親	12.8	37.7	29.5	20.0	8.8	41.9	46.9	2.5
國小及以下	9.1	27.3	18.2	45.5	27.3	27.3	36.4	9.1
國(初)中	14.8	40.7	11.1	33.3	11.1	51.9	29.6	7.4
高中(職)	11.0	42.1	22.8	24.1	12.4	44.8	40.7	2.1
專科、大學	13.1	37.4	30.7	18.8	7.2	43.3	47.6	1.9
研究所以上	14.1	33.7	39.1	13.0	9.8	28.3	58.7	3.3
不清楚	-	-	50.0	50.0	-	-	50.0	50.0
父母國籍								
父歿、父不詳、父失蹤	-	61.1	-	38.9	-	83.3	-	16.7
有父親	13.1	37.2	30.2	19.5	8.9	41.0	47.9	2.1
本國籍具原住民身分	3.3	50.0	26.7	20.0	6.7	43.3	50.0	-
本國籍具新住民身分	50.0	-	50.0	-	25.0	25.0	50.0	-
本國籍不具原住民及新住民身分	13.5	36.4	30.4	19.7	9.1	40.7	48.0	2.3
外國籍	-	70.0	20.0	10.0	-	60.0	40.0	-
其他	-	66.7	-	33.3	-	66.7	33.3	-
母歿、母失蹤	-	-	-	-	-	-	-	-
有母親	12.8	37.7	29.5	20.0	8.8	41.9	46.9	2.5
本國籍具原住民身分	6.7	40.0	30.0	23.3	10.0	43.3	46.7	-
本國籍具新住民身分	11.1	44.4	18.5	25.9	7.4	29.6	55.6	7.4
本國籍不具原住民及新住民身分	12.7	37.2	30.3	19.9	8.5	42.1	47.1	2.4
外國籍	33.3	38.9	16.7	11.1	22.2	50.0	27.8	-
其他	-	100.0	-	-	-	50.0	50.0	-

表A56 陪同學齡前兒童完成下列各項目的對象(續9)

單位：人；%

項目別	引導兒童生活自理能力				家庭生活費用支出			
	父親居多	母親居多	父母親一樣多	從來不參與	父親居多	母親居多	父母親一樣多	從來不參與
總計	5.0	47.7	43.4	3.9	49.8	11.2	37.1	1.9
父母教育程度								
父歿、父不詳、父失蹤	-	83.3	-	16.7	-	83.3	-	16.7
有父親	5.1	47.0	44.3	3.6	50.9	9.7	37.9	1.5
國小及以下	28.6	42.9	14.3	14.3	28.6	28.6	28.6	14.3
國(初)中	9.5	64.3	23.8	2.4	52.4	23.8	23.8	-
高中(職)	3.0	51.2	39.3	6.5	53.0	12.5	31.5	3.0
專科、大學	5.7	43.8	47.1	3.4	49.3	7.0	42.5	1.3
研究所以上	3.4	46.9	49.0	0.7	54.4	9.5	35.4	0.7
不清楚	-	100.0	-	-	50.0	50.0	-	-
母歿、母失蹤	-	-	-	-	-	-	-	-
有母親	5.0	47.7	43.4	3.9	49.8	11.2	37.1	1.9
國小及以下	27.3	36.4	18.2	18.2	72.7	9.1	9.1	9.1
國(初)中	7.4	51.9	29.6	11.1	59.3	14.8	18.5	7.4
高中(職)	5.5	54.5	35.9	4.1	59.3	15.2	24.1	1.4
專科、大學	4.3	48.3	44.0	3.4	48.3	11.0	39.1	1.6
研究所以上	5.4	34.8	58.7	1.1	40.2	5.4	53.3	1.1
不清楚	-	-	50.0	50.0	-	-	50.0	50.0
父母國籍								
父歿、父不詳、父失蹤	-	83.3	-	16.7	-	83.3	-	16.7
有父親	5.1	47.0	44.3	3.6	50.9	9.7	37.9	1.5
本國籍具原住民身分	-	50.0	46.7	3.3	43.3	3.3	50.0	3.3
本國籍具新住民身分	25.0	25.0	50.0	-	50.0	-	50.0	-
本國籍不具原住民及新住民身分	5.3	46.5	44.6	3.7	51.1	9.6	37.8	1.5
外國籍	-	80.0	20.0	-	50.0	30.0	20.0	-
其他	-	66.7	33.3	-	66.7	33.3	-	-
母歿、母失蹤	-	-	-	-	-	-	-	-
有母親	5.0	47.7	43.4	3.9	49.8	11.2	37.1	1.9
本國籍具原住民身分	3.3	40.0	53.3	3.3	50.0	10.0	40.0	-
本國籍具新住民身分	3.7	40.7	48.1	7.4	63.0	7.4	25.9	3.7
本國籍不具原住民及新住民身分	4.9	48.2	43.1	3.8	48.5	11.7	38.2	1.7
外國籍	16.7	50.0	33.3	-	83.3	-	5.6	11.1
其他	-	50.0	50.0	-	100.0	-	-	-

表A56 陪同學齡前兒童完成下列各項目的對象(續10)

單位：人；%

項目別	總計		陪伴這位兒童參與休閒活				幫這位兒童洗澡			
	樣本數	百分比	父親居多	母親居多	父母親一樣多	從來不參與	父親居多	母親居多	父母親一樣多	從來不參與
總計	857	100.0	12.5	35.5	50.1	2.0	17.7	51.9	26.6	3.7
福利服務中心										
板橋社福中心	130	100.0	16.2	36.9	46.2	0.8	19.2	56.2	23.1	1.5
三重社福中心	81	100.0	12.3	33.3	53.1	1.2	18.5	55.6	24.7	1.2
新莊社福中心	103	100.0	13.6	31.1	54.4	1.0	17.5	51.5	30.1	1.0
泰五林社福中心	55	100.0	14.5	30.9	50.9	3.6	12.7	45.5	36.4	5.5
永和社福中心	39	100.0	12.8	33.3	51.3	2.6	20.5	48.7	28.2	2.6
中和社福中心	84	100.0	4.8	34.5	58.3	2.4	13.1	46.4	35.7	4.8
文山社福中心	63	100.0	11.1	39.7	46.0	3.2	25.4	55.6	14.3	4.8
七星社福中心	29	100.0	13.8	27.6	55.2	3.4	3.4	55.2	37.9	3.4
蘆洲社福中心	70	100.0	14.3	41.4	40.0	4.3	22.9	48.6	21.4	7.1
樹鶯社福中心	60	100.0	10.0	41.7	46.7	1.7	18.3	58.3	16.7	6.7
北海岸社福中心	60	100.0	18.3	28.3	53.3	-	16.7	46.7	33.3	3.3
瑞芳社福中心	9	100.0	-	33.3	66.7	-	11.1	55.6	33.3	-
土城社福中心	74	100.0	9.5	40.5	45.9	4.1	17.6	51.4	24.3	6.8
全家每月平均收入										
未滿20,000元	16	100.0	18.8	50.0	31.3	-	25.0	75.0	-	-
20,000~39,999元	121	100.0	12.4	47.1	32.2	8.3	12.4	55.4	21.5	10.7
40,000~59,999元	161	100.0	9.9	41.0	48.4	0.6	12.4	63.4	22.4	1.9
60,000~79,999元	190	100.0	8.9	33.7	56.3	1.1	19.5	47.9	30.0	2.6
80,000~99,999元	154	100.0	11.0	29.9	57.8	1.3	21.4	46.1	30.5	1.9
100,000~119,999元	89	100.0	13.5	36.0	49.4	1.1	21.3	44.9	30.3	3.4
120,000~139,999元	39	100.0	20.5	23.1	56.4	-	15.4	51.3	30.8	2.6
140,000~159,999元	35	100.0	17.1	25.7	57.1	-	22.9	54.3	17.1	5.7
160,000~179,999元	14	100.0	21.4	14.3	64.3	-	21.4	57.1	21.4	-
180,000~199,999元	7	100.0	28.6	14.3	57.1	-	28.6	28.6	42.9	-
200,000元以上	31	100.0	25.8	29.0	38.7	6.5	16.1	41.9	35.5	6.5
全家每月平均支出										
未滿20,000元	24	100.0	8.3	66.7	25.0	-	8.3	62.5	16.7	12.5
20,000~39,999元	228	100.0	11.4	40.4	44.3	3.9	16.7	55.3	24.1	3.9
40,000~59,999元	256	100.0	9.4	37.5	52.0	1.2	19.9	52.7	25.0	2.3
60,000~79,999元	183	100.0	13.7	31.1	54.1	1.1	17.5	49.7	29.0	3.8
80,000~99,999元	89	100.0	15.7	28.1	53.9	2.2	19.1	46.1	31.5	3.4
100,000~119,999元	41	100.0	17.1	19.5	63.4	-	12.2	46.3	39.0	2.4
120,000~139,999元	14	100.0	14.3	21.4	57.1	7.1	7.1	50.0	28.6	14.3
140,000~159,999元	10	100.0	20.0	30.0	50.0	-	30.0	50.0	20.0	-
160,000~179,999元	1	100.0	-	100.0	-	-	-	100.0	-	-
180,000~199,999元	3	100.0	66.7	-	33.3	-	66.7	-	33.3	-
200,000元以上	8	100.0	37.5	25.0	25.0	12.5	12.5	62.5	12.5	12.5

表A56 陪同學齡前兒童完成下列各項目的對象(續11)

單位：人；%

項目別	陪伴這位兒童看書或念書				餵食或準備這位兒童的餐點			
	父親居多	母親居多	父母親一樣多	從來不參與	父親居多	母親居多	父母親一樣多	從來不參與
總計	7.1	60.4	28.5	4.0	5.6	66.6	22.5	5.3
福利服務中心								
板橋社福中心	8.5	57.7	30.8	3.1	3.8	68.5	22.3	5.4
三重社福中心	7.4	58.0	32.1	2.5	7.4	71.6	19.8	1.2
新莊社福中心	7.8	58.3	30.1	3.9	4.9	66.0	24.3	4.9
泰五林社福中心	5.5	56.4	32.7	5.5	10.9	56.4	25.5	7.3
永和社福中心	2.6	74.4	23.1	-	5.1	61.5	30.8	2.6
中和社福中心	2.4	63.1	29.8	4.8	4.8	65.5	23.8	6.0
文山社福中心	9.5	63.5	20.6	6.3	1.6	77.8	15.9	4.8
七星社福中心	6.9	62.1	24.1	6.9	6.9	58.6	31.0	3.4
蘆洲社福中心	12.9	55.7	24.3	7.1	7.1	70.0	14.3	8.6
樹鶯社福中心	5.0	78.3	16.7	-	5.0	68.3	21.7	5.0
北海岸社福中心	10.0	51.7	33.3	5.0	6.7	60.0	26.7	6.7
瑞芳社福中心	-	66.7	33.3	-	11.1	55.6	33.3	-
土城社福中心	5.4	56.8	33.8	4.1	5.4	66.2	21.6	6.8
全家每月平均收入								
未滿20,000元	6.3	56.3	25.0	12.5	18.8	68.8	12.5	-
20,000~39,999元	6.6	60.3	22.3	10.7	5.0	68.6	14.9	11.6
40,000~59,999元	5.6	67.1	24.8	2.5	6.2	70.8	18.0	5.0
60,000~79,999元	7.4	60.5	30.5	1.6	6.3	62.6	27.9	3.2
80,000~99,999元	6.5	54.5	36.4	2.6	4.5	62.3	29.2	3.9
100,000~119,999元	6.7	58.4	30.3	4.5	4.5	70.8	19.1	5.6
120,000~139,999元	10.3	59.0	25.6	5.1	2.6	69.2	25.6	2.6
140,000~159,999元	14.3	65.7	17.1	2.9	-	77.1	17.1	5.7
160,000~179,999元	-	71.4	28.6	-	7.1	57.1	35.7	-
180,000~199,999元	14.3	71.4	14.3	-	14.3	71.4	-	14.3
200,000元以上	9.7	51.6	35.5	3.2	9.7	58.1	25.8	6.5
全家每月平均支出								
未滿20,000元	8.3	66.7	16.7	8.3	8.3	66.7	12.5	12.5
20,000~39,999元	7.9	60.5	25.9	5.7	5.3	69.7	19.3	5.7
40,000~59,999元	5.9	62.9	28.9	2.3	5.5	68.8	22.3	3.5
60,000~79,999元	6.0	61.2	30.1	2.7	6.0	62.8	26.2	4.9
80,000~99,999元	12.4	51.7	30.3	5.6	4.5	66.3	23.6	5.6
100,000~119,999元	2.4	53.7	39.0	4.9	7.3	56.1	34.1	2.4
120,000~139,999元	-	57.1	35.7	7.1	-	42.9	35.7	21.4
140,000~159,999元	-	80.0	20.0	-	10.0	80.0	10.0	-
160,000~179,999元	-	100.0	-	-	-	100.0	-	-
180,000~199,999元	33.3	33.3	33.3	-	33.3	66.7	-	-
200,000元以上	25.0	62.5	12.5	-	-	75.0	-	25.0

表A56 陪同學齡前兒童完成下列各項目的對象(續12)

單位：人；%

項目別	這位兒童日常用品準備與協助				陪伴這位兒童入睡			
	父親居多	母親居多	父母親一樣多	從來不參與	父親居多	母親居多	父母親一樣多	從來不參與
總計	4.3	73.4	18.3	4.0	8.1	62.8	24.0	5.1
福利服務中心								
板橋社福中心	5.4	73.1	17.7	3.8	4.6	72.3	17.7	5.4
三重社福中心	3.7	77.8	18.5	-	7.4	56.8	29.6	6.2
新莊社福中心	3.9	69.9	23.3	2.9	8.7	62.1	26.2	2.9
泰五林社福中心	1.8	60.0	30.9	7.3	12.7	58.2	25.5	3.6
永和社福中心	2.6	76.9	15.4	5.1	2.6	69.2	28.2	-
中和社福中心	2.4	76.2	17.9	3.6	4.8	66.7	25.0	3.6
文山社福中心	4.8	85.7	6.3	3.2	9.5	65.1	20.6	4.8
七星社福中心	6.9	62.1	27.6	3.4	3.4	65.5	24.1	6.9
蘆洲社福中心	4.3	78.6	10.0	7.1	11.4	57.1	21.4	10.0
樹鶯社福中心	1.7	78.3	15.0	5.0	6.7	66.7	23.3	3.3
北海岸社福中心	13.3	58.3	23.3	5.0	11.7	53.3	26.7	8.3
瑞芳社福中心	-	66.7	33.3	-	11.1	77.8	11.1	-
土城社福中心	2.7	77.0	16.2	4.1	12.2	54.1	27.0	6.8
全家每月平均收入								
未滿20,000元	12.5	75.0	12.5	-	-	68.8	18.8	12.5
20,000~39,999元	5.0	70.2	15.7	9.1	8.3	66.1	15.7	9.9
40,000~59,999元	5.6	75.2	17.4	1.9	6.2	73.9	15.5	4.3
60,000~79,999元	3.7	75.8	17.4	3.2	6.3	66.8	24.7	2.1
80,000~99,999元	3.2	70.1	23.4	3.2	10.4	54.5	27.3	7.8
100,000~119,999元	4.5	76.4	15.7	3.4	10.1	60.7	28.1	1.1
120,000~139,999元	5.1	59.0	33.3	2.6	7.7	46.2	38.5	7.7
140,000~159,999元	2.9	80.0	11.4	5.7	8.6	51.4	34.3	5.7
160,000~179,999元	-	71.4	28.6	-	7.1	35.7	57.1	-
180,000~199,999元	14.3	85.7	-	-	28.6	71.4	-	-
200,000元以上	-	77.4	12.9	9.7	9.7	54.8	32.3	3.2
全家每月平均支出								
未滿20,000元	8.3	66.7	20.8	4.2	4.2	66.7	20.8	8.3
20,000~39,999元	5.3	73.7	16.2	4.8	5.7	69.3	17.5	7.5
40,000~59,999元	5.1	74.6	16.8	3.5	6.3	66.8	23.0	3.9
60,000~79,999元	2.7	70.5	24.0	2.7	10.9	56.8	28.4	3.8
80,000~99,999元	3.4	75.3	18.0	3.4	12.4	48.3	33.7	5.6
100,000~119,999元	2.4	73.2	22.0	2.4	12.2	51.2	31.7	4.9
120,000~139,999元	-	71.4	14.3	14.3	-	71.4	21.4	7.1
140,000~159,999元	-	90.0	-	10.0	10.0	60.0	30.0	-
160,000~179,999元	-	100.0	-	-	-	100.0	-	-
180,000~199,999元	33.3	66.7	-	-	66.7	33.3	-	-
200,000元以上	-	75.0	12.5	12.5	-	87.5	12.5	-

表A56 陪同學齡前兒童完成下列各項目的對象(續13)

單位：人；%

項目別	陪伴這位兒童送托或上下學				處理兒童不當行為			
	父親居多	母親居多	父母親一樣多	從來不參與	父親居多	母親居多	父母親一樣多	從來不參與
總計	12.8	37.7	29.5	20.0	8.8	41.9	46.9	2.5
福利服務中心								
板橋社福中心	10.8	39.2	33.1	16.9	9.2	41.5	46.9	2.3
三重社福中心	11.1	30.9	35.8	22.2	4.9	44.4	50.6	-
新莊社福中心	14.6	36.9	28.2	20.4	6.8	42.7	49.5	1.0
泰五林社福中心	5.5	41.8	30.9	21.8	7.3	36.4	52.7	3.6
永和社福中心	28.2	38.5	23.1	10.3	10.3	43.6	46.2	-
中和社福中心	10.7	39.3	38.1	11.9	10.7	35.7	50.0	3.6
文山社福中心	14.3	30.2	23.8	31.7	12.7	36.5	46.0	4.8
七星社福中心	13.8	41.4	31.0	13.8	6.9	44.8	44.8	3.4
蘆洲社福中心	14.3	41.4	20.0	24.3	11.4	47.1	35.7	5.7
樹鶯社福中心	10.0	45.0	23.3	21.7	6.7	40.0	50.0	3.3
北海岸社福中心	18.3	31.7	30.0	20.0	11.7	43.3	45.0	-
瑞芳社福中心	-	33.3	55.6	11.1	11.1	66.7	22.2	-
土城社福中心	12.2	39.2	25.7	23.0	6.8	44.6	45.9	2.7
全家每月平均收入								
未滿20,000元	6.3	31.3	18.8	43.8	6.3	62.5	25.0	6.3
20,000~39,999元	9.9	43.8	19.8	26.4	10.7	47.9	34.7	6.6
40,000~59,999元	13.7	44.1	20.5	21.7	8.1	50.9	40.4	0.6
60,000~79,999元	9.5	40.0	33.2	17.4	6.3	41.6	50.0	2.1
80,000~99,999元	12.3	31.8	35.1	20.8	9.1	37.0	52.6	1.3
100,000~119,999元	23.6	25.8	33.7	16.9	6.7	38.2	51.7	3.4
120,000~139,999元	7.7	38.5	43.6	10.3	12.8	28.2	59.0	-
140,000~159,999元	22.9	40.0	28.6	8.6	11.4	25.7	62.9	-
160,000~179,999元	14.3	21.4	50.0	14.3	-	42.9	50.0	7.1
180,000~199,999元	14.3	42.9	28.6	14.3	14.3	42.9	42.9	-
200,000元以上	9.7	35.5	32.3	22.6	19.4	32.3	45.2	3.2
全家每月平均支出								
未滿20,000元	4.2	37.5	20.8	37.5	8.3	58.3	25.0	8.3
20,000~39,999元	11.4	40.4	23.7	24.6	8.8	47.8	40.4	3.1
40,000~59,999元	12.1	41.8	30.1	16.0	6.3	43.8	48.4	1.6
60,000~79,999元	14.8	31.1	34.4	19.7	8.2	37.7	51.9	2.2
80,000~99,999元	13.5	37.1	30.3	19.1	11.2	27.0	59.6	2.2
100,000~119,999元	22.0	36.6	31.7	9.8	12.2	39.0	46.3	2.4
120,000~139,999元	7.1	14.3	64.3	14.3	14.3	50.0	35.7	-
140,000~159,999元	20.0	40.0	10.0	30.0	20.0	20.0	50.0	10.0
160,000~179,999元	-	100.0	-	-	-	100.0	-	-
180,000~199,999元	33.3	-	66.7	-	33.3	33.3	33.3	-
200,000元以上	-	37.5	25.0	37.5	25.0	50.0	25.0	-

表A56 陪同學齡前兒童完成下列各項目的對象(續完)

單位：人；%

項目別	引導兒童生活自理能力				家庭生活費用支出			
	父親居多	母親居多	父母親一樣多	從來不參與	父親居多	母親居多	父母親一樣多	從來不參與
總計	5.0	47.7	43.4	3.9	49.8	11.2	37.1	1.9
福利服務中心								
板橋社福中心	6.2	46.2	44.6	3.1	44.6	15.4	38.5	1.5
三重社福中心	4.9	44.4	48.1	2.5	44.4	12.3	42.0	1.2
新莊社福中心	6.8	41.7	47.6	3.9	52.4	9.7	35.9	1.9
泰五林社福中心	3.6	45.5	45.5	5.5	52.7	5.5	40.0	1.8
永和社福中心	5.1	41.0	51.3	2.6	38.5	10.3	48.7	2.6
中和社福中心	1.2	47.6	46.4	4.8	52.4	4.8	40.5	2.4
文山社福中心	1.6	66.7	28.6	3.2	63.5	9.5	23.8	3.2
七星社福中心	-	37.9	55.2	6.9	37.9	10.3	48.3	3.4
蘆洲社福中心	7.1	54.3	30.0	8.6	51.4	14.3	32.9	1.4
樹鶯社福中心	3.3	58.3	38.3	-	51.7	8.3	38.3	1.7
北海岸社福中心	13.3	36.7	48.3	1.7	48.3	13.3	38.3	-
瑞芳社福中心	-	55.6	44.4	-	44.4	33.3	22.2	-
土城社福中心	4.1	48.6	41.9	5.4	54.1	13.5	29.7	2.7
全家每月平均收入								
未滿20,000元	12.5	50.0	18.8	18.8	43.8	31.3	12.5	12.5
20,000~39,999元	6.6	54.5	28.1	10.7	52.9	24.8	16.5	5.8
40,000~59,999元	6.2	57.1	35.4	1.2	57.8	9.9	30.4	1.9
60,000~79,999元	3.2	50.5	43.7	2.6	48.4	7.9	43.2	0.5
80,000~99,999元	4.5	42.2	50.0	3.2	42.9	9.7	46.1	1.3
100,000~119,999元	3.4	40.4	50.6	5.6	43.8	3.4	52.8	-
120,000~139,999元	7.7	33.3	59.0	-	48.7	10.3	41.0	-
140,000~159,999元	2.9	34.3	62.9	-	60.0	5.7	34.3	-
160,000~179,999元	-	50.0	50.0	-	42.9	7.1	50.0	-
180,000~199,999元	14.3	57.1	28.6	-	71.4	-	28.6	-
200,000元以上	6.5	32.3	61.3	-	48.4	16.1	32.3	3.2
全家每月平均支出								
未滿20,000元	8.3	50.0	25.0	16.7	25.0	37.5	33.3	4.2
20,000~39,999元	6.1	51.8	36.8	5.3	57.9	15.8	22.8	3.5
40,000~59,999元	4.3	53.1	40.6	2.0	49.6	7.8	40.6	2.0
60,000~79,999元	3.8	44.3	48.6	3.3	42.6	8.7	48.1	0.5
80,000~99,999元	5.6	30.3	59.6	4.5	46.1	11.2	42.7	-
100,000~119,999元	2.4	39.0	56.1	2.4	56.1	2.4	41.5	-
120,000~139,999元	7.1	50.0	35.7	7.1	42.9	7.1	50.0	-
140,000~159,999元	10.0	50.0	40.0	-	50.0	20.0	20.0	10.0
160,000~179,999元	-	100.0	-	-	100.0	-	-	-
180,000~199,999元	33.3	33.3	33.3	-	100.0	-	-	-
200,000元以上	-	62.5	37.5	-	62.5	12.5	25.0	-

表A57 陪同國小兒童完成下列各項目的對象

單位：人；%

項目別	總計		陪伴這位兒童參與休閒活				陪伴這位兒童看書、念			
	樣本數	百分比	父親居多	母親居多	父母親一樣多	從來不參與	父親居多	母親居多	父母親一樣多	從來不參與
總計	1,153	100.0	23.3	32.3	40.9	3.5	11.2	60.8	20.8	7.2
性別										
男	597	100.0	26.7	31.9	37.5	3.9	12.2	61.9	19.8	6.1
女	556	100.0	19.7	32.6	44.5	3.2	10.0	59.7	21.9	8.4
年級別										
低年級	408	100.0	19.3	34.2	44.1	2.3	9.1	67.3	18.9	4.8
中年級	392	100.0	24.8	32.2	40.2	2.8	11.5	59.9	22.8	5.8
高年級	353	100.0	26.4	30.0	37.8	5.7	13.2	54.4	21.0	11.4
父母婚姻狀況										
結婚，且同住一起	979	100.0	21.9	29.7	46.7	1.7	8.5	63.6	23.6	4.3
結婚，但不住在一起	20	100.0	31.2	47.7	21.1	-	30.8	54.8	14.0	0.5
未婚單親	19	100.0	17.9	55.9	8.5	17.7	17.9	59.9	8.5	13.7
未婚同居	2	100.0	-	86.8	13.2	-	-	100.0	-	-
離婚	123	100.0	35.6	42.7	5.9	15.8	26.9	39.9	3.8	29.4
一方去世	8	100.0	18.2	77.2	-	4.6	18.2	63.3	-	18.6
父母親雙亡	-	-	-	-	-	-	-	-	-	-
其他	1	100.0	-	-	-	100.0	100.0	-	-	-
福利身份別										
領有低收入補助	21	100.0	23.5	32.5	36.8	7.2	7.3	70.3	15.2	7.2
領有身心障礙生活補助	10	100.0	19.9	30.3	49.7	-	-	100.0	-	-
領有弱勢兒少生活扶助	59	100.0	27.8	53.2	2.3	16.7	21.9	47.3	2.3	28.5
領有弱勢兒少緊急生活扶助	3	100.0	-	50.7	-	49.3	-	50.7	-	49.3
領有特殊境遇生活扶助	6	100.0	23.9	76.1	-	-	-	52.1	-	47.9
以上皆無	1,059	100.0	23.2	30.8	43.2	2.8	10.8	61.1	22.3	5.8
家庭型態										
核心家庭	664	100.0	21.7	29.2	47.2	1.9	6.9	65.8	22.5	4.9
主幹家庭	204	100.0	23.4	30.5	44.3	1.7	15.5	55.3	25.0	4.2
混合家庭	88	100.0	18.8	31.8	47.9	1.6	6.3	67.2	21.8	4.8
單親家庭	132	100.0	29.6	54.2	6.6	9.6	25.7	50.9	4.5	18.9
祖孫二代	47	100.0	36.6	22.0	20.1	21.3	19.4	33.9	20.8	25.9
其他	19	100.0	25.1	32.6	40.2	2.1	15.5	53.2	28.3	3.0
地區別										
高度都市化市鎮	643	100.0	23.2	33.6	40.5	2.8	11.1	62.8	19.8	6.3
中度都市化市鎮	472	100.0	23.5	30.8	41.6	4.2	11.4	58.1	22.4	8.1
一般鄉鎮市區	14	100.0	24.3	28.6	45.6	1.5	11.8	63.9	21.3	2.9
高齡化市區	10	100.0	17.6	36.0	40.9	5.5	9.9	66.9	20.4	2.9
農業市鎮	14	100.0	29.5	22.9	29.9	17.6	6.3	53.7	18.6	21.4

表A57 陪同國小兒童完成下列各項目的對象(續1)

單位：人；%

項目別	準備這位兒童的餐點				這位兒童日常用品準備			
	父親居多	母親居多	父母親一樣多	從來不參與	父親居多	母親居多	父母親一樣多	從來不參與
總計	10.8	66.4	15.9	6.9	8.1	76.6	11.4	4.0
性別								
男	10.1	67.5	14.2	8.1	8.3	76.2	12.3	3.2
女	11.4	65.2	17.7	5.7	7.9	77.0	10.4	4.8
年級別								
低年級	9.2	70.1	13.4	7.4	6.7	79.5	9.7	4.1
中年級	11.6	66.6	15.9	5.9	9.2	76.3	11.5	3.0
高年級	11.7	61.9	18.9	7.5	8.5	73.5	13.2	4.8
父母婚姻狀況								
結婚，且同住一起	8.1	69.5	18.0	4.5	4.3	80.8	12.7	2.2
結婚，但不住在一起	24.7	55.2	13.1	6.9	30.8	63.6	5.2	0.5
未婚單親	17.9	45.3	-	36.8	17.9	50.5	8.5	23.1
未婚同居	-	94.3	5.7	-	-	100.0	-	-
離婚	27.6	46.2	3.8	22.4	31.8	49.0	3.7	15.5
一方去世	18.2	78.5	-	3.3	18.2	78.5	-	3.3
父母親雙亡	-	-	-	-	-	-	-	-
其他	100.0	-	-	-	100.0	-	-	-
福利身份別								
領有低收入補助	1.0	88.4	3.4	7.2	1.6	66.7	24.5	7.2
領有身心障礙生活補助	-	80.1	1.5	18.5	-	100.0	-	-
領有弱勢兒少生活扶助	17.9	54.2	0.3	27.7	18.3	56.4	5.0	20.2
領有弱勢兒少緊急生活扶助	3.9	50.7	-	45.4	3.9	50.7	-	45.4
領有特殊境遇生活扶助	24.0	52.1	-	23.9	24.0	52.1	-	23.9
以上皆無	10.6	66.6	17.2	5.6	7.6	77.8	11.6	2.9
家庭型態								
核心家庭	8.9	72.3	15.9	2.8	4.1	82.7	11.9	1.2
主幹家庭	6.9	65.1	22.0	6.0	5.6	75.8	13.8	4.9
混合家庭	6.5	57.7	23.4	12.4	5.2	80.6	12.5	1.8
單親家庭	26.7	57.1	2.3	13.9	30.1	59.6	3.6	6.7
祖孫二代	18.0	30.2	14.2	37.5	15.5	40.5	8.1	35.9
其他	6.8	65.8	15.7	11.7	15.5	56.2	25.3	3.0
地區別								
高度都市化市鎮	11.0	64.9	17.2	6.9	8.5	76.0	11.9	3.6
中度都市化市鎮	10.8	68.7	13.9	6.6	7.8	77.7	10.4	4.1
一般鄉鎮市區	8.3	63.7	23.0	5.0	2.5	77.1	17.3	3.1
高齡化市區	6.2	74.4	14.9	4.5	4.4	76.8	17.7	1.1
農業市鎮	5.8	54.5	15.5	24.1	8.7	64.0	9.4	17.9

表A57 陪同國小兒童完成下列各項目的對象(續2)

單位：人；%

項目別	陪伴這位兒童送托或上下學				參與這位兒童學校活動			
	父親居多	母親居多	父母親一樣多	從來不參與	父親居多	母親居多	父母親一樣多	從來不參與
總計	25.3	41.2	26.4	7.1	8.8	39.1	48.9	3.2
性別								
男	24.7	41.3	28.4	5.6	9.8	37.7	49.9	2.6
女	25.9	41.1	24.3	8.7	7.6	40.7	47.9	3.8
年級別								
低年級	27.3	40.1	26.5	6.2	6.3	34.1	57.0	2.5
中年級	22.8	43.3	28.3	5.6	9.9	41.6	46.3	2.2
高年級	25.7	40.1	24.2	10.0	10.4	42.3	42.4	5.0
父母婚姻狀況								
結婚，且同住一起	25.0	40.3	30.3	4.3	5.2	37.3	55.3	2.1
結婚，但不住在一起	24.7	54.8	-	20.5	30.8	41.6	27.1	0.5
未婚單親	17.9	52.2	-	29.9	24.0	54.3	14.0	7.6
未婚同居	-	100.0	-	-	-	100.0	-	-
離婚	29.4	41.0	6.3	23.3	29.7	47.5	11.3	11.4
一方去世	18.2	78.5	-	3.3	18.2	78.5	-	3.3
父母親雙亡	-	-	-	-	-	-	-	-
其他	-	-	-	100.0	100.0	-	-	-
福利身份別								
領有低收入補助	17.0	47.1	28.6	7.2	2.0	42.9	48.5	6.6
領有身心障礙生活補助	18.5	45.9	35.6	-	-	29.5	70.5	-
領有弱勢兒少生活扶助	20.3	47.6	5.3	26.8	23.6	56.6	10.2	9.5
領有弱勢兒少緊急生活扶助	3.9	50.7	-	45.4	-	50.7	-	49.3
領有特殊境遇生活扶助	23.9	76.1	-	-	23.9	57.8	18.3	-
以上皆無	25.8	40.4	27.7	6.1	8.1	38.0	51.1	2.8
家庭型態								
核心家庭	26.0	41.7	29.0	3.3	5.4	38.1	53.9	2.6
主幹家庭	23.2	36.7	33.1	7.0	5.4	35.5	58.2	1.0
混合家庭	19.9	47.9	28.2	4.0	8.5	32.0	57.6	1.9
單親家庭	28.5	53.2	5.7	12.6	27.2	55.5	10.9	6.5
祖孫二代	21.0	14.2	13.8	51.1	18.1	35.4	32.0	14.5
其他	34.4	21.7	32.1	11.7	15.5	42.4	39.1	3.0
地區別								
高度都市化市鎮	28.7	40.0	25.4	6.0	9.4	35.8	52.6	2.2
中度都市化市鎮	20.9	42.4	28.3	8.3	8.1	43.6	44.0	4.3
一般鄉鎮市區	28.5	41.9	25.9	3.7	6.8	35.6	56.3	1.3
高齡化市區	14.7	58.2	22.4	4.7	8.2	54.0	36.7	1.1
農業市鎮	18.1	42.2	15.7	24.1	5.8	34.6	43.8	15.8

表A57 陪同國小兒童完成下列各項目的對象(續3)

單位：人；%

項目別	簽署家長聯絡簿				處理兒童不當行為			
	父親居多	母親居多	父母親一樣多	從來不參與	父親居多	母親居多	父母親一樣多	從來不參與
總計	15.6	64.1	17.5	2.8	14.8	39.5	42.7	3.0
性別								
男	14.8	65.7	17.5	2.0	14.8	38.7	43.9	2.6
女	16.5	62.4	17.6	3.6	14.9	40.4	41.4	3.3
年級別								
低年級	10.9	68.4	18.7	1.9	11.8	40.8	45.1	2.3
中年級	17.9	60.3	18.3	3.5	13.6	38.0	45.0	3.4
高年級	18.4	63.3	15.4	2.9	19.7	39.7	37.3	3.3
父母婚姻狀況								
結婚，且同住一起	12.5	67.0	20.0	0.5	11.9	38.1	48.6	1.4
結婚，但不住在一起	24.7	60.8	-	14.5	23.7	54.8	21.1	0.5
未婚單親	17.9	50.5	8.5	23.1	17.9	59.9	8.5	13.7
未婚同居	-	100.0	-	-	-	94.9	5.1	-
離婚	37.5	43.0	4.1	15.4	35.7	41.5	8.6	14.2
一方去世	18.2	78.5	-	3.3	18.2	78.5	-	3.3
父母親雙亡	-	-	-	-	-	-	-	-
其他	100.0	-	-	-	100.0	-	-	-
福利身份別								
領有低收入補助	11.4	68.0	13.9	6.7	3.3	45.8	43.7	7.2
領有身心障礙生活補助	0.8	99.2	-	-	-	43.6	56.4	-
領有弱勢兒少生活扶助	27.8	52.3	-	19.9	25.0	54.9	5.3	14.7
領有弱勢兒少緊急生活扶助	3.9	50.7	-	45.4	3.9	50.7	-	45.4
領有特殊境遇生活扶助	47.9	52.1	-	-	24.0	52.1	-	23.9
以上皆無	15.0	64.5	18.8	1.8	14.6	38.3	45.0	2.2
家庭型態								
核心家庭	10.9	68.8	20.1	0.3	11.8	39.3	47.7	1.2
主幹家庭	19.2	60.8	19.1	1.0	13.6	30.9	53.9	1.6
混合家庭	10.4	66.6	21.5	1.6	10.6	44.7	41.4	3.3
單親家庭	33.7	55.8	3.7	6.8	30.4	55.7	7.2	6.7
祖孫二代	19.2	34.0	10.1	36.7	24.2	30.5	21.7	23.6
其他	31.9	56.2	9.0	3.0	22.2	22.4	52.4	3.0
地區別								
高度都市化市鎮	15.9	63.8	17.7	2.5	12.0	37.8	47.9	2.3
中度都市化市鎮	15.3	64.6	17.4	2.8	18.5	41.7	36.2	3.6
一般鄉鎮市區	15.8	65.7	16.4	2.0	14.8	43.7	39.6	2.0
高齡化市區	14.7	72.5	12.7	-	12.8	47.8	36.6	2.9
農業市鎮	13.1	53.6	17.3	16.0	21.4	33.1	30.7	14.8

表A57 陪同國小兒童完成下列各項目的對象(續4)

單位：人；%

項目別	引導兒童生活自理能力				家庭生活費用支出			
	父親居多	母親居多	父母親一樣多	從來不參與	父親居多	母親居多	父母親一樣多	從來不參與
總計	7.6	51.5	36.9	4.1	45.3	12.0	40.5	2.1
性別								
男	8.0	50.6	38.2	3.2	43.9	12.0	42.7	1.4
女	7.1	52.4	35.5	5.0	46.8	12.1	38.2	2.9
年級別								
低年級	6.6	52.8	37.7	2.9	48.8	12.7	36.3	2.2
中年級	7.2	48.6	38.4	5.8	44.8	9.0	43.9	2.2
高年級	9.0	53.1	34.4	3.5	41.9	14.6	41.6	1.9
父母婚姻狀況								
結婚，且同住一起	3.9	52.0	41.8	2.3	45.6	7.2	46.0	1.1
結婚，但不住在一起	22.8	55.7	13.1	8.4	64.4	12.3	23.3	-
未婚單親	17.9	59.9	8.5	13.7	24.0	51.1	17.3	7.6
未婚同居	-	100.0	-	-	5.7	13.6	80.8	-
離婚	31.0	42.8	9.7	16.5	45.0	39.7	5.8	9.5
一方去世	18.2	78.5	-	3.3	18.2	78.5	-	3.3
父母親雙亡	-	-	-	-	-	-	-	-
其他	100.0	-	-	-	100.0	-	-	-
福利身份別								
領有低收入補助	0.6	52.9	24.7	21.8	37.1	26.1	30.1	6.7
領有身心障礙生活補助	-	80.8	19.2	-	32.8	14.6	52.7	-
領有弱勢兒少生活扶助	22.9	57.5	7.6	12.0	32.9	55.6	4.4	7.1
領有弱勢兒少緊急生活扶助	3.9	50.7	-	45.4	49.3	50.7	-	-
領有特殊境遇生活扶助	24.0	52.1	-	23.9	24.0	52.1	-	23.9
以上皆無	6.8	50.7	39.3	3.2	46.4	9.2	42.8	1.6
家庭型態								
核心家庭	3.4	51.7	42.6	2.3	48.0	7.1	43.8	1.1
主幹家庭	4.6	47.8	46.0	1.7	41.1	6.9	51.1	1.0
混合家庭	5.9	62.6	29.1	2.4	41.0	6.8	50.1	2.1
單親家庭	30.4	57.0	4.8	7.8	40.4	46.5	8.5	4.7
祖孫二代	18.4	30.1	25.1	26.4	48.7	16.6	20.4	14.2
其他	6.8	45.3	28.8	19.1	44.7	13.8	38.5	3.0
地區別								
高度都市化市鎮	6.3	50.8	39.3	3.5	43.7	10.8	44.2	1.4
中度都市化市鎮	9.2	52.2	34.1	4.5	47.7	13.6	36.0	2.8
一般鄉鎮市區	8.0	54.7	35.5	1.8	46.2	11.4	40.5	1.9
高齡化市區	2.8	61.2	30.6	5.4	41.5	16.8	40.7	1.0
農業市鎮	10.2	45.6	29.5	14.8	45.5	14.6	25.2	14.8

表A57 陪同國小兒童完成下列各項目的對象(續5)

單位：人；%

項目別	總計		陪伴這位兒童參與休閒活				陪伴這位兒童參與休閒活			
	樣本數	百分比	父親居多	母親居多	父母親一樣多	從來不參與	父親居多	母親居多	父母親一樣多	從來不參與
總計	1,153	100.0	23.3	32.3	40.9	3.5	11.2	60.8	20.8	7.2
父母教育程度										
父歿、父不詳、父失蹤	16	100.0	-	80.3	-	19.7	-	57.5	-	42.5
有父親	1,137	100.0	23.7	31.6	41.5	3.3	11.3	60.9	21.1	6.7
國小及以下	14	100.0	20.2	71.5	-	8.4	17.6	53.1	10.9	18.4
國(初)中	76	100.0	17.1	37.2	32.8	12.9	8.3	59.9	11.8	19.9
高中(職)	292	100.0	24.0	30.6	41.3	4.1	11.7	59.9	22.2	6.3
專科、大學	549	100.0	25.7	30.6	41.8	1.8	12.8	62.2	19.5	5.6
研究所以上	178	100.0	23.6	23.2	52.4	0.8	8.9	57.9	30.8	2.4
不清楚	28	100.0	0.3	77.4	10.6	11.6	0.3	71.4	11.1	17.2
母歿、母失蹤	7	100.0	65.6	-	-	34.4	60.8	-	-	39.2
有母親	1,146	100.0	23.1	32.5	41.1	3.3	10.9	61.2	21.0	7.0
國小及以下	9	100.0	32.4	34.0	32.2	1.5	32.7	2.1	52.0	13.3
國(初)中	47	100.0	19.0	34.2	28.3	18.5	15.5	44.9	15.1	24.5
高中(職)	280	100.0	19.2	39.2	38.0	3.6	10.9	57.0	23.1	9.0
專科、大學	703	100.0	23.8	30.6	43.2	2.4	10.5	65.0	19.3	5.3
研究所以上	100	100.0	29.9	24.7	45.4	-	8.5	61.8	28.4	1.3
不清楚	7	100.0	21.0	43.5	-	35.4	18.9	26.8	-	54.3
父母國籍										
父歿、父不詳、父失蹤	16	100.0	-	80.3	-	19.7	-	57.5	-	42.5
有父親	1,137	100.0	23.7	31.6	41.5	3.3	11.3	60.9	21.1	6.7
本國籍具原住民身分	31	100.0	34.1	17.9	35.3	12.6	17.0	64.4	9.8	8.8
本國籍具新住民身分	24	100.0	20.6	31.2	36.1	12.1	13.9	66.1	7.5	12.5
本國籍不具原住民及新 住民身分	1,070	100.0	23.2	31.9	42.1	2.9	11.2	60.5	21.8	6.5
外國籍	12	100.0	50.2	38.0	11.8	-	-	77.4	22.6	-
其他	-	-	-	-	-	-	-	-	-	-
母歿、母失蹤	7	100.0	65.6	-	-	34.4	60.8	-	-	39.2
有母親	1,146	100.0	23.1	32.5	41.1	3.3	10.9	61.2	21.0	7.0
本國籍具原住民身分	48	100.0	31.6	24.0	33.3	11.0	8.9	69.7	10.3	11.1
本國籍具新住民身分	72	100.0	38.1	28.1	23.9	9.8	27.9	32.4	26.5	13.2
本國籍不具原住民及新 住民身分	998	100.0	21.7	32.9	43.0	2.4	9.7	62.8	21.3	6.2
外國籍	28	100.0	17.2	44.0	32.3	6.5	12.8	64.5	12.3	10.4
其他	-	-	-	-	-	-	-	-	-	-

表A57 陪同國小兒童完成下列各項目的對象(續6)

單位：人；%

項目別	陪伴這位兒童看書、念書、寫				準備這位兒童的餐點			
	父親居多	母親居多	父母親一樣多	從來不參與	父親居多	母親居多	父母親一樣多	從來不參與
總計	10.8	66.4	15.9	6.9	8.1	76.6	11.4	4.0
父母教育程度								
父歿、父不詳、父失蹤	-	58.1	-	41.9	-	73.7	-	26.3
有父親	10.9	66.5	16.1	6.4	8.2	76.6	11.6	3.6
國小及以下	27.8	64.7	7.6	-	17.6	74.9	7.6	-
國(初)中	16.9	66.2	4.6	12.4	14.8	67.1	11.6	6.5
高中(職)	15.2	59.0	18.1	7.6	11.6	71.0	13.4	4.0
專科、大學	8.6	68.9	16.6	5.9	6.7	80.2	9.7	3.4
研究所以上	9.0	69.1	19.6	2.3	4.9	78.9	14.7	1.5
不清楚	-	81.7	-	18.3	-	76.8	11.1	12.2
母歿、母失蹤	62.8	-	-	37.2	62.8	-	-	37.2
有母親	10.4	66.8	16.0	6.7	7.7	77.1	11.5	3.7
國小及以下	15.5	54.4	13.3	16.9	32.4	20.8	45.3	1.5
國(初)中	9.0	69.5	5.1	16.4	9.8	65.4	10.9	13.9
高中(職)	12.8	66.3	13.8	7.1	8.4	74.3	12.7	4.6
專科、大學	9.5	65.8	18.8	6.0	6.8	79.7	10.6	2.9
研究所以上	10.1	78.1	9.3	2.5	7.8	80.3	11.9	-
不清楚	17.2	26.8	-	56.1	36.0	26.8	-	37.2
父母國籍								
父歿、父不詳、父失蹤	-	58.1	-	41.9	-	73.7	-	26.3
有父親	10.9	66.5	16.1	6.4	8.2	76.6	11.6	3.6
本國籍具原住民身分	13.8	75.5	0.4	10.3	12.4	82.6	-	5.0
本國籍具新住民身分	19.2	47.7	20.0	13.2	7.5	71.8	7.5	13.2
本國籍不具原住民及新 住民身分	10.8	66.5	16.7	6.1	8.2	76.3	12.1	3.4
外國籍	-	82.2	1.7	16.1	-	99.1	0.9	-
其他	-	-	-	-	-	-	-	-
母歿、母失蹤	62.8	-	-	37.2	62.8	-	-	37.2
有母親	10.4	66.8	16.0	6.7	7.7	77.1	11.5	3.7
本國籍具原住民身分	9.3	67.4	5.0	18.3	8.4	77.0	11.2	3.4
本國籍具新住民身分	24.7	49.7	13.8	11.7	23.5	51.6	21.2	3.8
本國籍不具原住民及新 住民身分	9.6	67.8	16.8	5.8	6.6	78.9	10.8	3.7
外國籍	6.7	75.4	11.4	6.5	6.4	74.9	12.2	6.5
其他	-	-	-	-	-	-	-	-

表A57 陪同國小兒童完成下列各項目的對象(續7)

單位：人；%

項目別	這位兒童日常用品準備				陪伴這位兒童送托或上下學			
	父親居 多	母親居 多	父母親 一樣多	從來不 參與	父親居 多	母親居 多	父母親 一樣多	從來不 參與
總計	25.3	41.2	26.4	7.1	8.8	39.1	48.9	3.2
父母教育程度								
父歿、父不詳、父失蹤	-	57.5	-	42.5	-	82.9	-	17.1
有父親	25.6	40.9	26.8	6.6	8.9	38.5	49.6	3.0
國小及以下	19.4	44.8	27.4	8.4	17.6	44.1	38.3	-
國(初)中	18.9	53.5	16.1	11.5	9.4	48.8	34.2	7.5
高中(職)	27.5	41.4	24.8	6.2	12.0	42.7	41.5	3.8
專科、大學	26.1	39.1	28.2	6.5	8.2	34.4	54.3	3.1
研究所以上	28.5	34.5	33.6	3.4	6.4	31.6	61.9	-
不清楚	-	77.0	4.9	18.1	0.3	88.0	11.1	0.6
母歿、母失蹤	65.6	-	-	34.4	81.4	-	-	18.6
有母親	25.0	41.5	26.6	6.9	8.3	39.4	49.2	3.1
國小及以下	46.3	40.4	11.8	1.5	16.9	2.1	64.1	16.9
國(初)中	18.5	55.2	10.9	15.4	15.6	54.3	22.3	7.8
高中(職)	21.7	47.8	20.8	9.6	8.6	47.7	39.6	4.2
專科、大學	26.7	39.4	28.4	5.6	8.0	37.1	53.1	1.7
研究所以上	25.2	34.4	39.1	1.3	6.0	29.6	63.3	1.2
不清楚	2.1	-	24.6	73.2	-	24.6	2.1	73.2
父母國籍								
父歿、父不詳、父失蹤	-	57.5	-	42.5	-	82.9	-	17.1
有父親	25.6	40.9	26.8	6.6	8.9	38.5	49.6	3.0
本國籍具原住民身分	22.8	43.6	24.3	9.3	8.5	38.3	48.9	4.3
本國籍具新住民身分	38.7	32.1	18.7	10.5	26.0	33.6	34.2	6.1
本國籍不具原住民及新 住民身分	25.4	40.9	27.2	6.5	8.6	38.6	49.8	2.9
外國籍	28.1	61.2	10.8	-	-	38.1	61.9	-
其他	-	-	-	-	-	-	-	-
母歿、母失蹤	65.6	-	-	34.4	81.4	-	-	18.6
有母親	25.0	41.5	26.6	6.9	8.3	39.4	49.2	3.1
本國籍具原住民身分	14.3	57.2	14.7	13.8	2.9	46.3	39.2	11.6
本國籍具新住民身分	29.6	38.3	19.4	12.7	21.7	29.9	37.5	10.9
本國籍不具原住民及新 住民身分	25.2	40.7	27.8	6.3	7.2	39.4	51.3	2.2
外國籍	23.6	48.1	23.6	4.8	22.4	53.2	23.4	1.0
其他	-	-	-	-	-	-	-	-

表A57 陪同國小兒童完成下列各項目的對象(續8)

單位：人；%

項目別	參與這位兒童學校活動				簽署家長聯絡簿			
	父親居多	母親居多	父母親一樣多	從來不參與	父親居多	母親居多	父母親一樣多	從來不參與
總計	15.6	64.1	17.5	2.8	14.8	39.5	42.7	3.0
父母教育程度								
父歿、父不詳、父失蹤	-	64.5	-	35.5	-	73.7	-	26.3
有父親	15.8	64.1	17.8	2.3	15.0	39.0	43.3	2.6
國小及以下	28.5	63.9	7.6	-	36.1	63.9	-	-
國(初)中	24.1	62.8	10.4	2.7	20.7	37.3	30.5	11.5
高中(職)	17.8	63.9	14.3	4.0	18.1	37.6	41.3	3.0
專科、大學	14.2	64.7	19.7	1.4	14.6	39.8	43.6	2.0
研究所以上	15.5	61.9	22.6	-	9.7	29.8	59.6	0.8
不清楚	-	71.8	10.6	17.6	0.3	88.0	11.1	0.6
母歿、母失蹤	81.4	-	-	18.6	62.8	-	-	37.2
有母親	15.2	64.5	17.6	2.7	14.5	39.7	43.0	2.8
國小及以下	65.1	3.4	30.1	1.5	27.2	33.0	22.9	16.9
國(初)中	32.7	51.8	10.1	5.3	20.4	37.3	25.7	16.6
高中(職)	14.7	63.6	15.9	5.7	15.9	46.5	34.6	3.0
專科、大學	12.4	66.8	19.3	1.5	14.2	37.4	46.6	1.8
研究所以上	20.3	65.4	14.3	-	6.6	39.9	53.5	-
不清楚	54.3	24.6	2.1	18.9	54.3	24.6	2.1	18.9
父母國籍								
父歿、父不詳、父失蹤	-	64.5	-	35.5	-	73.7	-	26.3
有父親	15.8	64.1	17.8	2.3	15.0	39.0	43.3	2.6
本國籍具原住民身分	12.7	61.7	25.2	0.5	8.4	38.3	44.1	9.1
本國籍具新住民身分	27.1	50.5	16.3	6.1	13.9	36.1	37.5	12.5
本國籍不具原住民及新住民身分	15.8	64.3	17.6	2.3	15.4	38.8	43.5	2.3
外國籍	-	78.2	21.8	-	-	59.8	40.2	-
其他	-	-	-	-	-	-	-	-
母歿、母失蹤	81.4	-	-	18.6	62.8	-	-	37.2
有母親	15.2	64.5	17.6	2.7	14.5	39.7	43.0	2.8
本國籍具原住民身分	2.4	73.4	17.6	6.6	5.1	40.6	45.1	9.2
本國籍具新住民身分	46.5	34.8	15.4	3.3	29.4	30.1	33.4	7.2
本國籍不具原住民及新住民身分	13.2	66.4	18.0	2.5	14.0	39.9	44.0	2.0
外國籍	28.2	59.4	11.4	1.0	10.8	56.0	26.6	6.5
其他	-	-	-	-	-	-	-	-

表A57 陪同國小兒童完成下列各項目的對象(續9)

單位：人；%

項目別	處理兒童不當行為				引導兒童生活自理能力			
	父親居多	母親居多	父母親一樣多	從來不參與	父親居多	母親居多	父母親一樣多	從來不參與
總計	7.6	51.5	36.9	4.1	45.3	12.0	40.5	2.1
父母教育程度								
父歿、父不詳、父失蹤	-	73.7	-	26.3	-	73.7	-	26.3
有父親	7.7	51.1	37.5	3.8	46.0	11.1	41.1	1.8
國小及以下	27.8	55.8	16.5	-	66.1	11.4	22.5	-
國(初)中	11.0	46.3	28.3	14.4	51.2	10.3	34.2	4.3
高中(職)	10.1	48.4	36.0	5.5	45.0	12.1	41.3	1.6
專科、大學	7.0	52.2	38.0	2.8	45.9	9.0	43.2	1.9
研究所以上	4.1	48.3	47.6	-	50.4	5.2	43.5	0.8
不清楚	-	88.0	11.1	0.9	5.4	82.6	11.1	0.9
母歿、母失蹤	62.8	-	-	37.2	81.4	-	-	18.6
有母親	7.2	51.8	37.2	3.9	45.1	12.1	40.8	2.0
國小及以下	15.4	36.3	31.4	16.9	59.9	2.1	21.1	16.9
國(初)中	12.4	52.4	15.6	19.6	60.7	20.1	16.2	2.9
高中(職)	6.4	55.0	33.8	4.7	46.2	17.3	34.1	2.4
專科、大學	7.2	51.2	39.0	2.5	44.3	9.9	44.1	1.7
研究所以上	3.9	49.8	46.3	-	38.6	11.1	50.3	-
不清楚	36.0	24.6	2.1	37.2	54.3	-	26.8	18.9
父母國籍								
父歿、父不詳、父失蹤	-	73.7	-	26.3	-	73.7	-	26.3
有父親	7.7	51.1	37.5	3.8	46.0	11.1	41.1	1.8
本國籍具原住民身分	12.1	48.1	30.2	9.5	55.7	10.4	33.4	0.5
本國籍具新住民身分	14.1	30.2	43.3	12.5	66.9	6.3	26.8	-
本國籍不具原住民及新住民身分	7.5	51.4	37.7	3.4	45.4	11.1	41.7	1.9
外國籍	-	77.4	22.6	-	33.8	27.4	38.7	-
其他	-	-	-	-	-	-	-	-
母歿、母失蹤	62.8	-	-	37.2	81.4	-	-	18.6
有母親	7.2	51.8	37.2	3.9	45.1	12.1	40.8	2.0
本國籍具原住民身分	5.3	56.0	26.0	12.8	33.3	21.5	38.6	6.6
本國籍具新住民身分	19.0	40.4	34.9	5.7	54.3	15.3	26.7	3.7
本國籍不具原住民及新住民身分	6.5	52.3	38.0	3.2	44.1	11.7	42.5	1.7
外國籍	6.4	55.6	31.5	6.5	77.7	3.8	17.5	1.0
其他	-	-	-	-	-	-	-	-

表A57 陪同國小兒童完成下列各項目的對象(續10)

單位：人；%

項目別	總計		陪伴這位兒童參與休閒活				陪伴這位兒童參與休閒活			
	樣本數	百分比	父親居多	母親居多	父母親一樣多	從來不參與	父親居多	母親居多	父母親一樣多	從來不參與
總計	1,153	100.0	23.3	32.3	40.9	3.5	11.2	60.8	20.8	7.2
福利服務中心										
板橋社福中心	-	-	-	-	-	-	-	-	-	-
三重社福中心	318	100.0	22.7	36.7	38.4	2.2	9.8	67.8	16.2	6.2
新莊社福中心	102	100.0	36.5	21.9	38.7	2.8	21.8	43.0	24.8	10.5
泰五林社福中心	-	-	-	-	-	-	-	-	-	-
永和社福中心	113	100.0	15.5	32.7	46.1	5.7	7.0	66.2	21.5	5.4
中和社福中心	110	100.0	19.8	36.3	42.6	1.2	9.5	63.4	23.5	3.6
文山社福中心	119	100.0	27.4	28.6	42.9	1.2	8.6	61.7	27.6	2.1
七星社福中心	-	-	-	-	-	-	-	-	-	-
蘆洲社福中心	78	100.0	19.9	30.5	41.7	7.9	12.6	60.9	18.9	7.6
樹鶯社福中心	58	100.0	28.2	38.0	30.0	3.8	13.8	65.1	17.2	3.8
北海岸社福中心	10	100.0	17.6	36.0	40.9	5.5	9.9	66.9	20.4	2.9
瑞芳社福中心	14	100.0	29.5	22.9	29.9	17.6	6.3	53.7	18.6	21.4
土城社福中心	230	100.0	21.6	30.0	44.0	4.4	11.8	53.9	22.1	12.3
全家每月平均收入										
未滿20,000元	26	100.0	8.5	55.9	24.3	11.4	8.0	61.7	14.1	16.2
20,000~39,999元	135	100.0	20.1	47.8	22.9	9.2	14.3	59.5	11.0	15.1
40,000~59,999元	186	100.0	25.4	31.1	39.7	3.9	11.9	62.7	17.9	7.5
60,000~79,999元	215	100.0	24.1	31.7	40.8	3.4	13.2	56.6	23.6	6.5
80,000~99,999元	205	100.0	22.0	28.9	47.0	2.2	12.2	60.1	20.6	7.1
100,000~119,999元	114	100.0	16.3	28.7	55.0	-	6.1	66.6	22.8	4.6
120,000~139,999元	86	100.0	34.7	28.7	35.2	1.4	10.7	62.6	23.5	3.2
140,000~159,999元	48	100.0	26.5	33.6	39.7	0.1	8.7	71.7	16.9	2.7
160,000~179,999元	15	100.0	30.6	21.9	29.5	18.0	19.3	52.8	18.7	9.2
180,000~199,999元	20	100.0	27.7	32.5	39.8	-	-	62.3	37.7	-
200,000元以上	102	100.0	23.7	23.5	50.5	2.3	8.3	56.8	30.1	4.8
全家每月平均支出										
未滿20,000元	42	100.0	22.5	56.1	17.7	3.7	14.0	64.8	7.5	13.7
20,000~39,999元	307	100.0	23.4	35.6	35.6	5.4	13.8	62.1	16.6	7.5
40,000~59,999元	323	100.0	24.8	30.8	40.9	3.6	12.1	59.2	21.6	7.1
60,000~79,999元	192	100.0	18.5	28.7	48.9	3.9	9.9	58.3	22.6	9.2
80,000~99,999元	128	100.0	23.0	36.0	41.0	-	7.0	65.1	23.5	4.5
100,000~119,999元	55	100.0	27.7	22.0	50.3	-	7.5	68.0	21.9	2.6
120,000~139,999元	25	100.0	26.9	24.6	48.4	-	4.2	75.7	20.0	-
140,000~159,999元	14	100.0	22.3	26.9	42.7	8.2	1.0	20.3	52.0	26.7
160,000~179,999元	4	100.0	35.8	29.1	35.1	-	-	66.7	33.3	-
180,000~199,999元	12	100.0	21.9	44.2	33.9	-	11.0	54.2	34.8	-
200,000元以上	51	100.0	26.2	19.5	49.4	4.8	13.4	56.1	26.0	4.5

表A57 陪同國小兒童完成下列各項目的對象(續11)

單位：人；%

項目別	陪伴這位兒童看書、念書、寫				準備這位兒童的餐點			
	父親居多	母親居多	父母親一樣多	從來不參與	父親居多	母親居多	父母親一樣多	從來不參與
總計	10.8	66.4	15.9	6.9	8.1	76.6	11.4	4.0
福利服務中心								
板橋社福中心	-	-	-	-	-	-	-	-
三重社福中心	10.1	69.6	13.7	6.6	6.8	80.6	9.9	2.6
新莊社福中心	21.6	51.6	17.3	9.5	17.4	61.8	16.6	4.2
泰五林社福中心	-	-	-	-	-	-	-	-
永和社福中心	4.1	66.2	25.4	4.3	6.6	73.2	14.5	5.8
中和社福中心	10.8	62.0	19.1	8.0	7.1	78.5	10.7	3.8
文山社福中心	7.9	80.7	11.5	-	4.4	88.1	7.5	-
七星社福中心	-	-	-	-	-	-	-	-
蘆洲社福中心	10.5	69.7	12.5	7.2	6.1	79.7	12.1	2.1
樹鶯社福中心	11.5	67.8	15.9	4.8	5.8	70.8	16.9	6.4
北海岸社福中心	6.2	74.4	14.9	4.5	4.4	76.8	17.7	1.1
瑞芳社福中心	5.8	54.5	15.5	24.1	8.7	64.0	9.4	17.9
土城社福中心	12.0	62.1	15.8	10.1	10.2	73.4	10.1	6.2
全家每月平均收入								
未滿20,000元	8.3	76.0	-	15.7	8.3	73.2	7.3	11.1
20,000~39,999元	11.0	68.3	6.3	14.3	12.1	69.2	11.6	7.0
40,000~59,999元	13.1	60.2	18.4	8.2	8.6	75.5	11.9	4.1
60,000~79,999元	11.9	66.6	13.5	8.0	9.7	75.1	10.7	4.5
80,000~99,999元	7.1	64.7	23.7	4.5	9.3	77.0	9.5	4.2
100,000~119,999元	13.9	62.5	20.8	2.8	3.9	76.6	19.4	0.1
120,000~139,999元	14.4	61.9	17.6	6.1	7.6	79.5	9.8	3.0
140,000~159,999元	6.9	80.7	5.8	6.6	4.9	87.0	4.6	3.5
160,000~179,999元	0.5	78.3	21.2	-	-	90.2	9.0	0.8
180,000~199,999元	0.3	66.4	25.1	8.2	-	74.4	25.2	0.4
200,000元以上	10.5	75.3	12.9	1.3	5.3	82.3	9.8	2.6
全家每月平均支出								
未滿20,000元	11.3	65.8	10.2	12.7	10.9	76.9	8.5	3.7
20,000~39,999元	13.1	66.6	10.2	10.0	12.1	74.2	8.3	5.5
40,000~59,999元	10.3	65.5	18.3	6.0	8.3	73.8	14.5	3.4
60,000~79,999元	6.6	68.1	17.4	7.9	4.4	78.6	11.0	6.0
80,000~99,999元	13.3	55.4	26.2	5.1	4.6	79.3	14.9	1.3
100,000~119,999元	9.6	70.8	16.5	3.1	9.5	81.2	6.1	3.2
120,000~139,999元	6.4	70.3	23.3	-	-	87.5	12.5	-
140,000~159,999元	0.5	63.8	27.6	8.2	8.7	54.7	27.6	9.0
160,000~179,999元	1.8	98.2	-	-	-	100.0	-	-
180,000~199,999元	22.9	77.1	-	-	-	100.0	-	-
200,000元以上	12.8	81.0	6.2	-	8.2	81.9	9.9	-

表A57 陪同國小兒童完成下列各項目的對象(續12)

單位：人；%

項目別	這位兒童日常用品準備				陪伴這位兒童送托或上下學			
	父親居 多	母親居 多	父母親 一樣多	從來不 參與	父親居 多	母親居 多	父母親 一樣多	從來不 參與
總計	25.3	41.2	26.4	7.1	8.8	39.1	48.9	3.2
福利服務中心								
板橋社福中心	-	-	-	-	-	-	-	-
三重社福中心	24.4	48.0	21.3	6.2	5.5	43.5	49.7	1.2
新莊社福中心	44.7	25.6	25.5	4.2	23.2	27.2	47.2	2.4
泰五林社福中心	-	-	-	-	-	-	-	-
永和社福中心	24.1	31.5	37.9	6.5	5.2	25.4	65.1	4.3
中和社福中心	31.0	38.7	23.8	6.5	11.9	32.3	53.3	2.5
文山社福中心	22.3	45.3	31.5	0.9	3.3	50.1	45.6	1.0
七星社福中心	-	-	-	-	-	-	-	-
蘆洲社福中心	16.8	41.3	27.8	14.0	7.9	45.0	44.0	3.2
樹鶯社福中心	25.5	37.8	28.5	8.2	5.8	39.2	52.9	2.0
北海岸社福中心	14.7	58.2	22.4	4.7	8.2	54.0	36.7	1.1
瑞芳社福中心	18.1	42.2	15.7	24.1	5.8	34.6	43.8	15.8
土城社福中心	20.8	42.5	26.7	10.0	11.2	40.3	41.8	6.7
全家每月平均收入								
未滿20,000元	15.8	53.0	16.1	15.1	13.1	43.3	32.0	11.6
20,000~39,999元	18.6	59.7	11.8	9.9	12.0	58.1	25.7	4.2
40,000~59,999元	22.0	43.3	26.8	7.8	12.1	36.1	48.0	3.8
60,000~79,999元	24.7	38.5	28.2	8.5	10.6	32.0	55.5	2.0
80,000~99,999元	26.9	37.9	27.6	7.7	6.9	41.2	48.4	3.5
100,000~119,999元	37.2	33.7	27.6	1.5	3.5	35.1	58.9	2.4
120,000~139,999元	24.6	35.6	32.7	7.1	9.9	31.0	54.4	4.7
140,000~159,999元	31.8	36.6	27.9	3.6	5.1	33.9	61.0	-
160,000~179,999元	10.8	40.6	40.3	8.4	0.6	10.1	80.9	8.4
180,000~199,999元	15.3	47.6	36.7	0.4	7.5	39.6	52.9	-
200,000元以上	28.6	36.0	30.4	5.0	5.5	47.3	45.9	1.3
全家每月平均支出								
未滿20,000元	16.3	64.2	6.9	12.6	17.2	49.4	29.4	3.9
20,000~39,999元	23.7	46.2	22.8	7.3	9.8	44.1	42.3	3.7
40,000~59,999元	24.9	38.8	27.3	9.0	9.7	34.1	52.8	3.4
60,000~79,999元	26.0	41.9	26.0	6.0	6.6	37.0	52.6	3.7
80,000~99,999元	29.9	29.0	33.3	7.9	6.9	34.4	57.5	1.1
100,000~119,999元	25.0	41.4	33.5	0.1	7.4	45.8	44.3	2.5
120,000~139,999元	15.0	52.1	32.6	0.3	-	36.2	58.7	5.1
140,000~159,999元	28.9	27.2	18.4	25.6	18.9	34.2	38.8	8.2
160,000~179,999元	-	100.0	-	-	-	64.9	35.1	-
180,000~199,999元	54.9	34.1	11.0	-	-	43.2	56.8	-
200,000元以上	29.1	30.4	40.5	-	8.6	45.0	46.3	-

表A57 陪同國小兒童完成下列各項目的對象(續13)

單位：人；%

項目別	參與這位兒童學校活動				簽署家長聯絡簿			
	父親居多	母親居多	父母親一樣多	從來不參與	父親居多	母親居多	父母親一樣多	從來不參與
總計	15.6	64.1	17.5	2.8	14.8	39.5	42.7	3.0
福利服務中心								
板橋社福中心	-	-	-	-	-	-	-	-
三重社福中心	14.2	71.2	12.6	2.0	11.9	45.4	40.9	1.8
新莊社福中心	27.8	47.6	22.2	2.4	21.6	26.7	48.9	2.8
泰五林社福中心	-	-	-	-	-	-	-	-
永和社福中心	9.5	62.2	24.0	4.3	4.9	27.2	63.7	4.3
中和社福中心	16.4	59.2	22.0	2.4	10.8	37.2	50.8	1.2
文山社福中心	9.7	67.9	22.5	-	14.2	44.9	40.9	-
七星社福中心	-	-	-	-	-	-	-	-
蘆洲社福中心	8.7	69.8	18.3	3.2	22.0	32.1	41.1	4.9
樹鶯社福中心	20.1	65.1	14.9	-	17.5	45.3	37.2	-
北海岸社福中心	14.7	72.5	12.7	-	12.8	47.8	36.6	2.9
瑞芳社福中心	13.1	53.6	17.3	16.0	21.4	33.1	30.7	14.8
土城社福中心	19.2	61.0	15.1	4.7	19.6	42.4	32.1	5.9
全家每月平均收入								
未滿20,000元	21.6	61.6	6.2	10.5	18.9	63.3	7.3	10.5
20,000~39,999元	20.5	62.2	8.4	8.8	21.0	43.2	26.2	9.6
40,000~59,999元	18.1	65.5	15.3	1.2	22.2	38.2	37.7	2.0
60,000~79,999元	17.1	62.7	16.8	3.3	20.9	38.5	37.9	2.7
80,000~99,999元	11.1	65.3	20.6	3.0	8.5	34.5	54.8	2.3
100,000~119,999元	13.8	60.9	25.1	0.2	7.3	37.9	52.3	2.5
120,000~139,999元	21.1	62.5	16.3	0.1	9.5	46.9	43.3	0.2
140,000~159,999元	2.7	78.6	18.7	-	3.1	36.4	60.5	-
160,000~179,999元	19.3	61.4	19.3	-	9.6	24.4	66.0	-
180,000~199,999元	7.5	74.4	17.7	0.5	14.9	39.6	45.0	0.5
200,000元以上	13.3	61.6	23.8	1.3	11.4	42.1	45.3	1.3
全家每月平均支出								
未滿20,000元	15.9	70.3	4.0	9.8	20.6	61.0	14.8	3.5
20,000~39,999元	17.4	62.3	16.2	4.0	17.1	42.7	35.5	4.7
40,000~59,999元	15.9	67.2	15.0	1.9	21.3	31.6	44.7	2.4
60,000~79,999元	14.6	63.7	18.4	3.2	6.6	44.9	44.4	4.1
80,000~99,999元	11.8	59.1	27.8	1.3	7.9	38.0	54.0	0.1
100,000~119,999元	16.6	65.8	17.4	0.2	9.3	38.7	49.3	2.7
120,000~139,999元	8.8	76.5	14.7	-	-	49.3	50.7	-
140,000~159,999元	20.4	44.4	27.1	8.2	19.2	27.6	45.0	8.2
160,000~179,999元	-	100.0	-	-	-	62.4	37.6	-
180,000~199,999元	11.9	77.1	11.0	-	-	35.1	64.9	-
200,000元以上	18.5	55.9	25.6	-	20.3	34.3	45.4	-

表A57 陪同國小兒童完成下列各項目的對象(續完)

單位：人；%

項目別	處理兒童不當行為				引導兒童生活自理能力			
	父親居多	母親居多	父母親一樣多	從來不參與	父親居多	母親居多	父母親一樣多	從來不參與
總計	7.6	51.5	36.9	4.1	45.3	12.0	40.5	2.1
福利服務中心								
板橋社福中心	-	-	-	-	-	-	-	-
三重社福中心	4.2	57.1	36.6	2.2	45.5	11.1	42.1	1.3
新莊社福中心	21.1	38.4	39.3	1.2	50.8	13.1	34.9	1.2
泰五林社福中心	-	-	-	-	-	-	-	-
永和社福中心	1.2	49.4	42.1	7.2	44.3	8.4	44.3	2.9
中和社福中心	4.2	45.7	44.4	5.7	31.3	10.3	58.4	-
文山社福中心	5.4	58.4	36.2	-	58.5	14.0	27.5	-
七星社福中心	-	-	-	-	-	-	-	-
蘆洲社福中心	7.1	51.2	38.2	3.5	38.9	17.0	43.8	0.3
樹鶯社福中心	9.3	52.6	36.2	2.0	29.6	10.5	55.3	4.6
北海岸社福中心	2.8	61.2	30.6	5.4	41.5	16.8	40.7	1.0
瑞芳社福中心	10.2	45.6	29.5	14.8	45.5	14.6	25.2	14.8
土城社福中心	11.8	49.3	31.1	7.7	49.4	12.8	33.3	4.5
全家每月平均收入								
未滿20,000元	8.9	63.8	16.7	10.5	46.3	30.7	7.3	15.8
20,000~39,999元	12.9	55.6	22.4	9.1	42.6	32.6	20.3	4.5
40,000~59,999元	10.5	52.1	31.3	6.1	54.5	7.0	36.5	1.9
60,000~79,999元	8.7	50.2	38.4	2.7	39.4	10.8	48.4	1.3
80,000~99,999元	5.1	46.9	45.0	3.0	42.1	7.1	48.6	2.2
100,000~119,999元	2.2	52.5	44.1	1.2	47.3	4.5	45.7	2.5
120,000~139,999元	7.1	50.5	37.5	4.9	38.0	12.0	49.9	-
140,000~159,999元	3.9	55.7	37.0	3.5	51.2	8.3	40.5	-
160,000~179,999元	9.6	41.5	48.8	-	68.0	0.5	31.5	-
180,000~199,999元	-	40.1	59.9	-	45.8	15.6	38.1	0.5
200,000元以上	6.5	54.9	37.3	1.3	48.9	12.9	38.1	0.2
全家每月平均支出								
未滿20,000元	11.3	64.5	20.9	3.3	37.1	41.6	14.7	6.6
20,000~39,999元	11.3	53.6	28.2	6.9	48.1	14.9	34.4	2.7
40,000~59,999元	6.9	45.5	43.7	3.8	45.0	11.1	42.1	1.9
60,000~79,999元	3.5	49.3	43.1	4.1	39.1	6.5	52.0	2.4
80,000~99,999元	6.1	55.3	38.5	0.1	38.8	8.3	51.9	0.9
100,000~119,999元	7.1	57.8	29.4	5.6	55.1	16.8	25.5	2.7
120,000~139,999元	-	59.0	41.0	-	52.1	4.2	43.7	-
140,000~159,999元	0.5	61.3	30.0	8.2	62.9	9.6	27.4	-
160,000~179,999元	-	98.2	1.8	-	98.2	-	1.8	-
180,000~199,999元	11.0	24.1	64.9	-	100.0	-	-	-
200,000元以上	10.5	52.9	36.5	-	42.3	9.6	48.1	-

表A58 學齡前受訪者對兒童權利的贊同度

單位：人；%

項目別	總計		每位孩子一生下來應享有繼續生存的權利						
	樣本數	百分比	贊同	非常贊同	有點贊同	不贊同	不贊同	非常不贊同	無意見/拒答
總計	857	100.0	99.1	94.7	4.3	-	-	-	0.9
性別									
男	453	100.0	98.9	94.3	4.6	-	-	-	1.1
女	404	100.0	99.3	95.3	4.0	-	-	-	0.7
年齡別									
0~未滿3歲	374	100.0	99.2	94.7	4.5	-	-	-	0.8
3~未滿6歲	483	100.0	99.0	94.8	4.1	-	-	-	1.0
父母婚姻狀況									
結婚，且同住一起	761	100.0	99.1	94.6	4.5	-	-	-	0.9
結婚，但不住在一起	34	100.0	100.0	94.1	5.9	-	-	-	-
未婚單親	16	100.0	100.0	100.0	-	-	-	-	-
未婚同居	3	100.0	66.7	66.7	-	-	-	-	33.3
離婚	40	100.0	100.0	97.5	2.5	-	-	-	-
一方去世	3	100.0	100.0	100.0	-	-	-	-	-
父母親雙亡	-	-	-	-	-	-	-	-	-
其他	-	-	-	-	-	-	-	-	-
福利身份別									
領有低收入補助	16	100.0	93.8	87.5	6.3	-	-	-	6.3
領有身心障礙生活補助	3	100.0	100.0	100.0	-	-	-	-	-
領有弱勢兒少生活扶助	15	100.0	100.0	100.0	-	-	-	-	-
領有弱勢兒少緊急生活扶助	2	100.0	100.0	100.0	-	-	-	-	-
領有特殊境遇生活扶助	2	100.0	100.0	100.0	-	-	-	-	-
以上皆無	822	100.0	99.1	94.8	4.4	-	-	-	0.9
家庭型態									
核心家庭	445	100.0	98.7	93.9	4.7	-	-	-	1.3
主幹家庭	165	100.0	98.8	95.2	3.6	-	-	-	1.2
混合家庭	113	100.0	100.0	95.6	4.4	-	-	-	-
單親家庭	69	100.0	100.0	97.1	2.9	-	-	-	-
祖孫二代	52	100.0	100.0	94.2	5.8	-	-	-	-
其他	13	100.0	100.0	100.0	-	-	-	-	-
地區別									
高度都市化市鎮	475	100.0	99.6	94.7	4.8	-	-	-	0.4
中度都市化市鎮	348	100.0	98.3	94.3	4.0	-	-	-	1.7
一般鄉鎮市區	14	100.0	100.0	100.0	-	-	-	-	-
高齡化市區	8	100.0	100.0	100.0	-	-	-	-	-
農業市鎮	12	100.0	100.0	100.0	-	-	-	-	-

表A58 學齡前受訪者對兒童權利的贊同度(續1)

單位：人；%

項目別	每位孩子有被健康照顧的權利						
	贊同	非常贊同	有點贊同	不贊同	不贊同	非常不贊同	無意見/ 拒答
總計	99.1	97.2	1.9	-	-	-	0.9
性別							
男	98.9	96.7	2.2	-	-	-	1.1
女	99.3	97.8	1.5	-	-	-	0.7
年齡別							
0~未滿3歲	99.2	98.1	1.1	-	-	-	0.8
3~未滿6歲	99.0	96.5	2.5	-	-	-	1.0
父母婚姻狀況							
結婚，且同住一起	99.1	97.1	2.0	-	-	-	0.9
結婚，但不住在一起	100.0	97.1	2.9	-	-	-	-
未婚單親	100.0	100.0	-	-	-	-	-
未婚同居	66.7	66.7	-	-	-	-	33.3
離婚	100.0	100.0	-	-	-	-	-
一方去世	100.0	100.0	-	-	-	-	-
父母親雙亡	-	-	-	-	-	-	-
其他	-	-	-	-	-	-	-
福利身份別							
領有低收入補助	93.8	93.8	-	-	-	-	6.3
領有身心障礙生活補助	100.0	100.0	-	-	-	-	-
領有弱勢兒少生活扶助	100.0	100.0	-	-	-	-	-
領有弱勢兒少緊急生活扶助	100.0	100.0	-	-	-	-	-
領有特殊境遇生活扶助	100.0	100.0	-	-	-	-	-
以上皆無	99.1	97.2	1.9	-	-	-	0.9
家庭型態							
核心家庭	98.7	97.1	1.6	-	-	-	1.3
主幹家庭	98.8	97.0	1.8	-	-	-	1.2
混合家庭	100.0	97.3	2.7	-	-	-	-
單親家庭	100.0	98.6	1.4	-	-	-	-
祖孫二代	100.0	96.2	3.8	-	-	-	-
其他	100.0	100.0	-	-	-	-	-
地區別							
高度都市化市鎮	99.6	97.3	2.3	-	-	-	0.4
中度都市化市鎮	98.3	96.8	1.4	-	-	-	1.7
一般鄉鎮市區	100.0	100.0	-	-	-	-	-
高齡化市區	100.0	100.0	-	-	-	-	-
農業市鎮	100.0	100.0	-	-	-	-	-

表A58 學齡前受訪者對兒童權利的贊同度(續2)

單位：人；%

項目別	每位孩子有在急難、危險事件中優先被保護的權利						
	贊同	非常贊同	有點贊同	不贊同	不贊同	非常不贊同	無意見/拒答
總計	98.9	97.1	1.9	0.1	0.1	-	0.9
性別							
男	98.9	96.5	2.4	0.2	0.2	-	0.9
女	99.0	97.8	1.2	-	-	-	1.0
年齡別							
0~未滿3歲	99.2	97.9	1.3	-	-	-	0.8
3~未滿6歲	98.8	96.5	2.3	0.2	0.2	-	1.0
父母婚姻狀況							
結婚，且同住一起	98.9	97.1	1.8	0.1	0.1	-	0.9
結婚，但不住在一起	100.0	97.1	2.9	-	-	-	-
未婚單親	100.0	100.0	-	-	-	-	-
未婚同居	66.7	66.7	-	-	-	-	33.3
離婚	100.0	97.5	2.5	-	-	-	-
一方去世	100.0	100.0	-	-	-	-	-
父母親雙亡	-	-	-	-	-	-	-
其他	-	-	-	-	-	-	-
福利身份別							
領有低收入補助	93.8	93.8	-	-	-	-	6.3
領有身心障礙生活補助	100.0	100.0	-	-	-	-	-
領有弱勢兒少生活扶助	100.0	100.0	-	-	-	-	-
領有弱勢兒少緊急生活扶助	100.0	100.0	-	-	-	-	-
領有特殊境遇生活扶助	100.0	100.0	-	-	-	-	-
以上皆無	99.0	97.1	1.9	0.1	0.1	-	0.9
家庭型態							
核心家庭	98.7	97.1	1.6	-	-	-	1.3
主幹家庭	98.8	97.0	1.8	0.6	0.6	-	0.6
混合家庭	99.1	97.3	1.8	-	-	-	0.9
單親家庭	100.0	98.6	1.4	-	-	-	-
祖孫二代	100.0	94.2	5.8	-	-	-	-
其他	100.0	100.0	-	-	-	-	-
地區別							
高度都市化市鎮	99.4	97.1	2.3	-	-	-	0.6
中度都市化市鎮	98.3	96.8	1.4	0.3	0.3	-	1.4
一般鄉鎮市區	100.0	100.0	-	-	-	-	-
高齡化市區	100.0	100.0	-	-	-	-	-
農業市鎮	100.0	100.0	-	-	-	-	-

表A58 學齡前受訪者對兒童權利的贊同度(續3)

單位：人；%

項目別	每位孩子不是家庭的附屬品						
	贊同	非常贊同	有點贊同	不贊同	不贊同	非常不贊同	無意見/ 拒答
總計	98.8	94.4	4.4	0.2	0.2	-	0.9
性別							
男	99.1	93.8	5.3	0.2	0.2	-	0.7
女	98.5	95.0	3.5	0.2	0.2	-	1.2
年齡別							
0~未滿3歲	98.9	95.7	3.2	-	-	-	1.1
3~未滿6歲	98.8	93.4	5.4	0.4	0.4	-	0.8
父母婚姻狀況							
結婚，且同住一起	98.9	94.2	4.7	0.1	0.1	-	0.9
結婚，但不住在一起	100.0	97.1	2.9	-	-	-	-
未婚單親	93.8	93.8	-	6.3	6.3	-	-
未婚同居	66.7	66.7	-	-	-	-	33.3
離婚	100.0	97.5	2.5	-	-	-	-
一方去世	100.0	100.0	-	-	-	-	-
父母親雙亡	-	-	-	-	-	-	-
其他	-	-	-	-	-	-	-
福利身份別							
領有低收入補助	93.8	93.8	-	-	-	-	6.3
領有身心障礙生活補助	100.0	100.0	-	-	-	-	-
領有弱勢兒少生活扶助	100.0	100.0	-	-	-	-	-
領有弱勢兒少緊急生活扶助	100.0	100.0	-	-	-	-	-
領有特殊境遇生活扶助	100.0	100.0	-	-	-	-	-
以上皆無	98.9	94.3	4.6	0.2	0.2	-	0.9
家庭型態							
核心家庭	98.7	93.0	5.6	-	-	-	1.3
主幹家庭	98.8	94.5	4.2	0.6	0.6	-	0.6
混合家庭	99.1	95.6	3.5	-	-	-	0.9
單親家庭	98.6	97.1	1.4	1.4	1.4	-	-
祖孫二代	100.0	98.1	1.9	-	-	-	-
其他	100.0	100.0	-	-	-	-	-
地區別							
高度都市化市鎮	99.2	93.9	5.3	-	-	-	0.8
中度都市化市鎮	98.3	94.8	3.4	0.6	0.6	-	1.1
一般鄉鎮市區	100.0	92.9	7.1	-	-	-	-
高齡化市區	100.0	100.0	-	-	-	-	-
農業市鎮	100.0	100.0	-	-	-	-	-

表A58 學齡前受訪者對兒童權利的贊同度(續4)

單位：人；%

項目別	每位孩子不應該受到不適當的體罰						
	贊同	非常贊同	有點贊同	不贊同	不贊同	非常不贊同	無意見/ 拒答
總計	98.1	86.0	12.1	0.7	0.7	-	1.2
性別							
男	97.8	84.8	13.0	0.9	0.9	-	1.3
女	98.5	87.4	11.1	0.5	0.5	-	1.0
年齡別							
0~未滿3歲	98.4	86.6	11.8	0.8	0.8	-	0.8
3~未滿6歲	97.9	85.5	12.4	0.6	0.6	-	1.4
父母婚姻狀況							
結婚，且同住一起	98.2	86.9	11.3	0.8	0.8	-	1.1
結婚，但不住在一起	97.1	82.4	14.7	-	-	-	2.9
未婚單親	100.0	68.8	31.3	-	-	-	-
未婚同居	66.7	33.3	33.3	-	-	-	33.3
離婚	100.0	82.5	17.5	-	-	-	-
一方去世	100.0	100.0	-	-	-	-	-
父母親雙亡	-	-	-	-	-	-	-
其他	-	-	-	-	-	-	-
福利身份別							
領有低收入補助	93.8	75.0	18.8	-	-	-	6.3
領有身心障礙生活補助	100.0	66.7	33.3	-	-	-	-
領有弱勢兒少生活扶助	100.0	73.3	26.7	-	-	-	-
領有弱勢兒少緊急生活扶助	100.0	50.0	50.0	-	-	-	-
領有特殊境遇生活扶助	100.0	100.0	-	-	-	-	-
以上皆無	98.2	86.6	11.6	0.7	0.7	-	1.1
家庭型態							
核心家庭	97.8	86.7	11.0	0.9	0.9	-	1.3
主幹家庭	98.2	84.8	13.3	-	-	-	1.8
混合家庭	98.2	86.7	11.5	1.8	1.8	-	-
單親家庭	98.6	81.2	17.4	-	-	-	1.4
祖孫二代	100.0	84.6	15.4	-	-	-	-
其他	100.0	100.0	-	-	-	-	-
地區別							
高度都市化市鎮	98.3	85.9	12.4	0.8	0.8	-	0.8
中度都市化市鎮	97.7	86.5	11.2	0.6	0.6	-	1.7
一般鄉鎮市區	100.0	92.9	7.1	-	-	-	-
高齡化市區	100.0	75.0	25.0	-	-	-	-
農業市鎮	100.0	75.0	25.0	-	-	-	-

表A58 學齡前受訪者對兒童權利的贊同度(續5)

單位：人；%

項目別	政府處理兒童的問題應遵守最佳利益原則						
	贊同	非常贊同	有點贊同	不贊同	不贊同	非常不贊同	無意見/ 拒答
總計	95.6	84.7	10.9	1.8	1.5	0.2	2.7
性別							
男	95.4	83.7	11.7	1.3	1.1	0.2	3.3
女	95.8	85.9	9.9	2.2	2.0	0.2	2.0
年齡別							
0~未滿3歲	95.7	85.8	9.9	1.6	1.1	0.5	2.7
3~未滿6歲	95.4	83.9	11.6	1.9	1.9	-	2.7
父母婚姻狀況							
結婚，且同住一起	95.7	84.2	11.4	1.8	1.6	0.3	2.5
結婚，但不住在一起	94.1	91.2	2.9	-	-	-	5.9
未婚單親	93.8	87.5	6.3	6.3	6.3	-	-
未婚同居	66.7	33.3	33.3	-	-	-	33.3
離婚	100.0	92.5	7.5	-	-	-	-
一方去世	66.7	66.7	-	-	-	-	33.3
父母親雙亡	-	-	-	-	-	-	-
其他	-	-	-	-	-	-	-
福利身份別							
領有低收入補助	87.5	75.0	12.5	6.3	6.3	-	6.3
領有身心障礙生活補助	100.0	100.0	-	-	-	-	-
領有弱勢兒少生活扶助	100.0	93.3	6.7	-	-	-	-
領有弱勢兒少緊急生活扶助	100.0	100.0	-	-	-	-	-
領有特殊境遇生活扶助	100.0	100.0	-	-	-	-	-
以上皆無	95.6	84.7	10.9	1.7	1.5	0.2	2.7
家庭型態							
核心家庭	95.7	83.9	11.9	1.8	1.6	0.2	2.5
主幹家庭	93.9	83.6	10.3	1.8	1.2	0.6	4.2
混合家庭	95.6	82.3	13.3	2.7	2.7	-	1.8
單親家庭	95.7	91.3	4.3	-	-	-	4.3
祖孫二代	98.1	90.4	7.7	1.9	1.9	-	-
其他	100.0	91.7	8.3	-	-	-	-
地區別							
高度都市化市鎮	95.4	84.2	11.2	1.7	1.5	0.2	2.9
中度都市化市鎮	95.7	85.9	9.8	1.7	1.4	0.3	2.6
一般鄉鎮市區	100.0	71.4	28.6	-	-	-	-
高齡化市區	100.0	87.5	12.5	-	-	-	-
農業市鎮	91.7	83.3	8.3	8.3	8.3	-	-

表A58 學齡前受訪者對兒童權利的贊同度(續6)

單位：人；%

項目別	每位孩子有直接或透過代表表達自己意見的權利						
	贊同	非常贊同	有點贊同	不贊同	不贊同	非常不贊同	無意見/拒答
總計	98.7	86.5	12.3	0.4	0.4	-	0.9
性別							
男	98.5	86.3	12.1	0.4	0.4	-	1.1
女	99.0	86.6	12.4	0.2	0.2	-	0.7
年齡別							
0~未滿3歲	98.9	88.2	10.7	0.3	0.3	-	0.8
3~未滿6歲	98.6	85.1	13.5	0.4	0.4	-	1.0
父母婚姻狀況							
結婚，且同住一起	98.7	85.9	12.7	0.4	0.4	-	0.9
結婚，但不住在一起	100.0	85.3	14.7	-	-	-	-
未婚單親	100.0	93.8	6.3	-	-	-	-
未婚同居	66.7	66.7	-	-	-	-	33.3
離婚	100.0	95.0	5.0	-	-	-	-
一方去世	100.0	100.0	-	-	-	-	-
父母親雙亡	-	-	-	-	-	-	-
其他	-	-	-	-	-	-	-
福利身份別							
領有低收入補助	87.5	81.3	6.3	-	-	-	12.5
領有身心障礙生活補助	100.0	66.7	33.3	-	-	-	-
領有弱勢兒少生活扶助	100.0	100.0	-	-	-	-	-
領有弱勢兒少緊急生活扶助	100.0	50.0	50.0	-	-	-	-
領有特殊境遇生活扶助	100.0	100.0	-	-	-	-	-
以上皆無	98.9	86.5	12.4	0.4	0.4	-	0.7
家庭型態							
核心家庭	98.2	85.4	12.8	0.4	0.4	-	1.3
主幹家庭	99.4	84.2	15.2	-	-	-	0.6
混合家庭	98.2	86.7	11.5	0.9	0.9	-	0.9
單親家庭	100.0	92.8	7.2	-	-	-	-
祖孫二代	100.0	90.4	9.6	-	-	-	-
其他	100.0	100.0	-	-	-	-	-
地區別							
高度都市化市鎮	99.4	85.5	13.9	0.2	0.2	-	0.4
中度都市化市鎮	97.7	87.6	10.1	0.6	0.6	-	1.7
一般鄉鎮市區	100.0	78.6	21.4	-	-	-	-
高齡化市區	100.0	100.0	-	-	-	-	-
農業市鎮	100.0	91.7	8.3	-	-	-	-

表A58 學齡前受訪者對兒童權利的贊同度(續7)

單位：人；%

項目別	政府應該協助每位孩子克服無法接受教育的困難						
	贊同	非常贊同	有點贊同	不贊同	不贊同	非常不贊同	無意見/拒答
總計	98.8	91.5	7.4	0.1	0.1	-	1.1
性別							
男	98.9	91.2	7.7	0.2	0.2	-	0.9
女	98.8	91.8	6.9	-	-	-	1.2
年齡別							
0~未滿3歲	99.2	94.7	4.5	-	-	-	0.8
3~未滿6歲	98.6	89.0	9.5	0.2	0.2	-	1.2
父母婚姻狀況							
結婚，且同住一起	98.9	90.9	8.0	0.1	0.1	-	0.9
結婚，但不住在一起	100.0	94.1	5.9	-	-	-	-
未婚單親	100.0	100.0	-	-	-	-	-
未婚同居	66.7	66.7	-	-	-	-	33.3
離婚	97.5	97.5	-	-	-	-	2.5
一方去世	100.0	100.0	-	-	-	-	-
父母親雙亡	-	-	-	-	-	-	-
其他	-	-	-	-	-	-	-
福利身份別							
領有低收入補助	93.8	87.5	6.3	-	-	-	6.3
領有身心障礙生活補助	100.0	100.0	-	-	-	-	-
領有弱勢兒少生活扶助	100.0	100.0	-	-	-	-	-
領有弱勢兒少緊急生活扶助	100.0	100.0	-	-	-	-	-
領有特殊境遇生活扶助	100.0	100.0	-	-	-	-	-
以上皆無	98.9	91.4	7.5	0.1	0.1	-	1.0
家庭型態							
核心家庭	98.7	90.8	7.8	-	-	-	1.3
主幹家庭	98.2	87.3	10.9	0.6	0.6	-	1.2
混合家庭	100.0	93.8	6.2	-	-	-	-
單親家庭	100.0	97.1	2.9	-	-	-	-
祖孫二代	98.1	98.1	-	-	-	-	1.9
其他	100.0	91.7	8.3	-	-	-	-
地區別							
高度都市化市鎮	99.2	90.9	8.2	-	-	-	0.8
中度都市化市鎮	98.3	92.2	6.0	0.3	0.3	-	1.4
一般鄉鎮市區	100.0	92.9	7.1	-	-	-	-
高齡化市區	100.0	87.5	12.5	-	-	-	-
農業市鎮	100.0	91.7	8.3	-	-	-	-

表A58 學齡前受訪者對兒童權利的贊同度(續8)

單位：人；%

項目別	大眾媒體在報導不幸兒童新聞時應避免公佈兒童姓名、照片或拍攝正面鏡頭						
	贊同	非常贊同	有點贊同	不贊同	不贊同	非常不贊同	無意見/拒答
總計	97.5	93.9	3.6	1.3	0.9	0.4	1.2
性別							
男	97.6	93.4	4.2	1.3	0.9	0.4	1.1
女	97.5	94.6	3.0	1.2	1.0	0.2	1.2
年齡別							
0~未滿3歲	97.3	95.2	2.1	1.6	0.8	0.8	1.1
3~未滿6歲	97.7	93.0	4.8	1.0	1.0	-	1.2
父母婚姻狀況							
結婚，且同住一起	97.8	94.5	3.3	1.1	0.7	0.4	1.2
結婚，但不住在一起	100.0	94.1	5.9	-	-	-	-
未婚單親	93.8	87.5	6.3	6.3	6.3	-	-
未婚同居	66.7	66.7	-	-	-	-	33.3
離婚	95.0	87.5	7.5	5.0	5.0	-	-
一方去世	100.0	100.0	-	-	-	-	-
父母親雙亡	-	-	-	-	-	-	-
其他	-	-	-	-	-	-	-
福利身份別							
領有低收入補助	87.5	87.5	-	6.3	6.3	-	6.3
領有身心障礙生活補助	100.0	100.0	-	-	-	-	-
領有弱勢兒少生活扶助	100.0	80.0	20.0	-	-	-	-
領有弱勢兒少緊急生活扶助	50.0	50.0	-	50.0	50.0	-	-
領有特殊境遇生活扶助	100.0	100.0	-	-	-	-	-
以上皆無	97.8	94.4	3.4	1.1	0.7	0.4	1.1
家庭型態							
核心家庭	98.0	95.3	2.7	0.4	0.2	0.2	1.6
主幹家庭	96.4	92.1	4.2	3.0	1.8	1.2	0.6
混合家庭	97.3	92.0	5.3	0.9	0.9	-	1.8
單親家庭	97.1	88.4	8.7	2.9	2.9	-	-
祖孫二代	98.1	98.1	-	1.9	1.9	-	-
其他	100.0	100.0	-	-	-	-	-
地區別							
高度都市化市鎮	97.7	94.3	3.4	1.5	0.8	0.6	0.8
中度都市化市鎮	97.1	94.0	3.2	1.1	1.1	-	1.7
一般鄉鎮市區	100.0	78.6	21.4	-	-	-	-
高齡化市區	100.0	100.0	-	-	-	-	-
農業市鎮	100.0	91.7	8.3	-	-	-	-

表A58 學齡前受訪者對兒童權利的贊同度(續9)

單位：人；%

項目別	電視媒體應該落實分級制度保護兒童						
	贊同	非常贊同	有點贊同	不贊同	不贊同	非常不贊同	無意見/ 拒答
總計	98.8	93.1	5.7	0.1	0.1	-	1.1
性別							
男	98.7	92.3	6.4	0.2	0.2	-	1.1
女	99.0	94.1	5.0	-	-	-	1.0
年齡別							
0~未滿3歲	99.2	93.6	5.6	-	-	-	0.8
3~未滿6歲	98.6	92.8	5.8	0.2	0.2	-	1.2
父母婚姻狀況							
結婚，且同住一起	98.8	93.2	5.7	0.1	0.1	-	1.1
結婚，但不住在一起	100.0	97.1	2.9	-	-	-	-
未婚單親	100.0	93.8	6.3	-	-	-	-
未婚同居	66.7	66.7	-	-	-	-	33.3
離婚	100.0	90.0	10.0	-	-	-	-
一方去世	100.0	100.0	-	-	-	-	-
父母親雙亡	-	-	-	-	-	-	-
其他	-	-	-	-	-	-	-
福利身份別							
領有低收入補助	93.8	87.5	6.3	-	-	-	6.3
領有身心障礙生活補助	100.0	66.7	33.3	-	-	-	-
領有弱勢兒少生活扶助	100.0	80.0	20.0	-	-	-	-
領有弱勢兒少緊急生活扶助	100.0	100.0	-	-	-	-	-
領有特殊境遇生活扶助	100.0	100.0	-	-	-	-	-
以上皆無	98.9	93.4	5.5	0.1	0.1	-	1.0
家庭型態							
核心家庭	98.2	93.3	4.9	-	-	-	1.8
主幹家庭	98.8	92.1	6.7	0.6	0.6	-	0.6
混合家庭	100.0	91.2	8.8	-	-	-	-
單親家庭	100.0	92.8	7.2	-	-	-	-
祖孫二代	100.0	100.0	-	-	-	-	-
其他	100.0	91.7	8.3	-	-	-	-
地區別							
高度都市化市鎮	99.2	92.8	6.3	-	-	-	0.8
中度都市化市鎮	98.3	94.0	4.3	0.3	0.3	-	1.4
一般鄉鎮市區	100.0	78.6	21.4	-	-	-	-
高齡化市區	100.0	100.0	-	-	-	-	-
農業市鎮	100.0	91.7	8.3	-	-	-	-

表A58 學齡前受訪者對兒童權利的贊同度(續10)

單位：人；%

項目別	每位孩子可以擁有適當休閒娛樂的機會						
	贊同	非常贊同	有點贊同	不贊同	不贊同	非常不贊同	無意見/ 拒答
總計	99.2	92.9	6.3	0.1	0.1	-	0.7
性別							
男	99.1	92.5	6.6	0.2	0.2	-	0.7
女	99.3	93.3	5.9	-	-	-	0.7
年齡別							
0~未滿3歲	99.2	93.6	5.6	0.3	0.3	-	0.5
3~未滿6歲	99.2	92.3	6.8	-	-	-	0.8
父母婚姻狀況							
結婚，且同住一起	99.2	92.6	6.6	0.1	0.1	-	0.7
結婚，但不住在一起	100.0	94.1	5.9	-	-	-	-
未婚單親	100.0	93.8	6.3	-	-	-	-
未婚同居	66.7	66.7	-	-	-	-	33.3
離婚	100.0	97.5	2.5	-	-	-	-
一方去世	100.0	100.0	-	-	-	-	-
父母親雙亡	-	-	-	-	-	-	-
其他	-	-	-	-	-	-	-
福利身份別							
領有低收入補助	93.8	75.0	18.8	-	-	-	6.3
領有身心障礙生活補助	100.0	66.7	33.3	-	-	-	-
領有弱勢兒少生活扶助	100.0	93.3	6.7	-	-	-	-
領有弱勢兒少緊急生活扶助	100.0	100.0	-	-	-	-	-
領有特殊境遇生活扶助	100.0	100.0	-	-	-	-	-
以上皆無	99.3	93.2	6.1	0.1	0.1	-	0.6
家庭型態							
核心家庭	98.7	91.7	7.0	0.2	0.2	-	1.1
主幹家庭	99.4	92.7	6.7	-	-	-	0.6
混合家庭	100.0	93.8	6.2	-	-	-	-
單親家庭	100.0	94.2	5.8	-	-	-	-
祖孫二代	100.0	98.1	1.9	-	-	-	-
其他	100.0	100.0	-	-	-	-	-
地區別							
高度都市化市鎮	99.4	92.2	7.2	0.2	0.2	-	0.4
中度都市化市鎮	98.9	93.1	5.7	-	-	-	1.1
一般鄉鎮市區	100.0	100.0	-	-	-	-	-
高齡化市區	100.0	100.0	-	-	-	-	-
農業市鎮	100.0	100.0	-	-	-	-	-

表A58 學齡前受訪者對兒童權利的贊同度(續11)

單位：人；%

項目別	每位孩子不會因為性別、宗教、膚色、語言而被嘲笑						
	贊同	非常贊同	有點贊同	不贊同	不贊同	非常不贊同	無意見/ 拒答
總計	99.1	97.0	2.1	-	-	-	0.9
性別							
男	99.1	96.9	2.2	-	-	-	0.9
女	99.0	97.0	2.0	-	-	-	1.0
年齡別							
0~未滿3歲	99.5	97.6	1.9	-	-	-	0.5
3~未滿6歲	98.8	96.5	2.3	-	-	-	1.2
父母婚姻狀況							
結婚，且同住一起	99.2	97.0	2.2	-	-	-	0.8
結婚，但不住在一起	100.0	97.1	2.9	-	-	-	-
未婚單親	100.0	100.0	-	-	-	-	-
未婚同居	66.7	66.7	-	-	-	-	33.3
離婚	97.5	97.5	-	-	-	-	2.5
一方去世	100.0	100.0	-	-	-	-	-
父母親雙亡	-	-	-	-	-	-	-
其他	-	-	-	-	-	-	-
福利身份別							
領有低收入補助	93.8	93.8	-	-	-	-	6.3
領有身心障礙生活補助	100.0	100.0	-	-	-	-	-
領有弱勢兒少生活扶助	100.0	100.0	-	-	-	-	-
領有弱勢兒少緊急生活扶助	100.0	100.0	-	-	-	-	-
領有特殊境遇生活扶助	100.0	100.0	-	-	-	-	-
以上皆無	99.1	97.0	2.2	-	-	-	0.9
家庭型態							
核心家庭	98.7	96.6	2.0	-	-	-	1.3
主幹家庭	99.4	97.0	2.4	-	-	-	0.6
混合家庭	100.0	98.2	1.8	-	-	-	-
單親家庭	100.0	98.6	1.4	-	-	-	-
祖孫二代	98.1	96.2	1.9	-	-	-	1.9
其他	100.0	91.7	8.3	-	-	-	-
地區別							
高度都市化市鎮	99.2	97.1	2.1	-	-	-	0.8
中度都市化市鎮	98.9	96.8	2.0	-	-	-	1.1
一般鄉鎮市區	100.0	92.9	7.1	-	-	-	-
高齡化市區	100.0	100.0	-	-	-	-	-
農業市鎮	100.0	100.0	-	-	-	-	-

表A58 學齡前受訪者對兒童權利的贊同度(續12)

單位：人；%

項目別	男孩與女孩享有一樣的權利與義務						
	贊同	非常贊同	有點贊同	不贊同	不贊同	非常不贊同	無意見/ 拒答
總計	99.2	97.1	2.1	-	-	-	0.8
性別							
男	99.3	97.1	2.2	-	-	-	0.7
女	99.0	97.0	2.0	-	-	-	1.0
年齡別							
0~未滿3歲	99.5	96.8	2.7	-	-	-	0.5
3~未滿6歲	99.0	97.3	1.7	-	-	-	1.0
父母婚姻狀況							
結婚，且同住一起	99.2	97.1	2.1	-	-	-	0.8
結婚，但不住在一起	100.0	94.1	5.9	-	-	-	-
未婚單親	100.0	100.0	-	-	-	-	-
未婚同居	66.7	66.7	-	-	-	-	33.3
離婚	100.0	100.0	-	-	-	-	-
一方去世	100.0	100.0	-	-	-	-	-
父母親雙亡	-	-	-	-	-	-	-
其他	-	-	-	-	-	-	-
福利身份別							
領有低收入補助	93.8	93.8	-	-	-	-	6.3
領有身心障礙生活補助	100.0	100.0	-	-	-	-	-
領有弱勢兒少生活扶助	100.0	100.0	-	-	-	-	-
領有弱勢兒少緊急生活扶助	100.0	100.0	-	-	-	-	-
領有特殊境遇生活扶助	100.0	100.0	-	-	-	-	-
以上皆無	99.3	97.1	2.2	-	-	-	0.7
家庭型態							
核心家庭	98.7	97.1	1.6	-	-	-	1.3
主幹家庭	99.4	97.0	2.4	-	-	-	0.6
混合家庭	100.0	97.3	2.7	-	-	-	-
單親家庭	100.0	97.1	2.9	-	-	-	-
祖孫二代	100.0	98.1	1.9	-	-	-	-
其他	100.0	91.7	8.3	-	-	-	-
地區別							
高度都市化市鎮	99.4	97.5	1.9	-	-	-	0.6
中度都市化市鎮	98.9	96.6	2.3	-	-	-	1.1
一般鄉鎮市區	100.0	92.9	7.1	-	-	-	-
高齡化市區	100.0	100.0	-	-	-	-	-
農業市鎮	100.0	100.0	-	-	-	-	-

表A58 學齡前受訪者對兒童權利的贊同度(續13)

單位：人；%

項目別	不管每個人的出生背景為何，每位孩子都享有相同被保障的權利						
	贊同	非常贊同	有點贊同	不贊同	不贊同	非常不贊同	無意見/ 拒答
總計	99.2	97.9	1.3	-	-	-	0.8
性別							
男	99.3	97.6	1.8	-	-	-	0.7
女	99.0	98.3	0.7	-	-	-	1.0
年齡別							
0~未滿3歲	99.5	98.1	1.3	-	-	-	0.5
3~未滿6歲	99.0	97.7	1.2	-	-	-	1.0
父母婚姻狀況							
結婚，且同住一起	99.2	97.9	1.3	-	-	-	0.8
結婚，但不住在一起	100.0	97.1	2.9	-	-	-	-
未婚單親	100.0	100.0	-	-	-	-	-
未婚同居	66.7	66.7	-	-	-	-	33.3
離婚	100.0	100.0	-	-	-	-	-
一方去世	100.0	100.0	-	-	-	-	-
父母親雙亡	-	-	-	-	-	-	-
其他	-	-	-	-	-	-	-
福利身份別							
領有低收入補助	93.8	93.8	-	-	-	-	6.3
領有身心障礙生活補助	100.0	100.0	-	-	-	-	-
領有弱勢兒少生活扶助	100.0	100.0	-	-	-	-	-
領有弱勢兒少緊急生活扶助	100.0	100.0	-	-	-	-	-
領有特殊境遇生活扶助	100.0	100.0	-	-	-	-	-
以上皆無	99.3	97.9	1.3	-	-	-	0.7
家庭型態							
核心家庭	98.7	97.8	0.9	-	-	-	1.3
主幹家庭	99.4	98.2	1.2	-	-	-	0.6
混合家庭	100.0	97.3	2.7	-	-	-	-
單親家庭	100.0	98.6	1.4	-	-	-	-
祖孫二代	100.0	98.1	1.9	-	-	-	-
其他	100.0	100.0	-	-	-	-	-
地區別							
高度都市化市鎮	99.4	98.3	1.1	-	-	-	0.6
中度都市化市鎮	98.9	97.4	1.4	-	-	-	1.1
一般鄉鎮市區	100.0	92.9	7.1	-	-	-	-
高齡化市區	100.0	100.0	-	-	-	-	-
農業市鎮	100.0	100.0	-	-	-	-	-

表A58 學齡前受訪者對兒童權利的贊同度(續14)

單位：人；%

項目別	總計		每位孩子一生活下來應享有繼續生存的權利						
	樣本數	百分比	贊同	非常贊同	有點贊同	不贊同	不贊同	非常不贊同	無意見/拒答
總計	857	100.0	99.1	94.7	4.3	-	-	-	0.9
父母教育程度									
父歿、父不詳、父失蹤	18	100.0	100.0	100.0	-	-	-	-	-
有父親	839	100.0	99.0	94.6	4.4	-	-	-	1.0
國小及以下	7	100.0	100.0	100.0	-	-	-	-	-
國(初)中	42	100.0	100.0	100.0	-	-	-	-	-
高中(職)	168	100.0	96.4	90.5	6.0	-	-	-	3.6
專科、大學	473	100.0	99.6	94.9	4.7	-	-	-	0.4
研究所以上	147	100.0	100.0	96.6	3.4	-	-	-	-
不清楚	2	100.0	100.0	100.0	-	-	-	-	-
母歿、母失蹤	-	-	-	-	-	-	-	-	-
有母親	857	100.0	99.1	94.7	4.3	-	-	-	0.9
國小及以下	11	100.0	90.9	81.8	9.1	-	-	-	9.1
國(初)中	27	100.0	96.3	96.3	-	-	-	-	3.7
高中(職)	145	100.0	96.6	92.4	4.1	-	-	-	3.4
專科、大學	580	100.0	99.8	95.9	4.0	-	-	-	0.2
研究所以上	92	100.0	100.0	92.4	7.6	-	-	-	-
不清楚	2	100.0	100.0	100.0	-	-	-	-	-
父母國籍									
父歿、父不詳、父失蹤	18	100.0	100.0	100.0	-	-	-	-	-
有父親	839	100.0	99.0	94.6	4.4	-	-	-	1.0
本國籍具原住民身分	30	100.0	100.0	100.0	-	-	-	-	-
本國籍具新住民身分	4	100.0	100.0	75.0	25.0	-	-	-	-
本國籍不具原住民及新 住民身分	792	100.0	99.0	94.4	4.5	-	-	-	1.0
外國籍	10	100.0	100.0	100.0	-	-	-	-	-
其他	3	100.0	100.0	100.0	-	-	-	-	-
母歿、母失蹤	-	-	-	-	-	-	-	-	-
有母親	857	100.0	99.1	94.7	4.3	-	-	-	0.9
本國籍具原住民身分	30	100.0	100.0	100.0	-	-	-	-	-
本國籍具新住民身分	27	100.0	96.3	92.6	3.7	-	-	-	3.7
本國籍不具原住民及新 住民身分	780	100.0	99.2	94.7	4.5	-	-	-	0.8
外國籍	18	100.0	94.4	88.9	5.6	-	-	-	5.6
其他	2	100.0	100.0	100.0	-	-	-	-	-

表A58 學齡前受訪者對兒童權利的贊同度(續15)

單位：人；%

項目別	每位孩子有被健康照顧的權利						
	贊同	非常贊同	有點贊同	不贊同	不贊同	非常不贊同	無意見/拒答
總計	99.1	97.2	1.9	-	-	-	0.9
父母教育程度							
父歿、父不詳、父失蹤	100.0	100.0	-	-	-	-	-
有父親	99.0	97.1	1.9	-	-	-	1.0
國小及以下	100.0	100.0	-	-	-	-	-
國(初)中	100.0	100.0	-	-	-	-	-
高中(職)	96.4	93.5	3.0	-	-	-	3.6
專科、大學	99.6	97.3	2.3	-	-	-	0.4
研究所以上	100.0	100.0	-	-	-	-	-
不清楚	100.0	100.0	-	-	-	-	-
母歿、母失蹤	-	-	-	-	-	-	-
有母親	99.1	97.2	1.9	-	-	-	0.9
國小及以下	90.9	90.9	-	-	-	-	9.1
國(初)中	92.6	92.6	-	-	-	-	7.4
高中(職)	97.2	95.2	2.1	-	-	-	2.8
專科、大學	99.8	98.3	1.6	-	-	-	0.2
研究所以上	100.0	95.7	4.3	-	-	-	-
不清楚	100.0	100.0	-	-	-	-	-
父母國籍							
父歿、父不詳、父失蹤	100.0	100.0	-	-	-	-	-
有父親	99.0	97.1	1.9	-	-	-	1.0
本國籍具原住民身分	100.0	100.0	-	-	-	-	-
本國籍具新住民身分	100.0	100.0	-	-	-	-	-
本國籍不具原住民及新 住民身分	99.0	97.0	2.0	-	-	-	1.0
外國籍	100.0	100.0	-	-	-	-	-
其他	100.0	100.0	-	-	-	-	-
母歿、母失蹤	-	-	-	-	-	-	-
有母親	99.1	97.2	1.9	-	-	-	0.9
本國籍具原住民身分	100.0	100.0	-	-	-	-	-
本國籍具新住民身分	92.6	92.6	-	-	-	-	7.4
本國籍不具原住民及新 住民身分	99.2	97.2	2.1	-	-	-	0.8
外國籍	100.0	100.0	-	-	-	-	-
其他	100.0	100.0	-	-	-	-	-

表A58 學齡前受訪者對兒童權利的贊同度(續16)

單位：人；%

項目別	每位孩子有在急難、危險事件中優先被保護的權利						
	贊同	非常贊同	有點贊同	不贊同	不贊同	非常不贊同	無意見/ 拒答
總計	98.9	97.1	1.9	0.1	0.1	-	0.9
父母教育程度							
父歿、父不詳、父失蹤	100.0	100.0	-	-	-	-	-
有父親	98.9	97.0	1.9	0.1	0.1	-	1.0
國小及以下	100.0	100.0	-	-	-	-	-
國(初)中	100.0	100.0	-	-	-	-	-
高中(職)	96.4	93.5	3.0	-	-	-	3.6
專科、大學	99.4	97.0	2.3	0.2	0.2	-	0.4
研究所以上	100.0	100.0	-	-	-	-	-
不清楚	100.0	100.0	-	-	-	-	-
母歿、母失蹤	-	-	-	-	-	-	-
有母親	98.9	97.1	1.9	0.1	0.1	-	0.9
國小及以下	90.9	90.9	-	-	-	-	9.1
國(初)中	96.3	96.3	-	-	-	-	3.7
高中(職)	96.6	95.2	1.4	-	-	-	3.4
專科、大學	99.7	97.9	1.7	0.2	0.2	-	0.2
研究所以上	100.0	95.7	4.3	-	-	-	-
不清楚	100.0	100.0	-	-	-	-	-
父母國籍							
父歿、父不詳、父失蹤	100.0	100.0	-	-	-	-	-
有父親	98.9	97.0	1.9	0.1	0.1	-	1.0
本國籍具原住民身分	100.0	100.0	-	-	-	-	-
本國籍具新住民身分	100.0	100.0	-	-	-	-	-
本國籍不具原住民及新 住民身分	98.9	96.8	2.0	0.1	0.1	-	1.0
外國籍	100.0	100.0	-	-	-	-	-
其他	100.0	100.0	-	-	-	-	-
母歿、母失蹤	-	-	-	-	-	-	-
有母親	98.9	97.1	1.9	0.1	0.1	-	0.9
本國籍具原住民身分	96.7	96.7	-	-	-	-	3.3
本國籍具新住民身分	96.3	96.3	-	-	-	-	3.7
本國籍不具原住民及新 住民身分	99.1	97.1	2.1	0.1	0.1	-	0.8
外國籍	100.0	100.0	-	-	-	-	-
其他	100.0	100.0	-	-	-	-	-

表A58 學齡前受訪者對兒童權利的贊同度(續17)

單位：人；%

項目別	每位孩子不是家庭的附屬品						
	贊同	非常贊同	有點贊同	不贊同	不贊同	非常不贊同	無意見/ 拒答
總計	98.8	94.4	4.4	0.2	0.2	-	0.9
父母教育程度							
父歿、父不詳、父失蹤	100.0	100.0	-	-	-	-	-
有父親	98.8	94.3	4.5	0.2	0.2	-	1.0
國小及以下	100.0	100.0	-	-	-	-	-
國(初)中	100.0	97.6	2.4	-	-	-	-
高中(職)	97.0	91.1	6.0	-	-	-	3.0
專科、大學	98.9	94.5	4.4	0.4	0.4	-	0.6
研究所以上	100.0	95.9	4.1	-	-	-	-
不清楚	100.0	100.0	-	-	-	-	-
母歿、母失蹤	-	-	-	-	-	-	-
有母親	98.8	94.4	4.4	0.2	0.2	-	0.9
國小及以下	90.9	90.9	-	-	-	-	9.1
國(初)中	96.3	88.9	7.4	-	-	-	3.7
高中(職)	95.9	91.0	4.8	0.7	0.7	-	3.4
專科、大學	99.7	95.3	4.3	0.2	0.2	-	0.2
研究所以上	100.0	95.7	4.3	-	-	-	-
不清楚	100.0	100.0	-	-	-	-	-
父母國籍							
父歿、父不詳、父失蹤	100.0	100.0	-	-	-	-	-
有父親	98.8	94.3	4.5	0.2	0.2	-	1.0
本國籍具原住民身分	100.0	100.0	-	-	-	-	-
本國籍具新住民身分	100.0	100.0	-	-	-	-	-
本國籍不具原住民及新 住民身分	98.7	93.9	4.8	0.3	0.3	-	1.0
外國籍	100.0	100.0	-	-	-	-	-
其他	100.0	100.0	-	-	-	-	-
母歿、母失蹤	-	-	-	-	-	-	-
有母親	98.8	94.4	4.4	0.2	0.2	-	0.9
本國籍具原住民身分	96.7	96.7	-	-	-	-	3.3
本國籍具新住民身分	96.3	85.2	11.1	-	-	-	3.7
本國籍不具原住民及新 住民身分	99.1	94.9	4.2	0.1	0.1	-	0.8
外國籍	94.4	83.3	11.1	5.6	5.6	-	-
其他	100.0	100.0	-	-	-	-	-

表A58 學齡前受訪者對兒童權利的贊同度(續18)

單位：人；%

項目別	每位孩子不應該受到不適當的體罰						
	贊同	非常贊同	有點贊同	不贊同	不贊同	非常不贊同	無意見/ 拒答
總計	98.1	86.0	12.1	0.7	0.7	-	1.2
父母教育程度							
父歿、父不詳、父失蹤	100.0	77.8	22.2	-	-	-	-
有父親	98.1	86.2	11.9	0.7	0.7	-	1.2
國小及以下	100.0	71.4	28.6	-	-	-	-
國(初)中	97.6	85.7	11.9	2.4	2.4	-	-
高中(職)	96.4	83.3	13.1	0.6	0.6	-	3.0
專科、大學	98.5	86.5	12.1	0.6	0.6	-	0.8
研究所以上	98.6	89.1	9.5	0.7	0.7	-	0.7
不清楚	100.0	100.0	-	-	-	-	-
母歿、母失蹤	-	-	-	-	-	-	-
有母親	98.1	86.0	12.1	0.7	0.7	-	1.2
國小及以下	90.9	72.7	18.2	-	-	-	9.1
國(初)中	96.3	70.4	25.9	-	-	-	3.7
高中(職)	97.9	86.9	11.0	-	-	-	2.1
專科、大學	98.4	86.7	11.7	0.9	0.9	-	0.7
研究所以上	97.8	87.0	10.9	1.1	1.1	-	1.1
不清楚	100.0	50.0	50.0	-	-	-	-
父母國籍							
父歿、父不詳、父失蹤	100.0	77.8	22.2	-	-	-	-
有父親	98.1	86.2	11.9	0.7	0.7	-	1.2
本國籍具原住民身分	100.0	93.3	6.7	-	-	-	-
本國籍具新住民身分	100.0	75.0	25.0	-	-	-	-
本國籍不具原住民及新 住民身分	98.0	86.0	12.0	0.8	0.8	-	1.3
外國籍	100.0	90.0	10.0	-	-	-	-
其他	100.0	66.7	33.3	-	-	-	-
母歿、母失蹤	-	-	-	-	-	-	-
有母親	98.1	86.0	12.1	0.7	0.7	-	1.2
本國籍具原住民身分	100.0	90.0	10.0	-	-	-	-
本國籍具新住民身分	96.3	66.7	29.6	-	-	-	3.7
本國籍不具原住民及新 住民身分	98.2	86.9	11.3	0.8	0.8	-	1.0
外國籍	94.4	66.7	27.8	-	-	-	5.6
其他	100.0	100.0	-	-	-	-	-

表A58 學齡前受訪者對兒童權利的贊同度(續19)

單位：人；%

項目別	政府處理兒童的問題應遵守最佳利益原則						
	贊同	非常贊同	有點贊同	不贊同	不贊同	非常不贊同	無意見/ 拒答
總計	95.6	84.7	10.9	1.8	1.5	0.2	2.7
父母教育程度							
父歿、父不詳、父失蹤	88.9	83.3	5.6	5.6	5.6	-	5.6
有父親	95.7	84.7	11.0	1.7	1.4	0.2	2.6
國小及以下	100.0	100.0	-	-	-	-	-
國(初)中	100.0	88.1	11.9	-	-	-	-
高中(職)	92.3	81.0	11.3	1.8	1.8	-	6.0
專科、大學	96.4	85.0	11.4	1.5	1.3	0.2	2.1
研究所以上	95.9	86.4	9.5	2.7	2.0	0.7	1.4
不清楚	100.0	100.0	-	-	-	-	-
母歿、母失蹤	-	-	-	-	-	-	-
有母親	95.6	84.7	10.9	1.8	1.5	0.2	2.7
國小及以下	81.8	72.7	9.1	-	-	-	18.2
國(初)中	96.3	85.2	11.1	-	-	-	3.7
高中(職)	94.5	86.9	7.6	-	-	-	5.5
專科、大學	95.9	84.1	11.7	2.4	2.1	0.3	1.7
研究所以上	96.7	85.9	10.9	1.1	1.1	-	2.2
不清楚	100.0	100.0	-	-	-	-	-
父母國籍							
父歿、父不詳、父失蹤	88.9	83.3	5.6	5.6	5.6	-	5.6
有父親	95.7	84.7	11.0	1.7	1.4	0.2	2.6
本國籍具原住民身分	100.0	96.7	3.3	-	-	-	-
本國籍具新住民身分	75.0	75.0	-	25.0	25.0	-	-
本國籍不具原住民及新 住民身分	95.6	84.1	11.5	1.6	1.4	0.3	2.8
外國籍	100.0	100.0	-	-	-	-	-
其他	100.0	100.0	-	-	-	-	-
母歿、母失蹤	-	-	-	-	-	-	-
有母親	95.6	84.7	10.9	1.8	1.5	0.2	2.7
本國籍具原住民身分	90.0	83.3	6.7	6.7	6.7	-	3.3
本國籍具新住民身分	88.9	70.4	18.5	3.7	3.7	-	7.4
本國籍不具原住民及新 住民身分	96.0	85.3	10.8	1.5	1.3	0.3	2.4
外國籍	94.4	83.3	11.1	-	-	-	5.6
其他	100.0	100.0	-	-	-	-	-

表A58 學齡前受訪者對兒童權利的贊同度(續20)

單位：人；%

項目別	每位孩子有直接或透過代表表達自己意見的權利						
	贊同	非常贊同	有點贊同	不贊同	不贊同	非常不贊同	無意見/ 拒答
總計	98.7	86.5	12.3	0.4	0.4	-	0.9
父母教育程度							
父歿、父不詳、父失蹤	100.0	100.0	-	-	-	-	-
有父親	98.7	86.2	12.5	0.4	0.4	-	1.0
國小及以下	100.0	85.7	14.3	-	-	-	-
國(初)中	97.6	85.7	11.9	2.4	2.4	-	-
高中(職)	96.4	81.0	15.5	-	-	-	3.6
專科、大學	99.4	87.5	11.8	0.4	0.4	-	0.2
研究所以上	99.3	87.8	11.6	-	-	-	0.7
不清楚	100.0	100.0	-	-	-	-	-
母歿、母失蹤	-	-	-	-	-	-	-
有母親	98.7	86.5	12.3	0.4	0.4	-	0.9
國小及以下	90.9	72.7	18.2	-	-	-	9.1
國(初)中	96.3	77.8	18.5	-	-	-	3.7
高中(職)	97.2	86.2	11.0	0.7	0.7	-	2.1
專科、大學	99.3	87.1	12.2	0.2	0.2	-	0.5
研究所以上	98.9	87.0	12.0	1.1	1.1	-	-
不清楚	100.0	100.0	-	-	-	-	-
父母國籍							
父歿、父不詳、父失蹤	100.0	100.0	-	-	-	-	-
有父親	98.7	86.2	12.5	0.4	0.4	-	1.0
本國籍具原住民身分	100.0	100.0	-	-	-	-	-
本國籍具新住民身分	75.0	50.0	25.0	25.0	25.0	-	-
本國籍不具原住民及新 住民身分	98.7	85.9	12.9	0.3	0.3	-	1.0
外國籍	100.0	90.0	10.0	-	-	-	-
其他	100.0	66.7	33.3	-	-	-	-
母歿、母失蹤	-	-	-	-	-	-	-
有母親	98.7	86.5	12.3	0.4	0.4	-	0.9
本國籍具原住民身分	100.0	96.7	3.3	-	-	-	-
本國籍具新住民身分	96.3	70.4	25.9	-	-	-	3.7
本國籍不具原住民及新 住民身分	98.8	87.3	11.5	0.3	0.3	-	0.9
外國籍	94.4	61.1	33.3	5.6	5.6	-	-
其他	100.0	50.0	50.0	-	-	-	-

表A58 學齡前受訪者對兒童權利的贊同度(續21)

單位：人；%

項目別	政府應該協助每位孩子克服無法接受教育的困難						
	贊同	非常贊同	有點贊同	不贊同	不贊同	非常不贊同	無意見/ 拒答
總計	98.8	91.5	7.4	0.1	0.1	-	1.1
父母教育程度							
父歿、父不詳、父失蹤	94.4	94.4	-	-	-	-	5.6
有父親	98.9	91.4	7.5	0.1	0.1	-	1.0
國小及以下	100.0	100.0	-	-	-	-	-
國(初)中	100.0	95.2	4.8	-	-	-	-
高中(職)	97.0	88.7	8.3	-	-	-	3.0
專科、大學	99.2	91.1	8.0	0.2	0.2	-	0.6
研究所以上	100.0	93.9	6.1	-	-	-	-
不清楚	100.0	100.0	-	-	-	-	-
母歿、母失蹤	-	-	-	-	-	-	-
有母親	98.8	91.5	7.4	0.1	0.1	-	1.1
國小及以下	90.9	81.8	9.1	-	-	-	9.1
國(初)中	96.3	92.6	3.7	-	-	-	3.7
高中(職)	96.6	89.0	7.6	-	-	-	3.4
專科、大學	99.5	91.9	7.6	0.2	0.2	-	0.3
研究所以上	100.0	93.5	6.5	-	-	-	-
不清楚	100.0	100.0	-	-	-	-	-
父母國籍							
父歿、父不詳、父失蹤	94.4	94.4	-	-	-	-	5.6
有父親	98.9	91.4	7.5	0.1	0.1	-	1.0
本國籍具原住民身分	100.0	96.7	3.3	-	-	-	-
本國籍具新住民身分	100.0	75.0	25.0	-	-	-	-
本國籍不具原住民及新 住民身分	98.9	91.2	7.7	0.1	0.1	-	1.0
外國籍	100.0	100.0	-	-	-	-	-
其他	100.0	100.0	-	-	-	-	-
母歿、母失蹤	-	-	-	-	-	-	-
有母親	98.8	91.5	7.4	0.1	0.1	-	1.1
本國籍具原住民身分	100.0	90.0	10.0	-	-	-	-
本國籍具新住民身分	92.6	85.2	7.4	-	-	-	7.4
本國籍不具原住民及新 住民身分	99.0	91.9	7.1	0.1	0.1	-	0.9
外國籍	100.0	83.3	16.7	-	-	-	-
其他	100.0	100.0	-	-	-	-	-

表A58 學齡前受訪者對兒童權利的贊同度(續22)

項目別	單位：人；%						
	大眾媒體在報導不幸兒童新聞時應避免公佈兒童姓名、照片或拍攝正面鏡頭						
	贊同	非常贊同	有點贊同	不贊同	非常不贊同	無意見/拒答	
總計	97.5	93.9	3.6	1.3	0.9	0.4	1.2
父母教育程度							
父歿、父不詳、父失蹤	100.0	88.9	11.1	-	-	-	-
有父親	97.5	94.0	3.5	1.3	1.0	0.4	1.2
國小及以下	85.7	85.7	-	14.3	14.3	-	-
國(初)中	100.0	95.2	4.8	-	-	-	-
高中(職)	95.2	91.1	4.2	1.8	1.2	0.6	3.0
專科、大學	97.5	93.9	3.6	1.5	1.1	0.4	1.1
研究所以上	100.0	98.0	2.0	-	-	-	-
不清楚	100.0	100.0	-	-	-	-	-
母歿、母失蹤	-	-	-	-	-	-	-
有母親	97.5	93.9	3.6	1.3	0.9	0.4	1.2
國小及以下	90.9	81.8	9.1	-	-	-	9.1
國(初)中	85.2	81.5	3.7	11.1	7.4	3.7	3.7
高中(職)	96.6	91.0	5.5	1.4	1.4	-	2.1
專科、大學	98.1	94.8	3.3	1.0	0.7	0.3	0.9
研究所以上	100.0	97.8	2.2	-	-	-	-
不清楚	100.0	100.0	-	-	-	-	-
父母國籍							
父歿、父不詳、父失蹤	100.0	88.9	11.1	-	-	-	-
有父親	97.5	94.0	3.5	1.3	1.0	0.4	1.2
本國籍具原住民身分	100.0	100.0	-	-	-	-	-
本國籍具新住民身分	100.0	75.0	25.0	-	-	-	-
本國籍不具原住民及新住民身分	97.3	93.8	3.5	1.4	1.0	0.4	1.3
外國籍	100.0	100.0	-	-	-	-	-
其他	100.0	100.0	-	-	-	-	-
母歿、母失蹤	-	-	-	-	-	-	-
有母親	97.5	93.9	3.6	1.3	0.9	0.4	1.2
本國籍具原住民身分	100.0	100.0	-	-	-	-	-
本國籍具新住民身分	88.9	81.5	7.4	7.4	3.7	3.7	3.7
本國籍不具原住民及新住民身分	97.8	94.4	3.5	1.0	0.8	0.3	1.2
外國籍	94.4	83.3	11.1	5.6	5.6	-	-
其他	100.0	100.0	-	-	-	-	-

表A58 學齡前受訪者對兒童權利的贊同度(續23)

單位：人；%

項目別	電視媒體應該落實分級制度保護兒童						
	贊同	非常贊同	有點贊同	不贊同	不贊同	非常不贊同	無意見/拒答
總計	98.8	93.1	5.7	0.1	0.1	-	1.1
父母教育程度							
父歿、父不詳、父失蹤	100.0	88.9	11.1	-	-	-	-
有父親	98.8	93.2	5.6	0.1	0.1	-	1.1
國小及以下	100.0	85.7	14.3	-	-	-	-
國(初)中	100.0	95.2	4.8	-	-	-	-
高中(職)	97.0	91.1	6.0	-	-	-	3.0
專科、大學	99.4	92.8	6.6	0.2	0.2	-	0.4
研究所以上	98.6	97.3	1.4	-	-	-	1.4
不清楚	100.0	50.0	50.0	-	-	-	-
母歿、母失蹤	-	-	-	-	-	-	-
有母親	98.8	93.1	5.7	0.1	0.1	-	1.1
國小及以下	90.9	63.6	27.3	-	-	-	9.1
國(初)中	96.3	85.2	11.1	-	-	-	3.7
高中(職)	97.9	92.4	5.5	-	-	-	2.1
專科、大學	99.3	93.8	5.5	0.2	0.2	-	0.5
研究所以上	98.9	95.7	3.3	-	-	-	1.1
不清楚	100.0	100.0	-	-	-	-	-
父母國籍							
父歿、父不詳、父失蹤	100.0	88.9	11.1	-	-	-	-
有父親	98.8	93.2	5.6	0.1	0.1	-	1.1
本國籍具原住民身分	100.0	96.7	3.3	-	-	-	-
本國籍具新住民身分	100.0	75.0	25.0	-	-	-	-
本國籍不具原住民及新 住民身分	98.7	93.1	5.7	0.1	0.1	-	1.1
外國籍	100.0	100.0	-	-	-	-	-
其他	100.0	100.0	-	-	-	-	-
母歿、母失蹤	-	-	-	-	-	-	-
有母親	98.8	93.1	5.7	0.1	0.1	-	1.1
本國籍具原住民身分	100.0	90.0	10.0	-	-	-	-
本國籍具新住民身分	96.3	74.1	22.2	-	-	-	3.7
本國籍不具原住民及新 住民身分	98.8	94.0	4.9	0.1	0.1	-	1.0
外國籍	100.0	88.9	11.1	-	-	-	-
其他	100.0	100.0	-	-	-	-	-

表A58 學齡前受訪者對兒童權利的贊同度(續24)

單位：人；%

項目別	每位孩子可以擁有適當休閒娛樂的機會						
	贊同	非常贊同	有點贊同	不贊同	不贊同	非常不贊同	無意見/拒答
總計	99.2	92.9	6.3	0.1	0.1	-	0.7
父母教育程度							
父歿、父不詳、父失蹤	100.0	94.4	5.6	-	-	-	-
有父親	99.2	92.8	6.3	0.1	0.1	-	0.7
國小及以下	100.0	85.7	14.3	-	-	-	-
國(初)中	100.0	90.5	9.5	-	-	-	-
高中(職)	97.0	90.5	6.5	-	-	-	3.0
專科、大學	99.6	93.4	6.1	0.2	0.2	-	0.2
研究所以上	100.0	94.6	5.4	-	-	-	-
不清楚	100.0	100.0	-	-	-	-	-
母歿、母失蹤	-	-	-	-	-	-	-
有母親	99.2	92.9	6.3	0.1	0.1	-	0.7
國小及以下	90.9	72.7	18.2	-	-	-	9.1
國(初)中	96.3	77.8	18.5	-	-	-	3.7
高中(職)	97.9	93.1	4.8	-	-	-	2.1
專科、大學	99.7	93.6	6.0	0.2	0.2	-	0.2
研究所以上	100.0	94.6	5.4	-	-	-	-
不清楚	100.0	100.0	-	-	-	-	-
父母國籍							
父歿、父不詳、父失蹤	100.0	94.4	5.6	-	-	-	-
有父親	99.2	92.8	6.3	0.1	0.1	-	0.7
本國籍具原住民身分	100.0	100.0	-	-	-	-	-
本國籍具新住民身分	100.0	75.0	25.0	-	-	-	-
本國籍不具原住民及新 住民身分	99.1	92.6	6.6	0.1	0.1	-	0.8
外國籍	100.0	100.0	-	-	-	-	-
其他	100.0	100.0	-	-	-	-	-
母歿、母失蹤	-	-	-	-	-	-	-
有母親	99.2	92.9	6.3	0.1	0.1	-	0.7
本國籍具原住民身分	100.0	100.0	-	-	-	-	-
本國籍具新住民身分	96.3	74.1	22.2	-	-	-	3.7
本國籍不具原住民及新 住民身分	99.2	93.5	5.8	0.1	0.1	-	0.6
外國籍	100.0	83.3	16.7	-	-	-	-
其他	100.0	100.0	-	-	-	-	-

表A58 學齡前受訪者對兒童權利的贊同度(續25)

單位：人；%

項目別	每位孩子不會因為性別、宗教、膚色、語言而被嘲笑						
	贊同	非常贊同	有點贊同	不贊同	不贊同	非常不贊同	無意見/ 拒答
總計	99.1	97.0	2.1	-	-	-	0.9
父母教育程度							
父歿、父不詳、父失蹤	100.0	100.0	-	-	-	-	-
有父親	99.0	96.9	2.1	-	-	-	1.0
國小及以下	100.0	100.0	-	-	-	-	-
國(初)中	100.0	97.6	2.4	-	-	-	-
高中(職)	96.4	95.2	1.2	-	-	-	3.6
專科、大學	99.6	96.6	3.0	-	-	-	0.4
研究所以上	100.0	99.3	0.7	-	-	-	-
不清楚	100.0	100.0	-	-	-	-	-
母歿、母失蹤	-	-	-	-	-	-	-
有母親	99.1	97.0	2.1	-	-	-	0.9
國小及以下	90.9	90.9	-	-	-	-	9.1
國(初)中	96.3	88.9	7.4	-	-	-	3.7
高中(職)	97.2	96.6	0.7	-	-	-	2.8
專科、大學	99.8	97.6	2.2	-	-	-	0.2
研究所以上	98.9	96.7	2.2	-	-	-	1.1
不清楚	100.0	100.0	-	-	-	-	-
父母國籍							
父歿、父不詳、父失蹤	100.0	100.0	-	-	-	-	-
有父親	99.0	96.9	2.1	-	-	-	1.0
本國籍具原住民身分	100.0	100.0	-	-	-	-	-
本國籍具新住民身分	100.0	75.0	25.0	-	-	-	-
本國籍不具原住民及新 住民身分	99.0	96.8	2.1	-	-	-	1.0
外國籍	100.0	100.0	-	-	-	-	-
其他	100.0	100.0	-	-	-	-	-
母歿、母失蹤	-	-	-	-	-	-	-
有母親	99.1	97.0	2.1	-	-	-	0.9
本國籍具原住民身分	100.0	100.0	-	-	-	-	-
本國籍具新住民身分	96.3	88.9	7.4	-	-	-	3.7
本國籍不具原住民及新 住民身分	99.1	97.2	1.9	-	-	-	0.9
外國籍	100.0	94.4	5.6	-	-	-	-
其他	100.0	100.0	-	-	-	-	-

表A58 學齡前受訪者對兒童權利的贊同度(續26)

單位：人；%

項目別	男孩與女孩享有一樣的權利與義務						
	贊同	非常贊同	有點贊同	不贊同	不贊同	非常不贊同	無意見/ 拒答
總計	99.2	97.1	2.1	-	-	-	0.8
父母教育程度							
父歿、父不詳、父失蹤	100.0	100.0	-	-	-	-	-
有父親	99.2	97.0	2.1	-	-	-	0.8
國小及以下	100.0	100.0	-	-	-	-	-
國(初)中	100.0	100.0	-	-	-	-	-
高中(職)	96.4	95.2	1.2	-	-	-	3.6
專科、大學	99.8	96.6	3.2	-	-	-	0.2
研究所以上	100.0	99.3	0.7	-	-	-	-
不清楚	100.0	100.0	-	-	-	-	-
母歿、母失蹤	-	-	-	-	-	-	-
有母親	99.2	97.1	2.1	-	-	-	0.8
國小及以下	90.9	90.9	-	-	-	-	9.1
國(初)中	96.3	92.6	3.7	-	-	-	3.7
高中(職)	97.2	95.2	2.1	-	-	-	2.8
專科、大學	99.8	97.8	2.1	-	-	-	0.2
研究所以上	100.0	97.8	2.2	-	-	-	-
不清楚	100.0	100.0	-	-	-	-	-
父母國籍							
父歿、父不詳、父失蹤	100.0	100.0	-	-	-	-	-
有父親	99.2	97.0	2.1	-	-	-	0.8
本國籍具原住民身分	100.0	100.0	-	-	-	-	-
本國籍具新住民身分	100.0	75.0	25.0	-	-	-	-
本國籍不具原住民及新 住民身分	99.1	97.0	2.1	-	-	-	0.9
外國籍	100.0	100.0	-	-	-	-	-
其他	100.0	100.0	-	-	-	-	-
母歿、母失蹤	-	-	-	-	-	-	-
有母親	99.2	97.1	2.1	-	-	-	0.8
本國籍具原住民身分	100.0	100.0	-	-	-	-	-
本國籍具新住民身分	96.3	81.5	14.8	-	-	-	3.7
本國籍不具原住民及新 住民身分	99.2	97.4	1.8	-	-	-	0.8
外國籍	100.0	100.0	-	-	-	-	-
其他	100.0	100.0	-	-	-	-	-

表A58 學齡前受訪者對兒童權利的贊同度(續27)

單位：人；%

項目別	不管每個人的出生背景為何，每位孩子都享有相同被保障的權利						
	贊同	非常贊同	有點贊同	不贊同	不贊同	非常不贊同	無意見/ 拒答
總計	99.2	97.9	1.3	-	-	-	0.8
父母教育程度							
父歿、父不詳、父失蹤	100.0	100.0	-	-	-	-	-
有父親	99.2	97.9	1.3	-	-	-	0.8
國小及以下	100.0	100.0	-	-	-	-	-
國(初)中	100.0	100.0	-	-	-	-	-
高中(職)	96.4	95.2	1.2	-	-	-	3.6
專科、大學	99.8	98.1	1.7	-	-	-	0.2
研究所以上	100.0	99.3	0.7	-	-	-	-
不清楚	100.0	100.0	-	-	-	-	-
母歿、母失蹤	-	-	-	-	-	-	-
有母親	99.2	97.9	1.3	-	-	-	0.8
國小及以下	90.9	90.9	-	-	-	-	9.1
國(初)中	96.3	92.6	3.7	-	-	-	3.7
高中(職)	97.2	97.2	-	-	-	-	2.8
專科、大學	99.8	98.3	1.6	-	-	-	0.2
研究所以上	100.0	98.9	1.1	-	-	-	-
不清楚	100.0	100.0	-	-	-	-	-
父母國籍							
父歿、父不詳、父失蹤	100.0	100.0	-	-	-	-	-
有父親	99.2	97.9	1.3	-	-	-	0.8
本國籍具原住民身分	100.0	100.0	-	-	-	-	-
本國籍具新住民身分	100.0	100.0	-	-	-	-	-
本國籍不具原住民及新 住民身分	99.1	97.7	1.4	-	-	-	0.9
外國籍	100.0	100.0	-	-	-	-	-
其他	100.0	100.0	-	-	-	-	-
母歿、母失蹤	-	-	-	-	-	-	-
有母親	99.2	97.9	1.3	-	-	-	0.8
本國籍具原住民身分	100.0	100.0	-	-	-	-	-
本國籍具新住民身分	96.3	92.6	3.7	-	-	-	3.7
本國籍不具原住民及新 住民身分	99.2	97.9	1.3	-	-	-	0.8
外國籍	100.0	100.0	-	-	-	-	-
其他	100.0	100.0	-	-	-	-	-

表A58 學齡前受訪者對兒童權利的贊同度(續28)

單位：人；%

項目別	總計		每位孩子一生下來應享有繼續生存的權利						
	樣本數	百分比	贊同	非常贊同	有點贊同	不贊同	不贊同	非常不贊同	無意見/拒答
總計	857	100.0	99.1	94.7	4.3	-	-	-	0.9
福利服務中心									
板橋社福中心	130	100.0	99.2	92.3	6.9	-	-	-	0.8
三重社福中心	81	100.0	100.0	93.8	6.2	-	-	-	-
新莊社福中心	103	100.0	100.0	98.1	1.9	-	-	-	-
泰五林社福中心	55	100.0	100.0	98.2	1.8	-	-	-	-
永和社福中心	39	100.0	97.4	94.9	2.6	-	-	-	2.6
中和社福中心	84	100.0	100.0	92.9	7.1	-	-	-	-
文山社福中心	63	100.0	96.8	90.5	6.3	-	-	-	3.2
七星社福中心	29	100.0	96.6	93.1	3.4	-	-	-	3.4
蘆洲社福中心	70	100.0	98.6	97.1	1.4	-	-	-	1.4
樹鶯社福中心	60	100.0	98.3	95.0	3.3	-	-	-	1.7
北海岸社福中心	60	100.0	98.3	93.3	5.0	-	-	-	1.7
瑞芳社福中心	9	100.0	100.0	100.0	-	-	-	-	-
土城社福中心	74	100.0	100.0	97.3	2.7	-	-	-	-
全家每月平均收入									
未滿20,000元	16	100.0	100.0	100.0	-	-	-	-	-
20,000~39,999元	121	100.0	95.9	91.7	4.1	-	-	-	4.1
40,000~59,999元	161	100.0	99.4	93.8	5.6	-	-	-	0.6
60,000~79,999元	190	100.0	99.5	95.3	4.2	-	-	-	0.5
80,000~99,999元	154	100.0	100.0	97.4	2.6	-	-	-	-
100,000~119,999元	89	100.0	98.9	95.5	3.4	-	-	-	1.1
120,000~139,999元	39	100.0	100.0	94.9	5.1	-	-	-	-
140,000~159,999元	35	100.0	100.0	94.3	5.7	-	-	-	-
160,000~179,999元	14	100.0	100.0	92.9	7.1	-	-	-	-
180,000~199,999元	7	100.0	100.0	100.0	-	-	-	-	-
200,000元以上	31	100.0	100.0	90.3	9.7	-	-	-	-
全家每月平均支出									
未滿20,000元	24	100.0	100.0	95.8	4.2	-	-	-	-
20,000~39,999元	228	100.0	97.8	93.0	4.8	-	-	-	2.2
40,000~59,999元	256	100.0	99.2	94.5	4.7	-	-	-	0.8
60,000~79,999元	183	100.0	100.0	96.2	3.8	-	-	-	-
80,000~99,999元	89	100.0	100.0	97.8	2.2	-	-	-	-
100,000~119,999元	41	100.0	97.6	92.7	4.9	-	-	-	2.4
120,000~139,999元	14	100.0	100.0	92.9	7.1	-	-	-	-
140,000~159,999元	10	100.0	100.0	100.0	-	-	-	-	-
160,000~179,999元	1	100.0	100.0	100.0	-	-	-	-	-
180,000~199,999元	3	100.0	100.0	100.0	-	-	-	-	-
200,000元以上	8	100.0	100.0	87.5	12.5	-	-	-	-

表A58 學齡前受訪者對兒童權利的贊同度(續29)

單位：人；%

項目別	每位孩子有被健康照顧的權利						
	贊同	非常贊同	有點贊同	不贊同	不贊同	非常不贊同	無意見/ 拒答
總計	99.1	97.2	1.9	-	-	-	0.9
福利服務中心							
板橋社福中心	99.2	96.2	3.1	-	-	-	0.8
三重社福中心	100.0	100.0	-	-	-	-	-
新莊社福中心	100.0	97.1	2.9	-	-	-	-
泰五林社福中心	100.0	98.2	1.8	-	-	-	-
永和社福中心	97.4	97.4	-	-	-	-	2.6
中和社福中心	100.0	95.2	4.8	-	-	-	-
文山社福中心	95.2	93.7	1.6	-	-	-	4.8
七星社福中心	96.6	96.6	-	-	-	-	3.4
蘆洲社福中心	98.6	97.1	1.4	-	-	-	1.4
樹鶯社福中心	100.0	98.3	1.7	-	-	-	-
北海岸社福中心	98.3	98.3	-	-	-	-	1.7
瑞芳社福中心	100.0	100.0	-	-	-	-	-
土城社福中心	100.0	98.6	1.4	-	-	-	-
全家每月平均收入							
未滿20,000元	100.0	100.0	-	-	-	-	-
20,000~39,999元	95.9	94.2	1.7	-	-	-	4.1
40,000~59,999元	99.4	97.5	1.9	-	-	-	0.6
60,000~79,999元	99.5	96.8	2.6	-	-	-	0.5
80,000~99,999元	100.0	98.7	1.3	-	-	-	-
100,000~119,999元	98.9	98.9	-	-	-	-	1.1
120,000~139,999元	100.0	97.4	2.6	-	-	-	-
140,000~159,999元	100.0	97.1	2.9	-	-	-	-
160,000~179,999元	100.0	92.9	7.1	-	-	-	-
180,000~199,999元	100.0	100.0	-	-	-	-	-
200,000元以上	100.0	96.8	3.2	-	-	-	-
全家每月平均支出							
未滿20,000元	100.0	95.8	4.2	-	-	-	-
20,000~39,999元	97.8	96.1	1.8	-	-	-	2.2
40,000~59,999元	99.2	96.9	2.3	-	-	-	0.8
60,000~79,999元	100.0	99.5	0.5	-	-	-	-
80,000~99,999元	100.0	97.8	2.2	-	-	-	-
100,000~119,999元	97.6	95.1	2.4	-	-	-	2.4
120,000~139,999元	100.0	100.0	-	-	-	-	-
140,000~159,999元	100.0	100.0	-	-	-	-	-
160,000~179,999元	100.0	100.0	-	-	-	-	-
180,000~199,999元	100.0	100.0	-	-	-	-	-
200,000元以上	100.0	87.5	12.5	-	-	-	-

表A58 學齡前受訪者對兒童權利的贊同度(續30)

單位：人；%

項目別	每位孩子有在急難、危險事件中優先被保護的權利						
	贊同	非常贊同	有點贊同	不贊同	不贊同	非常不贊同	無意見/ 拒答
總計	98.9	97.1	1.9	0.1	0.1	-	0.9
福利服務中心							
板橋社福中心	99.2	96.2	3.1	-	-	-	0.8
三重社福中心	100.0	98.8	1.2	-	-	-	-
新莊社福中心	99.0	97.1	1.9	-	-	-	1.0
泰五林社福中心	100.0	100.0	-	-	-	-	-
永和社福中心	97.4	94.9	2.6	-	-	-	2.6
中和社福中心	100.0	96.4	3.6	-	-	-	-
文山社福中心	95.2	93.7	1.6	1.6	1.6	-	3.2
七星社福中心	96.6	96.6	-	-	-	-	3.4
蘆洲社福中心	98.6	97.1	1.4	-	-	-	1.4
樹鶯社福中心	100.0	98.3	1.7	-	-	-	-
北海岸社福中心	98.3	98.3	-	-	-	-	1.7
瑞芳社福中心	100.0	100.0	-	-	-	-	-
土城社福中心	100.0	97.3	2.7	-	-	-	-
全家每月平均收入							
未滿20,000元	100.0	93.8	6.3	-	-	-	-
20,000~39,999元	96.7	95.9	0.8	-	-	-	3.3
40,000~59,999元	99.4	98.1	1.2	-	-	-	0.6
60,000~79,999元	98.4	95.8	2.6	0.5	0.5	-	1.1
80,000~99,999元	100.0	98.7	1.3	-	-	-	-
100,000~119,999元	98.9	97.8	1.1	-	-	-	1.1
120,000~139,999元	100.0	97.4	2.6	-	-	-	-
140,000~159,999元	100.0	97.1	2.9	-	-	-	-
160,000~179,999元	100.0	92.9	7.1	-	-	-	-
180,000~199,999元	100.0	85.7	14.3	-	-	-	-
200,000元以上	100.0	100.0	-	-	-	-	-
全家每月平均支出							
未滿20,000元	100.0	95.8	4.2	-	-	-	-
20,000~39,999元	98.2	96.5	1.8	-	-	-	1.8
40,000~59,999元	98.8	96.9	2.0	0.4	0.4	-	0.8
60,000~79,999元	100.0	99.5	0.5	-	-	-	-
80,000~99,999元	98.9	95.5	3.4	-	-	-	1.1
100,000~119,999元	97.6	95.1	2.4	-	-	-	2.4
120,000~139,999元	100.0	92.9	7.1	-	-	-	-
140,000~159,999元	100.0	100.0	-	-	-	-	-
160,000~179,999元	100.0	100.0	-	-	-	-	-
180,000~199,999元	100.0	100.0	-	-	-	-	-
200,000元以上	100.0	100.0	-	-	-	-	-

表A58 學齡前受訪者對兒童權利的贊同度(續31)

單位：人；%

項目別	每位孩子不是家庭的附屬品						
	贊同	非常贊同	有點贊同	不贊同	不贊同	非常不贊同	無意見/ 拒答
總計	98.8	94.4	4.4	0.2	0.2	-	0.9
福利服務中心							
板橋社福中心	98.5	90.0	8.5	-	-	-	1.5
三重社福中心	100.0	93.8	6.2	-	-	-	-
新莊社福中心	99.0	97.1	1.9	-	-	-	1.0
泰五林社福中心	100.0	94.5	5.5	-	-	-	-
永和社福中心	97.4	92.3	5.1	-	-	-	2.6
中和社福中心	100.0	94.0	6.0	-	-	-	-
文山社福中心	95.2	90.5	4.8	1.6	1.6	-	3.2
七星社福中心	96.6	93.1	3.4	-	-	-	3.4
蘆洲社福中心	98.6	97.1	1.4	-	-	-	1.4
樹鶯社福中心	100.0	96.7	3.3	-	-	-	-
北海岸社福中心	100.0	98.3	1.7	-	-	-	-
瑞芳社福中心	100.0	100.0	-	-	-	-	-
土城社福中心	98.6	95.9	2.7	1.4	1.4	-	-
全家每月平均收入							
未滿20,000元	100.0	93.8	6.3	-	-	-	-
20,000~39,999元	96.7	93.4	3.3	-	-	-	3.3
40,000~59,999元	98.8	94.4	4.3	0.6	0.6	-	0.6
60,000~79,999元	98.4	93.2	5.3	0.5	0.5	-	1.1
80,000~99,999元	100.0	94.8	5.2	-	-	-	-
100,000~119,999元	98.9	95.5	3.4	-	-	-	1.1
120,000~139,999元	100.0	92.3	7.7	-	-	-	-
140,000~159,999元	100.0	97.1	2.9	-	-	-	-
160,000~179,999元	100.0	100.0	-	-	-	-	-
180,000~199,999元	100.0	100.0	-	-	-	-	-
200,000元以上	100.0	96.8	3.2	-	-	-	-
全家每月平均支出							
未滿20,000元	100.0	100.0	-	-	-	-	-
20,000~39,999元	98.2	94.3	3.9	-	-	-	1.8
40,000~59,999元	98.4	93.8	4.7	0.8	0.8	-	0.8
60,000~79,999元	100.0	94.5	5.5	-	-	-	-
80,000~99,999元	98.9	93.3	5.6	-	-	-	1.1
100,000~119,999元	97.6	95.1	2.4	-	-	-	2.4
120,000~139,999元	100.0	100.0	-	-	-	-	-
140,000~159,999元	100.0	100.0	-	-	-	-	-
160,000~179,999元	100.0	100.0	-	-	-	-	-
180,000~199,999元	100.0	100.0	-	-	-	-	-
200,000元以上	100.0	87.5	12.5	-	-	-	-

表A58 學齡前受訪者對兒童權利的贊同度(續32)

單位：人；%

項目別	每位孩子不應該受到不適當的體罰						
	贊同	非常贊同	有點贊同	不贊同	不贊同	非常不贊同	無意見/ 拒答
總計	98.1	86.0	12.1	0.7	0.7	-	1.2
福利服務中心							
板橋社福中心	96.2	82.3	13.8	2.3	2.3	-	1.5
三重社福中心	100.0	85.2	14.8	-	-	-	-
新莊社福中心	99.0	90.3	8.7	1.0	1.0	-	-
泰五林社福中心	98.2	90.9	7.3	1.8	1.8	-	-
永和社福中心	94.9	87.2	7.7	-	-	-	5.1
中和社福中心	100.0	88.1	11.9	-	-	-	-
文山社福中心	95.2	79.4	15.9	-	-	-	4.8
七星社福中心	96.6	89.7	6.9	-	-	-	3.4
蘆洲社福中心	98.6	84.3	14.3	-	-	-	1.4
樹鶯社福中心	98.3	90.0	8.3	-	-	-	1.7
北海岸社福中心	98.3	83.3	15.0	1.7	1.7	-	-
瑞芳社福中心	100.0	66.7	33.3	-	-	-	-
土城社福中心	100.0	87.8	12.2	-	-	-	-
全家每月平均收入							
未滿20,000元	100.0	81.3	18.8	-	-	-	-
20,000~39,999元	96.7	82.6	14.0	-	-	-	3.3
40,000~59,999元	96.9	87.6	9.3	1.9	1.9	-	1.2
60,000~79,999元	99.5	84.7	14.7	-	-	-	0.5
80,000~99,999元	98.1	90.3	7.8	1.3	1.3	-	0.6
100,000~119,999元	98.9	91.0	7.9	-	-	-	1.1
120,000~139,999元	97.4	74.4	23.1	2.6	2.6	-	-
140,000~159,999元	100.0	85.7	14.3	-	-	-	-
160,000~179,999元	100.0	78.6	21.4	-	-	-	-
180,000~199,999元	100.0	100.0	-	-	-	-	-
200,000元以上	96.8	80.6	16.1	-	-	-	3.2
全家每月平均支出							
未滿20,000元	100.0	95.8	4.2	-	-	-	-
20,000~39,999元	97.4	87.3	10.1	0.4	0.4	-	2.2
40,000~59,999元	97.7	84.8	12.9	1.2	1.2	-	1.2
60,000~79,999元	98.9	86.9	12.0	1.1	1.1	-	-
80,000~99,999元	100.0	84.3	15.7	-	-	-	-
100,000~119,999元	97.6	85.4	12.2	-	-	-	2.4
120,000~139,999元	100.0	78.6	21.4	-	-	-	-
140,000~159,999元	90.0	70.0	20.0	-	-	-	10.0
160,000~179,999元	100.0	100.0	-	-	-	-	-
180,000~199,999元	100.0	100.0	-	-	-	-	-
200,000元以上	100.0	87.5	12.5	-	-	-	-

表A58 學齡前受訪者對兒童權利的贊同度(續33)

單位：人；%

項目別	政府處理兒童的問題應遵守最佳利益原則						
	贊同	非常贊同	有點贊同	不贊同	不贊同	非常不贊同	無意見/ 拒答
總計	95.6	84.7	10.9	1.8	1.5	0.2	2.7
福利服務中心							
板橋社福中心	93.8	83.8	10.0	1.5	1.5	-	4.6
三重社福中心	98.8	85.2	13.6	-	-	-	1.2
新莊社福中心	97.1	83.5	13.6	1.0	-	1.0	1.9
泰五林社福中心	96.4	90.9	5.5	1.8	1.8	-	1.8
永和社福中心	94.9	89.7	5.1	2.6	2.6	-	2.6
中和社福中心	91.7	84.5	7.1	3.6	3.6	-	4.8
文山社福中心	95.2	84.1	11.1	1.6	-	1.6	3.2
七星社福中心	93.1	72.4	20.7	3.4	3.4	-	3.4
蘆洲社福中心	95.7	72.9	22.9	1.4	1.4	-	2.9
樹鶯社福中心	95.0	90.0	5.0	1.7	1.7	-	3.3
北海岸社福中心	95.0	83.3	11.7	3.3	3.3	-	1.7
瑞芳社福中心	88.9	88.9	-	11.1	11.1	-	-
土城社福中心	100.0	93.2	6.8	-	-	-	-
全家每月平均收入							
未滿20,000元	100.0	81.3	18.8	-	-	-	-
20,000~39,999元	92.6	83.5	9.1	0.8	0.8	-	6.6
40,000~59,999元	94.4	86.3	8.1	1.2	1.2	-	4.3
60,000~79,999元	96.3	84.7	11.6	1.6	1.1	0.5	2.1
80,000~99,999元	96.8	83.8	13.0	1.9	1.9	-	1.3
100,000~119,999元	95.5	91.0	4.5	3.4	2.2	1.1	1.1
120,000~139,999元	97.4	79.5	17.9	2.6	2.6	-	-
140,000~159,999元	100.0	85.7	14.3	-	-	-	-
160,000~179,999元	92.9	78.6	14.3	7.1	7.1	-	-
180,000~199,999元	100.0	71.4	28.6	-	-	-	-
200,000元以上	93.5	80.6	12.9	3.2	3.2	-	3.2
全家每月平均支出							
未滿20,000元	100.0	91.7	8.3	-	-	-	-
20,000~39,999元	93.4	83.8	9.6	1.8	1.3	0.4	4.8
40,000~59,999元	96.1	85.2	10.9	1.2	0.8	0.4	2.7
60,000~79,999元	97.8	89.1	8.7	1.6	1.6	-	0.5
80,000~99,999元	95.5	78.7	16.9	2.2	2.2	-	2.2
100,000~119,999元	92.7	80.5	12.2	2.4	2.4	-	4.9
120,000~139,999元	92.9	71.4	21.4	7.1	7.1	-	-
140,000~159,999元	90.0	80.0	10.0	10.0	10.0	-	-
160,000~179,999元	100.0	100.0	-	-	-	-	-
180,000~199,999元	100.0	100.0	-	-	-	-	-
200,000元以上	100.0	87.5	12.5	-	-	-	-

表A58 學齡前受訪者對兒童權利的贊同度(續34)

單位：人；%

項目別	每位孩子有直接或透過代表表達自己意見的權利						
	贊同	非常贊同	有點贊同	不贊同	不贊同	非常不贊同	無意見/ 拒答
總計	98.7	86.5	12.3	0.4	0.4	-	0.9
福利服務中心							
板橋社福中心	99.2	81.5	17.7	-	-	-	0.8
三重社福中心	100.0	87.7	12.3	-	-	-	-
新莊社福中心	100.0	91.3	8.7	-	-	-	-
泰五林社福中心	100.0	94.5	5.5	-	-	-	-
永和社福中心	97.4	82.1	15.4	-	-	-	2.6
中和社福中心	100.0	84.5	15.5	-	-	-	-
文山社福中心	93.7	84.1	9.5	1.6	1.6	-	4.8
七星社福中心	93.1	86.2	6.9	3.4	3.4	-	3.4
蘆洲社福中心	97.1	82.9	14.3	1.4	1.4	-	1.4
樹鶯社福中心	100.0	91.7	8.3	-	-	-	-
北海岸社福中心	100.0	90.0	10.0	-	-	-	-
瑞芳社福中心	100.0	88.9	11.1	-	-	-	-
土城社福中心	98.6	83.8	14.9	-	-	-	1.4
全家每月平均收入							
未滿20,000元	93.8	75.0	18.8	6.3	6.3	-	-
20,000~39,999元	95.9	87.6	8.3	-	-	-	4.1
40,000~59,999元	99.4	86.3	13.0	-	-	-	0.6
60,000~79,999元	100.0	86.3	13.7	-	-	-	-
80,000~99,999元	98.1	87.0	11.0	1.3	1.3	-	0.6
100,000~119,999元	98.9	88.8	10.1	-	-	-	1.1
120,000~139,999元	100.0	82.1	17.9	-	-	-	-
140,000~159,999元	100.0	91.4	8.6	-	-	-	-
160,000~179,999元	100.0	85.7	14.3	-	-	-	-
180,000~199,999元	100.0	85.7	14.3	-	-	-	-
200,000元以上	100.0	80.6	19.4	-	-	-	-
全家每月平均支出							
未滿20,000元	100.0	95.8	4.2	-	-	-	-
20,000~39,999元	98.2	87.7	10.5	-	-	-	1.8
40,000~59,999元	98.4	84.0	14.5	0.4	0.4	-	1.2
60,000~79,999元	98.9	89.1	9.8	1.1	1.1	-	-
80,000~99,999元	100.0	89.9	10.1	-	-	-	-
100,000~119,999元	97.6	80.5	17.1	-	-	-	2.4
120,000~139,999元	100.0	71.4	28.6	-	-	-	-
140,000~159,999元	100.0	80.0	20.0	-	-	-	-
160,000~179,999元	100.0	-	100.0	-	-	-	-
180,000~199,999元	100.0	100.0	-	-	-	-	-
200,000元以上	100.0	75.0	25.0	-	-	-	-

表A58 學齡前受訪者對兒童權利的贊同度(續35)

單位：人；%

項目別	政府應該協助每位孩子克服無法接受教育的困難						
	贊同	非常贊同	有點贊同	不贊同	不贊同	非常不贊同	無意見/ 拒答
總計	98.8	91.5	7.4	0.1	0.1	-	1.1
福利服務中心							
板橋社福中心	98.5	89.2	9.2	-	-	-	1.5
三重社福中心	100.0	93.8	6.2	-	-	-	-
新莊社福中心	100.0	91.3	8.7	-	-	-	-
泰五林社福中心	100.0	94.5	5.5	-	-	-	-
永和社福中心	97.4	84.6	12.8	-	-	-	2.6
中和社福中心	98.8	94.0	4.8	-	-	-	1.2
文山社福中心	93.7	87.3	6.3	1.6	1.6	-	4.8
七星社福中心	96.6	96.6	-	-	-	-	3.4
蘆洲社福中心	98.6	88.6	10.0	-	-	-	1.4
樹鶯社福中心	100.0	90.0	10.0	-	-	-	-
北海岸社福中心	100.0	95.0	5.0	-	-	-	-
瑞芳社福中心	100.0	88.9	11.1	-	-	-	-
土城社福中心	100.0	94.6	5.4	-	-	-	-
全家每月平均收入							
未滿20,000元	100.0	87.5	12.5	-	-	-	-
20,000~39,999元	95.0	86.8	8.3	-	-	-	5.0
40,000~59,999元	99.4	92.5	6.8	-	-	-	0.6
60,000~79,999元	99.5	89.5	10.0	0.5	0.5	-	-
80,000~99,999元	99.4	95.5	3.9	-	-	-	0.6
100,000~119,999元	98.9	93.3	5.6	-	-	-	1.1
120,000~139,999元	100.0	92.3	7.7	-	-	-	-
140,000~159,999元	100.0	91.4	8.6	-	-	-	-
160,000~179,999元	100.0	92.9	7.1	-	-	-	-
180,000~199,999元	100.0	100.0	-	-	-	-	-
200,000元以上	100.0	90.3	9.7	-	-	-	-
全家每月平均支出							
未滿20,000元	100.0	95.8	4.2	-	-	-	-
20,000~39,999元	97.4	90.4	7.0	-	-	-	2.6
40,000~59,999元	98.8	89.1	9.8	0.4	0.4	-	0.8
60,000~79,999元	100.0	95.1	4.9	-	-	-	-
80,000~99,999元	100.0	92.1	7.9	-	-	-	-
100,000~119,999元	97.6	97.6	-	-	-	-	2.4
120,000~139,999元	100.0	78.6	21.4	-	-	-	-
140,000~159,999元	100.0	90.0	10.0	-	-	-	-
160,000~179,999元	100.0	100.0	-	-	-	-	-
180,000~199,999元	100.0	100.0	-	-	-	-	-
200,000元以上	100.0	87.5	12.5	-	-	-	-

表A58 學齡前受訪者對兒童權利的贊同度(續36)

單位：人；%

項目別	大眾媒體在報導不幸兒童新聞時應避免公佈兒童姓名、照片或拍攝正面鏡頭						
	贊同	非常贊同	有點贊同	不贊同	不贊同	非常不贊同	無意見/拒答
總計	97.5	93.9	3.6	1.3	0.9	0.4	1.2
福利服務中心							
板橋社福中心	97.7	93.1	4.6	0.8	-	0.8	1.5
三重社福中心	98.8	96.3	2.5	1.2	1.2	-	-
新莊社福中心	95.1	91.3	3.9	3.9	1.9	1.9	1.0
泰五林社福中心	98.2	98.2	-	-	-	-	1.8
永和社福中心	94.9	92.3	2.6	2.6	2.6	-	2.6
中和社福中心	100.0	97.6	2.4	-	-	-	-
文山社福中心	95.2	93.7	1.6	1.6	1.6	-	3.2
七星社福中心	96.6	93.1	3.4	-	-	-	3.4
蘆洲社福中心	98.6	92.9	5.7	-	-	-	1.4
樹鶯社福中心	100.0	95.0	5.0	-	-	-	-
北海岸社福中心	96.7	91.7	5.0	3.3	3.3	-	-
瑞芳社福中心	100.0	88.9	11.1	-	-	-	-
土城社福中心	97.3	93.2	4.1	1.4	1.4	-	1.4
全家每月平均收入							
未滿20,000元	100.0	93.8	6.3	-	-	-	-
20,000~39,999元	95.9	88.4	7.4	0.8	0.8	-	3.3
40,000~59,999元	97.5	94.4	3.1	1.2	0.6	0.6	1.2
60,000~79,999元	96.8	94.2	2.6	2.1	1.6	0.5	1.1
80,000~99,999元	98.7	96.1	2.6	0.6	0.6	-	0.6
100,000~119,999元	97.8	96.6	1.1	1.1	-	1.1	1.1
120,000~139,999元	97.4	92.3	5.1	2.6	2.6	-	-
140,000~159,999元	100.0	91.4	8.6	-	-	-	-
160,000~179,999元	100.0	92.9	7.1	-	-	-	-
180,000~199,999元	85.7	85.7	-	14.3	14.3	-	-
200,000元以上	100.0	100.0	-	-	-	-	-
全家每月平均支出							
未滿20,000元	100.0	95.8	4.2	-	-	-	-
20,000~39,999元	97.4	92.1	5.3	0.9	0.4	0.4	1.8
40,000~59,999元	96.5	92.6	3.9	2.0	1.6	0.4	1.6
60,000~79,999元	98.4	96.7	1.6	1.1	0.5	0.5	0.5
80,000~99,999元	98.9	95.5	3.4	1.1	1.1	-	-
100,000~119,999元	97.6	92.7	4.9	-	-	-	2.4
120,000~139,999元	100.0	100.0	-	-	-	-	-
140,000~159,999元	100.0	100.0	-	-	-	-	-
160,000~179,999元	100.0	100.0	-	-	-	-	-
180,000~199,999元	66.7	66.7	-	33.3	33.3	-	-
200,000元以上	100.0	100.0	-	-	-	-	-

表A58 學齡前受訪者對兒童權利的贊同度(續37)

單位：人；%

項目別	電視媒體應該落實分級制度保護兒童						
	贊同	非常贊同	有點贊同	不贊同	不贊同	非常不贊同	無意見/ 拒答
總計	98.8	93.1	5.7	0.1	0.1	-	1.1
福利服務中心							
板橋社福中心	98.5	93.8	4.6	-	-	-	1.5
三重社福中心	98.8	92.6	6.2	-	-	-	1.2
新莊社福中心	100.0	90.3	9.7	-	-	-	-
泰五林社福中心	98.2	92.7	5.5	-	-	-	1.8
永和社福中心	97.4	89.7	7.7	-	-	-	2.6
中和社福中心	100.0	94.0	6.0	-	-	-	-
文山社福中心	95.2	93.7	1.6	1.6	1.6	-	3.2
七星社福中心	96.6	96.6	-	-	-	-	3.4
蘆洲社福中心	98.6	90.0	8.6	-	-	-	1.4
樹鶯社福中心	100.0	93.3	6.7	-	-	-	-
北海岸社福中心	100.0	96.7	3.3	-	-	-	-
瑞芳社福中心	100.0	88.9	11.1	-	-	-	-
土城社福中心	100.0	95.9	4.1	-	-	-	-
全家每月平均收入							
未滿20,000元	100.0	81.3	18.8	-	-	-	-
20,000~39,999元	95.9	89.3	6.6	-	-	-	4.1
40,000~59,999元	99.4	92.5	6.8	-	-	-	0.6
60,000~79,999元	99.5	92.6	6.8	0.5	0.5	-	-
80,000~99,999元	100.0	97.4	2.6	-	-	-	-
100,000~119,999元	98.9	98.9	-	-	-	-	1.1
120,000~139,999元	97.4	92.3	5.1	-	-	-	2.6
140,000~159,999元	100.0	82.9	17.1	-	-	-	-
160,000~179,999元	100.0	92.9	7.1	-	-	-	-
180,000~199,999元	100.0	100.0	-	-	-	-	-
200,000元以上	96.8	93.5	3.2	-	-	-	3.2
全家每月平均支出							
未滿20,000元	100.0	91.7	8.3	-	-	-	-
20,000~39,999元	97.8	91.2	6.6	-	-	-	2.2
40,000~59,999元	99.2	93.0	6.3	0.4	0.4	-	0.4
60,000~79,999元	99.5	95.6	3.8	-	-	-	0.5
80,000~99,999元	100.0	94.4	5.6	-	-	-	-
100,000~119,999元	95.1	90.2	4.9	-	-	-	4.9
120,000~139,999元	100.0	92.9	7.1	-	-	-	-
140,000~159,999元	100.0	90.0	10.0	-	-	-	-
160,000~179,999元	100.0	100.0	-	-	-	-	-
180,000~199,999元	100.0	100.0	-	-	-	-	-
200,000元以上	100.0	100.0	-	-	-	-	-

表A58 學齡前受訪者對兒童權利的贊同度(續38)

單位：人；%

項目別	每位孩子可以擁有適當休閒娛樂的機會						
	贊同	非常贊同	有點贊同	不贊同	不贊同	非常不贊同	無意見/ 拒答
總計	99.2	92.9	6.3	0.1	0.1	-	0.7
福利服務中心							
板橋社福中心	98.5	90.0	8.5	0.8	0.8	-	0.8
三重社福中心	100.0	91.4	8.6	-	-	-	-
新莊社福中心	100.0	91.3	8.7	-	-	-	-
泰五林社福中心	100.0	96.4	3.6	-	-	-	-
永和社福中心	97.4	89.7	7.7	-	-	-	2.6
中和社福中心	100.0	95.2	4.8	-	-	-	-
文山社福中心	96.8	90.5	6.3	-	-	-	3.2
七星社福中心	96.6	89.7	6.9	-	-	-	3.4
蘆洲社福中心	98.6	98.6	-	-	-	-	1.4
樹鶯社福中心	100.0	91.7	8.3	-	-	-	-
北海岸社福中心	100.0	96.7	3.3	-	-	-	-
瑞芳社福中心	100.0	100.0	-	-	-	-	-
土城社福中心	100.0	93.2	6.8	-	-	-	-
全家每月平均收入							
未滿20,000元	100.0	87.5	12.5	-	-	-	-
20,000~39,999元	96.7	90.9	5.8	-	-	-	3.3
40,000~59,999元	99.4	93.2	6.2	-	-	-	0.6
60,000~79,999元	100.0	93.7	6.3	-	-	-	-
80,000~99,999元	99.4	95.5	3.9	0.6	0.6	-	-
100,000~119,999元	98.9	94.4	4.5	-	-	-	1.1
120,000~139,999元	100.0	89.7	10.3	-	-	-	-
140,000~159,999元	100.0	85.7	14.3	-	-	-	-
160,000~179,999元	100.0	85.7	14.3	-	-	-	-
180,000~199,999元	100.0	100.0	-	-	-	-	-
200,000元以上	100.0	93.5	6.5	-	-	-	-
全家每月平均支出							
未滿20,000元	100.0	100.0	-	-	-	-	-
20,000~39,999元	98.2	91.7	6.6	-	-	-	1.8
40,000~59,999元	99.2	93.4	5.9	0.4	0.4	-	0.4
60,000~79,999元	100.0	95.6	4.4	-	-	-	-
80,000~99,999元	100.0	89.9	10.1	-	-	-	-
100,000~119,999元	97.6	90.2	7.3	-	-	-	2.4
120,000~139,999元	100.0	85.7	14.3	-	-	-	-
140,000~159,999元	100.0	90.0	10.0	-	-	-	-
160,000~179,999元	100.0	-	100.0	-	-	-	-
180,000~199,999元	100.0	100.0	-	-	-	-	-
200,000元以上	100.0	100.0	-	-	-	-	-

表A58 學齡前受訪者對兒童權利的贊同度(續39)

單位：人；%

項目別	每位孩子不會因為性別、宗教、膚色、語言而被嘲笑						
	贊同	非常贊同	有點贊同	不贊同	不贊同	非常不贊同	無意見/ 拒答
總計	99.1	97.0	2.1	-	-	-	0.9
福利服務中心							
板橋社福中心	99.2	96.2	3.1	-	-	-	0.8
三重社福中心	100.0	100.0	-	-	-	-	-
新莊社福中心	100.0	99.0	1.0	-	-	-	-
泰五林社福中心	100.0	96.4	3.6	-	-	-	-
永和社福中心	94.9	92.3	2.6	-	-	-	5.1
中和社福中心	98.8	94.0	4.8	-	-	-	1.2
文山社福中心	96.8	93.7	3.2	-	-	-	3.2
七星社福中心	96.6	96.6	-	-	-	-	3.4
蘆洲社福中心	98.6	97.1	1.4	-	-	-	1.4
樹鶯社福中心	100.0	96.7	3.3	-	-	-	-
北海岸社福中心	100.0	98.3	1.7	-	-	-	-
瑞芳社福中心	100.0	100.0	-	-	-	-	-
土城社福中心	100.0	100.0	-	-	-	-	-
全家每月平均收入							
未滿20,000元	100.0	93.8	6.3	-	-	-	-
20,000~39,999元	95.9	94.2	1.7	-	-	-	4.1
40,000~59,999元	99.4	98.1	1.2	-	-	-	0.6
60,000~79,999元	100.0	97.4	2.6	-	-	-	-
80,000~99,999元	100.0	98.7	1.3	-	-	-	-
100,000~119,999元	98.9	96.6	2.2	-	-	-	1.1
120,000~139,999元	100.0	92.3	7.7	-	-	-	-
140,000~159,999元	100.0	97.1	2.9	-	-	-	-
160,000~179,999元	100.0	100.0	-	-	-	-	-
180,000~199,999元	85.7	85.7	-	-	-	-	14.3
200,000元以上	100.0	100.0	-	-	-	-	-
全家每月平均支出							
未滿20,000元	100.0	100.0	-	-	-	-	-
20,000~39,999元	98.2	95.6	2.6	-	-	-	1.8
40,000~59,999元	99.2	97.3	2.0	-	-	-	0.8
60,000~79,999元	100.0	98.4	1.6	-	-	-	-
80,000~99,999元	100.0	96.6	3.4	-	-	-	-
100,000~119,999元	97.6	95.1	2.4	-	-	-	2.4
120,000~139,999元	92.9	92.9	-	-	-	-	7.1
140,000~159,999元	100.0	100.0	-	-	-	-	-
160,000~179,999元	100.0	100.0	-	-	-	-	-
180,000~199,999元	100.0	100.0	-	-	-	-	-
200,000元以上	100.0	100.0	-	-	-	-	-

表A58 學齡前受訪者對兒童權利的贊同度(續40)

單位：人；%

項目別	男孩與女孩享有一樣的權利與義務						
	贊同	非常贊同	有點贊同	不贊同	不贊同	非常不贊同	無意見/ 拒答
總計	99.2	97.1	2.1	-	-	-	0.8
福利服務中心							
板橋社福中心	99.2	96.9	2.3	-	-	-	0.8
三重社福中心	100.0	98.8	1.2	-	-	-	-
新莊社福中心	100.0	100.0	-	-	-	-	-
泰五林社福中心	100.0	98.2	1.8	-	-	-	-
永和社福中心	97.4	92.3	5.1	-	-	-	2.6
中和社福中心	98.8	95.2	3.6	-	-	-	1.2
文山社福中心	96.8	95.2	1.6	-	-	-	3.2
七星社福中心	96.6	93.1	3.4	-	-	-	3.4
蘆洲社福中心	98.6	97.1	1.4	-	-	-	1.4
樹鶯社福中心	100.0	95.0	5.0	-	-	-	-
北海岸社福中心	100.0	96.7	3.3	-	-	-	-
瑞芳社福中心	100.0	100.0	-	-	-	-	-
土城社福中心	100.0	100.0	-	-	-	-	-
全家每月平均收入							
未滿20,000元	100.0	100.0	-	-	-	-	-
20,000~39,999元	95.9	94.2	1.7	-	-	-	4.1
40,000~59,999元	99.4	97.5	1.9	-	-	-	0.6
60,000~79,999元	100.0	96.8	3.2	-	-	-	-
80,000~99,999元	100.0	98.7	1.3	-	-	-	-
100,000~119,999元	98.9	98.9	-	-	-	-	1.1
120,000~139,999元	100.0	92.3	7.7	-	-	-	-
140,000~159,999元	100.0	97.1	2.9	-	-	-	-
160,000~179,999元	100.0	100.0	-	-	-	-	-
180,000~199,999元	100.0	100.0	-	-	-	-	-
200,000元以上	100.0	96.8	3.2	-	-	-	-
全家每月平均支出							
未滿20,000元	100.0	100.0	-	-	-	-	-
20,000~39,999元	98.2	96.5	1.8	-	-	-	1.8
40,000~59,999元	99.2	96.9	2.3	-	-	-	0.8
60,000~79,999元	100.0	98.4	1.6	-	-	-	-
80,000~99,999元	100.0	96.6	3.4	-	-	-	-
100,000~119,999元	97.6	95.1	2.4	-	-	-	2.4
120,000~139,999元	100.0	92.9	7.1	-	-	-	-
140,000~159,999元	100.0	100.0	-	-	-	-	-
160,000~179,999元	100.0	100.0	-	-	-	-	-
180,000~199,999元	100.0	100.0	-	-	-	-	-
200,000元以上	100.0	100.0	-	-	-	-	-

表A58 學齡前受訪者對兒童權利的贊同度(續完)

單位：人；%

項目別	不管每個人的出生背景為何，每位孩子都享有相同被保障的權利						
	贊同	非常贊同	有點贊同	不贊同	不贊同	非常不贊同	無意見/ 拒答
總計	99.2	97.9	1.3	-	-	-	0.8
福利服務中心							
板橋社福中心	99.2	98.5	0.8	-	-	-	0.8
三重社福中心	100.0	98.8	1.2	-	-	-	-
新莊社福中心	100.0	100.0	-	-	-	-	-
泰五林社福中心	100.0	98.2	1.8	-	-	-	-
永和社福中心	97.4	97.4	-	-	-	-	2.6
中和社福中心	98.8	95.2	3.6	-	-	-	1.2
文山社福中心	96.8	93.7	3.2	-	-	-	3.2
七星社福中心	96.6	96.6	-	-	-	-	3.4
蘆洲社福中心	98.6	97.1	1.4	-	-	-	1.4
樹鶯社福中心	100.0	96.7	3.3	-	-	-	-
北海岸社福中心	100.0	100.0	-	-	-	-	-
瑞芳社福中心	100.0	100.0	-	-	-	-	-
土城社福中心	100.0	100.0	-	-	-	-	-
全家每月平均收入							
未滿20,000元	100.0	100.0	-	-	-	-	-
20,000~39,999元	95.9	95.0	0.8	-	-	-	4.1
40,000~59,999元	99.4	98.8	0.6	-	-	-	0.6
60,000~79,999元	100.0	97.4	2.6	-	-	-	-
80,000~99,999元	100.0	100.0	-	-	-	-	-
100,000~119,999元	98.9	97.8	1.1	-	-	-	1.1
120,000~139,999元	100.0	94.9	5.1	-	-	-	-
140,000~159,999元	100.0	97.1	2.9	-	-	-	-
160,000~179,999元	100.0	100.0	-	-	-	-	-
180,000~199,999元	100.0	100.0	-	-	-	-	-
200,000元以上	100.0	100.0	-	-	-	-	-
全家每月平均支出							
未滿20,000元	100.0	100.0	-	-	-	-	-
20,000~39,999元	98.2	96.5	1.8	-	-	-	1.8
40,000~59,999元	99.2	97.7	1.6	-	-	-	0.8
60,000~79,999元	100.0	100.0	-	-	-	-	-
80,000~99,999元	100.0	96.6	3.4	-	-	-	-
100,000~119,999元	97.6	97.6	-	-	-	-	2.4
120,000~139,999元	100.0	100.0	-	-	-	-	-
140,000~159,999元	100.0	100.0	-	-	-	-	-
160,000~179,999元	100.0	100.0	-	-	-	-	-
180,000~199,999元	100.0	100.0	-	-	-	-	-
200,000元以上	100.0	100.0	-	-	-	-	-

表A59 國小受訪者對兒童權利的贊同度

單位：人；%

項目別	總計		每位孩子有被健康照顧的權利						
	樣本數	百分比	贊同	非常贊同	有點贊同	不贊同	不贊同	非常不贊同	無意見/拒
總計	1,153	100.0	99.6	95.9	3.7	0.0	0.0	-	0.4
性別									
男	597	100.0	99.5	95.8	3.7	-	-	-	0.5
女	556	100.0	99.7	96.0	3.7	0.0	0.0	-	0.3
年級別									
低年級	408	100.0	99.3	95.9	3.3	-	-	-	0.7
中年級	392	100.0	99.6	96.9	2.7	-	-	-	0.4
高年級	353	100.0	99.9	94.7	5.2	0.0	0.0	-	0.1
父母婚姻狀況									
結婚，且同住一起	979	100.0	99.7	96.7	3.0	0.0	0.0	-	0.3
結婚，但不住在一起	20	100.0	100.0	91.2	8.8	-	-	-	-
未婚單親	19	100.0	100.0	92.8	7.2	-	-	-	-
未婚同居	2	100.0	100.0	100.0	-	-	-	-	-
離婚	123	100.0	98.8	91.5	7.3	-	-	-	1.2
一方去世	8	100.0	100.0	85.9	14.1	-	-	-	-
父母親雙亡	-	-	-	-	-	-	-	-	-
其他	1	100.0	100.0	100.0	-	-	-	-	-
福利身份別									
領有低收入補助	21	100.0	92.8	80.9	11.9	-	-	-	7.2
領有身心障礙生活補助	10	100.0	100.0	100.0	-	-	-	-	-
領有弱勢兒少生活扶助	59	100.0	100.0	94.4	5.6	-	-	-	-
領有弱勢兒少緊急生活扶助	3	100.0	100.0	94.7	5.3	-	-	-	-
領有特殊境遇生活扶助	6	100.0	100.0	70.9	29.1	-	-	-	-
以上皆無	1,059	100.0	99.7	96.4	3.3	0.0	0.0	-	0.3
家庭型態									
核心家庭	664	100.0	99.5	96.7	2.8	0.0	0.0	-	0.5
主幹家庭	204	100.0	100.0	96.0	4.0	-	-	-	-
混合家庭	88	100.0	100.0	98.6	1.4	-	-	-	-
單親家庭	132	100.0	98.9	90.8	8.0	-	-	-	1.1
祖孫二代	47	100.0	100.0	94.8	5.2	-	-	-	-
其他	19	100.0	100.0	93.0	7.0	-	-	-	-
地區別									
高度都市化市鎮	643	100.0	99.8	96.7	3.1	-	-	-	0.2
中度都市化市鎮	472	100.0	99.4	95.0	4.4	-	-	-	0.6
一般鄉鎮市區	14	100.0	99.0	96.0	3.0	0.5	0.5	-	0.5
高齡化市區	10	100.0	99.3	92.0	7.2	-	-	-	0.7
農業市鎮	14	100.0	99.2	94.3	4.8	-	-	-	0.8

表A59 國小受訪者對兒童權利的贊同度(續1)

單位：人；%

項目別	每位孩子有在急難、危險事件中優先被保護的權利						
	贊同	非常贊同	有點贊同	不贊同	不贊同	非常不贊同	無意見/拒答
總計	99.5	95.0	4.5	0.1	0.0	0.1	0.4
性別							
男	99.5	95.0	4.5	-	-	-	0.5
女	99.4	94.9	4.6	0.2	0.0	0.2	0.3
年級別							
低年級	99.3	94.7	4.6	-	-	-	0.7
中年級	99.6	95.3	4.3	-	-	-	0.4
高年級	99.6	94.9	4.7	0.4	0.0	0.4	0.1
父母婚姻狀況							
結婚，且同住一起	99.7	95.3	4.3	0.0	0.0	-	0.3
結婚，但不住在一起	100.0	100.0	-	-	-	-	-
未婚單親	100.0	92.8	7.2	-	-	-	-
未婚同居	100.0	100.0	-	-	-	-	-
離婚	97.8	91.2	6.5	1.0	-	1.0	1.2
一方去世	100.0	98.4	1.6	-	-	-	-
父母親雙亡	-	-	-	-	-	-	-
其他	100.0	100.0	-	-	-	-	-
福利身份別							
領有低收入補助	87.0	80.9	6.1	5.9	-	5.9	7.2
領有身心障礙生活補助	100.0	100.0	-	-	-	-	-
領有弱勢兒少生活扶助	100.0	94.5	5.5	-	-	-	-
領有弱勢兒少緊急生活扶助	100.0	94.7	5.3	-	-	-	-
領有特殊境遇生活扶助	100.0	70.9	29.1	-	-	-	-
以上皆無	99.7	95.4	4.3	0.0	0.0	-	0.3
家庭型態							
核心家庭	99.5	95.4	4.1	0.0	0.0	-	0.5
主幹家庭	100.0	95.3	4.7	-	-	-	-
混合家庭	100.0	96.1	3.9	-	-	-	-
單親家庭	97.9	91.9	6.0	0.9	-	0.9	1.1
祖孫二代	100.0	94.8	5.2	-	-	-	-
其他	100.0	89.8	10.2	-	-	-	-
地區別							
高度都市化市鎮	99.6	94.6	5.0	0.2	-	0.2	0.2
中度都市化市鎮	99.4	95.6	3.8	-	-	-	0.6
一般鄉鎮市區	99.0	94.9	4.1	0.5	0.5	-	0.5
高齡化市區	99.3	90.1	9.2	-	-	-	0.7
農業市鎮	99.2	95.2	4.0	-	-	-	0.8

表A59 國小受訪者對兒童權利的贊同度(續2)

單位：人；%

項目別	每位孩子不是家庭的附屬品						
	贊同	非常贊同	有點贊同	不贊同	不贊同	非常不贊同	無意見/拒答
總計	98.6	91.3	7.3	0.4	0.4	-	1.0
性別							
男	98.4	92.5	5.9	0.2	0.2	-	1.4
女	98.8	90.0	8.8	0.7	0.7	-	0.5
年級別							
低年級	98.8	91.5	7.3	0.4	0.4	-	0.8
中年級	98.3	93.1	5.2	-	-	-	1.7
高年級	98.6	89.0	9.6	1.0	1.0	-	0.4
父母婚姻狀況							
結婚，且同住一起	98.8	91.9	6.9	0.4	0.4	-	0.8
結婚，但不住在一起	100.0	88.2	11.8	-	-	-	-
未婚單親	100.0	92.8	7.2	-	-	-	-
未婚同居	100.0	100.0	-	-	-	-	-
離婚	97.2	86.5	10.7	0.1	0.1	-	2.7
一方去世	87.5	85.9	1.6	12.5	12.5	-	-
父母親雙亡	-	-	-	-	-	-	-
其他	100.0	100.0	-	-	-	-	-
福利身份別							
領有低收入補助	92.8	68.9	24.0	-	-	-	7.2
領有身心障礙生活補助	100.0	100.0	-	-	-	-	-
領有弱勢兒少生活扶助	99.9	87.2	12.7	0.1	0.1	-	-
領有弱勢兒少緊急生活扶助	100.0	94.7	5.3	-	-	-	-
領有特殊境遇生活扶助	100.0	70.9	29.1	-	-	-	-
以上皆無	98.6	92.0	6.6	0.5	0.5	-	0.9
家庭型態							
核心家庭	98.5	91.2	7.3	0.6	0.6	-	1.0
主幹家庭	99.3	92.6	6.7	-	-	-	0.7
混合家庭	100.0	96.5	3.5	-	-	-	-
單親家庭	97.5	86.6	10.9	0.1	0.1	-	2.4
祖孫二代	99.7	92.3	7.5	-	-	-	0.3
其他	94.3	86.3	8.0	5.7	5.7	-	-
地區別							
高度都市化市鎮	98.7	90.4	8.3	0.2	0.2	-	1.1
中度都市化市鎮	98.4	92.4	6.0	0.7	0.7	-	0.9
一般鄉鎮市區	99.0	93.4	5.6	0.5	0.5	-	0.5
高齡化市區	98.5	91.3	7.2	0.7	0.7	-	0.7
農業市鎮	98.3	91.5	6.9	-	-	-	1.7

表A59 國小受訪者對兒童權利的贊同度(續3)

單位：人；%

項目別	每位孩子不應該受到不適當的體罰						
	贊同	非常贊同	有點贊同	不贊同	不贊同	非常不贊同	無意見/拒答
總計	97.6	81.7	15.9	1.8	1.3	0.5	0.6
性別							
男	97.5	78.9	18.6	2.1	1.4	0.7	0.5
女	97.7	84.7	13.1	1.5	1.2	0.3	0.7
年級別							
低年級	97.5	83.3	14.2	1.8	1.4	0.4	0.7
中年級	97.4	78.8	18.6	2.1	1.7	0.4	0.4
高年級	97.9	83.0	14.9	1.4	0.8	0.7	0.7
父母婚姻狀況							
結婚，且同住一起	97.6	82.8	14.8	1.9	1.3	0.6	0.6
結婚，但不住在一起	100.0	88.2	11.8	-	-	-	-
未婚單親	100.0	66.6	33.4	-	-	-	-
未婚同居	100.0	100.0	-	-	-	-	-
離婚	97.5	74.7	22.7	1.3	1.3	-	1.2
一方去世	87.5	66.0	21.5	12.5	12.5	-	-
父母親雙亡	-	-	-	-	-	-	-
其他	100.0	100.0	-	-	-	-	-
福利身份別							
領有低收入補助	92.8	74.8	18.1	-	-	-	7.2
領有身心障礙生活補助	100.0	66.4	33.6	-	-	-	-
領有弱勢兒少生活扶助	100.0	79.2	20.8	-	-	-	-
領有弱勢兒少緊急生活扶助	100.0	94.7	5.3	-	-	-	-
領有特殊境遇生活扶助	100.0	27.2	72.8	-	-	-	-
以上皆無	97.5	82.4	15.1	2.0	1.4	0.5	0.5
家庭型態							
核心家庭	98.2	83.4	14.7	1.2	0.8	0.4	0.6
主幹家庭	97.5	81.2	16.3	1.9	1.3	0.6	0.6
混合家庭	94.8	82.7	12.1	5.2	3.4	1.9	-
單親家庭	97.6	74.3	23.3	1.2	1.2	-	1.1
祖孫二代	96.1	80.9	15.3	3.9	3.9	-	-
其他	94.3	73.9	20.4	5.7	5.7	-	-
地區別							
高度都市化市鎮	97.7	81.4	16.3	2.0	1.5	0.5	0.2
中度都市化市鎮	97.4	81.9	15.4	1.6	1.1	0.5	1.1
一般鄉鎮市區	97.7	84.7	13.0	1.0	1.0	-	1.2
高齡化市區	98.4	75.5	22.9	0.8	0.8	-	0.7
農業市鎮	99.2	87.0	12.1	-	-	-	0.8

表A59 國小受訪者對兒童權利的贊同度(續4)

單位：人；%

項目別	政府處理兒童的問題應遵守最佳利益原則						
	贊同	非常贊同	有點贊同	不贊同	不贊同	非常不贊同	無意見/拒答
總計	94.6	80.2	14.3	2.6	1.9	0.7	2.8
性別							
男	94.6	78.5	16.1	2.5	1.7	0.8	2.8
女	94.5	82.1	12.5	2.6	2.1	0.5	2.9
年級別							
低年級	93.3	79.0	14.3	4.2	2.7	1.5	2.6
中年級	95.2	80.1	15.1	1.2	1.2	0.1	3.5
高年級	95.4	81.8	13.6	2.2	1.8	0.4	2.4
父母婚姻狀況							
結婚，且同住一起	94.6	80.3	14.3	2.7	2.2	0.5	2.7
結婚，但不住在一起	94.3	80.3	14.0	-	-	-	5.7
未婚單親	87.3	81.2	6.1	-	-	-	12.7
未婚同居	100.0	100.0	-	-	-	-	-
離婚	95.1	79.2	15.9	2.6	-	2.6	2.3
一方去世	100.0	80.3	19.7	-	-	-	-
父母親雙亡	-	-	-	-	-	-	-
其他	100.0	100.0	-	-	-	-	-
福利身份別							
領有低收入補助	91.7	74.2	17.5	-	-	-	8.3
領有身心障礙生活補助	82.0	82.0	-	17.2	17.2	-	0.8
領有弱勢兒少生活扶助	95.5	81.5	14.0	2.6	-	2.6	2.0
領有弱勢兒少緊急生活扶助	100.0	49.3	50.7	-	-	-	-
領有特殊境遇生活扶助	100.0	67.7	32.3	-	-	-	-
以上皆無	94.7	80.4	14.3	2.5	1.9	0.6	2.8
家庭型態							
核心家庭	95.1	79.6	15.5	2.5	1.8	0.7	2.4
主幹家庭	95.6	86.8	8.8	1.4	1.4	-	3.0
混合家庭	87.2	73.6	13.6	7.8	7.8	-	5.0
單親家庭	93.8	78.3	15.5	2.4	-	2.4	3.8
祖孫二代	97.0	75.4	21.6	-	-	-	3.0
其他	100.0	88.6	11.4	-	-	-	-
地區別							
高度都市化市鎮	95.7	81.8	13.9	2.9	2.1	0.8	1.4
中度都市化市鎮	93.1	78.1	14.9	2.2	1.7	0.5	4.8
一般鄉鎮市區	93.6	82.3	11.3	2.7	2.7	-	3.7
高齡化市區	98.2	78.5	19.7	1.1	-	1.1	0.7
農業市鎮	93.3	81.2	12.1	3.0	1.0	2.0	3.6

表A59 國小受訪者對兒童權利的贊同度(續5)

單位：人；%

項目別	每位孩子有參與公共事務的權利						
	贊同	非常贊同	有點贊同	不贊同	不贊同	非常不贊同	無意見/拒答
總計	93.6	63.9	29.7	3.4	3.4	-	3.0
性別							
男	92.7	63.1	29.6	4.4	4.4	-	2.9
女	94.6	64.9	29.7	2.3	2.3	-	3.1
年級別							
低年級	92.5	61.9	30.6	4.1	4.1	-	3.3
中年級	95.0	63.6	31.3	2.6	2.6	-	2.4
高年級	93.4	66.6	26.7	3.3	3.3	-	3.3
父母婚姻狀況							
結婚，且同住一起	93.1	62.6	30.5	3.8	3.8	-	3.1
結婚，但不住在一起	94.3	73.2	21.1	-	-	-	5.7
未婚單親	94.5	73.6	20.9	-	-	-	5.5
未婚同居	100.0	100.0	-	-	-	-	-
離婚	97.2	72.0	25.1	1.5	1.5	-	1.3
一方去世	100.0	47.8	52.2	-	-	-	-
父母親雙亡	-	-	-	-	-	-	-
其他	100.0	100.0	-	-	-	-	-
福利身份別							
領有低收入補助	92.3	66.9	25.4	-	-	-	7.7
領有身心障礙生活補助	100.0	82.8	17.2	-	-	-	-
領有弱勢兒少生活扶助	95.5	68.3	27.2	2.6	2.6	-	2.0
領有弱勢兒少緊急生活扶助	100.0	49.3	50.7	-	-	-	-
領有特殊境遇生活扶助	100.0	69.4	30.6	-	-	-	-
以上皆無	93.4	63.4	30.1	3.5	3.5	-	3.0
家庭型態							
核心家庭	93.5	61.2	32.3	2.8	2.8	-	3.7
主幹家庭	93.0	69.3	23.7	5.6	5.6	-	1.4
混合家庭	91.7	64.4	27.3	6.6	6.6	-	1.7
單親家庭	95.8	67.4	28.4	1.3	1.3	-	2.9
祖孫二代	92.8	68.8	24.0	3.6	3.6	-	3.6
其他	100.0	64.2	35.8	-	-	-	-
地區別							
高度都市化市鎮	94.7	65.3	29.5	3.3	3.3	-	2.0
中度都市化市鎮	92.1	61.8	30.3	3.4	3.4	-	4.5
一般鄉鎮市區	93.7	65.2	28.4	3.8	3.8	-	2.5
高齡化市區	94.6	64.1	30.5	3.7	3.7	-	1.7
農業市鎮	94.0	75.9	18.1	4.3	4.3	-	1.7

表A59 國小受訪者對兒童權利的贊同度(續6)

單位：人；%

項目別	每位孩子有直接或透過代表表達自己意見的權利						
	贊同	非常贊同	有點贊同	不贊同	不贊同	非常不贊同	無意見/拒答
總計	97.4	72.5	24.9	1.6	1.6	-	1.1
性別							
男	96.2	71.0	25.2	2.7	2.7	-	1.0
女	98.6	74.2	24.5	0.3	0.3	-	1.1
年級別							
低年級	96.2	71.6	24.6	1.9	1.9	-	1.9
中年級	98.3	71.8	26.5	1.2	1.2	-	0.4
高年級	97.7	74.4	23.3	1.6	1.6	-	0.8
父母婚姻狀況							
結婚，且同住一起	97.5	71.7	25.9	1.7	1.7	-	0.8
結婚，但不住在一起	100.0	94.3	5.7	-	-	-	-
未婚單親	100.0	80.6	19.4	-	-	-	-
未婚同居	100.0	100.0	-	-	-	-	-
離婚	96.2	75.6	20.7	0.1	0.1	-	3.7
一方去世	81.8	47.8	34.0	18.2	18.2	-	-
父母親雙亡	-	-	-	-	-	-	-
其他	100.0	100.0	-	-	-	-	-
福利身份別							
領有低收入補助	92.8	67.2	25.6	-	-	-	7.2
領有身心障礙生活補助	100.0	82.0	18.0	-	-	-	-
領有弱勢兒少生活扶助	97.7	70.1	27.6	-	-	-	2.3
領有弱勢兒少緊急生活扶助	54.6	49.3	5.3	-	-	-	45.4
領有特殊境遇生活扶助	100.0	70.9	29.1	-	-	-	-
以上皆無	97.4	72.6	24.8	1.7	1.7	-	0.9
家庭型態							
核心家庭	98.1	72.2	26.0	1.0	1.0	-	0.9
主幹家庭	97.1	73.6	23.5	2.9	2.9	-	-
混合家庭	95.5	69.3	26.1	4.5	4.5	-	-
單親家庭	96.4	76.1	20.3	1.2	1.2	-	2.4
祖孫二代	93.5	72.7	20.7	-	-	-	6.5
其他	100.0	63.4	36.6	-	-	-	-
地區別							
高度都市化市鎮	97.1	71.1	26.0	1.4	1.4	-	1.5
中度都市化市鎮	97.7	74.2	23.5	1.8	1.8	-	0.5
一般鄉鎮市區	97.3	74.3	23.0	1.5	1.5	-	1.2
高齡化市區	99.3	72.5	26.7	-	-	-	0.7
農業市鎮	98.1	78.3	19.8	1.0	1.0	-	0.8

表A59 國小受訪者對兒童權利的贊同度(續7)

單位：人；%

項目別	政府應該協助每位孩子克服無法接受教育的困難						
	贊同	非常贊同	有點贊同	不贊同	不贊同	非常不贊同	無意見/拒答
總計	98.9	87.7	11.2	0.2	0.2	-	1.0
性別							
男	98.9	87.7	11.2	0.3	0.3	-	0.7
女	98.8	87.6	11.1	-	-	-	1.2
年級別							
低年級	98.6	88.8	9.8	0.0	0.0	-	1.4
中年級	98.7	85.4	13.3	0.5	0.5	-	0.8
高年級	99.3	88.9	10.4	-	-	-	0.7
父母婚姻狀況							
結婚，且同住一起	98.9	88.0	10.9	0.2	0.2	-	0.9
結婚，但不住在一起	100.0	100.0	-	-	-	-	-
未婚單親	100.0	94.5	5.5	-	-	-	-
未婚同居	100.0	100.0	-	-	-	-	-
離婚	97.9	81.9	16.0	-	-	-	2.1
一方去世	100.0	80.3	19.7	-	-	-	-
父母親雙亡	-	-	-	-	-	-	-
其他	100.0	100.0	-	-	-	-	-
福利身份別							
領有低收入補助	92.8	73.2	19.6	-	-	-	7.2
領有身心障礙生活補助	100.0	99.2	0.8	-	-	-	-
領有弱勢兒少生活扶助	98.0	82.1	15.9	0.2	0.2	-	1.8
領有弱勢兒少緊急生活扶助	100.0	49.3	50.7	-	-	-	-
領有特殊境遇生活扶助	100.0	67.7	32.3	-	-	-	-
以上皆無	99.0	88.3	10.7	0.2	0.2	-	0.8
家庭型態							
核心家庭	98.7	86.8	11.9	0.0	0.0	-	1.3
主幹家庭	100.0	91.5	8.5	-	-	-	-
混合家庭	100.0	91.7	8.3	-	-	-	-
單親家庭	98.1	85.6	12.5	-	-	-	1.9
祖孫二代	96.1	85.1	11.1	3.9	3.9	-	-
其他	100.0	79.2	20.8	-	-	-	-
地區別							
高度都市化市鎮	99.2	87.8	11.5	0.3	0.3	-	0.5
中度都市化市鎮	98.3	87.5	10.8	-	-	-	1.7
一般鄉鎮市區	98.9	90.9	8.0	-	-	-	1.1
高齡化市區	98.3	82.0	16.2	1.0	1.0	-	0.7
農業市鎮	99.2	89.0	10.1	-	-	-	0.8

表A59 國小受訪者對兒童權利的贊同度(續8)

單位：人；%

項目別	大眾媒體在報導不幸兒童新聞時應避免公佈兒童姓名、照片或 拍攝正面鏡頭						
	贊同	非常贊 同	有點贊 同	不贊同	不贊同	非常不 贊同	無意見/ 拒答
總計	98.8	92.9	5.8	0.8	0.6	0.2	0.4
性別							
男	98.7	92.1	6.6	1.1	0.8	0.3	0.3
女	98.9	93.9	5.0	0.5	0.5	0.0	0.6
年級別							
低年級	99.6	94.1	5.5	-	-	-	0.4
中年級	98.2	93.5	4.7	1.0	0.9	0.1	0.8
高年級	98.4	90.9	7.5	1.5	1.1	0.4	0.1
父母婚姻狀況							
結婚，且同住一起	99.4	94.0	5.4	0.3	0.2	0.0	0.3
結婚，但不住在一起	93.3	93.3	-	6.7	6.7	-	-
未婚單親	100.0	84.3	15.7	-	-	-	-
未婚同居	100.0	92.0	8.0	-	-	-	-
離婚	95.3	87.1	8.2	3.4	2.3	1.1	1.2
一方去世	87.5	67.7	19.7	12.5	12.5	-	-
父母親雙亡	-	-	-	-	-	-	-
其他	100.0	100.0	-	-	-	-	-
福利身份別							
領有低收入補助	87.0	74.4	12.6	5.9	5.9	-	7.2
領有身心障礙生活補助	85.9	68.7	17.2	14.1	14.1	-	-
領有弱勢兒少生活扶助	97.6	90.0	7.6	2.4	0.1	2.3	-
領有弱勢兒少緊急生活 扶助	54.6	49.3	5.3	45.4	-	45.4	-
領有特殊境遇生活扶助	100.0	70.9	29.1	-	-	-	-
以上皆無	99.2	93.8	5.4	0.5	0.4	0.0	0.3
家庭型態							
核心家庭	99.1	93.4	5.7	0.4	0.3	0.1	0.5
主幹家庭	100.0	94.7	5.3	0.0	-	0.0	-
混合家庭	100.0	100.0	-	-	-	-	-
單親家庭	95.7	87.0	8.7	3.2	3.2	-	1.1
祖孫二代	97.0	82.0	15.1	3.0	-	3.0	-
其他	94.3	93.0	1.3	5.7	5.7	-	-
地區別							
高度都市化市鎮	98.6	93.5	5.1	0.9	0.7	0.2	0.5
中度都市化市鎮	99.1	92.3	6.8	0.5	0.5	-	0.3
一般鄉鎮市區	97.0	95.2	1.8	2.5	0.5	2.0	0.5
高齡化市區	97.8	88.7	9.1	1.5	1.5	-	0.7
農業市鎮	96.7	88.9	7.9	2.4	1.2	1.2	0.8

表A59 國小受訪者對兒童權利的贊同度(續9)

單位：人；%

項目別	電視媒體應該落實分級制度保護兒童						
	贊同	非常贊同	有點贊同	不贊同	不贊同	非常不贊同	無意見/拒答
總計	99.4	93.3	6.1	0.1	0.1	-	0.5
性別							
男	99.7	93.7	6.0	-	-	-	0.3
女	99.0	92.9	6.1	0.3	0.3	-	0.7
年級別							
低年級	99.6	93.3	6.3	-	-	-	0.4
中年級	99.2	93.3	5.9	0.4	0.4	-	0.4
高年級	99.3	93.3	6.0	0.0	0.0	-	0.7
父母婚姻狀況							
結婚，且同住一起	99.6	94.4	5.2	0.0	0.0	-	0.4
結婚，但不住在一起	100.0	93.3	6.7	-	-	-	-
未婚單親	100.0	84.3	15.7	-	-	-	-
未婚同居	100.0	100.0	-	-	-	-	-
離婚	97.4	85.9	11.5	1.3	1.3	-	1.2
一方去世	100.0	98.4	1.6	-	-	-	-
父母親雙亡	-	-	-	-	-	-	-
其他	100.0	100.0	-	-	-	-	-
福利身份別							
領有低收入補助	92.8	80.9	11.9	-	-	-	7.2
領有身心障礙生活補助	100.0	85.9	14.1	-	-	-	-
領有弱勢兒少生活扶助	97.3	84.6	12.6	2.7	2.7	-	-
領有弱勢兒少緊急生活扶助	100.0	49.3	50.7	-	-	-	-
領有特殊境遇生活扶助	100.0	70.9	29.1	-	-	-	-
以上皆無	99.6	94.3	5.4	0.0	0.0	-	0.4
家庭型態							
核心家庭	99.4	93.9	5.5	0.0	0.0	-	0.6
主幹家庭	100.0	95.1	4.9	-	-	-	-
混合家庭	100.0	97.2	2.8	-	-	-	-
單親家庭	97.6	87.8	9.8	1.2	1.2	-	1.1
祖孫二代	100.0	83.3	16.7	-	-	-	-
其他	100.0	98.7	1.3	-	-	-	-
地區別							
高度都市化市鎮	99.5	94.3	5.2	0.3	0.3	-	0.2
中度都市化市鎮	99.2	92.0	7.2	-	-	-	0.8
一般鄉鎮市區	99.5	94.0	5.5	-	-	-	0.5
高齡化市區	98.5	87.7	10.8	0.7	0.7	-	0.7
農業市鎮	99.2	93.3	5.8	-	-	-	0.8

表A59 國小受訪者對兒童權利的贊同度(續10)

單位：人；%

項目別	每位孩子可以擁有適當休閒娛樂的機會						
	贊同	非常贊同	有點贊同	不贊同	不贊同	非常不贊同	無意見/拒答
總計	99.4	87.2	12.2	0.2	0.2	-	0.3
性別							
男	99.8	86.0	13.8	0.2	0.2	-	-
女	99.0	88.5	10.6	0.3	0.3	-	0.7
年級別							
低年級	99.3	89.1	10.1	0.4	0.4	-	0.4
中年級	100.0	87.1	12.9	-	-	-	-
高年級	99.0	85.1	13.9	0.3	0.3	-	0.7
父母婚姻狀況							
結婚，且同住一起	99.7	88.4	11.3	0.1	0.1	-	0.1
結婚，但不住在一起	100.0	88.2	11.8	-	-	-	-
未婚單親	100.0	78.8	21.2	-	-	-	-
未婚同居	100.0	100.0	-	-	-	-	-
離婚	96.7	79.7	17.0	1.2	1.2	-	2.1
一方去世	100.0	80.3	19.7	-	-	-	-
父母親雙亡	-	-	-	-	-	-	-
其他	100.0	-	100.0	-	-	-	-
福利身份別							
領有低收入補助	92.8	73.7	19.1	-	-	-	7.2
領有身心障礙生活補助	100.0	99.2	0.8	-	-	-	-
領有弱勢兒少生活扶助	97.4	80.3	17.1	2.6	2.6	-	-
領有弱勢兒少緊急生活扶助	100.0	52.3	47.7	-	-	-	-
領有特殊境遇生活扶助	100.0	52.6	47.4	-	-	-	-
以上皆無	99.7	87.9	11.7	0.1	0.1	-	0.2
家庭型態							
核心家庭	99.6	86.2	13.4	0.2	0.2	-	0.2
主幹家庭	100.0	91.3	8.7	-	-	-	-
混合家庭	100.0	98.4	1.6	-	-	-	-
單親家庭	98.9	79.9	19.0	-	-	-	1.1
祖孫二代	94.5	79.4	15.1	3.3	3.3	-	2.3
其他	100.0	97.6	2.4	-	-	-	-
地區別							
高度都市化市鎮	99.5	88.7	10.8	0.2	0.2	-	0.2
中度都市化市鎮	99.3	85.2	14.1	0.2	0.2	-	0.4
一般鄉鎮市區	99.5	87.6	11.9	-	-	-	0.5
高齡化市區	99.3	85.4	13.9	-	-	-	0.7
農業市鎮	99.2	84.6	14.6	-	-	-	0.8

表A59 國小受訪者對兒童權利的贊同度(續11)

單位：人；%

項目別	每位孩子不會因為性別、宗教、膚色、語言而被嘲笑						
	贊同	非常贊同	有點贊同	不贊同	不贊同	非常不贊同	無意見/拒答
總計	99.6	96.2	3.4	-	-	-	0.4
性別							
男	99.7	97.0	2.7	-	-	-	0.3
女	99.5	95.4	4.1	-	-	-	0.5
年級別							
低年級	99.6	96.3	3.3	-	-	-	0.4
中年級	99.6	96.2	3.4	-	-	-	0.4
高年級	99.6	96.1	3.5	-	-	-	0.4
父母婚姻狀況							
結婚，且同住一起	99.8	96.9	2.9	-	-	-	0.2
結婚，但不住在一起	100.0	94.3	5.7	-	-	-	-
未婚單親	100.0	91.5	8.5	-	-	-	-
未婚同居	100.0	100.0	-	-	-	-	-
離婚	97.9	91.7	6.2	-	-	-	2.1
一方去世	100.0	98.4	1.6	-	-	-	-
父母親雙亡	-	-	-	-	-	-	-
其他	100.0	100.0	-	-	-	-	-
福利身份別							
領有低收入補助	92.8	80.9	11.9	-	-	-	7.2
領有身心障礙生活補助	100.0	100.0	-	-	-	-	-
領有弱勢兒少生活扶助	100.0	94.5	5.5	-	-	-	-
領有弱勢兒少緊急生活扶助	100.0	94.7	5.3	-	-	-	-
領有特殊境遇生活扶助	100.0	70.9	29.1	-	-	-	-
以上皆無	99.7	96.8	3.0	-	-	-	0.3
家庭型態							
核心家庭	99.7	96.5	3.3	-	-	-	0.3
主幹家庭	100.0	97.2	2.8	-	-	-	-
混合家庭	100.0	100.0	-	-	-	-	-
單親家庭	98.9	92.2	6.7	-	-	-	1.1
祖孫二代	97.7	92.0	5.8	-	-	-	2.3
其他	100.0	99.3	0.7	-	-	-	-
地區別							
高度都市化市鎮	99.8	97.0	2.8	-	-	-	0.2
中度都市化市鎮	99.5	95.3	4.1	-	-	-	0.5
一般鄉鎮市區	99.5	96.5	3.0	-	-	-	0.5
高齡化市區	99.3	92.3	7.0	-	-	-	0.7
農業市鎮	99.2	94.2	5.0	-	-	-	0.8

表A59 國小受訪者對兒童權利的贊同度(續12)

單位：人；%

項目別	男孩與女孩享有一樣的權利與義務						
	贊同	非常贊同	有點贊同	不贊同	不贊同	非常不贊同	無意見/拒答
總計	99.4	95.3	4.1	-	-	-	0.6
性別							
男	99.5	96.0	3.5	-	-	-	0.5
女	99.3	94.6	4.7	-	-	-	0.7
年級別							
低年級	99.6	95.6	4.0	-	-	-	0.4
中年級	99.6	95.4	4.2	-	-	-	0.4
高年級	99.0	95.0	4.0	-	-	-	1.0
父母婚姻狀況							
結婚，且同住一起	99.6	96.1	3.4	-	-	-	0.4
結婚，但不住在一起	100.0	100.0	-	-	-	-	-
未婚單親	100.0	84.3	15.7	-	-	-	-
未婚同居	100.0	100.0	-	-	-	-	-
離婚	97.9	89.5	8.4	-	-	-	2.1
一方去世	100.0	98.4	1.6	-	-	-	-
父母親雙亡	-	-	-	-	-	-	-
其他	100.0	100.0	-	-	-	-	-
福利身份別							
領有低收入補助	92.8	80.9	11.9	-	-	-	7.2
領有身心障礙生活補助	100.0	100.0	-	-	-	-	-
領有弱勢兒少生活扶助	100.0	92.5	7.5	-	-	-	-
領有弱勢兒少緊急生活扶助	100.0	94.7	5.3	-	-	-	-
領有特殊境遇生活扶助	100.0	70.9	29.1	-	-	-	-
以上皆無	99.5	95.9	3.6	-	-	-	0.5
家庭型態							
核心家庭	99.4	95.8	3.6	-	-	-	0.6
主幹家庭	100.0	96.6	3.4	-	-	-	-
混合家庭	100.0	100.0	-	-	-	-	-
單親家庭	98.9	91.1	7.7	-	-	-	1.1
祖孫二代	97.7	85.8	12.0	-	-	-	2.3
其他	100.0	98.7	1.3	-	-	-	-
地區別							
高度都市化市鎮	99.8	96.0	3.7	-	-	-	0.2
中度都市化市鎮	99.0	94.5	4.5	-	-	-	1.0
一般鄉鎮市區	99.5	94.9	4.6	-	-	-	0.5
高齡化市區	99.3	92.3	7.0	-	-	-	0.7
農業市鎮	99.2	93.3	5.8	-	-	-	0.8

表A59 國小受訪者對兒童權利的贊同度(續13)

單位：人；%

項目別	不管每個人的出生背景為何，每位孩子都享有相同被保障的權利						
	贊同	非常贊同	有點贊同	不贊同	不贊同	非常不贊同	無意見/ 拒答
總計	99.6	96.4	3.2	-	-	-	0.4
性別							
男	99.5	96.6	2.9	-	-	-	0.5
女	99.7	96.1	3.5	-	-	-	0.3
年級別							
低年級	99.6	96.3	3.3	-	-	-	0.4
中年級	99.6	96.6	3.1	-	-	-	0.4
高年級	99.5	96.3	3.2	-	-	-	0.5
父母婚姻狀況							
結婚，且同住一起	99.7	96.8	2.8	-	-	-	0.3
結婚，但不住在一起	100.0	100.0	-	-	-	-	-
未婚單親	100.0	92.8	7.2	-	-	-	-
未婚同居	100.0	100.0	-	-	-	-	-
離婚	98.8	92.6	6.2	-	-	-	1.2
一方去世	100.0	98.4	1.6	-	-	-	-
父母親雙亡	-	-	-	-	-	-	-
其他	100.0	100.0	-	-	-	-	-
福利身份別							
領有低收入補助	92.8	80.9	11.9	-	-	-	7.2
領有身心障礙生活補助	100.0	100.0	-	-	-	-	-
領有弱勢兒少生活扶助	100.0	94.5	5.5	-	-	-	-
領有弱勢兒少緊急生活扶助	100.0	94.7	5.3	-	-	-	-
領有特殊境遇生活扶助	100.0	70.9	29.1	-	-	-	-
以上皆無	99.7	96.9	2.8	-	-	-	0.3
家庭型態							
核心家庭	99.7	96.6	3.1	-	-	-	0.3
主幹家庭	99.3	96.4	2.9	-	-	-	0.7
混合家庭	100.0	100.0	-	-	-	-	-
單親家庭	98.9	93.1	5.8	-	-	-	1.1
祖孫二代	100.0	94.8	5.2	-	-	-	-
其他	100.0	99.3	0.7	-	-	-	-
地區別							
高度都市化市鎮	99.6	97.0	2.5	-	-	-	0.4
中度都市化市鎮	99.7	95.8	3.9	-	-	-	0.3
一般鄉鎮市區	99.5	95.3	4.2	-	-	-	0.5
高齡化市區	99.3	92.3	7.0	-	-	-	0.7
農業市鎮	99.2	92.9	6.2	-	-	-	0.8

表A59 國小受訪者對兒童權利的贊同度(續14)

單位：人；%

項目別	總計		每位孩子有被健康照顧的權利						
	樣本數	百分比	贊同	非常贊同	有點贊同	不贊同	不贊同	非常不贊同	無意見/拒
總計	1,153	100.0	99.6	95.9	3.7	0.0	0.0	-	0.4
父母教育程度									
父歿、父不詳、父失蹤	16	100.0	100.0	92.8	7.2	-	-	-	-
有父親	1,137	100.0	99.6	96.0	3.6	0.0	0.0	-	0.4
國小及以下	14	100.0	100.0	89.1	10.9	-	-	-	-
國(初)中	76	100.0	99.9	86.7	13.2	-	-	-	0.1
高中(職)	292	100.0	100.0	96.7	3.3	0.0	0.0	-	-
專科、大學	549	100.0	99.7	97.0	2.6	-	-	-	0.3
研究所以上	178	100.0	99.2	97.8	1.4	-	-	-	0.8
不清楚	28	100.0	94.6	83.8	10.8	-	-	-	5.4
母歿、母失蹤	7	100.0	100.0	100.0	-	-	-	-	-
有母親	1,146	100.0	99.6	95.9	3.7	0.0	0.0	-	0.4
國小及以下	9	100.0	100.0	80.2	19.8	-	-	-	-
國(初)中	47	100.0	96.8	79.8	17.0	-	-	-	3.2
高中(職)	280	100.0	99.4	95.6	3.8	0.0	0.0	-	0.6
專科、大學	703	100.0	100.0	97.0	2.9	-	-	-	0.0
研究所以上	100	100.0	98.6	98.4	0.2	-	-	-	1.4
不清楚	7	100.0	100.0	82.8	17.2	-	-	-	-
父母國籍									
父歿、父不詳、父失蹤	16	100.0	100.0	92.8	7.2	-	-	-	-
有父親	1,137	100.0	99.6	96.0	3.6	0.0	0.0	-	0.4
本國籍具原住民身分	31	100.0	100.0	95.9	4.1	-	-	-	-
本國籍具新住民身分	24	100.0	100.0	100.0	-	-	-	-	-
本國籍不具原住民及新住民身分	1,070	100.0	99.6	95.8	3.7	0.0	0.0	-	0.4
外國籍	12	100.0	100.0	100.0	-	-	-	-	-
其他	-	-	-	-	-	-	-	-	-
母歿、母失蹤	7	100.0	100.0	100.0	-	-	-	-	-
有母親	1,146	100.0	99.6	95.9	3.7	0.0	0.0	-	0.4
本國籍具原住民身分	48	100.0	99.9	89.5	10.4	-	-	-	0.1
本國籍具新住民身分	72	100.0	100.0	91.3	8.7	-	-	-	-
本國籍不具原住民及新住民身分	998	100.0	99.5	96.4	3.1	0.0	0.0	-	0.5
外國籍	28	100.0	100.0	99.5	0.5	-	-	-	-
其他	-	-	-	-	-	-	-	-	-

表A59 國小受訪者對兒童權利的贊同度(續15)

單位：人；%

項目別	每位孩子有在急難、危險事件中優先被保護的權利						
	贊同	非常贊同	有點贊同	不贊同	不贊同	非常不贊同	無意見/拒答
總計	99.5	95.0	4.5	0.1	0.0	0.1	0.4
父母教育程度							
父歿、父不詳、父失蹤							
有父親	99.5	94.9	4.6	0.1	0.0	0.1	0.4
國小及以下	100.0	89.1	10.9	-	-	-	-
國(初)中	99.9	87.4	12.5	-	-	-	0.1
高中(職)	100.0	96.8	3.2	-	-	-	-
專科、大學	99.7	95.5	4.2	0.0	0.0	-	0.3
研究所以上	99.2	96.1	3.1	-	-	-	0.8
不清楚	90.2	78.8	11.4	4.4	-	4.4	5.4
母歿、母失蹤	100.0	100.0	-	-	-	-	-
有母親	99.5	94.9	4.5	0.1	0.0	0.1	0.4
國小及以下	100.0	98.5	1.5	-	-	-	-
國(初)中	94.2	83.8	10.4	2.6	-	2.6	3.2
高中(職)	99.4	94.6	4.8	-	-	-	0.6
專科、大學	100.0	95.6	4.3	-	-	-	0.0
研究所以上	98.5	95.4	3.1	0.1	0.1	-	1.4
不清楚	100.0	100.0	-	-	-	-	-
父母國籍							
父歿、父不詳、父失蹤							
有父親	99.5	94.9	4.6	0.1	0.0	0.1	0.4
本國籍具原住民身分	100.0	95.9	4.1	-	-	-	-
本國籍具新住民身分	100.0	95.6	4.4	-	-	-	-
本國籍不具原住民及新住民身分	99.4	94.9	4.5	0.1	0.0	0.1	0.4
外國籍	100.0	88.2	11.8	-	-	-	-
其他	-	-	-	-	-	-	-
母歿、母失蹤	100.0	100.0	-	-	-	-	-
有母親	99.5	94.9	4.5	0.1	0.0	0.1	0.4
本國籍具原住民身分	99.9	91.9	7.9	-	-	-	0.1
本國籍具新住民身分	100.0	96.7	3.3	-	-	-	-
本國籍不具原住民及新住民身分	99.4	95.0	4.4	0.1	0.0	0.1	0.5
外國籍	100.0	94.5	5.5	-	-	-	-
其他	-	-	-	-	-	-	-

表A59 國小受訪者對兒童權利的贊同度(續16)

單位：人；%

項目別	每位孩子不是家庭的附屬品						
	贊同	非常贊同	有點贊同	不贊同	不贊同	非常不贊同	無意見/拒答
總計	98.6	91.3	7.3	0.4	0.4	-	1.0
父母教育程度							
父歿、父不詳、父失蹤	93.6	92.8	0.8	6.4	6.4	-	-
有父親	98.7	91.3	7.4	0.3	0.3	-	1.0
國小及以下	100.0	79.3	20.7	-	-	-	-
國(初)中	94.0	79.2	14.8	2.1	2.1	-	3.9
高中(職)	99.6	93.0	6.6	0.4	0.4	-	-
專科、大學	98.8	92.3	6.5	0.2	0.2	-	0.9
研究所以上	99.1	93.9	5.2	-	-	-	0.9
不清楚	94.2	74.3	19.9	-	-	-	5.8
母歿、母失蹤	100.0	100.0	-	-	-	-	-
有母親	98.6	91.2	7.4	0.4	0.4	-	1.0
國小及以下	83.0	80.2	2.8	17.0	17.0	-	-
國(初)中	92.3	70.4	22.0	2.2	2.2	-	5.4
高中(職)	98.3	90.4	8.0	0.4	0.4	-	1.3
專科、大學	99.1	92.2	6.9	0.2	0.2	-	0.7
研究所以上	100.0	97.2	2.8	-	-	-	-
不清楚	100.0	100.0	-	-	-	-	-
父母國籍							
父歿、父不詳、父失蹤	93.6	92.8	0.8	6.4	6.4	-	-
有父親	98.7	91.3	7.4	0.3	0.3	-	1.0
本國籍具原住民身分	100.0	88.2	11.8	-	-	-	-
本國籍具新住民身分	95.6	88.1	7.5	-	-	-	4.4
本國籍不具原住民及新住民身分	98.7	91.3	7.4	0.4	0.4	-	1.0
外國籍	100.0	100.0	-	-	-	-	-
其他	-	-	-	-	-	-	-
母歿、母失蹤	100.0	100.0	-	-	-	-	-
有母親	98.6	91.2	7.4	0.4	0.4	-	1.0
本國籍具原住民身分	97.7	87.1	10.6	2.2	2.2	-	0.1
本國籍具新住民身分	94.9	82.4	12.5	3.6	3.6	-	1.5
本國籍不具原住民及新住民身分	98.9	91.8	7.0	0.1	0.1	-	1.0
外國籍	100.0	99.5	0.5	-	-	-	-
其他	-	-	-	-	-	-	-

表A59 國小受訪者對兒童權利的贊同度(續17)

單位：人；%

項目別	每位孩子不應該受到不適當的體罰						
	贊同	非常贊同	有點贊同	不贊同	不贊同	非常不贊同	無意見/拒答
總計	97.6	81.7	15.9	1.8	1.3	0.5	0.6
父母教育程度							
父歿、父不詳、父失蹤	93.6	84.8	8.7	6.4	6.4	-	-
有父親	97.7	81.6	16.0	1.7	1.2	0.5	0.6
國小及以下	100.0	78.2	21.8	-	-	-	-
國(初)中	90.7	69.8	20.9	7.5	6.0	1.5	1.8
高中(職)	98.1	80.4	17.7	1.1	0.6	0.6	0.8
專科、大學	98.0	83.4	14.6	1.6	1.1	0.5	0.3
研究所以上	99.0	84.0	15.0	1.0	1.0	-	-
不清楚	94.6	78.8	15.8	-	-	-	5.4
母歿、母失蹤	100.0	60.7	39.3	-	-	-	-
有母親	97.6	81.8	15.8	1.8	1.3	0.5	0.6
國小及以下	100.0	97.6	2.4	-	-	-	-
國(初)中	91.9	71.8	20.1	4.9	-	4.9	3.2
高中(職)	95.5	78.5	17.0	2.6	2.6	-	1.9
專科、大學	98.6	83.0	15.6	1.3	0.9	0.5	0.0
研究所以上	98.2	86.1	12.1	1.8	1.8	-	-
不清楚	100.0	81.1	18.9	-	-	-	-
父母國籍							
父歿、父不詳、父失蹤	93.6	84.8	8.7	6.4	6.4	-	-
有父親	97.7	81.6	16.0	1.7	1.2	0.5	0.6
本國籍具原住民身分	100.0	77.9	22.1	-	-	-	-
本國籍具新住民身分	100.0	83.2	16.8	-	-	-	-
本國籍不具原住民及新住民身分	97.5	81.5	16.0	1.8	1.3	0.5	0.6
外國籍	100.0	99.1	0.9	-	-	-	-
其他	-	-	-	-	-	-	-
母歿、母失蹤	100.0	60.7	39.3	-	-	-	-
有母親	97.6	81.8	15.8	1.8	1.3	0.5	0.6
本國籍具原住民身分	97.7	77.5	20.1	2.2	2.2	-	0.1
本國籍具新住民身分	96.1	79.7	16.4	2.3	-	2.3	1.6
本國籍不具原住民及新住民身分	97.6	81.8	15.8	1.8	1.4	0.4	0.6
外國籍	100.0	94.0	6.0	-	-	-	-
其他	-	-	-	-	-	-	-

表A59 國小受訪者對兒童權利的贊同度(續18)

單位：人；%

項目別	政府處理兒童的問題應遵守最佳利益原則						
	贊同	非常贊同	有點贊同	不贊同	不贊同	非常不贊同	無意見/拒答
總計	94.6	80.2	14.3	2.6	1.9	0.7	2.8
父母教育程度							
父歿、父不詳、父失蹤	100.0	99.2	0.8	-	-	-	-
有父親	94.5	80.0	14.5	2.6	1.9	0.7	2.9
國小及以下	89.1	78.2	10.9	-	-	-	10.9
國(初)中	89.4	68.2	21.2	2.0	2.0	-	8.6
高中(職)	97.1	84.2	12.9	2.0	1.5	0.5	0.9
專科、大學	94.0	80.0	14.0	3.8	2.6	1.1	2.3
研究所以上	96.0	80.4	15.6	0.9	0.9	-	3.2
不清楚	86.0	65.6	20.4	-	-	-	14.0
母歿、母失蹤	100.0	60.7	39.3	-	-	-	-
有母親	94.6	80.4	14.2	2.6	1.9	0.7	2.9
國小及以下	98.5	76.7	21.9	-	-	-	1.5
國(初)中	92.3	67.7	24.6	-	-	-	7.7
高中(職)	91.3	77.6	13.7	3.2	2.7	0.5	5.5
專科、大學	96.2	81.6	14.6	2.7	1.8	0.9	1.1
研究所以上	92.6	84.7	8.0	1.6	1.6	-	5.8
不清楚	100.0	100.0	-	-	-	-	-
父母國籍							
父歿、父不詳、父失蹤	100.0	99.2	0.8	-	-	-	-
有父親	94.5	80.0	14.5	2.6	1.9	0.7	2.9
本國籍具原住民身分	90.9	71.4	19.5	5.0	5.0	-	4.1
本國籍具新住民身分	89.9	71.0	18.9	-	-	-	10.1
本國籍不具原住民及新住民身分	94.7	80.3	14.3	2.6	1.9	0.7	2.7
外國籍	100.0	88.2	11.8	-	-	-	-
其他	-	-	-	-	-	-	-
母歿、母失蹤	100.0	60.7	39.3	-	-	-	-
有母親	94.6	80.4	14.2	2.6	1.9	0.7	2.9
本國籍具原住民身分	86.4	69.2	17.2	6.3	3.2	3.1	7.3
本國籍具新住民身分	94.2	74.9	19.3	-	-	-	5.8
本國籍不具原住民及新住民身分	94.9	81.3	13.6	2.7	2.0	0.6	2.4
外國籍	96.2	79.4	16.8	-	-	-	3.8
其他	-	-	-	-	-	-	-

表A59 國小受訪者對兒童權利的贊同度(續19)

單位：人；%

項目別	每位孩子有參與公共事務的權利						
	贊同	非常贊同	有點贊同	不贊同	不贊同	非常不贊同	無意見/拒答
總計	93.6	63.9	29.7	3.4	3.4	-	3.0
父母教育程度							
父歿、父不詳、父失蹤	100.0	75.5	24.5	-	-	-	-
有父親	93.5	63.8	29.7	3.4	3.4	-	3.0
國小及以下	100.0	78.2	21.8	-	-	-	-
國(初)中	91.7	54.6	37.1	2.0	2.0	-	6.4
高中(職)	94.7	72.0	22.7	3.1	3.1	-	2.3
專科、大學	94.0	63.4	30.5	3.6	3.6	-	2.4
研究所以上	91.0	52.9	38.1	4.9	4.9	-	4.2
不清楚	90.9	72.1	18.8	-	-	-	9.1
母歿、母失蹤	100.0	60.7	39.3	-	-	-	-
有母親	93.6	64.0	29.6	3.4	3.4	-	3.0
國小及以下	100.0	97.6	2.4	-	-	-	-
國(初)中	94.6	59.9	34.7	-	-	-	5.4
高中(職)	93.0	67.6	25.4	3.9	3.9	-	3.1
專科、大學	94.1	63.2	30.9	3.5	3.5	-	2.4
研究所以上	91.7	59.9	31.8	3.5	3.5	-	4.8
不清楚	75.4	39.3	36.0	-	-	-	24.6
父母國籍							
父歿、父不詳、父失蹤	100.0	75.5	24.5	-	-	-	-
有父親	93.5	63.8	29.7	3.4	3.4	-	3.0
本國籍具原住民身分	91.5	57.6	33.9	-	-	-	8.5
本國籍具新住民身分	95.6	54.3	41.3	-	-	-	4.4
本國籍不具原住民及新住民身分	93.5	64.0	29.4	3.6	3.6	-	2.9
外國籍	100.0	75.2	24.8	-	-	-	-
其他	-	-	-	-	-	-	-
母歿、母失蹤	100.0	60.7	39.3	-	-	-	-
有母親	93.6	64.0	29.6	3.4	3.4	-	3.0
本國籍具原住民身分	86.3	51.8	34.4	6.1	6.1	-	7.7
本國籍具新住民身分	95.1	65.5	29.6	-	-	-	4.9
本國籍不具原住民及新住民身分	94.0	64.3	29.7	3.6	3.6	-	2.4
外國籍	88.1	68.5	19.6	0.3	0.3	-	11.6
其他	-	-	-	-	-	-	-

表A59 國小受訪者對兒童權利的贊同度(續20)

單位：人；%

項目別	每位孩子有直接或透過代表表達自己意見的權利						
	贊同	非常贊同	有點贊同	不贊同	不贊同	非常不贊同	無意見/拒答
總計	97.4	72.5	24.9	1.6	1.6	-	1.1
父母教育程度							
父歿、父不詳、父失蹤	100.0	75.5	24.5	-	-	-	-
有父親	97.3	72.5	24.9	1.6	1.6	-	1.1
國小及以下	100.0	89.1	10.9	-	-	-	-
國(初)中	96.7	64.6	32.1	1.8	1.8	-	1.5
高中(職)	97.9	77.8	20.2	1.0	1.0	-	1.1
專科、大學	97.2	70.7	26.6	1.6	1.6	-	1.2
研究所以上	97.3	70.5	26.8	2.7	2.7	-	-
不清楚	94.6	79.1	15.5	-	-	-	5.4
母歿、母失蹤	60.7	60.7	-	20.7	20.7	-	18.6
有母親	97.6	72.6	25.0	1.4	1.4	-	0.9
國小及以下	100.0	95.7	4.3	-	-	-	-
國(初)中	91.1	63.3	27.9	-	-	-	8.9
高中(職)	98.4	76.0	22.4	0.9	0.9	-	0.7
專科、大學	97.8	71.7	26.1	1.5	1.5	-	0.7
研究所以上	96.7	71.2	25.5	3.3	3.3	-	-
不清楚	100.0	81.1	18.9	-	-	-	-
父母國籍							
父歿、父不詳、父失蹤	100.0	75.5	24.5	-	-	-	-
有父親	97.3	72.5	24.9	1.6	1.6	-	1.1
本國籍具原住民身分	95.3	66.2	29.2	-	-	-	4.7
本國籍具新住民身分	89.9	66.8	23.1	-	-	-	10.1
本國籍不具原住民及新住民身分	97.5	72.8	24.8	1.7	1.7	-	0.8
外國籍	100.0	75.2	24.8	-	-	-	-
其他	-	-	-	-	-	-	-
母歿、母失蹤	60.7	60.7	-	20.7	20.7	-	18.6
有母親	97.6	72.6	25.0	1.4	1.4	-	0.9
本國籍具原住民身分	94.0	62.3	31.7	2.9	2.9	-	3.1
本國籍具新住民身分	96.2	75.6	20.6	-	-	-	3.8
本國籍不具原住民及新住民身分	97.8	72.8	25.0	1.5	1.5	-	0.7
外國籍	100.0	75.1	24.9	-	-	-	-
其他	-	-	-	-	-	-	-

表A59 國小受訪者對兒童權利的贊同度(續21)

單位：人；%

項目別	政府應該協助每位孩子克服無法接受教育的困難						
	贊同	非常贊同	有點贊同	不贊同	不贊同	非常不贊同	無意見/拒答
總計	98.9	87.7	11.2	0.2	0.2	-	1.0
父母教育程度							
父歿、父不詳、父失蹤	100.0	92.8	7.2	-	-	-	-
有父親	98.8	87.6	11.2	0.2	0.2	-	1.0
國小及以下	100.0	89.1	10.9	-	-	-	-
國(初)中	94.5	73.8	20.7	-	-	-	5.5
高中(職)	99.6	88.8	10.8	0.0	0.0	-	0.4
專科、大學	99.5	89.2	10.2	-	-	-	0.5
研究所以上	98.2	87.8	10.4	1.0	1.0	-	0.8
不清楚	94.6	78.6	16.1	-	-	-	5.4
母歿、母失蹤	100.0	60.7	39.3	-	-	-	-
有母親	98.9	87.8	11.0	0.2	0.2	-	1.0
國小及以下	100.0	95.1	4.9	-	-	-	-
國(初)中	94.6	75.9	18.6	-	-	-	5.4
高中(職)	98.3	85.7	12.6	-	-	-	1.7
專科、大學	99.6	89.3	10.3	0.0	0.0	-	0.4
研究所以上	96.8	87.6	9.2	1.8	1.8	-	1.4
不清楚	100.0	100.0	-	-	-	-	-
父母國籍							
父歿、父不詳、父失蹤	100.0	92.8	7.2	-	-	-	-
有父親	98.8	87.6	11.2	0.2	0.2	-	1.0
本國籍具原住民身分	99.7	84.9	14.8	-	-	-	0.3
本國籍具新住民身分	95.6	73.1	22.5	-	-	-	4.4
本國籍不具原住民及新住民身分	98.9	88.0	10.9	0.2	0.2	-	0.9
外國籍	100.0	88.2	11.8	-	-	-	-
其他	-	-	-	-	-	-	-
母歿、母失蹤	100.0	60.7	39.3	-	-	-	-
有母親	98.9	87.8	11.0	0.2	0.2	-	1.0
本國籍具原住民身分	99.9	73.3	26.6	-	-	-	0.1
本國籍具新住民身分	96.7	87.3	9.5	-	-	-	3.3
本國籍不具原住民及新住民身分	98.9	88.3	10.6	0.2	0.2	-	0.9
外國籍	100.0	99.3	0.7	-	-	-	-
其他	-	-	-	-	-	-	-

表A59 國小受訪者對兒童權利的贊同度(續22)

項目別	大眾媒體在報導不幸兒童新聞時應避免公佈兒童姓名、照片或 拍攝正面鏡頭						
	贊同	非常贊 同	有點贊 同	不贊同	不贊同	非常不 贊同	無意見/ 拒答
總計	98.8	92.9	5.8	0.8	0.6	0.2	0.4
父母教育程度							
父歿、父不詳、父失蹤	93.6	92.8	0.8	6.4	6.4	-	-
有父親	98.8	92.9	5.9	0.7	0.6	0.2	0.4
國小及以下	100.0	79.3	20.7	-	-	-	-
國(初)中	99.8	91.0	8.8	0.1	0.1	-	0.1
高中(職)	98.2	92.8	5.4	1.3	0.7	0.6	0.6
專科、大學	99.4	94.8	4.6	0.3	0.3	0.0	0.3
研究所以上	100.0	93.1	6.9	-	-	-	-
不清楚	84.8	69.8	15.0	9.8	9.8	-	5.4
母歿、母失蹤	81.4	60.7	20.7	18.6	-	18.6	-
有母親	98.9	93.1	5.7	0.7	0.6	0.0	0.4
國小及以下	100.0	97.2	2.8	-	-	-	-
國(初)中	90.4	81.5	8.9	3.0	2.6	0.4	6.6
高中(職)	98.4	90.8	7.6	1.1	1.0	0.0	0.6
專科、大學	99.7	94.6	5.1	0.3	0.3	0.0	0.0
研究所以上	98.6	95.6	3.0	1.4	1.4	-	-
不清楚	100.0	81.7	18.3	-	-	-	-
父母國籍							
父歿、父不詳、父失蹤	93.6	92.8	0.8	6.4	6.4	-	-
有父親	98.8	92.9	5.9	0.7	0.6	0.2	0.4
本國籍具原住民身分	99.1	94.2	4.9	0.9	-	0.9	-
本國籍具新住民身分	94.3	94.3	-	5.7	-	5.7	-
本國籍不具原住民及 新住民身分	98.9	92.8	6.1	0.6	0.6	0.0	0.5
外國籍	100.0	100.0	-	-	-	-	-
其他	-	-	-	-	-	-	-
母歿、母失蹤	81.4	60.7	20.7	18.6	-	18.6	-
有母親	98.9	93.1	5.7	0.7	0.6	0.0	0.4
本國籍具原住民身分	97.7	89.0	8.7	2.2	2.2	-	0.1
本國籍具新住民身分	97.8	90.2	7.6	2.2	1.9	0.2	-
本國籍不具原住民及 新住民身分	99.0	93.4	5.6	0.5	0.5	0.0	0.5
外國籍	100.0	99.5	0.5	-	-	-	-
其他	-	-	-	-	-	-	-

表A59 國小受訪者對兒童權利的贊同度(續23)

單位：人；%

項目別	電視媒體應該落實分級制度保護兒童						
	贊同	非常贊同	有點贊同	不贊同	不贊同	非常不贊同	無意見/拒答
總計	99.4	93.3	6.1	0.1	0.1	-	0.5
父母教育程度							
父歿、父不詳、父失蹤	100.0	99.2	0.8	-	-	-	-
有父親	99.4	93.2	6.1	0.1	0.1	-	0.5
國小及以下	100.0	89.1	10.9	-	-	-	-
國(初)中	97.1	88.1	9.0	-	-	-	2.9
高中(職)	100.0	93.7	6.3	0.0	0.0	-	-
專科、大學	99.4	95.6	3.7	0.3	0.3	-	0.3
研究所以上	100.0	89.6	10.4	-	-	-	-
不清楚	94.6	80.1	14.6	-	-	-	5.4
母歿、母失蹤	100.0	81.4	18.6	-	-	-	-
有母親	99.4	93.4	6.0	0.1	0.1	-	0.5
國小及以下	100.0	97.2	2.8	-	-	-	-
國(初)中	92.3	78.4	14.0	-	-	-	7.7
高中(職)	99.4	93.6	5.8	0.0	0.0	-	0.6
專科、大學	99.7	95.1	4.7	0.2	0.2	-	0.0
研究所以上	100.0	88.3	11.7	-	-	-	-
不清楚	100.0	81.7	18.3	-	-	-	-
父母國籍							
父歿、父不詳、父失蹤	100.0	99.2	0.8	-	-	-	-
有父親	99.4	93.2	6.1	0.1	0.1	-	0.5
本國籍具原住民身分	100.0	95.2	4.8	-	-	-	-
本國籍具新住民身分	95.6	89.9	5.7	-	-	-	4.4
本國籍不具原住民及新住民身分	99.4	93.2	6.3	0.2	0.2	-	0.4
外國籍	100.0	100.0	-	-	-	-	-
其他	-	-	-	-	-	-	-
母歿、母失蹤	100.0	81.4	18.6	-	-	-	-
有母親	99.4	93.4	6.0	0.1	0.1	-	0.5
本國籍具原住民身分	99.9	91.5	8.4	-	-	-	0.1
本國籍具新住民身分	98.5	94.9	3.6	-	-	-	1.5
本國籍不具原住民及新住民身分	99.5	93.3	6.2	0.2	0.2	-	0.3
外國籍	96.2	95.7	0.5	-	-	-	3.8
其他	-	-	-	-	-	-	-

表A59 國小受訪者對兒童權利的贊同度(續24)

單位：人；%

項目別	每位孩子可以擁有適當休閒娛樂的機會						
	贊同	非常贊同	有點贊同	不贊同	不贊同	非常不贊同	無意見/拒答
總計	99.4	87.2	12.2	0.2	0.2	-	0.3
父母教育程度							
父歿、父不詳、父失蹤	100.0	99.2	0.8	-	-	-	-
有父親	99.4	87.0	12.4	0.2	0.2	-	0.3
國小及以下	100.0	80.8	19.2	-	-	-	-
國(初)中	97.1	79.0	18.2	-	-	-	2.9
高中(職)	99.5	88.2	11.2	0.5	0.5	-	-
專科、大學	99.8	87.8	12.0	0.2	0.2	-	0.0
研究所以上	100.0	88.1	11.9	-	-	-	-
不清楚	94.6	77.8	16.9	-	-	-	5.4
母歿、母失蹤	100.0	63.6	36.4	-	-	-	-
有母親	99.4	87.4	12.1	0.2	0.2	-	0.3
國小及以下	100.0	97.2	2.8	-	-	-	-
國(初)中	92.3	75.7	16.7	-	-	-	7.7
高中(職)	100.0	85.2	14.8	-	-	-	0.0
專科、大學	99.6	88.7	10.9	0.4	0.4	-	0.0
研究所以上	100.0	88.6	11.4	-	-	-	-
不清楚	100.0	81.7	18.3	-	-	-	-
父母國籍							
父歿、父不詳、父失蹤	100.0	99.2	0.8	-	-	-	-
有父親	99.4	87.0	12.4	0.2	0.2	-	0.3
本國籍具原住民身分	100.0	82.7	17.3	-	-	-	-
本國籍具新住民身分	95.6	72.5	23.1	-	-	-	4.4
本國籍不具原住民及新住民身分	99.5	87.3	12.2	0.3	0.3	-	0.3
外國籍	100.0	100.0	-	-	-	-	-
其他	-	-	-	-	-	-	-
母歿、母失蹤	100.0	63.6	36.4	-	-	-	-
有母親	99.4	87.4	12.1	0.2	0.2	-	0.3
本國籍具原住民身分	99.9	79.3	20.5	-	-	-	0.1
本國籍具新住民身分	97.1	85.2	11.9	-	-	-	2.9
本國籍不具原住民及新住民身分	99.6	87.9	11.7	0.3	0.3	-	0.2
外國籍	100.0	87.8	12.2	-	-	-	-
其他	-	-	-	-	-	-	-

表A59 國小受訪者對兒童權利的贊同度(續25)

單位：人；%

項目別	每位孩子不會因為性別、宗教、膚色、語言而被嘲笑						
	贊同	非常贊同	有點贊同	不贊同	不贊同	非常不贊同	無意見/拒答
總計	99.6	96.2	3.4	-	-	-	0.4
父母教育程度							
父歿、父不詳、父失蹤	100.0	99.2	0.8	-	-	-	-
有父親	99.6	96.2	3.4	-	-	-	0.4
國小及以下	100.0	89.1	10.9	-	-	-	-
國(初)中	98.5	90.3	8.2	-	-	-	1.5
高中(職)	100.0	96.9	3.1	-	-	-	-
專科、大學	99.7	97.7	1.9	-	-	-	0.3
研究所以上	100.0	94.4	5.6	-	-	-	-
不清楚	94.6	89.1	5.5	-	-	-	5.4
母歿、母失蹤	100.0	100.0	-	-	-	-	-
有母親	99.6	96.2	3.4	-	-	-	0.4
國小及以下	100.0	98.5	1.5	-	-	-	-
國(初)中	94.6	86.3	8.3	-	-	-	5.4
高中(職)	99.4	95.4	4.1	-	-	-	0.6
專科、大學	100.0	97.0	3.0	-	-	-	0.0
研究所以上	100.0	97.1	2.9	-	-	-	-
不清楚	100.0	100.0	-	-	-	-	-
父母國籍							
父歿、父不詳、父失蹤	100.0	99.2	0.8	-	-	-	-
有父親	99.6	96.2	3.4	-	-	-	0.4
本國籍具原住民身分	100.0	92.4	7.6	-	-	-	-
本國籍具新住民身分	100.0	100.0	-	-	-	-	-
本國籍不具原住民及新住民身分	99.6	96.2	3.4	-	-	-	0.4
外國籍	100.0	100.0	-	-	-	-	-
其他	-	-	-	-	-	-	-
母歿、母失蹤	100.0	100.0	-	-	-	-	-
有母親	99.6	96.2	3.4	-	-	-	0.4
本國籍具原住民身分	99.9	89.7	10.1	-	-	-	0.1
本國籍具新住民身分	98.5	96.8	1.7	-	-	-	1.5
本國籍不具原住民及新住民身分	99.7	96.4	3.3	-	-	-	0.3
外國籍	100.0	99.5	0.5	-	-	-	-
其他	-	-	-	-	-	-	-

表A59 國小受訪者對兒童權利的贊同度(續26)

單位：人；%

項目別	男孩與女孩享有一樣的權利與義務						
	贊同	非常贊同	有點贊同	不贊同	不贊同	非常不贊同	無意見/拒答
總計	99.4	95.3	4.1	-	-	-	0.6
父母教育程度							
父歿、父不詳、父失蹤	100.0	99.2	0.8	-	-	-	-
有父親	99.4	95.3	4.1	-	-	-	0.6
國小及以下	100.0	89.1	10.9	-	-	-	-
國(初)中	98.5	91.3	7.3	-	-	-	1.5
高中(職)	100.0	95.2	4.8	-	-	-	-
專科、大學	99.3	97.1	2.2	-	-	-	0.7
研究所以上	100.0	95.3	4.7	-	-	-	-
不清楚	94.6	74.6	20.0	-	-	-	5.4
母歿、母失蹤	100.0	100.0	-	-	-	-	-
有母親	99.4	95.3	4.1	-	-	-	0.6
國小及以下	100.0	97.2	2.8	-	-	-	-
國(初)中	94.6	82.8	11.7	-	-	-	5.4
高中(職)	98.6	92.2	6.5	-	-	-	1.4
專科、大學	100.0	96.9	3.1	-	-	-	0.0
研究所以上	100.0	98.5	1.5	-	-	-	-
不清楚	100.0	100.0	-	-	-	-	-
父母國籍							
父歿、父不詳、父失蹤	100.0	99.2	0.8	-	-	-	-
有父親	99.4	95.3	4.1	-	-	-	0.6
本國籍具原住民身分	100.0	96.2	3.8	-	-	-	-
本國籍具新住民身分	90.7	90.7	-	-	-	-	9.3
本國籍不具原住民及新住民身分	99.6	95.3	4.3	-	-	-	0.4
外國籍	100.0	100.0	-	-	-	-	-
其他	-	-	-	-	-	-	-
母歿、母失蹤	100.0	100.0	-	-	-	-	-
有母親	99.4	95.3	4.1	-	-	-	0.6
本國籍具原住民身分	99.9	91.9	8.0	-	-	-	0.1
本國籍具新住民身分	97.1	94.7	2.4	-	-	-	2.9
本國籍不具原住民及新住民身分	99.6	95.4	4.2	-	-	-	0.4
外國籍	100.0	99.5	0.5	-	-	-	-
其他	-	-	-	-	-	-	-

表A59 國小受訪者對兒童權利的贊同度(續27)

單位：人；%

項目別	不管每個人的出生背景為何，每位孩子都享有相同被保障的權利						
	贊同	非常贊同	有點贊同	不贊同	不贊同	非常不贊同	無意見/ 拒答
總計	99.6	96.4	3.2	-	-	-	0.4
父母教育程度							
父歿、父不詳、父失蹤	100.0	99.2	0.8	-	-	-	-
有父親	99.6	96.4	3.2	-	-	-	0.4
國小及以下	100.0	89.1	10.9	-	-	-	-
國(初)中	99.9	93.2	6.7	-	-	-	0.1
高中(職)	100.0	96.9	3.1	-	-	-	-
專科、大學	99.4	97.4	2.0	-	-	-	0.6
研究所以上	100.0	96.1	3.9	-	-	-	-
不清楚	94.6	84.2	10.4	-	-	-	5.4
母歿、母失蹤	100.0	100.0	-	-	-	-	-
有母親	99.6	96.4	3.2	-	-	-	0.4
國小及以下	100.0	98.5	1.5	-	-	-	-
國(初)中	96.8	88.1	8.7	-	-	-	3.2
高中(職)	98.9	94.8	4.2	-	-	-	1.1
專科、大學	100.0	97.2	2.8	-	-	-	0.0
研究所以上	100.0	98.5	1.5	-	-	-	-
不清楚	100.0	100.0	-	-	-	-	-
父母國籍							
父歿、父不詳、父失蹤	100.0	99.2	0.8	-	-	-	-
有父親	99.6	96.4	3.2	-	-	-	0.4
本國籍具原住民身分	95.5	91.7	3.8	-	-	-	4.5
本國籍具新住民身分	100.0	100.0	-	-	-	-	-
本國籍不具原住民及新住民身分	99.7	96.4	3.3	-	-	-	0.3
外國籍	100.0	100.0	-	-	-	-	-
其他	-	-	-	-	-	-	-
母歿、母失蹤	100.0	100.0	-	-	-	-	-
有母親	99.6	96.4	3.2	-	-	-	0.4
本國籍具原住民身分	97.0	85.6	11.4	-	-	-	3.0
本國籍具新住民身分	100.0	98.0	2.0	-	-	-	-
本國籍不具原住民及新住民身分	99.7	96.7	3.0	-	-	-	0.3
外國籍	100.0	99.5	0.5	-	-	-	-
其他	-	-	-	-	-	-	-

表A59 國小受訪者對兒童權利的贊同度(續28)

單位：人；%

項目別	總計		每位孩子有被健康照顧的權利						
	樣本數	百分比	贊同	非常贊同	有點贊同	不贊同	不贊同	非常不贊同	無意見/拒
總計	1,153	100.0	99.6	95.9	3.7	0.0	0.0	-	0.4
福利服務中心									
板橋社福中心	-	-	-	-	-	-	-	-	-
三重社福中心	318	100.0	100.0	97.5	2.5	-	-	-	-
新莊社福中心	102	100.0	98.5	91.5	7.0	-	-	-	1.5
泰五林社福中心	-	-	-	-	-	-	-	-	-
永和社福中心	113	100.0	100.0	97.2	2.8	-	-	-	-
中和社福中心	110	100.0	100.0	98.5	1.5	-	-	-	-
文山社福中心	119	100.0	98.8	96.6	2.2	-	-	-	1.2
七星社福中心	-	-	-	-	-	-	-	-	-
蘆洲社福中心	78	100.0	99.8	90.4	9.4	0.1	0.1	-	0.1
樹鶯社福中心	58	100.0	100.0	100.0	-	-	-	-	-
北海岸社福中心	10	100.0	99.3	92.0	7.2	-	-	-	0.7
瑞芳社福中心	14	100.0	99.2	94.3	4.8	-	-	-	0.8
土城社福中心	230	100.0	99.3	94.5	4.9	-	-	-	0.7
全家每月平均收入									
未滿20,000元	26	100.0	94.3	71.6	22.6	-	-	-	5.7
20,000~39,999元	135	100.0	98.9	85.9	13.0	-	-	-	1.1
40,000~59,999元	186	100.0	100.0	97.1	2.9	-	-	-	0.0
60,000~79,999元	215	100.0	100.0	96.4	3.6	-	-	-	-
80,000~99,999元	205	100.0	100.0	98.5	1.5	-	-	-	-
100,000~119,999元	114	100.0	99.9	99.9	0.1	0.1	0.1	-	-
120,000~139,999元	86	100.0	100.0	98.8	1.2	-	-	-	-
140,000~159,999元	48	100.0	100.0	100.0	-	-	-	-	-
160,000~179,999元	15	100.0	98.7	89.1	9.6	-	-	-	1.3
180,000~199,999元	20	100.0	100.0	99.5	0.5	-	-	-	-
200,000元以上	102	100.0	98.6	98.6	-	-	-	-	1.4
全家每月平均支出									
未滿20,000元	42	100.0	96.4	76.9	19.5	-	-	-	3.6
20,000~39,999元	307	100.0	99.5	93.3	6.2	-	-	-	0.5
40,000~59,999元	323	100.0	100.0	97.3	2.7	-	-	-	-
60,000~79,999元	192	100.0	99.9	98.0	2.0	0.0	0.0	-	0.0
80,000~99,999元	128	100.0	100.0	99.0	1.0	-	-	-	-
100,000~119,999元	55	100.0	100.0	99.8	0.2	-	-	-	-
120,000~139,999元	25	100.0	100.0	100.0	-	-	-	-	-
140,000~159,999元	14	100.0	99.2	99.2	-	-	-	-	0.8
160,000~179,999元	4	100.0	100.0	100.0	-	-	-	-	-
180,000~199,999元	12	100.0	100.0	100.0	-	-	-	-	-
200,000元以上	51	100.0	97.2	94.4	2.8	-	-	-	2.8

表A59 國小受訪者對兒童權利的贊同度(續29)

單位：人；%

項目別	每位孩子有在急難、危險事件中優先被保護的權利						
	贊同	非常贊同	有點贊同	不贊同	不贊同	非常不贊同	無意見/拒答
總計	99.5	95.0	4.5	0.1	0.0	0.1	0.4
福利服務中心							
板橋社福中心	-	-	-	-	-	-	-
三重社福中心	100.0	96.1	3.9	-	-	-	-
新莊社福中心	97.3	90.0	7.3	1.2	-	1.2	1.5
泰五林社福中心	-	-	-	-	-	-	-
永和社福中心	100.0	94.5	5.5	-	-	-	-
中和社福中心	100.0	94.5	5.5	-	-	-	-
文山社福中心	98.8	95.5	3.3	-	-	-	1.2
七星社福中心	-	-	-	-	-	-	-
蘆洲社福中心	99.8	94.6	5.2	0.1	0.1	-	0.1
樹鶯社福中心	100.0	100.0	-	-	-	-	-
北海岸社福中心	99.3	90.1	9.2	-	-	-	0.7
瑞芳社福中心	99.2	95.2	4.0	-	-	-	0.8
土城社福中心	99.3	94.8	4.5	-	-	-	0.7
全家每月平均收入							
未滿20,000元	89.5	78.9	10.6	4.7	-	4.7	5.7
20,000~39,999元	98.9	88.6	10.3	-	-	-	1.1
40,000~59,999元	100.0	94.2	5.7	-	-	-	0.0
60,000~79,999元	100.0	96.9	3.0	0.0	0.0	-	-
80,000~99,999元	100.0	96.2	3.8	-	-	-	-
100,000~119,999元	100.0	97.6	2.4	-	-	-	-
120,000~139,999元	100.0	98.7	1.3	-	-	-	-
140,000~159,999元	100.0	100.0	-	-	-	-	-
160,000~179,999元	98.7	76.9	21.8	-	-	-	1.3
180,000~199,999元	100.0	99.5	0.5	-	-	-	-
200,000元以上	98.6	95.6	3.0	-	-	-	1.4
全家每月平均支出							
未滿20,000元	93.5	83.9	9.5	3.0	-	3.0	3.6
20,000~39,999元	99.5	93.1	6.3	-	-	-	0.5
40,000~59,999元	100.0	96.8	3.2	-	-	-	-
60,000~79,999元	100.0	95.0	4.9	-	-	-	0.0
80,000~99,999元	100.0	95.4	4.6	-	-	-	-
100,000~119,999元	100.0	99.8	0.2	-	-	-	-
120,000~139,999元	99.7	99.7	-	0.3	0.3	-	-
140,000~159,999元	99.2	99.2	-	-	-	-	0.8
160,000~179,999元	100.0	100.0	-	-	-	-	-
180,000~199,999元	100.0	88.1	11.9	-	-	-	-
200,000元以上	97.2	94.4	2.8	-	-	-	2.8

表A59 國小受訪者對兒童權利的贊同度(續30)

單位：人；%

項目別	每位孩子不是家庭的附屬品						
	贊同	非常贊同	有點贊同	不贊同	不贊同	非常不贊同	無意見/拒答
總計	98.6	91.3	7.3	0.4	0.4	-	1.0
福利服務中心							
板橋社福中心	-	-	-	-	-	-	-
三重社福中心	99.4	91.2	8.2	-	-	-	0.6
新莊社福中心	93.6	88.1	5.6	1.5	1.5	-	4.9
泰五林社福中心	-	-	-	-	-	-	-
永和社福中心	100.0	88.8	11.2	-	-	-	-
中和社福中心	100.0	92.0	8.0	-	-	-	-
文山社福中心	98.7	96.3	2.4	-	-	-	1.3
七星社福中心	-	-	-	-	-	-	-
蘆洲社福中心	95.6	87.1	8.5	4.3	4.3	-	0.1
樹鶯社福中心	100.0	94.0	6.0	-	-	-	-
北海岸社福中心	98.5	91.3	7.2	0.7	0.7	-	0.7
瑞芳社福中心	98.3	91.5	6.9	-	-	-	1.7
土城社福中心	98.9	91.8	7.1	-	-	-	1.1
全家每月平均收入							
未滿20,000元	94.3	68.0	26.2	-	-	-	5.7
20,000~39,999元	95.3	75.6	19.7	2.7	2.7	-	2.0
40,000~59,999元	98.1	91.8	6.3	-	-	-	1.9
60,000~79,999元	98.6	92.0	6.6	0.5	0.5	-	0.8
80,000~99,999元	100.0	93.8	6.2	-	-	-	-
100,000~119,999元	99.9	95.0	4.9	0.1	0.1	-	-
120,000~139,999元	100.0	98.7	1.3	-	-	-	-
140,000~159,999元	100.0	96.9	3.1	-	-	-	-
160,000~179,999元	98.7	89.1	9.6	-	-	-	1.3
180,000~199,999元	92.5	92.1	0.5	-	-	-	7.5
200,000元以上	100.0	97.7	2.3	-	-	-	-
全家每月平均支出							
未滿20,000元	93.9	75.2	18.8	2.5	2.5	-	3.6
20,000~39,999元	97.1	83.6	13.4	0.9	0.9	-	2.0
40,000~59,999元	99.1	95.2	3.9	0.3	0.3	-	0.6
60,000~79,999元	99.9	93.3	6.6	0.0	0.0	-	0.0
80,000~99,999元	100.0	96.6	3.4	-	-	-	-
100,000~119,999元	100.0	99.8	0.2	-	-	-	-
120,000~139,999元	100.0	93.9	6.1	-	-	-	-
140,000~159,999元	88.5	79.3	9.2	-	-	-	11.5
160,000~179,999元	100.0	100.0	-	-	-	-	-
180,000~199,999元	100.0	100.0	-	-	-	-	-
200,000元以上	100.0	95.2	4.8	-	-	-	-

表A59 國小受訪者對兒童權利的贊同度(續31)

單位：人；%

項目別	每位孩子不應該受到不適當的體罰						
	贊同	非常贊同	有點贊同	不贊同	不贊同	非常不贊同	無意見/拒答
總計	97.6	81.7	15.9	1.8	1.3	0.5	0.6
福利服務中心							
板橋社福中心	-	-	-	-	-	-	-
三重社福中心	98.4	82.3	16.1	1.6	1.6	-	-
新莊社福中心	95.2	73.3	21.9	3.4	1.8	1.6	1.5
泰五林社福中心	-	-	-	-	-	-	-
永和社福中心	97.2	85.2	12.0	2.8	1.3	1.5	-
中和社福中心	98.8	82.7	16.1	1.2	1.2	-	-
文山社福中心	100.0	83.1	16.9	-	-	-	-
七星社福中心	-	-	-	-	-	-	-
蘆洲社福中心	92.1	76.5	15.6	4.7	3.2	1.5	3.2
樹鶯社福中心	98.0	85.7	12.3	2.0	-	2.0	-
北海岸社福中心	98.4	75.5	22.9	0.8	0.8	-	0.7
瑞芳社福中心	99.2	87.0	12.1	-	-	-	0.8
土城社福中心	97.6	82.4	15.2	1.2	1.2	-	1.2
全家每月平均收入							
未滿20,000元	94.3	70.4	23.9	-	-	-	5.7
20,000~39,999元	93.6	73.3	20.3	2.7	1.9	0.9	3.7
40,000~59,999元	96.7	80.1	16.6	3.3	1.8	1.5	0.0
60,000~79,999元	98.4	78.4	20.0	1.5	1.5	-	0.0
80,000~99,999元	98.6	86.2	12.4	1.4	1.4	-	-
100,000~119,999元	98.7	88.6	10.1	1.3	1.3	-	-
120,000~139,999元	100.0	80.4	19.6	-	-	-	-
140,000~159,999元	96.5	86.9	9.6	3.5	-	3.5	-
160,000~179,999元	86.5	75.8	10.8	12.2	12.2	-	1.3
180,000~199,999元	100.0	69.2	30.8	-	-	-	-
200,000元以上	100.0	90.6	9.4	-	-	-	-
全家每月平均支出							
未滿20,000元	85.1	69.3	15.8	8.5	5.8	2.8	6.4
20,000~39,999元	97.1	80.2	16.9	1.6	1.2	0.4	1.3
40,000~59,999元	97.6	80.7	16.9	2.4	1.8	0.5	-
60,000~79,999元	99.1	83.5	15.6	0.8	0.8	-	0.1
80,000~99,999元	100.0	88.7	11.3	-	-	-	-
100,000~119,999元	94.4	77.3	17.1	5.6	2.6	3.1	-
120,000~139,999元	100.0	77.2	22.8	-	-	-	-
140,000~159,999元	99.2	79.8	19.4	-	-	-	0.8
160,000~179,999元	100.0	64.2	35.8	-	-	-	-
180,000~199,999元	100.0	88.1	11.9	-	-	-	-
200,000元以上	100.0	89.7	10.3	-	-	-	-

表A59 國小受訪者對兒童權利的贊同度(續32)

單位：人；%

項目別	政府處理兒童的問題應遵守最佳利益原則						
	贊同	非常贊同	有點贊同	不贊同	不贊同	非常不贊同	無意見/拒答
總計	94.6	80.2	14.3	2.6	1.9	0.7	2.8
福利服務中心							
板橋社福中心	-	-	-	-	-	-	-
三重社福中心	96.2	81.2	15.0	1.8	1.3	0.5	2.0
新莊社福中心	93.9	77.0	16.9	4.6	3.0	1.6	1.5
泰五林社福中心	-	-	-	-	-	-	-
永和社福中心	98.7	85.1	13.6	1.3	-	1.3	-
中和社福中心	92.9	84.3	8.5	5.8	5.8	-	1.4
文山社福中心	91.8	77.4	14.3	3.4	2.4	1.1	4.8
七星社福中心	-	-	-	-	-	-	-
蘆洲社福中心	89.7	74.0	15.7	6.6	5.1	1.5	3.7
樹鶯社福中心	100.0	95.5	4.5	-	-	-	-
北海岸社福中心	98.2	78.5	19.7	1.1	-	1.1	0.7
瑞芳社福中心	93.3	81.2	12.1	3.0	1.0	2.0	3.6
土城社福中心	93.2	75.7	17.4	0.6	0.6	-	6.2
全家每月平均收入							
未滿20,000元	88.6	72.8	15.8	-	-	-	11.4
20,000~39,999元	90.3	75.2	15.0	2.4	1.2	1.1	7.4
40,000~59,999元	95.3	77.6	17.7	3.8	2.9	0.9	0.9
60,000~79,999元	96.1	81.0	15.0	0.9	0.7	0.2	3.0
80,000~99,999元	95.0	78.4	16.6	4.1	2.7	1.4	0.9
100,000~119,999元	95.9	84.6	11.3	1.4	1.4	-	2.7
120,000~139,999元	96.6	89.2	7.3	3.4	3.4	-	-
140,000~159,999元	97.1	84.0	13.1	2.9	2.9	-	-
160,000~179,999元	90.3	80.2	10.1	-	-	-	9.7
180,000~199,999元	99.5	76.7	22.8	-	-	-	0.5
200,000元以上	91.9	82.2	9.7	2.9	1.6	1.3	5.2
全家每月平均支出							
未滿20,000元	86.9	76.2	10.7	0.7	-	0.7	12.4
20,000~39,999元	92.6	79.1	13.6	3.5	1.9	1.6	3.8
40,000~59,999元	96.3	77.0	19.3	2.1	2.1	-	1.6
60,000~79,999元	95.1	80.5	14.6	3.2	2.5	0.6	1.8
80,000~99,999元	97.8	88.2	9.6	1.0	1.0	-	1.2
100,000~119,999元	97.5	88.3	9.2	-	-	-	2.5
120,000~139,999元	95.0	88.3	6.8	5.0	5.0	-	-
140,000~159,999元	89.5	70.1	19.3	1.0	1.0	-	9.5
160,000~179,999元	100.0	64.2	35.8	-	-	-	-
180,000~199,999元	89.0	77.1	11.9	11.0	-	11.0	-
200,000元以上	91.1	83.1	8.0	3.1	3.1	-	5.8

表A59 國小受訪者對兒童權利的贊同度(續33)

單位：人；%

項目別	每位孩子有參與公共事務的權利						
	贊同	非常贊同	有點贊同	不贊同	不贊同	非常不贊同	無意見/拒答
總計	93.6	63.9	29.7	3.4	3.4	-	3.0
福利服務中心							
板橋社福中心	-	-	-	-	-	-	-
三重社福中心	94.2	64.6	29.6	3.4	3.4	-	2.4
新莊社福中心	98.5	69.6	28.9	-	-	-	1.5
泰五林社福中心	-	-	-	-	-	-	-
永和社福中心	94.3	63.8	30.5	4.1	4.1	-	1.6
中和社福中心	93.1	64.6	28.5	5.4	5.4	-	1.5
文山社福中心	91.0	56.1	34.9	5.8	5.8	-	3.2
七星社福中心	-	-	-	-	-	-	-
蘆洲社福中心	89.2	58.8	30.5	5.5	5.5	-	5.3
樹鶯社福中心	89.1	71.8	17.2	4.5	4.5	-	6.5
北海岸社福中心	94.6	64.1	30.5	3.7	3.7	-	1.7
瑞芳社福中心	94.0	75.9	18.1	4.3	4.3	-	1.7
土城社福中心	94.5	63.4	31.1	1.2	1.2	-	4.3
全家每月平均收入							
未滿20,000元	93.2	73.9	19.3	0.6	0.6	-	6.2
20,000~39,999元	91.7	65.8	25.9	3.2	3.2	-	5.2
40,000~59,999元	92.4	55.8	36.5	2.5	2.5	-	5.2
60,000~79,999元	94.9	62.9	32.1	3.6	3.6	-	1.5
80,000~99,999元	92.8	61.7	31.1	4.4	4.4	-	2.8
100,000~119,999元	93.6	66.3	27.3	3.9	3.9	-	2.5
120,000~139,999元	94.8	70.5	24.3	5.2	5.2	-	-
140,000~159,999元	96.9	75.3	21.6	0.2	0.2	-	3.0
160,000~179,999元	98.3	87.5	10.8	0.5	0.5	-	1.3
180,000~199,999元	84.3	67.5	16.8	7.8	7.8	-	7.9
200,000元以上	96.1	63.0	33.2	2.6	2.6	-	1.3
全家每月平均支出							
未滿20,000元	80.5	53.9	26.6	7.6	7.6	-	11.9
20,000~39,999元	94.9	64.6	30.3	2.4	2.4	-	2.7
40,000~59,999元	93.9	60.9	33.0	3.0	3.0	-	3.1
60,000~79,999元	94.9	66.5	28.4	2.0	2.0	-	3.1
80,000~99,999元	93.2	69.8	23.4	5.7	5.7	-	1.2
100,000~119,999元	90.3	66.4	24.0	4.8	4.8	-	4.9
120,000~139,999元	93.5	64.3	29.1	6.5	6.5	-	-
140,000~159,999元	88.0	70.9	17.1	11.2	11.2	-	0.8
160,000~179,999元	100.0	30.9	69.1	-	-	-	-
180,000~199,999元	100.0	54.2	45.8	-	-	-	-
200,000元以上	94.5	63.9	30.6	3.0	3.0	-	2.5

表A59 國小受訪者對兒童權利的贊同度(續34)

單位：人；%

項目別	每位孩子有直接或透過代表表達自己意見的權利						
	贊同	非常贊同	有點贊同	不贊同	不贊同	非常不贊同	無意見/拒答
總計	97.4	72.5	24.9	1.6	1.6	-	1.1
福利服務中心							
板橋社福中心	-	-	-	-	-	-	-
三重社福中心	96.6	73.6	23.0	1.9	1.9	-	1.5
新莊社福中心	96.9	71.1	25.8	-	-	-	3.1
泰五林社福中心	-	-	-	-	-	-	-
永和社福中心	98.4	68.7	29.7	1.6	1.6	-	-
中和社福中心	97.5	66.4	31.1	1.2	1.2	-	1.2
文山社福中心	97.6	70.4	27.2	2.4	2.4	-	-
七星社福中心	-	-	-	-	-	-	-
蘆洲社福中心	96.2	67.4	28.8	1.8	1.8	-	2.0
樹鶯社福中心	97.6	80.9	16.7	2.4	2.4	-	-
北海岸社福中心	99.3	72.5	26.7	-	-	-	0.7
瑞芳社福中心	98.1	78.3	19.8	1.0	1.0	-	0.8
土城社福中心	98.3	76.9	21.4	1.3	1.3	-	0.5
全家每月平均收入							
未滿20,000元	94.3	68.7	25.6	-	-	-	5.7
20,000~39,999元	97.0	70.1	26.9	1.0	1.0	-	2.0
40,000~59,999元	97.5	68.7	28.9	1.5	1.5	-	0.9
60,000~79,999元	96.6	70.9	25.7	1.3	1.3	-	2.1
80,000~99,999元	97.6	73.9	23.7	2.4	2.4	-	-
100,000~119,999元	97.4	78.7	18.8	2.6	2.6	-	-
120,000~139,999元	98.5	68.1	30.4	1.5	1.5	-	-
140,000~159,999元	100.0	83.2	16.8	-	-	-	-
160,000~179,999元	98.3	77.2	21.1	0.5	0.5	-	1.3
180,000~199,999元	84.3	67.9	16.4	7.8	7.8	-	7.9
200,000元以上	100.0	76.6	23.4	-	-	-	-
全家每月平均支出							
未滿20,000元	93.1	69.4	23.7	3.3	3.3	-	3.6
20,000~39,999元	96.1	70.8	25.3	2.0	2.0	-	1.9
40,000~59,999元	97.6	72.8	24.8	1.5	1.5	-	1.0
60,000~79,999元	99.2	74.9	24.3	0.0	0.0	-	0.8
80,000~99,999元	97.9	72.3	25.5	2.1	2.1	-	-
100,000~119,999元	97.0	73.3	23.6	2.8	2.8	-	0.2
120,000~139,999元	100.0	69.9	30.1	-	-	-	-
140,000~159,999元	88.5	78.8	9.7	10.7	10.7	-	0.8
160,000~179,999元	100.0	30.9	69.1	-	-	-	-
180,000~199,999元	100.0	88.1	11.9	-	-	-	-
200,000元以上	100.0	73.9	26.1	-	-	-	-

表A59 國小受訪者對兒童權利的贊同度(續35)

單位：人；%

項目別	政府應該協助每位孩子克服無法接受教育的困難						
	贊同	非常贊同	有點贊同	不贊同	不贊同	非常不贊同	無意見/拒答
總計	98.9	87.7	11.2	0.2	0.2	-	1.0
福利服務中心							
板橋社福中心	-	-	-	-	-	-	-
三重社福中心	99.4	89.0	10.4	0.6	0.6	-	-
新莊社福中心	98.5	84.7	13.8	-	-	-	1.5
泰五林社福中心	-	-	-	-	-	-	-
永和社福中心	100.0	89.1	10.9	-	-	-	-
中和社福中心	98.6	85.9	12.7	-	-	-	1.4
文山社福中心	98.8	83.6	15.2	-	-	-	1.2
七星社福中心	-	-	-	-	-	-	-
蘆洲社福中心	98.1	86.2	12.0	-	-	-	1.9
樹鶯社福中心	98.2	91.9	6.3	-	-	-	1.8
北海岸社福中心	98.3	82.0	16.2	1.0	1.0	-	0.7
瑞芳社福中心	99.2	89.0	10.1	-	-	-	0.8
土城社福中心	98.2	89.0	9.2	-	-	-	1.8
全家每月平均收入							
未滿20,000元	94.3	74.5	19.8	-	-	-	5.7
20,000~39,999元	97.2	81.3	16.0	0.1	0.1	-	2.7
40,000~59,999元	99.3	88.3	10.9	-	-	-	0.7
60,000~79,999元	99.3	86.1	13.2	-	-	-	0.7
80,000~99,999元	99.2	87.7	11.6	-	-	-	0.8
100,000~119,999元	100.0	95.0	5.0	-	-	-	-
120,000~139,999元	100.0	89.8	10.2	-	-	-	-
140,000~159,999元	100.0	93.6	6.4	-	-	-	-
160,000~179,999元	86.5	76.9	9.6	12.2	12.2	-	1.3
180,000~199,999元	100.0	84.6	15.4	-	-	-	-
200,000元以上	98.6	91.2	7.4	-	-	-	1.4
全家每月平均支出							
未滿20,000元	96.4	83.2	13.2	-	-	-	3.6
20,000~39,999元	97.8	85.1	12.6	0.6	0.6	-	1.6
40,000~59,999元	100.0	88.1	11.8	-	-	-	0.0
60,000~79,999元	98.4	89.0	9.4	-	-	-	1.6
80,000~99,999元	100.0	91.7	8.3	-	-	-	-
100,000~119,999元	100.0	94.5	5.5	-	-	-	-
120,000~139,999元	100.0	82.8	17.2	-	-	-	-
140,000~159,999元	99.2	87.5	11.7	-	-	-	0.8
160,000~179,999元	100.0	66.7	33.3	-	-	-	-
180,000~199,999元	100.0	100.0	-	-	-	-	-
200,000元以上	97.2	82.6	14.6	-	-	-	2.8

表A59 國小受訪者對兒童權利的贊同度(續36)

項目別	大眾媒體在報導不幸兒童新聞時應避免公佈兒童姓名、照片或 拍攝正面鏡頭						
	贊同	非常贊 同	有點贊 同	不贊同	不贊同	非常不 贊同	無意見/ 拒答
總計	98.8	92.9	5.8	0.8	0.6	0.2	0.4
福利服務中心							
板橋社福中心	-	-	-	-	-	-	-
三重社福中心	99.1	95.4	3.7	0.4	0.4	-	0.5
新莊社福中心	97.3	92.6	4.7	1.2	1.2	-	1.5
泰五林社福中心	-	-	-	-	-	-	-
永和社福中心	100.0	89.9	10.1	-	-	-	-
中和社福中心	97.1	92.7	4.4	2.9	1.6	1.2	-
文山社福中心	100.0	96.6	3.4	-	-	-	-
七星社福中心	-	-	-	-	-	-	-
蘆洲社福中心	98.1	90.1	8.0	1.8	1.4	0.4	0.1
樹鶯社福中心	100.0	91.3	8.7	-	-	-	-
北海岸社福中心	97.8	88.7	9.1	1.5	1.5	-	0.7
瑞芳社福中心	96.7	88.9	7.9	2.4	1.2	1.2	0.8
土城社福中心	98.7	91.3	7.4	0.7	0.7	-	0.7
全家每月平均收入							
未滿20,000元	89.5	68.0	21.5	4.7	4.7	-	5.7
20,000~39,999元	96.6	82.7	14.0	1.0	0.9	0.1	2.3
40,000~59,999元	98.9	96.5	2.4	1.1	1.1	-	0.0
60,000~79,999元	99.4	92.8	6.5	0.6	-	0.6	-
80,000~99,999元	99.2	93.9	5.3	0.8	0.7	0.1	-
100,000~119,999元	98.6	97.6	1.1	1.4	1.3	0.1	-
120,000~139,999元	100.0	93.8	6.2	-	-	-	-
140,000~159,999元	100.0	97.0	3.0	-	-	-	-
160,000~179,999元	98.7	89.1	9.6	-	-	-	1.3
180,000~199,999元	100.0	86.8	13.2	-	-	-	-
200,000元以上	100.0	98.7	1.3	-	-	-	-
全家每月平均支出							
未滿20,000元	91.0	81.2	9.8	5.5	5.5	-	3.6
20,000~39,999元	97.7	91.7	6.1	1.2	0.7	0.5	1.1
40,000~59,999元	100.0	93.6	6.4	0.0	-	0.0	-
60,000~79,999元	99.2	93.1	6.1	0.8	0.8	-	0.0
80,000~99,999元	98.7	94.4	4.3	1.3	1.2	0.1	-
100,000~119,999元	100.0	95.3	4.7	-	-	-	-
120,000~139,999元	100.0	100.0	-	-	-	-	-
140,000~159,999元	99.2	88.5	10.7	-	-	-	0.8
160,000~179,999元	100.0	100.0	-	-	-	-	-
180,000~199,999元	100.0	90.0	10.0	-	-	-	-
200,000元以上	100.0	97.2	2.8	-	-	-	-

表A59 國小受訪者對兒童權利的贊同度(續37)

單位：人；%

項目別	電視媒體應該落實分級制度保護兒童						
	贊同	非常贊同	有點贊同	不贊同	不贊同	非常不贊同	無意見/拒答
總計	99.4	93.3	6.1	0.1	0.1	-	0.5
福利服務中心							
板橋社福中心	-	-	-	-	-	-	-
三重社福中心	100.0	96.3	3.7	-	-	-	-
新莊社福中心	96.9	89.3	7.6	1.6	1.6	-	1.5
泰五林社福中心	-	-	-	-	-	-	-
永和社福中心	100.0	94.7	5.3	-	-	-	-
中和社福中心	100.0	92.9	7.1	-	-	-	-
文山社福中心	100.0	91.5	8.5	-	-	-	-
七星社福中心	-	-	-	-	-	-	-
蘆洲社福中心	99.9	91.6	8.3	-	-	-	0.1
樹鶯社福中心	100.0	93.5	6.5	-	-	-	-
北海岸社福中心	98.5	87.7	10.8	0.7	0.7	-	0.7
瑞芳社福中心	99.2	93.3	5.8	-	-	-	0.8
土城社福中心	98.4	92.2	6.2	-	-	-	1.6
全家每月平均收入							
未滿20,000元	94.3	73.2	21.0	-	-	-	5.7
20,000~39,999元	96.8	83.5	13.3	1.3	1.3	-	1.9
40,000~59,999元	100.0	98.1	1.8	-	-	-	0.0
60,000~79,999元	100.0	97.1	2.9	-	-	-	-
80,000~99,999元	100.0	92.2	7.8	-	-	-	-
100,000~119,999元	100.0	97.6	2.4	-	-	-	-
120,000~139,999元	100.0	93.6	6.4	-	-	-	-
140,000~159,999元	100.0	96.9	3.1	-	-	-	-
160,000~179,999元	98.7	89.1	9.6	-	-	-	1.3
180,000~199,999元	100.0	85.1	14.9	-	-	-	-
200,000元以上	99.0	92.5	6.4	-	-	-	1.0
全家每月平均支出							
未滿20,000元	96.4	86.5	10.0	-	-	-	3.6
20,000~39,999元	98.8	92.1	6.7	0.0	0.0	-	1.2
40,000~59,999元	99.5	93.6	5.9	0.5	0.5	-	-
60,000~79,999元	100.0	93.5	6.5	-	-	-	0.0
80,000~99,999元	100.0	96.9	3.1	-	-	-	-
100,000~119,999元	100.0	97.4	2.6	-	-	-	-
120,000~139,999元	100.0	99.7	0.3	-	-	-	-
140,000~159,999元	99.2	88.5	10.7	-	-	-	0.8
160,000~179,999元	100.0	100.0	-	-	-	-	-
180,000~199,999元	100.0	88.1	11.9	-	-	-	-
200,000元以上	100.0	89.7	10.3	-	-	-	-

表A59 國小受訪者對兒童權利的贊同度(續38)

單位：人；%

項目別	每位孩子可以擁有適當休閒娛樂的機會						
	贊同	非常贊同	有點贊同	不贊同	不贊同	非常不贊同	無意見/拒答
總計	99.4	87.2	12.2	0.2	0.2	-	0.3
福利服務中心							
板橋社福中心	-	-	-	-	-	-	-
三重社福中心	100.0	88.7	11.3	-	-	-	-
新莊社福中心	98.5	89.1	9.5	-	-	-	1.5
泰五林社福中心	-	-	-	-	-	-	-
永和社福中心	98.7	83.2	15.5	1.3	1.3	-	-
中和社福中心	100.0	94.2	5.8	-	-	-	-
文山社福中心	99.0	85.6	13.4	1.0	1.0	-	-
七星社福中心	-	-	-	-	-	-	-
蘆洲社福中心	99.9	83.2	16.7	-	-	-	0.1
樹鶯社福中心	98.2	91.9	6.3	-	-	-	1.8
北海岸社福中心	99.3	85.4	13.9	-	-	-	0.7
瑞芳社福中心	99.2	84.6	14.6	-	-	-	0.8
土城社福中心	99.5	84.2	15.4	-	-	-	0.5
全家每月平均收入							
未滿20,000元	94.3	68.1	26.2	-	-	-	5.7
20,000~39,999元	98.1	75.2	22.9	1.1	1.1	-	0.8
40,000~59,999元	100.0	87.9	12.1	-	-	-	0.0
60,000~79,999元	100.0	88.4	11.6	-	-	-	-
80,000~99,999元	100.0	91.4	8.6	-	-	-	-
100,000~119,999元	100.0	91.0	9.0	-	-	-	-
120,000~139,999元	100.0	89.1	10.9	-	-	-	-
140,000~159,999元	100.0	90.6	9.4	-	-	-	-
160,000~179,999元	98.7	88.6	10.1	-	-	-	1.3
180,000~199,999元	100.0	91.6	8.4	-	-	-	-
200,000元以上	97.8	87.2	10.6	1.1	1.1	-	1.0
全家每月平均支出							
未滿20,000元	96.4	75.8	20.7	-	-	-	3.6
20,000~39,999元	99.6	85.0	14.6	-	-	-	0.4
40,000~59,999元	100.0	89.4	10.6	-	-	-	-
60,000~79,999元	99.2	85.4	13.8	0.8	0.8	-	0.0
80,000~99,999元	100.0	93.3	6.7	-	-	-	-
100,000~119,999元	100.0	87.2	12.8	-	-	-	-
120,000~139,999元	100.0	99.6	0.4	-	-	-	-
140,000~159,999元	99.2	87.4	11.7	-	-	-	0.8
160,000~179,999元	100.0	64.2	35.8	-	-	-	-
180,000~199,999元	100.0	89.0	11.0	-	-	-	-
200,000元以上	95.7	82.8	12.8	2.3	2.3	-	2.1

表A59 國小受訪者對兒童權利的贊同度(續39)

單位：人；%

項目別	每位孩子不會因為性別、宗教、膚色、語言而被嘲笑						
	贊同	非常贊同	有點贊同	不贊同	不贊同	非常不贊同	無意見/拒答
總計	99.6	96.2	3.4	-	-	-	0.4
福利服務中心							
板橋社福中心	-	-	-	-	-	-	-
三重社福中心	100.0	98.7	1.3	-	-	-	-
新莊社福中心	98.5	91.0	7.5	-	-	-	1.5
泰五林社福中心	-	-	-	-	-	-	-
永和社福中心	100.0	94.9	5.1	-	-	-	-
中和社福中心	100.0	100.0	-	-	-	-	-
文山社福中心	100.0	95.1	4.9	-	-	-	-
七星社福中心	-	-	-	-	-	-	-
蘆洲社福中心	99.9	94.9	5.0	-	-	-	0.1
樹鶯社福中心	98.2	98.2	-	-	-	-	1.8
北海岸社福中心	99.3	92.3	7.0	-	-	-	0.7
瑞芳社福中心	99.2	94.2	5.0	-	-	-	0.8
土城社福中心	99.3	94.9	4.4	-	-	-	0.7
全家每月平均收入							
未滿20,000元	94.3	84.2	10.1	-	-	-	5.7
20,000~39,999元	98.9	88.3	10.6	-	-	-	1.1
40,000~59,999元	100.0	99.2	0.7	-	-	-	0.0
60,000~79,999元	100.0	97.2	2.8	-	-	-	-
80,000~99,999元	100.0	96.2	3.8	-	-	-	-
100,000~119,999元	100.0	98.8	1.2	-	-	-	-
120,000~139,999元	100.0	98.7	1.3	-	-	-	-
140,000~159,999元	100.0	100.0	-	-	-	-	-
160,000~179,999元	98.7	89.1	9.6	-	-	-	1.3
180,000~199,999元	100.0	92.1	7.9	-	-	-	-
200,000元以上	99.0	97.6	1.4	-	-	-	1.0
全家每月平均支出							
未滿20,000元	96.4	86.7	9.7	-	-	-	3.6
20,000~39,999元	99.5	95.3	4.2	-	-	-	0.5
40,000~59,999元	100.0	97.3	2.7	-	-	-	-
60,000~79,999元	100.0	95.9	4.1	-	-	-	0.0
80,000~99,999元	100.0	99.0	1.0	-	-	-	-
100,000~119,999元	100.0	99.8	0.2	-	-	-	-
120,000~139,999元	100.0	99.7	0.3	-	-	-	-
140,000~159,999元	99.2	88.5	10.7	-	-	-	0.8
160,000~179,999元	100.0	100.0	-	-	-	-	-
180,000~199,999元	100.0	100.0	-	-	-	-	-
200,000元以上	97.9	92.5	5.5	-	-	-	2.1

表A59 國小受訪者對兒童權利的贊同度(續40)

單位：人；%

項目別	男孩與女孩享有一樣的權利與義務						
	贊同	非常贊同	有點贊同	不贊同	不贊同	非常不贊同	無意見/拒答
總計	99.4	95.3	4.1	-	-	-	0.6
福利服務中心							
板橋社福中心	-	-	-	-	-	-	-
三重社福中心	100.0	97.2	2.8	-	-	-	-
新莊社福中心	98.5	92.6	5.9	-	-	-	1.5
泰五林社福中心	-	-	-	-	-	-	-
永和社福中心	100.0	94.9	5.1	-	-	-	-
中和社福中心	100.0	97.0	3.0	-	-	-	-
文山社福中心	98.1	94.4	3.7	-	-	-	1.9
七星社福中心	-	-	-	-	-	-	-
蘆洲社福中心	99.9	93.2	6.7	-	-	-	0.1
樹鶯社福中心	98.2	98.2	-	-	-	-	1.8
北海岸社福中心	99.3	92.3	7.0	-	-	-	0.7
瑞芳社福中心	99.2	93.3	5.8	-	-	-	0.8
土城社福中心	99.3	94.1	5.2	-	-	-	0.7
全家每月平均收入							
未滿20,000元	94.3	78.5	15.8	-	-	-	5.7
20,000~39,999元	98.9	86.6	12.3	-	-	-	1.1
40,000~59,999元	98.8	97.4	1.4	-	-	-	1.2
60,000~79,999元	100.0	97.2	2.8	-	-	-	-
80,000~99,999元	100.0	95.5	4.5	-	-	-	-
100,000~119,999元	100.0	97.6	2.4	-	-	-	-
120,000~139,999元	100.0	98.7	1.3	-	-	-	-
140,000~159,999元	100.0	96.9	3.1	-	-	-	-
160,000~179,999元	98.7	88.6	10.1	-	-	-	1.3
180,000~199,999元	100.0	92.1	7.9	-	-	-	-
200,000元以上	99.0	99.0	-	-	-	-	1.0
全家每月平均支出							
未滿20,000元	96.4	86.7	9.7	-	-	-	3.6
20,000~39,999元	99.5	93.8	5.6	-	-	-	0.5
40,000~59,999元	99.3	95.1	4.2	-	-	-	0.7
60,000~79,999元	100.0	97.5	2.5	-	-	-	0.0
80,000~99,999元	100.0	97.9	2.1	-	-	-	-
100,000~119,999元	100.0	99.8	0.2	-	-	-	-
120,000~139,999元	100.0	93.7	6.3	-	-	-	-
140,000~159,999元	99.2	87.9	11.2	-	-	-	0.8
160,000~179,999元	100.0	100.0	-	-	-	-	-
180,000~199,999元	100.0	100.0	-	-	-	-	-
200,000元以上	97.9	95.2	2.8	-	-	-	2.1

表A59 國小受訪者對兒童權利的贊同度(續完)

單位：人；%

項目別	不管每個人的出生背景為何，每位孩子都享有相同被保障的權利						
	贊同	非常贊同	有點贊同	不贊同	不贊同	非常不贊同	無意見/ 拒答
總計	99.6	96.4	3.2	-	-	-	0.4
福利服務中心							
板橋社福中心	-	-	-	-	-	-	-
三重社福中心	99.6	97.7	1.8	-	-	-	0.4
新莊社福中心	98.5	94.2	4.3	-	-	-	1.5
泰五林社福中心	-	-	-	-	-	-	-
永和社福中心	100.0	96.2	3.8	-	-	-	-
中和社福中心	100.0	98.4	1.6	-	-	-	-
文山社福中心	100.0	96.3	3.7	-	-	-	-
七星社福中心	-	-	-	-	-	-	-
蘆洲社福中心	99.9	94.7	5.2	-	-	-	0.1
樹鶯社福中心	100.0	100.0	-	-	-	-	-
北海岸社福中心	99.3	92.3	7.0	-	-	-	0.7
瑞芳社福中心	99.2	92.9	6.2	-	-	-	0.8
土城社福中心	99.3	94.8	4.5	-	-	-	0.7
全家每月平均收入							
未滿20,000元	94.3	78.3	16.0	-	-	-	5.7
20,000~39,999元	98.9	90.3	8.5	-	-	-	1.1
40,000~59,999元	100.0	99.2	0.7	-	-	-	0.0
60,000~79,999元	100.0	97.0	3.0	-	-	-	-
80,000~99,999元	99.3	95.6	3.7	-	-	-	0.7
100,000~119,999元	100.0	98.8	1.2	-	-	-	-
120,000~139,999元	100.0	98.7	1.3	-	-	-	-
140,000~159,999元	100.0	99.8	0.2	-	-	-	-
160,000~179,999元	98.7	89.1	9.6	-	-	-	1.3
180,000~199,999元	100.0	92.1	7.9	-	-	-	-
200,000元以上	100.0	100.0	-	-	-	-	-
全家每月平均支出							
未滿20,000元	96.4	89.5	6.9	-	-	-	3.6
20,000~39,999元	99.5	94.8	4.7	-	-	-	0.5
40,000~59,999元	100.0	97.8	2.2	-	-	-	-
60,000~79,999元	100.0	96.5	3.4	-	-	-	0.0
80,000~99,999元	98.9	96.8	2.1	-	-	-	1.1
100,000~119,999元	100.0	99.8	0.2	-	-	-	-
120,000~139,999元	100.0	99.7	0.3	-	-	-	-
140,000~159,999元	99.2	88.5	10.7	-	-	-	0.8
160,000~179,999元	100.0	100.0	-	-	-	-	-
180,000~199,999元	100.0	100.0	-	-	-	-	-
200,000元以上	100.0	97.2	2.8	-	-	-	-